



eTravelWay.com®

- ✓ ทัวร์ต่างประเทศ
- ✓ ทัวร์ในประเทศ
- ✓ ทัวร์ลดแรง โปรไฟไหม้
- ✓ ทัวร์โปรโมชั่น
- ✓ ล่องเรือสำราญทั่วโลก
- ✓ ล่องเรือแม่น้ำเจ้าพระยา
- ✓ บัตรทานอาหารบุฟเฟต์
- ✓ บริการยื่นวีซ่า
- ✓ ตั๋ว+ที่พักสำหรับยื่นวีซ่า
- ✓ โรงแรมทัวร์ไทย
- ✓ จัดกรุ๊ปเหมา ส่วนตัว
- ✓ แพลนเกจที่ปัก + ตั๋วเครื่องบิน
- ✓ ตั๋วเครื่องบิน ใน+นอก ประเทศ



- ช่องทางน้องใหม่
- TikTok : etravelway
  - YouTube : etravelway
  - facebook : etravelway
  - Instagram : etravelway
  - twitter : etravelway





**บินด้วยสายการบิน JINAIR (LJ) : ชั้นเครื่องที่ทำอากาศยานสุวรรณภูมิ (BKK)**

LJ004	BKK (สุวรรณภูมิ) – ICN (อินชอน)	01.05 – 08.25
LJ003	ICN (อินชอน) – BKK (สุวรรณภูมิ)	19.55 – 23.35

**\*\*โหลดกระเป๋าสัมภาระโดยน้ำหนักไม่เกิน 15 ก.ก. (1 ชั้น) และ  
ถือขึ้นเครื่องบินได้น้ำหนักไม่เกิน 10 ก.ก. \*\***

**\*\*ขอสงวนสิทธิ์ในการเปลี่ยนแปลงไฟล์ทบินและสายการบิน\*\***

**DAY 1 กรุงเทพฯ (สุวรรณภูมิ) - ทำอากาศยานนานาชาติอินชอน (-/-/-)**

22.00 คณะพร้อมกัน ณ ทำอากาศยานสุวรรณภูมิ ชั้น 4 เคาน์เตอร์ สายการบิน  
JINAIR โดยมีเจ้าหน้าที่ของบริษัทฯ คอยให้การต้อนรับ

**\*\*กรุณาเผื่อเวลาในการเดินทางมายังสนามบินอย่างน้อย 3 ชั่วโมง  
เนื่องจากต้องใช้เวลาในการเช็คอิน\*\***

**DAY 2 กรุงเทพฯ (สุวรรณภูมิ) - ทำอากาศยานนานาชาติอินชอน –  
ย้ายอินชอนไชน่าทาวน์ – หมู่บ้านเทพนิยาย –**

**FOREST OUTING SONGDO CAFÉ - เกาะนามิ –  
สะพานกระจกใสที่ยาวที่สุดในเกาหลี (-/L/D)**

01.05 ออกเดินทางสู่ ทำอากาศยานนานาชาติอินชอน  
ประเทศสาธารณรัฐเกาหลีใต้ โดย สายการบิน JINAIR เที่ยวบินที่ LJ004

**\*\* สำหรับเที่ยวบินนี้ ไม่มีบริการอาหารและเครื่องดื่มบนเครื่องบิน  
กรุณารับประทานอาหารให้เรียบร้อยก่อนขึ้นเครื่องบิน ใช้เวลาบินประมาณ 5 ชั่วโมง 20  
นาที \*\***

**\*\*รมน้ำหนักกระเป๋าสำหรับโหลดใต้ท้องเครื่องไม่เกิน 15 ก.ก. (ชั้น)  
และถือขึ้นเครื่องได้ 10 ก.ก.**







**\*\*ขอสงวนสิทธิ์ในการเปลี่ยนแปลงไฟล์ทบินและสายการบิน\*\***

**What is JINI PLUS Seat?**

About JINI PLUS Seat



**Launch Boeing 777 - The 1st between Korean LCC**  
Take Boeing 777, Meet JINI PLUS Seat  
**JINI PLUS Seat** is  
A more special and wider seat, only available on Boeing 777

Benefits of JINI PLUS Seat

15cm wider & comfortable seat



Faster baggage claim  
- Priority Tag will be attached



B777-200ER (393 seats)

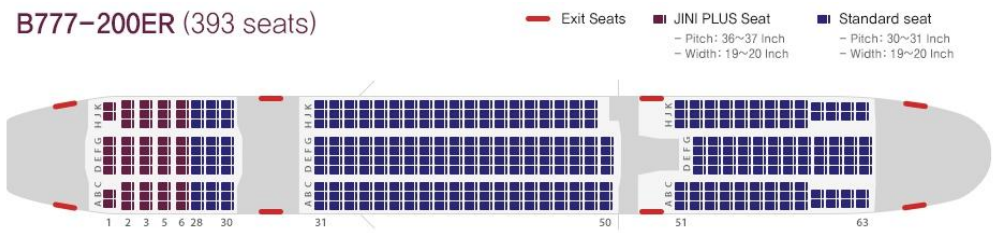

08.25 เดินทางถึง ท่าอากาศยานนานาชาติอินชอน ประเทศสาธารณรัฐเกาหลีใต้

**\*\* ตามเวลาท้องถิ่น เร็วกว่าเมืองไทยประมาณ 2 ชั่วโมง  
กรุณาปรับนาฬิกาของท่านเพื่อความสะดวกในการนัดหมายเวลา \*\***

นำทุกท่านเดินทางไปยัง ย่านอินชอนไชน่าทาวน์ (Incheon Chinatown)  
เป็นชุมชนของชาวจีน ซึ่งถือกำเนิดจาก การเปิดท่าเรืออินชอน ในปี ค.ศ. 1883  
เพื่อเป็นพื้นที่สำคัญในการขนส่งที่แห่งนี้เป็นสถานที่ท่องเที่ยว  
ที่เปิดโอกาสให้คุณได้สัมผัส ถึงกลิ่นไอและการดำรงไว้ ซึ่งวัฒนธรรมของคนรุ่นก่อน  
ที่ยังคงมีให้เห็น รวมไปถึงการได้มีโอกาส ได้ลิ้มลองรสชาติอาหารจีน  
ที่มีให้เลือกสรรหลายร้าน ณ ที่แห่งนี้ นอกเหนือไปจาก  
การเล่นเทียวชมสถาปัตยกรรม และวัฒนธรรมแบบจีนแล้ว  
ยังมีสถานที่ท่องเที่ยวในบริเวณใกล้เคียง หมู่บ้านเทพนิยาย หรือ "ดงฮวามาล์"  
(ภาษาเกาหลีแปลว่า หมู่บ้านเทพนิยาย) ถูกตกแต่ง ประดับประดา





และवादสีสันให้หมู่บ้านแสนจะธรรมดา กลายเป็นหมู่บ้านแห่งเทพนิยาย  
มีนิยายโด่งดังหลายเรื่อง



### FOREST OUTING SONGDO CAFÉ

คาเฟ่สุดอลังการด้วยการออกแบบสไตล์โมเดิร์น ด้านล่างเป็นสวนพันธุ์ไม้เมืองร้อน  
เอกลักษณ์ที่โดดเด่นอีกอย่างของที่นี่คือ ที่นั่งที่ถูกออกแบบไว้เป็นชั้นๆ  
ลดชั้นลงมาสู่พื้นล่าง และดึงดูดใจยิ่งกว่านั้นคือ เมนูกาแฟ







หรือเครื่องดื่มสูตรพิเศษที่มีไว้บริการ พร้อมด้วยเมนูขนมหวานอีกมากมาย  
(ไม่รวมค่าอาหาร และเครื่องดื่มภายในร้าน)

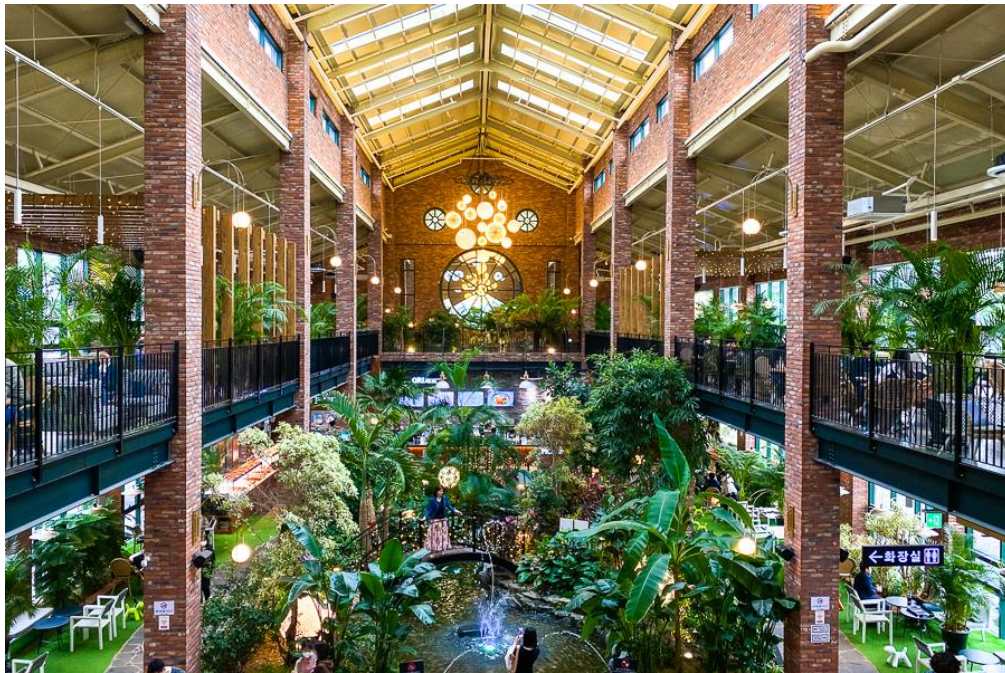

เที่ยง รับประทานอาหาร ณ ภัตตาคาร เมนู BULGOGI

นำท่านเดินทางสู่ เกาะนามิ (NAMI ISLAND)

เป็นแหล่งท่องเที่ยวที่มีชื่อเสียงของประเทศเกาหลีใต้ มีรูปร่างเหมือนใบไม้ลอยน้ำ

เป็นเกาะกลางแม่น้ำฮัน ซึ่งเกิดจากการสร้างเขื่อนซ็องพ्योंง

โด่งดังจากซีรีส์เรื่องเพลงรักในสายลมหนาว (THE WINTER LOVE)







SONATA) ซึ่งใช้เกะนามิเป็นสถานที่ถ่ายทำ เกะนามิได้ชื่อตามนายพลนามิ ที่รับราชการตั้งแต่อายุ 17 ปี บิดาอยู่ในตระกูลสูงศักดิ์ สวมมรดกเป็นเจ้าของฟาร์ม ขานำทัพกวาดล้างจลาจลในพื้นที่ภาคเหนือและตะวันออกเฉียงเหนือของประเทศได้ทั้งหมด และได้รับตำแหน่งสูงเมื่อยังมีอายุเพียง 26 ปี แต่หลังจากเปลี่ยนรัชกาลใหม่ เขาก็ถูกใส่ร้ายว่าเป็นกบฏ และถูกประหารชีวิตพร้อมกับมารดาและพวกรวม 25 คน ต่อมาหลังผลัดเปลี่ยนรัชกาลใหม่อีกครั้ง ได้มีการพิสูจน์พบว่าข้อกล่าวหาทั้งหมดล้วนเป็นเท็จ เขาจึงได้รับคืนยศถาบรรดาศักดิ์ดั้งเดิม

เกาะแห่งนี้มีทิวทัศน์ที่สวยงามไปด้วยต้นเกาลัดและทิวสนเรียงราย ในช่วงฤดูใบไม้ร่วงจะมีเทศกาลใบไม้ต่างเปลี่ยนเป็นสีแดงสวยงาม และมีสุสานของนายพลนามิ ซึ่งยังคงตั้งอยู่





## NAMI ISLAND

### SOYANGGANG SKY WALK สะพานกระจกใสที่ยาวที่สุดในเกาหลี

สะพานกระจกใสที่อยู่ในเมืองซุนซอน จังหวัดคังวอน

เป็นสถานที่ท่องเที่ยวอีกหนึ่งแห่งที่หลาย ๆ คนเลือกมาเยี่ยมชมกันเป็นจำนวนมาก

ก็เพราะเมืองนี้เป็นที่ตั้งของเกาะนามิด้วยนั่นเอง จึงทำให้ใครที่มาเที่ยวเกาะนามิ

ต้องขอแวะมาพิสูจน์ความหวาดเสียวกันสักหน่อย

โดยสะพานโซยงกังเป็นสะพานกระจกใสที่มีความยาว 156 เมตร เหนือทะเลสาบเอียมโฮ

เวลาที่เดินอยู่บนสะพานแห่งนี้จะสามารถมองเห็นวิวด้านล่างใต้สะพานที่เป็นทะเลสาบได้  
อย่างชัดเจน

**คำ รับประทานอาหาร ณ ภัตตาคาร เมนู DAKKALBI**







ที่พัก KOREA TOURIST HOTEL หรือเทียบเท่า







**DAY 3 สวนสนุกเอเวอร์แลนด์ - ภูเขาหิมพาน - หอคอยเอ็นโซลทาวเวอร์ –  
ศูนย์รวมเครื่องสำอางแบรนด์ดัง – สวนสาธารณะยอนนัมดง - ย่านซองแด (B/L/D)**

**เช้า บริการอาหารเช้า ณ ห้องอาหารของโรงแรม**

**นำท่านเดินทางไปยัง สวนสนุกเอเวอร์แลนด์ (EVERLAND)**

เป็นสวนสนุกกลางแจ้งที่ใหญ่ที่สุดของประเทศเกาหลีใต้  
ตั้งอยู่บนทำเลที่สวยงามท่ามกลางหุบเขา ในเมืองยงอิน ทางตอนใต้ของเมืองโซล  
ได้รับการขนานนามว่าเป็นดิสนีย์แลนด์แห่งเกาหลีใต้  
ที่นี่ถูกออกแบบให้แตกต่างกันในแต่ละโซน ได้แก่ สวนสัตว์ , GLOBAL FAIR ,  
EUROPEAN ADVENTURE , MAGIC LAND , AMERICAN ADVENTURE  
และEVER LAND SPEEDWAY นอกจากนี้ยังมีสวนสี่ฤดู  
ซึ่งปลูกดอกไม้ประจำในแต่ละฤดูกาล  
และมีการตกแต่งสวนสนุกให้เข้ากับบรรยากาศของเทศกาลนั้นๆ โดยมีบริษัทซัมซุง  
เป็นเจ้าของ ผู้บริหารจัดการสวนสนุกแห่งนี้ ดังนั้นความยิ่งใหญ่ตระการตา และ ปลอดภัย  
ไม่แพ้ชาติใดในโลกแน่นอน \*\*โซนสวนน้ำจะเปิดเฉพาะช่วงฤดูร้อน\*\*





**เที่ยง อีสรอาหารกลางวัน ณ สวนสนุกเอเวอร์แลนด์  
เพื่อความสะดวกในการท่องเที่ยว**

เดินทางไปยัง **ภูเขาหน้าซาน** เป็นที่ตั้งของ **หอคอยเอ็น โซลล์ ทาวเวอร์ (N SEOUL TOWER)** 1 ใน 18 หอคอยเมืองที่สูงที่สุดในโลก มีความสูงถึง 480 เมตร  
เหนือระดับน้ำทะเล

ท่านสามารถชมทัศนียภาพของกรุงโซลจากยอดโซลทาวเวอร์ได้รอบทิศ 360 องศา  
โดยสามารถมองได้ถึงเขาฟูกักซัน และถ้าหันไปยังทิศตรงข้าม  
ก็จะเห็นไกลไปถึงแม่น้ำฮันกั๋ง เป็นอีกหนึ่งสถานที่ ที่สุดแสนจะโรแมนติก  
และไม่ว่าจะฤดูไหนๆ ที่นี้ยังคงได้รับความนิยมเสมอมา  
เพราะเป็นสถานที่คล้องกุญแจคู่รักที่ยอดนิยมของนักท่องเที่ยว และชาวเกาหลี  
โดยมีความเชื่อว่าหากได้มาคล้องกุญแจด้วยกันที่นี่  
และโยนลูกกุญแจลงไปจะทำให้รักกันมั่นคง ยืนยาว ตราบนานเท่านาน \*\* ยังไม่รวมค่า  
ชั้นลิฟต์ และ ค่าแม่กุญแจ ลูกกุญแจคู่รักสำหรับคล้อง  
ท่านสามารถเตรียมจากประเทศไทยไปได้ \*\* \*\*ราคารวมค่าขึ้น SUTTLE BUS แล้ว\*\*







นำท่านชมผลิตภัณฑ์เวชสำอางจาก **ศูนย์รวมเครื่องสำอางแบรนด์ดังเกาหลี (COSMETIC GALLERY)** เช่น WATER DROP (ครีมหน้าแตก) , SNAIL CREAM (ครีมเมือกหอยทาก) , BOTOX (โบทีออกซ์) , ALOE VERA PRODUCT (ผลิตภัณฑ์จากสมุนไพร ว่านหางจระเข้) เป็นต้น

**สวนสาธารณะยอนนัมดง** สวนสาธารณะใจกลางชุมชนที่อยู่อาศัย เต็มไปด้วยร้านอาหาร ร้านกาแฟ สไตล์เกาหลีอยู่เป็นจำนวนมาก บรรยากาศสบายๆ อยู่บริเวณเดียวกันกับย่านซองแด **ย่านซองแด** เป็นย่านช้อปปิ้งบริเวณด้านหน้าของมหาวิทยาลัยฮงอิก(HONGIK UNIVERSITY) จึงเป็นศูนย์รวมเด็กวัยรุ่นและเด็กมหาวิทยาลัย เป็นอีกเส้นทางที่มีบรรยากาศโรแมนติก อีกทั้งยังมีร้านกาแฟที่เป็นเอกลักษณ์ แกลเลอรี่ ร้านค้าจำหน่ายสินค้าแฟชั่น คลับ ตลาดศิลปะ และร้านอาหารที่น่าสนใจในหมู่วัยรุ่นอายุ 20-30 ปีที่นิยมมาเดินเล่น ราคาของสินค้าและร้านอาหารต่างๆก็ยังไม่แพงอีกด้วย

**ค่า รับประทานอาหาร ณ ภัตตาคาร เมนู PORKKALBI**









ที่พัก KOREA L'ART HOTEL หรือเทียบเท่า

**DAY 4 ศูนย์โสมรัฐบาล – ศูนย์สมุนไพรน้ำมันสนเข็มแดง - พระราชวังถ็อกซุงกุง  
– หมู่บ้านนุกซอน - ดิวตี้ฟรี – ย่าน เมียงดง (B/L/-)**

**เช้า บริการอาหารเช้า ณ ห้องอาหารของโรงแรม**

เลือกซื้อสินค้าจาก **ศูนย์โสมแห่งรัฐบาล (GINSENG)**

เหตุผลที่เรียกว่าศูนย์โสมแห่งรัฐบาล

เพราะโสมทุกชนิดที่นี่จะถูกควบคุมคุณภาพภายใต้มาตรฐานของรัฐบาล

ได้รับการรับรองคุณภาพจากรัฐบาล เป็นโสมที่มีอายุ 6 ปี

ซึ่งถือว่ามีคุณภาพดีที่สุดในโลก มีชื่อเสียงที่สุด และ **ศูนย์สมุนไพรน้ำมันสนเข็มแดง**

**(RED PINE)** เป็นผลิตภัณฑ์ ที่สกัดจากน้ำมันสน มีสรรพคุณช่วยบำรุงร่างกาย ลดไขมัน

ช่วยควบคุมอาหารและรักษาสมดุลในร่างกายได้เป็นอย่างดี

จากนั้นนำท่านชมความงามของ **พระราชวังถ็อกซุงกุง (Deoksugung Palace)**

เป็นพระราชวังที่มีถนนกำแพงหินที่มีชื่อเสียง

และเป็นพระราชวังที่ตั้งอยู่อย่างโดดเด่นสง่างาม ท่ามกลางอาคารสไตล์ตะวันตก

ใจกลางเมืองกรุงโซล

งแม้จะมีขนาดเล็กแต่เต็มไปด้วยสถาปัตยกรรมที่สวยงามเป็นการผสมผสานระหว่างวัฒนธรรม

เกาหลีและวัฒนธรรมตะวันตกเข้าด้วยกันอย่างลงตัว

ภายในยังมีอาคารแบบโรมันและด้านหน้ามีการจัดสวน

ซึ่งเป็นสวนแบบตะวันตกแห่งแรกในเกาหลีอีกด้วย





**หมู่บ้านบุกชอนฮันอก (BUKCHON HANOK VILLAGE)** หรือบางคนเรียกว่าหมู่บ้านบุกชอนฮันอก เป็นอีกหนึ่งสัญลักษณ์ของเกาหลีท่ามกลางตึกรามบ้านช่องที่ทันสมัยของกรุงโซลนั้นหมู่บ้านแห่งนี้ก็ยังคงรักษาอาคารบ้านเรือนในสมัยโบราณมีกลิ่นอายของเกาหลีในยุคเก่าแก่เหมาะสำหรับคนที่ชอบสถานที่ท่องเที่ยวเชิงประวัติศาสตร์หมู่บ้านบุกชอนฮันอกถือเป็นสถานที่ท่องเที่ยวอีกแห่งหนึ่งที่เมื่อนักท่องเที่ยวได้ไปเยือนแล้ว จะได้พบกับบ้านของขุนนางระดับสูงของเกาหลีในสมัยก่อน







(รูปแบบบ้านแบบดั้งเดิมของเกาหลีเรียกว่า ฮันอก) ซึ่งเก่าแก่มากตั้งแต่สมัยโชซอน ส่วนชื่อ บุคซอน(BUKCHON) แปลว่าหมู่บ้านทางตอนเหนือ



## BUKCHON HANOK VILLAGE

เที่ยง รับประทานอาหาร ณ ภัตตาคาร เมนู ชาบู ชาบูสไตล์เกาหลี

**ดิวตี้ ฟรี (DUTY FREE)** เป็นศูนย์รวมร้านค้าปลอดภาษีที่ใหญ่ที่สุดในโซล ให้ได้ซื้อปิ้งสินค้าแบรนด์เนมชั้นนำแบบ NEW COLLECTION ! มากมาย เช่น นาฬิกา , แวนดา , เครื่องสำอาง , กระเป๋า , กล้องถ่ายรูป หรือจะเป็นโทรศัพท์มือถือ ให้ท่านอิสระได้เลือกซื้อได้อย่างเต็มที่ เป็นแหล่งรวมสินค้าแบรนด์ดังกว่า 250 แบรนด์ ทั้งเครื่องสำอาง , น้ำหอม , กระเป๋า , สินค้าแฟชั่นต่างๆ เช่น CHANEL , HERMES , MCM , DIOR , FENDI , LOEWE , PRADA , MIU MIU , CELINE , GIVENCHY , BALLY , BOTTEGA VENETA เป็นต้น  
ไม่ได้มีแค่เพียงสินค้าจากแบรนด์ต่างประเทศเท่านั้น  
สินค้าแบรนด์เกาหลีก็มีให้เลือกหลากหลายไม่แพ้กัน ราคาถูกลงกว่า

**ย่านเมียงดง (MYEONGDONG)** เปรียบเสมือนย่านสยามสแควร์บ้านเรา เมียงดงได้ชื่อว่าเป็นแหล่งรวมแฟชั่นแบรนด์เกาหลีชั้นนำ ซึ่งในแต่ละวันจะมีวัยรุ่นเกาหลีมาเดินช้อปปิ้งกันอย่างล้นหลาม  
ท่านสามารถหาซื้อสินค้าได้อย่างหลากหลายทั้งเสื้อผ้า , รองเท้า , กระเป๋า , เครื่องสำอางซึ่งเป็นที่รู้จักอย่างดีของคนไทย เช่นLANEIGE , ETUDE HOUSE , IOPE . CHARMZONE . SKIN FOOD . THE FACE SHOP เป็นต้น เครื่องประดับ .





ซีดีเพลง , วีซีดี , ดีวีดีหนังและซีรี่ย์ที่ฮิตตลอด

จนไปถึงของที่ระลึกที่มีรูปดารานักแสดงคนโปรดของท่านอยู่ในสินค้า

อีกทั้งยังมีร้านกาแฟ ร้านอาหารต่างๆ ท่าน สามารถลิ้มลองไอศกรีม 2,000 วอน ที่สูงเกือบฟูตได้ที่นี่

**คำ อีสรอาหารค้าย่านเมียงดง เพื่อความสะดวกในการท่องเที่ยว**

**ที่พัก KOREA L'ART HOTEL หรือเทียบเท่า**

**DAY 5 ศูนย์สมุนไพรเกาหลี – โรงงานเจียรระโน อเมทิส – ศูนย์ไพร่เมียม  
เอาท์เลท – ร้านละลายเงินวอน – ท่าอากาศยานนานาชาติอินชอน – กรุงเทพฯ  
(สุวรรณภูมิ) (B/L/-)**

**เช้า บริการอาหารเช้า ณ ห้องอาหารของโรงแรม**

เลือกซื้อสินค้าจาก **ศูนย์สมุนไพรเกาหลี (HERB SHOP)**

เป็นผลิตภัณฑ์ผลของฮ็อกเก้ทนามู ที่เติบโตกลางป่าดงดิบกว่า 20 ปี

มีสรรพคุณช่วยกรองสารพิษในตับ เหมาะสำหรับคนที่ทำงานหนัก ต้มเหล้า นอนดึก หรือเป็นไวรัสตับอักเสบ ดับแข็งให้แข็งแรง

ป้องกันโรคตับแข็งไม่ถูกทำลายจากการดื่มแอลกอฮอล์ กาแฟ บุหรี่ สารตกค้างจากอาหารและยา

นำท่านเดินทางสู่ **โรงงานเจียรระโน พลอยสีม่วง อเมทิส (Amethyst Factory)**

แดนเกาหลีเป็นแดนของ พลอยสีม่วง พลอยแห่งสุขภาพและนาโชค

โดยมีตั้งแต่สีม่วงอ่อนเย็นตา จนถึงสีม่วงเข้ม (ม่วงไวน์) มีเสน่ห์เย้ายวนใจ

พลอยนี้จะสวยงามจับตาเมื่อมาทำเป็นแหวน จี้ ต่างหู และ สร้อยข้อมือ

เป็นหินที่มีพลังในการบำบัดทั้งด้านร่างกายและจิตใจของผู้สวมใส่ ขจัดความเครียด เป็นพลอยแห่งสุขภาพและนาโชค สามารถปกป้องคุ้มครองผู้สวมใส่ได้

นำท่านเดินทางไปยัง **ศูนย์ไพร่เมียม เอาท์เลท** ช้อปปิ้งเอาท์เลท

สินค้าแบรนด์เนมใจกลางเมือง ภายในมีของช้อปต่างๆจำนวนมาก ไม่ว่าจะเป็น Prada, FERRAGAMO TOD'S, COACH, MCM, ADIDAS, NIKE เป็นต้น ที่สำคัญ ราคาถูกกว่าช้อปด้านนอกอย่างต่ำๆ 30%

**เที่ยง รับประทานอาหาร เมนู BUDAEJJIGAE**







นำท่านเดินทางสู่ **ซุเปอร์มาร์เก็ต หรือ ร้านละลาวยีนวอน**

ให้ท่านได้เลือกซื้อช็อกโกแลต ผลิตภัณฑ์ของใบและรากฝอยของโสม ในรูป ขนมโสม  
ชาโสม ลูกอมโสม โคลนพอกหน้าโสม ครีมล้างหน้าโสม เครื่องสำอางโสม เป็นต้น  
และยังมีหมอนสุขภาพ , กิมจิ , เปเปโร (ป๊อปปี้เกาหลี่) , ซินรามง (มามาเกาหลี่) และ  
นมกล้วย เป็นต้น

ได้เวลาอันสมควรนำท่านเดินทางสู่ **ท่าอากาศยานนานาชาติอินซอน**  
**ประเทศสาธารณรัฐเกาหลีใต้**

19.55 ออกเดินทางสู่ **ท่าอากาศยานสุวรรณภูมิ** โดย **สายการบิน JINAIR** เที่ยวบินที่  
**LJ003**

**\*\*รวมน้ำหนักกระเป๋าสำหรับโหลดใต้ท้องเครื่องไม่เกิน 15 ก.ก. (ชิ้น)  
และถือขึ้นเครื่องได้ 10 ก.ก.**

**\*\*ขอสวนสิทธิ์ในการเปลี่ยนแปลงไฟล์ทบินและสายการบิน\*\***

23.35 เดินทางถึง **ท่าอากาศยานสุวรรณภูมิ** โดยสวัสดิภาพ พร้อมความประทับใจ

\*\*\*\*\*

**อัตราค่าบริการ**

วันที่เดินทาง	ราคาผู้ใหญ่	จอยแลนด์(ไม่ใช้ตัว)	พักเดี่ยว
14 – 18 เมษายน 66	27,999	17,999	6,000
19 – 23 เมษายน 66	24,999	15,999	6,000
20 – 24 เมษายน 66	24,999	15,999	6,000
21 – 25 เมษายน 66	24,999	15,999	6,000





26 – 30 เมษายน 66	24,999	15,999	6,000
28 เมษายน – 02 พฤษภาคม 66	26,999	16,999	6,000

**\*\* ไม่มีราคาเด็ก สำหรับเด็กอายุไม่ถึง 2 ปี ณ วันเดินทางกลับ (INFANT) ท่านละ 10,000 บาท \*\***

**\*\* (ไม่มีที่นั่งบนเครื่องบิน)\*\***

**\*\*หากต้องการทำกรุปส่วนตัว สามารถสอบถามเจ้าหน้าที่ได้\*\***

### ข้อสำคัญ

- อัตรานี้ยังไม่รวมค่าทิปพนักงานขับรถ หัวหน้าทัวร์ และ มัคคุเทศก์ท้องถิ่น ตามธรรมเนียม 1,500 บาท ต่อ ทริป ต่อ ลูกค้า ผู้เดินทาง 1 ท่าน รวมไปถึงเด็ก ยกเว้นเด็กอายุไม่ถึง 2 ปี ณ วันเดินทางกลับ (INFANT) ทั้งนี้ท่านสามารถให้มากกว่านี้ได้ตามความเหมาะสมและความพึงพอใจของท่าน โดยส่วนนี้ ทางบริษัทขอสงวนสิทธิ์ในการเรียกเก็บก่อนเดินทางทุกท่าน ที่สนามบิน ในวันเช็คอิน
- ถ้าหากมีผู้เดินทางต่ำกว่า 25 คน ทางบริษัทขอสงวนสิทธิ์ในการยกเลิกการเดินทางหรือมีการเปลี่ยนแปลงราคา โดยจะแจ้งให้ทราบล่วงหน้า 7 วันก่อนการเดินทาง
- กรณีพัก 3 ท่าน/ห้อง ทางโรงแรมจะทำการเสริมเตียงให้เท่านั้น การเสริมเตียงจะขึ้นอยู่กับนโยบายของโรงแรมนั้นๆ (บางโรงแรมใช้เตียง SGL ในการเสริมเตียง บางโรงแรมจะใช้ฟูกในการเสริมเตียง)
- อัตรานี้เฉพาะนักท่องเที่ยวที่ถือหนังสือเดินทางไทยเท่านั้น กรณีถือหนังสือเดินทางต่างประเทศ ทางบริษัทขอสงวนสิทธิ์เรียกเก็บค่าธรรมเนียมเพิ่มจากราคาทัวร์ ท่านละ 100 USD. (เป็นเงินไทยประมาณ 3,200 บาท)

**สำคัญ!! : กรณีผู้เดินทางถูกปฏิเสธการเข้า –**

**ออกประเทศจากประเทศต้นทางและปลายทาง**

**ทั้งจากที่ด่านหน้าเคาน์เตอร์เช็คอิน หรือจากด่านตรวจคนเข้าเมืองก็ตาม**







ทางบริษัทขอสงวนสิทธิ์ไม่รับผิดชอบค่าใช้จ่ายที่จะเกิดขึ้นตามมา และ  
จะไม่สามารถคืนเงินค่าทัวร์ที่ท่านชำระเรียบร้อยแล้วไม่ว่าส่วนใดส่วนหนึ่ง

หมายเหตุ :

ตามนโยบายการโปรโมทสินค้าพื้นเมืองของรัฐบาลเกาหลีร่วมกับการท่องเที่ยว  
เกาหลี ในนามของร้านรัฐบาล ซึ่งจำเป็นต้องระบุไว้ในโปรแกรมทัวร์

เพราะมีผลกับราคาทัวร์ จึงอยากเรียนชี้แจงลูกค้าทุกท่านว่า

ร้านรัฐบาลทุกร้านจำเป็นต้องแวะชม

จะซื้อหรือไม่ซื้อขึ้นอยู่กับความพอใจของลูกค้าเป็นหลัก

และถ้าหากลูกค้าไม่มีความประสงค์จะเข้าร้านรัฐบาล

ขอสงวนสิทธิ์ในการเรียกเก็บค่าใช้จ่ายที่เกิดขึ้นจากท่านเป็นจำนวนเงิน 100  
USD / ท่าน / ร้าน

กรณีต้องการตัดกรุ๊ปส่วนตัว กรุ๊ปเหมาที่สถานะผู้เดินทางเป็น เด็กนักเรียน  
นักศึกษา ครู ธุรกิจขายตรงเครื่องสำอางค์ หมอ พยาบาล ชาวต่างชาติ  
หรือคณะที่ต้องการให้เพิ่มสถานที่ขอจัดงาน กรุณาติดต่อแจ้งรายละเอียด  
โดยละเอียด กับเจ้าหน้าที่เพื่อทำราคาให้ใหม่ทุกครั้ง

การลงทะเบียนเข้า-ออกประเทศเกาหลีและไทย

1. เงื่อนไขการลงทะเบียน K-ETA (ควรเผื่อเวลาในการพิจารณาอย่างน้อย 10  
วัน)

- ทางบริษัทฯ จะทำการลงทะเบียน K-ETA ให้ หลังจากได้รับเงินมัดจำ  
หากลงทะเบียนไม่ผ่านจะรีฟิ้นเงินคืนให้โดยหักค่าใช้จ่ายตามจริง
  - 1. หากไม่ผ่าน K-ETA หักค่ามัดจำตัว 1500 บาท และค่ากรอก K-  
TEA 500 บาท
  - 2. กรณีที่ลูกค้ามี K-ETA อยู่แล้ว ทางบริษัทจะคืนค่าธรรมเนียม 300  
บาท/ท่าน
- ทางบริษัทฯ เป็นเพียงตัวแทนในการลงทะเบียน  
ตามข้อมูลที่ท่านให้มาเท่านั้น หากไม่ผ่านการอนุมัติ  
ไม่สามารถเรียกร้องเงินคืนได้
- การลงทะเบียน K-ETA เป็นส่วนหนึ่งในการคัดกรองคนเข้า -  
ออกเกาหลีเท่านั้น ด้านตรวจคนเข้าเมืองอาจจะมีการคัดกรองอีกครั้ง  
การทำ K-ETA ไม่ได้เป็นการการันตีว่าจะต้องผ่านด่าน  
หากไม่ผ่านด่านตรวจคนเข้าเมืองก็ไม่สามารถเรียกร้องเงินคืนได้ทุกกรณี





- เอกสารที่ต้องเตรียม คือ สำเนาพาสสปอร์ตที่มีอายุเหลือมากกว่า 6 เดือน รูปถ่ายพื้นหลังสีขาว ขนาด 2 นิ้ว

### ข้อมูลส่วนตัวที่ต้องใช้ในการกรอกข้อมูล

#### 1. เงื่อนไขการลงทะเบียนยกเว้นการกักตัว

- ผู้ที่เดินทาง จะต้องได้รับวัคซีนดังต่อไปนี้ : ASTRAZENECA/SINOVAC/ SINOPHARM/MODERNA/PFIZER/ JOHNSON&JOHNSON ถึงจะได้รับการรองรับการลงทะเบียนยกเว้นการกักตัว เมื่อถึงประเทศเกาหลี โดยประเทศเกาหลีรับรองวัคซีนไขว้ โดยการฉีดเข็มที่ 2 ต้องไม่เกิน 180 วัน (ยกเว้น JOHNSON&JOHNSON เข็ม 1 ไม่เกิน 180 วัน) หากเป็นเข็มบูสเตอร์ ต้องก่อนเดินทาง 14 วัน
- เอกสารที่ต้องเตรียม คือ เอกสารแสดงการได้รับวัคซีนเป็นภาษาอังกฤษที่เชื่อถือได้ เช่น วัคซีนพาสสปอร์ต เป็นต้น

### อัตราค่าบริการนี้รวม

- ค่าบัตรโดยสารโดยเครื่องบิน (ตัว) ไป และ กลับพร้อมคณะ ชั้นประหยัด (ECONOMY CLASS) รวมถึงค่าภาษีสนามบินและค่าภาษีน้ำมันทุกแห่ง กรณีต้องการอัปเกรด UPGRADE ใช้วีลแชร์ (WHEEL CHAIR) หรือ เปลี่ยนแปลงบัตรโดยสาร ไม่ว่าจะเที่ยวใด เที่ยวหนึ่ง กรุณาติดต่อเจ้าหน้าที่เป็นกรณีพิเศษ ทางบริษัทของสงวนสิทธิ์ในการเรียกเก็บค่าใช้จ่ายตามจริงที่เกิดขึ้นกับผู้เดินทาง
- กระเป๋าสัมภาระโดยน้ำหนักไม่เกิน 15 ก.ก. (1 ชั้น) และ ถูขึ้นเครื่องบินได้น้ำหนักไม่เกิน 10 ก.ก.
- รถรับส่งนำเที่ยวตามรายการ
- ค่าเข้าชมสถานที่ตามที่ระบุในโปรแกรมท่องเที่ยว
- หัวหน้าทัวร์นำเที่ยวตลอดการเดินทาง
- ค่าอาหาร ตามรายการที่ระบุในโปรแกรมการเดินทาง
- ค่าโรงแรมที่พักระดับมาตรฐานตามรายการที่ระบุ (พัก 2-3 ท่าน ต่อ ห้อง กรณีพัก 3 ท่านจะเป็นเตียงเสริม 1 ท่าน) ในกรณีมีงานเทรตแพร์ การแข่งขันกีฬา หรือ กิจกรรมอื่นๆ ที่ทำให้โรงแรมตามรายการที่ระบุเต็ม ทางบริษัทของสงวนสิทธิ์ในการปรับเปลี่ยนโรงแรมที่พัก ไปเป็นเมืองใกล้เคียงแทน อ้างอิงมาตรฐานคุณภาพและความเหมาะสมเดิม







โดยคำนึงถึงประโยชน์ของลูกค้าเป็นสำคัญ

ทางบริษัทไม่มีนโยบายจัดคูปองให้กับลูกค้าที่ไม่รู้จักกันมาก่อน เช่น กรณีที่ท่านเดินทาง 1 ท่าน จำเป็นต้องชำระค่าห้องพักเดี่ยวตามที่ระบุ

- ค่าประกันอุบัติเหตุการเดินทางตามกรมธรรม์ ค่ารักษาพยาบาลวงเงินท่านละ 500,000 บาท หรือกรณีเสียชีวิต วงเงินท่านละ 1,000,000 บาท ตามเงื่อนไขของบริษัทประกันภัย **ซึ่งไม่รวมประกันสุขภาพ**
- ค่าลงทะเบียน K-ETA (1 ครั้ง/ท่าน)

### อัตราค่าบริการนี้ ไม่รวม

- ค่ามินิบาร์ในห้องพัก(ถ้ามี) และค่าใช้จ่ายส่วนตัว นอกเหนือจากที่ระบุในรายการ
- ค่าอาหารสำหรับท่านที่ท่านเจ มังสวิรัต หรืออาหารสำหรับมุสลิม
- ค่าวีซ่าสำหรับพาสสปอร์ตต่างชาติ (ถ้ามี) โดยผู้เดินทางต้องทำการยื่นเองเท่านั้น
- ค่าใช้จ่ายด้านเอกสารส่วนตัว เช่น ค่าทำหนังสือเดินทาง วัคซีนพาสสปอร์ต เป็นต้น
- ค่าเดินทางหากแยกจากคณะ หรือมาช้ากว่าเวลานัดหมาย ท่านต้องออกค่าเดินทางด้วยตนเอง
- ค่าธรรมเนียมในกรณีที่กระเป๋าสัมภาระที่มีน้ำหนักเกินกว่าที่สายการบินนั้นๆ กำหนดหรือสัมภาระใหญ่เกินขนาดมาตรฐาน
- ค่าธรรมเนียมการจองที่นั่งบนเครื่องบินตามความต้องการเป็นกรณีพิเศษหากสามารถทำได้ ทั้งนี้ขึ้นอยู่กับสายการบิน และ รุ่นของเครื่องบินแต่ละไฟล์ท์ที่ใช้บิน ซึ่งอาจเปลี่ยนแปลงได้อยู่ที่สายการบินเป็นผู้กำหนด
- ค่าภาษีน้ำมัน ที่สายการบินเรียกเก็บเพิ่ม ภายหลังจากทางบริษัทฯ ได้ออกตั๋วเครื่องบินไปแล้ว
- VAT 7% และภาษีหัก ณ ที่จ่าย 3%
- อัตรานี้ยังไม่รวมค่าทิปพนักงานขับรถ หัวหน้าทัวร์ และ มัคคุเทศก์ท้องถิ่น ตามธรรมเนียม 1,500 บาท ต่อ ทริป ต่อ ลูกค้า ผู้เดินทาง 1 ท่าน รวมไปถึงเด็กยกเว้นเด็กอายุไม่ถึง 2 ปี ณ วันเดินทางกลับ (INFANT) ทั้งนี้ท่านสามารถให้มากกว่านี้ได้ตามความเหมาะสมและความพึงพอใจของท่าน โดยส่วนนี้ ทางบริษัทขอสงวนสิทธิ์ในการเรียกเก็บก่อนเดินทางทุกท่าน ที่สนามบินในวันเช็คอิน

### เงื่อนไขการจอง

- กรุณาทำการจองล่วงหน้าอย่างน้อย 30 วัน ก่อนออกเดินทาง

พร้อมชำระเงินมัดจำครั้งที่ 1 ท่านละ 10,000 บาท หลังจากส่งเอกสารยืนยันการจอง 2

วัน ค่าใช้จ่ายอื่น ท่านจะลงจ่ายที่ กรุณาชำระเงินในบัญชีได้ก่อนเวลา 16.00 น. เก่าวัน





โดยระบบจะยกเลิกอัตโนมัติทันที หากยังไม่ได้รับยอดเงินตามเวลาที่กำหนด และหากท่านมีความประสงค์จะต้องเดินทางในพีเรียดเดิม ท่านจำเป็นต้องทำจองเข้ามาใหม่ นั้นหมายถึงว่า กรณีที่มีคิวรอ (WAITING LIST) ก็จะทำให้สิทธิ์ไปตามระบบ ตามลำดับ เนื่องจากทุกพีเรียด เรามีที่นั่งราคาพิเศษจำนวนจำกัด ยกเว้นโปรแกรมราคาพิเศษ ทางบริษัทขอสงวนสิทธิ์เรียกเก็บค่าบริการ เต็มจำนวน เท่านั้น

- หลังได้รับการลงทะเบียน K-ETA ผ่านแล้ว กรุณาชำระค่าทัวร์ส่วนที่เหลืออย่างน้อย 20 วัน ก่อนออกเดินทาง หากท่านไม่ชำระภายในระยะเวลาที่บริษัทกำหนด ทางบริษัทจะถือว่าท่านสละสิทธิ์ยกเลิกการเดินทาง และ ขอสงวนสิทธิ์ไม่สามารถคืนเงินมัดจำให้ท่านใดไม่ว่าส่วนในส่วนหนึ่งก็ตาม
- กรณีลูกค้าทำการจองภายในระยะเวลาคงเหลือไม่ถึง 15 วัน ก่อนออกเดินทาง ทางบริษัทขอสงวนสิทธิ์ในการเรียกเก็บค่าทัวร์เต็มจำนวน 100%

### เงื่อนไขการยกเลิก และ เปลี่ยนแปลงการเดินทาง

- ยกเลิกก่อนการเดินทางตั้งแต่ 30 วันขึ้นไป  
คืนเงินค่าทัวร์โดยหักค่าใช้จ่ายที่เกิดขึ้นจริง  
\*ในกรณีที่วันเดินทางตรงกับวันหยุดนักขัตฤกษ์ ต้องยกเลิกก่อน 40 วัน\*
- ยกเลิกก่อนการเดินทาง 15-29 วัน คืนเงิน 50%ของค่าทัวร์  
หรือหักค่าใช้จ่ายตามจริง เช่น ค่ามัดจำตัวเครื่องบิน โรงแรม และค่าใช้จ่ายจำเป็นอื่นๆ
- ยกเลิกก่อนการเดินทางน้อยกว่า 15วัน  
ขอสงวนสิทธิ์ไม่คืนเงินค่าทัวร์ที่ชำระแล้วทั้งหมด
- กรณีมีเหตุยกเลิกทัวร์ โดยไม่ใช่ความผิดของบริษัททัวร์ เช่น มีนโยบายห้ามการเข้าออกของแต่ละประเทศ หรือการยกเลิกเที่ยวบินโดยสายการบิน  
บริษัทจะเก็บเป็นเครดิตหรือเลื่อนการเดินทางในพีเรียดถัดไปให้กับลูกค้า โดยยึดตามนโยบายของสายการบินและบริษัทแลนด์ต่างประเทศ  
**ไม่สามารถคืนเงินได้ทุกกรณี**
- กรณีต้องการเปลี่ยนแปลงผู้เดินทาง (เปลี่ยนชื่อ)  
จะต้องแจ้งให้ทางบริษัททราบล่วงหน้า อย่างน้อย 20 วัน ก่อนออกเดินทาง  
กรณีแจ้งหลังจากเจ้าหน้าที่ออกเอกสารเรียบร้อยแล้ว ไม่ว่าจะส่วนใดส่วนหนึ่ง  
ทางบริษัทขอสงวนสิทธิ์ในการเรียกเก็บค่าใช้จ่ายที่เกิดขึ้นจริงทั้งหมด







ทั้งนี้ขึ้นอยู่กับช่วงพีเรียดวันที่เดินทาง และกระบวนการของแต่ละคณะ  
เป็นสำคัญด้วย กรุณาสอบถามกับเจ้าหน้าที่เป็นกรณีพิเศษ

- กรณีต้องการเปลี่ยนแปลงพีเรียดวันเดินทาง (เลื่อนวันเดินทาง)  
ทางบริษัทขอสงวนสิทธิ์ในการหักค่าใช้จ่ายการดำเนินการต่างๆ  
ที่เกิดขึ้นจริงสำหรับการดำเนินการจองครั้งแรก ตามจำนวนครั้งที่เปลี่ยนแปลง  
ไม่ว่ากรณีใดๆทั้งสิ้น
- กรณีลงทะเบียน K-ETA ไม่ผ่าน จะรีฟิ้นเงินคืนให้โดยหักค่าใช้จ่ายตามจริง
  - หากไม่ผ่าน K-ETA หักค่ามัดจำตัว 1500 บาท และค่ากรอก K-  
TEA 500 บาท
  - กรณีที่ลูกค้ามี K-ETA อยู่แล้ว ทางบริษัทจะคืนค่าธรรมเนียม 300  
บาท/ท่าน

## หมายเหตุ

- กรณีที่ท่านต้องออกบัตรโดยสารภายใน (ตัวภายในประเทศ เช่น ตัวเครื่องบิน ,  
ตัวรถทัวร์ , ตัวรถไฟ) กรุณาติดต่อสอบถามเพื่อยืนยันกับเจ้าหน้าที่ก่อนทุกครั้ง  
และควรจองบัตรโดยสารภายในที่สามารถเลื่อนวันและเวลาเดินทางได้  
เพราะมีบางกรณีที่สายการบินอาจมีการปรับเปลี่ยนไฟล์ทบิน หรือ เวลาบิน  
โดยไม่แจ้งให้ทราบล่วงหน้า ทั้งนี้ขึ้นอยู่กับฤดูกาล สภาพภูมิอากาศ และ  
ตารางบินของท่าอากาศยานเป็นสำคัญเท่านั้น สิ่งสำคัญ  
ท่านจำเป็นต้องมาถึงสนามบินเพื่อเช็คอินก่อนเครื่องบิน อย่างน้อย 3 ชั่วโมง  
โดยในส่วนนี้หากเกิดความเสียหายใดๆ  
บริษัทขอสงวนสิทธิ์ในการไม่รับผิดชอบค่าใช้จ่ายที่เกิดขึ้นใดๆทั้งสิ้น
- กรณีที่ออกบัตรโดยสาร (ตัว) เรียบร้อยแล้ว มีรายละเอียดส่วนใดผิด  
ทางบริษัทขอสงวนสิทธิ์ในการรับผิดชอบไม่ว่าส่วนใดส่วนหนึ่ง  
หากท่านไม่ดำเนินการส่งสำเนาหน้าแรกของหนังสือเดินทางให้ทางบริษัทเพื่อใช้ในการออกบัตร
- หลังจากท่านชำระค่าทัวร์ครบตามจำนวนเรียบร้อยแล้ว  
ทางบริษัทจะนำส่งใบนัดหมายและเตรียมตัวการเดินทางให้ท่านอย่างน้อย 3 หรือ 5  
วัน ก่อนออกเดินทาง
- อัตราทัวร์นี้ เป็นอัตราสำหรับบัตรโดยสารเครื่องบินแบบหมู่คณะ (ตัวกรุ๊ป)  
ท่านจะไม่สามารถเลื่อนไฟล์ท วัน ไป หรือ กลับส่วนใดได้ จำเป็นจะต้องไป และ  
กลับ ตามกำหนดการเท่านั้น  
หากต้องการเปลี่ยนแปลงกรุณาติดต่อเจ้าหน้าที่เป็นกรณีพิเศษ
- ทางบริษัทไม่มีนโยบายจัดคูนอนให้กับลูกค้าที่ไม่รู้จักกันมาก่อน เช่น  
กรณีที่ท่านเดินทาง 1 ท่าน จำเป็นต้องชำระค่าห้องพักเดี่ยวตามที่ระบุ





- หนังสือเดินทาง หรือ พาสปอร์ต ต้องมีอายุใช้งานได้คงเหลือไม่น้อยกว่า 6 เดือน วันกลับ
- กรณีที่ท่านเป็นอิสลาม ไม่ทานเนื้อสัตว์ หรือ แพ้อาหารบางประเภท กรุณาแจ้งเจ้าหน้าที่เป็นกรณีพิเศษ
- บริษัทฯ จะไม่รับผิดชอบค่าเสียหายในเหตุการณ์ที่เกิดจากยานพาหนะ การยกเลิกเที่ยวบิน การล่าช้าของสายการบิน ภัยธรรมชาติ การเมือง จราจร ประท้วง คำสั่งของเจ้าหน้าที่รัฐ และอื่นๆ ที่อยู่นอกเหนือการควบคุมของทางบริษัทฯ
- เมื่อท่านออกเดินทางไปกับคณะแล้ว ท่านงดใช้บริการใดบริการหนึ่ง หรือไม่เดินทางพร้อมคณะ ถือว่าท่านสละสิทธิ์ ไม่สามารถเรียกร้องค่าบริการคืนได้ ไม่ว่ากรณีใดๆ ทั้งสิ้น
- มัคคุเทศก์ พนักงาน และตัวแทนบริษัทฯ ไม่มีอำนาจในการตัดสินใจหรือให้คำสัญญาใดๆ ทั้งสิ้นแทน บริษัทฯ นอกจากนี้มีเอกสารลงนามโดยผู้มีอำนาจของบริษัทฯ กำกับเท่านั้นกรณีต้องการเปลี่ยนแปลงพีเรียดวันเดินทาง (เลื่อนวันเดินทาง) ทางบริษัทฯ ขอสงวนสิทธิ์ในการหักค่าใช้จ่ายการดำเนินการต่างๆ ที่เกิดขึ้นจริงสำหรับการดำเนินการจองครั้งแรก ตามจำนวนครั้งที่เปลี่ยนแปลง ไม่ว่ากรณีใดๆ ทั้งสิ้น
- บริษัทฯ ขอสงวนสิทธิ์ ในการไม่รับผิดชอบใดๆ ทั้งสิ้น หากเกิดสิ่งของสูญหายระหว่างการเดินทาง และ ขอสงวนสิทธิ์ในการเรียกเก็บค่าใช้จ่ายตามจริง กรณีท่านลืมสิ่งของไว้ที่โรงแรมและจำเป็นต้องส่งมายังจุดหมายปลายทางตามที่ท่านต้องการ
- ขอสงวนสิทธิ์การเก็บค่าน้ำมันและภาษีสนามบินทุกแห่งเพิ่ม หากสายการบินมีการปรับขึ้นก่อนวันเดินทาง
- **เนื่องจากการเดินทางท่องเที่ยวในครั้งนี้ เป็นการชำระแบบเหมาจ่ายขาดกับบริษัทตัวแทนในต่างประเทศ ทางบริษัทฯ จึงขอสงวนสิทธิ์ ไม่สามารถขอรับเงินคืนได้ในบริการบางส่วน หรือ ส่วนใดส่วนหนึ่งที่ท่านไม่ต้องการได้รับบริการ หากระหว่างเดินทาง สถานที่ท่องเที่ยวใดที่ไม่สามารถเข้าชมได้ ไม่ว่าด้วยสาเหตุใดก็ตาม ทางบริษัทฯ ขอสงวนสิทธิ์ในการไม่สามารถคืนค่าใช้จ่ายไม่ว่าส่วนใดส่วนหนึ่งให้ท่าน เนื่องจากทางบริษัทฯ ได้ทำการจองและถูกเก็บค่าใช้จ่ายแบบเหมาจ่ายไปล่วงหน้าทั้งหมดแล้ว**
- หากมีสถานที่ ร้านค้าที่ไม่สามารถเปิดให้บริการได้ภายหลัง โปรแกรมอาจมีการเปลี่ยนแปลงได้ตามความเหมาะสม โดยไม่แจ้งให้ทราบล่วงหน้า







โดยส่วนนี้ทางบริษัทจะคำนึงถึงประโยชน์ของลูกค้าเป็นสำคัญ  
หากกรณีที่จำเป็นจะต้องมีค่าใช้จ่ายเพิ่ม ทางบริษัทจะแจ้งให้ทราบล่วงหน้า

**\*\*เมื่อท่านชำระเงินค่าทัวร์ให้กับทางบริษัทฯ แล้วทางบริษัทฯ  
จะถือว่าท่านได้ยอมรับเงื่อนไขข้อตกลงทั้งหมดนี้แล้ว\*\***

**\*\* ขอขอบพระคุณทุกท่าน ที่มอบความไว้วางใจ ให้เราบริการ \*\***

### แบบฟอร์มการลงทะเบียน K-ETA

#### 1. ชื่อ – นามสกุล ตามหน้าหนังสือเดินทาง (ภาษาอังกฤษเท่านั้น)

.....  
.....

#### 2. หนังสือเดินทาง (PASSPORT) \*\* ไฟล์ JPG เท่านั้น \*\* // \*\*

หนังสือเดินทางต้องมีอายุไม่น้อยกว่า 6 เดือน \*\* // \*\*

รูปภาพหนังสือเดินทางต้องชัดไม่เบลอ สามารถมองเห็นข้อมูลครบถ้วน \*\*

The screenshot shows a 'Passport Information' form. On the left, a vertical sidebar lists steps from 'STEP 01 Terms and Conditions Agreement' to 'STEP 07 Application Complete'. The main form area contains a sample passport card for 'UTOPIA' with fields for Name (ERIKSSON), Surname (ANNA MARIA), Date of Birth (12 AUGUST/AOUT 74), and other details. Below the sample is an 'Upload passport bio page image file' section with an 'Add file' button and a dropdown menu for 'Select the nationality as written on your passport bio page (Required)' currently set to 'THAILAND'.

#### 3. เบอร์โทรศัพท์ที่สามารถติดต่อได้

..... (เบอร์ของลูกค้า)

อีเมลของลูกค้า ..... (การลงทะเบียนจอง PCR  
ที่เกาหลีใช้เมล 1 เมล ต่อ 1 คน)

#### 4. แจ้งรายละเอียดข้อมูลการเดินทางไปต่างประเทศ

เคยไปเกาหลีหรือไม่ ไม่เคย เคย ..... ครั้ง เดินทางเพื่อ

.....





.....  
.....

เคยไปประเทศอื่นที่ไม่ใช่เกาหลีหรือไม่ ไม่เคย

เคย ..... ครั้ง เดินทางเพื่อ

.....

(เคย/ไม่เคย กรุณาแจ้งรายละเอียดการเดินทาง –  
เดินทางไปประมาณกี่ครั้งและเดินทางไปทำอะไร)

5. แจ้งอาชีพ ณ ปัจจุบันของท่าน (กรุณาแจ้งข้อมูลเป็นภาษาอังกฤษเท่านั้น)

5.1 อาชีพ ณ ปัจจุบัน

.....

5.2 รายได้โดยประมาณ/เดือน

.....

5.3 ชื่อสถานที่ทำงาน ณ ปัจจุบันหรือชื่อของนายจ้าง

.....

.....

5.4 เบอร์ติดต่อของสถานที่ทำงาน หรือนายจ้าง

.....

6. ผู้ร่วมเดินทางของท่าน (กรุณาแจ้งข้อมูลเป็นภาษาอังกฤษเท่านั้น)

ชื่อ-

สกุล.....วันเดือนปีเกิด(ค.ศ.).....

เบอร์ติดต่อของผู้ร่วมเดินทาง.....ความสัมพันธ์.....

7. รูปถ่ายหน้าตรง พื้นหลังสีขาว \*\* ขนาดไม่เกิน 700x700 PIXELS หรือ 2x2 นิ้ว  
ไฟล์รูปถ่ายที่ส่งให้ทางบริษัท ต้องเป็นไฟล์ JPG หรือ JPED เท่านั้น \*\*







**[ขั้นตอนที่ 4] กรอกข้อมูลการสมัคร**

**คุณกำลังถูกขอรบกวนจากโรคดังต่อไปนี้หรือไม่?**  
 Are you currently suffering from any of the following diseases (15 Infectious Diseases) (required)?  
 Cholera, Plague, Yellow Fever, Severe Acute Respiratory Syndrome (SARS), Avian Influenza Infection, Malaria, New Influenza (NMI), East Respiratory Syndrome (MERS), Ebola Virus, Tuberculosis, Marburg Fever, Lassa Fever, Chikungia, Dengue, Hemorrhagic Fever, Dengue Virus, Diphtheria, New infectious syndrome.

**คุณเคยมีความผิดทางอาญา ในประเทศของคุณหรือในต่างประเทศหรือไม่?**  
 Have you ever been arrested, charged, or convicted of a criminal offense in your country or abroad? (required)

**รูปที่อัปโหลด**  
 - ภาพสี  
 - เป็นไฟล์ JPG หรือ JPEG เท่านั้น  
 - ขนาดไฟล์ไม่เกิน 100KB  
 - ขนาดรูปไม่เกิน 700x700 pixels  
 - เป็นรูปหน้าตรง

**รูปที่อัปโหลด**  
 - Be in color  
 - JPG and JPEG formats are only available  
 - Lower than 100KB  
 - Less than 700\*700 pixels  
 - Front facing photo

**1. เพิ่มไฟล์รูป**

**2. กดกลับไป และยืนยันไฟล์รูป**

**3. กดยืนยันข้อมูลทั้งหมด**

**\*\* รบกวนส่งเอกสารทั้งหมดให้แก่เจ้าหน้าที่ทันที หลังจากที่ชำระเงินมัดจำ เนื่องจากเอกสาร K-ETA จะต้องใช้ระยะเวลาในการพิจารณา \*\***

**\*\***

**ทางบริษัทขอสงวนสิทธิ์ในการทำเอกสารตามคิวที่ได้รับเอกสารจากลูกค้าเท่านั้น**

**\*\***

**\*\***

**หากข้อมูลที่ลูกค้าแจ้งมา มีความผิดพลาดหรือต้องการจะแก้ไขข้อมูลที่แจ้งเจ้าหน้าที่มา จะต้องดำเนินการกรอกเอกสารใหม่ทั้งหมด ไม่สามารถแก้ไขข้อมูลในระบบ K-ETA ได้ \*\***

**\*\* กรุณาให้ข้อมูลตามความเป็นจริงเท่านั้น \*\***

