



Welcome Autumn
BUSAN
5วัน 3คืน YEOSU

SKYCAPSULE
รถไฟสุดคิ้วท์ที่ริมทะเลปูซาน

ลิ้มลองอาหารเกาหลีรสชาติดีต้นตำรับ

AIR BUSAN
เดินทาง **ตุลาคม 66**
สายการบิน Air Busan (BX)
น้ำหนักกระเป๋า 20 KG

เริ่มต้นเพียง **17,888.-**

เช็คอินที่เที่ยวใหม่.. เกาะกอกเจ ปราสาทเอมิ เกาะโอดองโด
สวนประวัติศาสตร์มยอซู พิพิธภัณฑ์ตึกตาหมึ อุทยานอิซุนชิน ปูซาน หมู่บ้านคัมซอน
ชงโดสกายวอล์ค วัดแดดงยงกุงซา ซ็อบบึง ตลาดปลาจากัลลี ย่านนัมโพดง
พักย่อย 2 คืน - ปูซาน 1 คืน

KBX29 Welcome Autumn

เที่ยวเกาหลี BUSAN YEOSU 5วัน 3คืน

ชอลลันมโด เช็คอินที่เที่ยวใหม่.. เกาะกอกเจ ปราสาทเอมิ เขตอนุรักษ์ธรรมชาติพื้นที่ชุ่มน้ำซุนซอ

เกาะโอดองโด สวนประวัติศาสตร์มยอซู และ พิพิธภัณฑ์ Trick Eye พิพิธภัณฑ์ตึกตาหมึยอซู อุทยานอิซุนชิน

ปูซาน หมู่บ้านพาสเทลคัมซอน ชงโดสกายวอล์ค วัดแดดงยงกุงซา **option!** นั่ง **SKY CAPSULE** รถไฟสุดคิ้วท์ ซ็อบบึงถนนนัมโพดง ตลาดปลาจากัลลี **พักย่อย 2 คืน ปูซาน 1 คืน พร้อมลิ้มลองอาหารเกาหลีรสชาติดีต้นตำรับ**

เดินทางโดยสายการบิน **AIR BUSAN (BX)** น้ำหนักสัมภาระโหลดใต้ท้องเครื่อง **20 Kg.** / Carry on **10 Kg.**

วันที่	โปรแกรมท่องเที่ยว	เช้า	เที่ยง	เย็น	โรงแรม
1	ทำอากาศยานสุวรรณภูมิ BX726 BKK-PUS 22.55-06.20				
2	ทำอากาศยานนานาชาติคิมแอ - ชอลลันมโด - เกาะกอกเจ - ปราสาทเอมิ - เขตอนุรักษ์ธรรมชาติพื้นที่ชุ่มน้ำซุนซอ - LF Square		📷		Hotel Ucastle Yeosu 3* หรือระดับใกล้เคียงกัน
3	ศูนย์รวมเครื่องสำอางแบรนด์ดัง - เกาะโอดองโด - Ocean View Café - สวนประวัติศาสตร์ Yeosu Art land และ พิพิธภัณฑ์ Trick Eye - พิพิธภัณฑ์ตึกตาหมึยอซู - อุทยานอิซุนชิน - ตลาดพื้นเมือง	📷	📷	📷	Hotel Ucastle Yeosu 3* หรือระดับใกล้เคียงกัน
4	เมืองปูซาน - ศูนย์สโมสรฮาลา - ศูนย์สมุนไพร Hogaenam - ร้านสมุนไพร Red Pine - รถไฟวิวสกายแคปซูล - วัดแดดงยงกุงซา - แหล่งซ็อบบึงปลอดภาษี - ถนนนัมโพดง - ตลาดปลาจากัลลี	📷	📷		No.25 Hotel 3* หรือระดับใกล้เคียงกัน
5	หมู่บ้านวัฒนธรรมคัมซอน - ชงโดสกายวอล์ค - Local Super Market - ทำอากาศยานนานาชาติคิมแอ - ทำอากาศยานสุวรรณภูมิ BX725 PUS-BKK 18.00-21.15	📷	📷		





วันเดินทาง	ราคาผู้ใหญ่ (บาท)	ราคาเด็ก (บาท)	พักเดี่ยว/เดินทาง ท่านเดี่ยว เพิ่ม (บาท)	ที่นั่ง	หมายเหตุ
4-8 ตุลาคม 66	17,888	ไม่มีราคาเด็ก (Infant ไม่เกิน 2 ปี ราคา 4,500 บาท)	4,500	25	
5-9 ตุลาคม 66	17,888			25	
6-10 ตุลาคม 66	17,888			25	
11-15 ตุลาคม 66	18,888			25	
12-16 ตุลาคม 66	19,888			25	
13-17 ตุลาคม 66	17,888			25	
18-22 ตุลาคม 66	17,888			20	
19-23 ตุลาคม 66	19,888			25	
20-24 ตุลาคม 66	19,888			25	

ราคานี้สำหรับนักท่องเที่ยวตัวจริงเท่านั้น หากมีแรงงานแฝงตัวมา และ ไม่สามารถผ่านพิธีตรวจคนเข้าเมืองและศุลกากร
จะต้องเสียค่าปรับคนละ 100USD รวมทั้งโดนดำเนินคดีตามกฎหมาย ถูกตามจับ และ ส่งตัวกลับประเทศไทยทันที

FLIGHT: DEPARTURE : BX726 BKK-PUS 22.55-06.20
RETURN : BX725 PUS-BKK 18.00-21.15



วันที่หนึ่ง ท่าอากาศยานสุวรรณภูมิ

20.00 น. พร้อมกัน ณ ท่าอากาศยานสุวรรณภูมิ อาคารผู้โดยสารระหว่างประเทศขาออกชั้น 4 เคาน์เตอร์ สายการบิน AIR BUSAN (BX) โดยมีเจ้าหน้าที่บริษัทฯ คอยต้อนรับและอำนวยความสะดวกด้านเอกสารติดแท็กกระเป๋า
22.55 น. นำท่านเดินทางออกสู่ เมืองปูซาน ประเทศเกาหลีใต้ โดยสายการบิน AIR BUSAN (BX) เที่ยวบินที่ BX726

วันที่สอง ท่าอากาศยานนานาชาติคิมแฮ - ซอลลาณัมโด - เกาะกอเจ - ปราสาทเอมิ - เขตอนุรักษ์ธรรมชาติพื้นที่ชุ่มน้ำซุนซอ - LF Square Mall **🍽️ อาหารเที่ยง**

06.20 น. เดินทางถึง ท่าอากาศยานนานาชาติคิมแฮ เมืองปูซาน ประเทศเกาหลีใต้ (เวลาที่จริงเร็วกว่าประเทศไทย 2 ชั่วโมง กรุณาปรับนาฬิกาของท่านเป็นเวลาท้องถิ่น เพื่อความสะดวกในการนัดหมาย) นำท่านผ่านพิธีตรวจคนเข้าเมืองและศุลกากร จากนั้นพาทุกท่านไปที่ เกาะกอเจ (คอเจ) ประเทศเกาหลีใต้ ถือเป็นสถานที่ยอดนิยมที่ดึงดูดนักท่องเที่ยว เหตุผลหลักของการมาที่นี่เพื่อ **ถ่ายรูปภายใน ปราสาทมาเอมิ (Maemi castle)** เป็นกำแพงที่สร้างขึ้นโดย ชายเพียงคนเดียวคือ Peak Soon Sam เพื่อปกป้องบ้านของเขาจากพายุไต้ฝุ่น Maemi ในปี 2003 ลักษณะเป็นหินสี่เหลี่ยมวางซ้อนกันซ้ำๆ ใกล้เคียงหาดและถมด้วยซีเมนต์ ปัจจุบันกลายเป็นปราสาท ให้ความรู้สึกเหมือนยุคกลางในยุโรป ปัจจุบันกลายเป็นสถานที่ท่องเที่ยวที่มีเอกลักษณ์และน่าสนใจ ได้รับความนิยมนักท่องเที่ยวขึ้นเมื่อออกรายการทีวีของเกาหลีใต้



เที่ยง 🍽️ รับประทานอาหารเที่ยง (มื้อที่1) เมนูคิมจาจัง เป็นต้มซุบกระดูกหมูของเกาหลี ที่อธิบายง่ายสุดก็คือ 'เล้ง' สไตล์เกาหลี ความอร่อยจากน้ำต้มซุบกระดูกหมูและนาผัก เต็มความเผ็ดร้อนด้วยพริกแกงโคชูจัง





พาทุกท่านไปชมความสวยงามและดื่มด่ำกับธรรมชาติที่ เขตอนุรักษ์ธรรมชาติพื้นที่ชุ่มน้ำซุนช็อง (Suncheon Bay Nature Reserve) เป็นสถานที่ที่มีความอุดมสมบูรณ์สูงมาก เพราะจะเต็มไปด้วยพืชนานาพันธุ์ สัตว์น้ำ และพันธุ์นกหายาก และรวมถึงสัตว์สงวนสมบัติของชาติมากถึง 140 สายพันธุ์ ถือเป็นจุดถ่ายรูปของทุ่งตึกที่มีบรรยากาศดี วิวดสวย อีสระให้ทุกท่านได้ชมธรรมชาติและถ่ายภาพตามอัธยาศัย จากนั้นพาทุกท่านอีสระช้อปปิ้งที่ LF Square Mall ช้อปปิ้งมอลล์ที่รวมแบรนด์ดังไว้มากมาย ถึง 257แบรนด์จากทุกหมวดหมู่เหมาะสำหรับทุกเพศทุกวัย อีกทั้งยังมีร้านอาหาร ร้านกาแฟและคาเฟ่เล็กๆ รวมไปถึงศูนย์บริการด้านความบันเทิงอีกมากมาย



เย็น

☀️อีสระอาหารเย็นตามอัธยาศัย
ที่พัก : Hotel Ucastle Yeosu 3* หรือระดับใกล้เคียงกัน
(ชื่อโรงแรมที่ท่านพัก ทางบริษัทจะทำการแจ้งพร้อมใบนัดหมาย5-7วันก่อนวันเดินทาง)

วันที่สาม

ศูนย์รวมเครื่องสำอางแบรนด์ดัง - เกาะโอดองโด - Ocean View Café - สวนประติมากรรม Yeosu Art land และพิพิธภัณฑ์ Trick Eye - พิพิธภัณฑ์ตุ๊กตาหมียอซู - อุทยานอีซุนชิน - ตลาดพื้นเมือง ☀️อาหาร เช้า,เที่ยง,เย็น

เช้า

☀️ รับประทานอาหารเช้า ณ โรงแรม (เนื้อที่2)
พาทุกท่านช้อปปิ้ง ศูนย์รวมเครื่องสำอางแบรนด์ดังเกาหลีเช่น ROJUKISS, LOTREE, LANEIGN, SULWASOO ให้ท่านได้เลือกซื้อในราคาพิเศษ จากนั้นพาทุกท่านไปที่ เกาะโอดองโด (Odongdo Island) เป็นเกาะอยู่ที่ชายฝั่งทะเลของเมืองยอซู (Yeosu) เป็นสถานที่ยอดนิยมในการเดินเล่นรอบเกาะ ซึ่งเป็นจุดตั้งต้นของอุทยานแห่งชาติ Hallyeohaesang มีชื่อเสียงของเรื่องดอกคามิเลียที่พบบนเกาะ นอกจากดอกคามิเลียแล้ว ยังมีดอกไม้ป่า 70 สายพันธุ์และต้นไม้เขียวชอุ่ม 200 สายพันธุ์ เกาะแห่งนี้มีทัศนียภาพอันงดงาม ของชายฝั่งที่เป็นหน้าผาหิน และแนวปะการัง ซึ่งลอยตัวอยู่ในน้ำทะเลสีฟ้าใส แวะพักเช็กอิน Ocean View Café คาเฟ่วิวทะเลพร้อมเมนูอาหารและเครื่องดื่มมากมาย (ราคาไม่รวมค่าอาหารและเครื่องดื่ม)

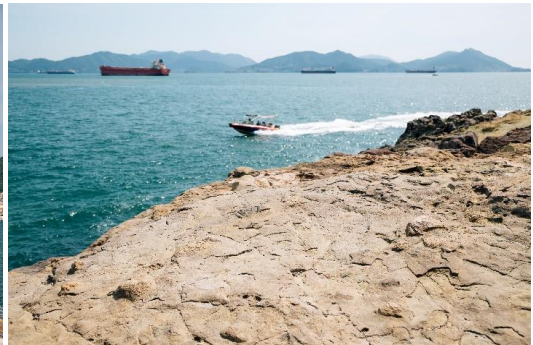

พาทุกท่านเข้าชม สวนประติมากรรม Yeosu Art land และ พิพิธภัณฑ์ Trick Eye ชมงานศิลปะหลายชิ้นที่มีดีไซน์ที่พิถีพิถัน พิพิธภัณฑ์ 3D ที่ใหญ่ที่สุดในเกาหลีใต้ สามารถเดินไปตามอุโมงค์ยาว 150 เมตรของสวนประติมากรรมในร่มจนทะลุไปถึงนิทรรศการกลางแจ้งริมทะเล เพื่อเพลิดเพลินกับทัศนียภาพของทะเลโดยรอบ และถ่ายภาพกับจุดเช็กอินยอดฮิต Midas' Hand ประติมากรรมยอดฮิตรูปมือ อีสระให้ท่านเดินชมและถ่ายภาพตามอัธยาศัย (ราคารวมค่าเข้าชมสวนประติมากรรม Yeosu Art land และ พิพิธภัณฑ์ Trick Eye แล้ว)



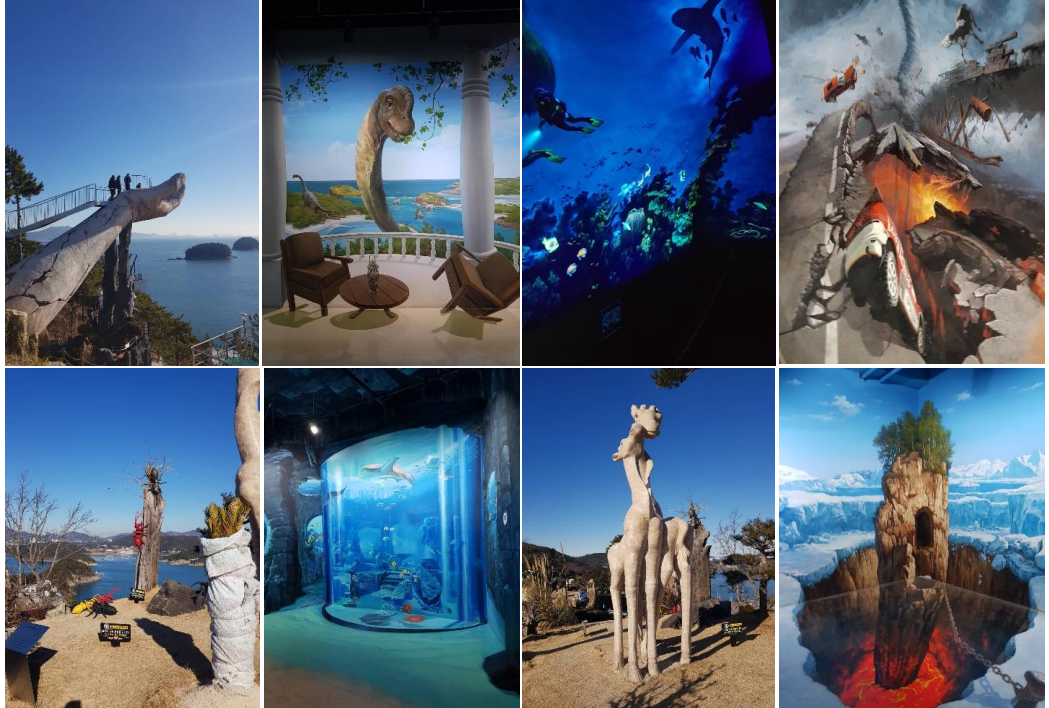

เที่ยง ๓๑ รับประทานอาหารเที่ยง (มื้อที่3) เมนูเทศกาลบับ Dak-kalbi หรือไก่ผัดเผ็ดเป็นอาหารเกาหลียอดนิยมที่ทำจากไก่หันเต้าหู้หมักในซอสโคชูจัง ที่มีมันฝรั่งหวานกะหล่ำปลีใบเพริลล์ต้นหอมต้นตำรับและส่วนผสมอื่นๆ
จากนั้นพาทูกูก่านเข้าชมความน่ารักของตุ๊กตาทหมีน้อยที่ พิพิธภัณฑ์ตุ๊กตาทหมียอซู (Yeosu teddy bear) สถานที่ที่เต็มไปด้วยตุ๊กตาทหมี สัมผัสความน่ารักของตุ๊กตาทหมีที่มาในธีมต่างๆที่มีมากกว่าพันตัว ตุ๊กตาทหมีหลายขนาดตั้งแต่เล็กไปจนถึงใหญ่ มีไฮไลท์มากมายในพิพิธภัณฑ์ แต่ละโซนจะมีวิวสวยๆ ให้ถ่ายรูปเก็บความประทับใจ ก่อนออกจากพิพิธภัณฑ์ท่านที่ต้องการซื้อของที่ระลึกหรือของขวัญ ที่นี่มีผลิตภัณฑ์ตุ๊กตาทหมี Teddy Bear ตุ๊กตาทหมีน่ารักและสินค้าอื่นๆ อีกมากมาย ให้ได้เลือกซื้อในราคาขอมเยา (ราคาค่าเข้าชมพิพิธภัณฑ์ตุ๊กตาทหมียอซูแล้ว)





แะถ่ายภาพที่ **อุทยานยี่ซุนซิน (Yisunsin square)** เป็นที่ตั้งอนุสาวรีย์ของนายพลยี่ซุนซิน รูปปั้นทองสัมฤทธิ์ที่จ้องมองอย่างชัดเจนหันหน้าไปทางท่าเรือและทะเลของเมืองนี้ และ เรือประจัญบานหรือเรือเต่า Geobuksong Turtle เป็นอีกหนึ่งความสำเร็จที่ได้รับการจดจำมากของนายพลยี่ซุนซินในสมัยสงคราม และ **ตลาดพื้นเมือง (Traditional market)** ที่มีร้านอาหารและร้านเบเกอรี่ อีสระให้ท่านช้อปปิ้งสินค้าพื้นเมืองตามอรัยาศัย



เย็น ๑๐ รับประทานอาหารเย็น **(มื้อที่4)** **พอร์คคาลบิ** หรือ หมูย่างเกาหลี เป็นเนื้อหมูหมักเครื่องปรุง เวลาจะรับประทานต้องนำมาย่างบนตะแกรงเตาถ่านจนสุก และใช้กรรไกรตัดให้เป็นชิ้นเล็กๆ พอคำ รับประทานกับข้าวสวย กิมจิ และผักสด ห่อผักแล้วจิ้มน้ำจิ้ม หนึ่งในเมนูยอดฮิตของชาวเกาหลีอีกเช่นกัน

ที่พัก : Hotel Ucastle Yeosu 3* หรือระดับใกล้เคียงกัน

(ชื่อโรงแรมที่ท่านพัก ทางบริษัทจะทำการแจ้งพร้อมใบนัดหมาย5-7วันก่อนวันเดินทาง)

วันที่สี่ เมืองปูซาน – ศูนย์โสมรัฐบาหลี – ศูนย์สมุนไพร Hogaenam – ร้านสมุนไพร Red Pine – รถไฟหัวรถจักรแคปซูล – วัดแดดงยุงกุงซา – แหล่งช้อปปิ้งปลอดภาษี – ถนนนัมโดง – ตลาดปลาจากิลชี ๑๐ อาหาร เช้า,เที่ยง

เช้า ๑๐ รับประทานอาหารเช้า ณ **โรงแรม (มื้อที่5)**
พาทูกท่าน**ช้อปปิ้ง** **ศูนย์โสมรัฐบาหลี Ginseng center** ซึ่งรับรองคุณภาพจากรัฐบาล เป็นโสมที่อายุ 6 ปี ซึ่งถือว่าเป็นคุณภาพที่ดีที่สุด ให้ท่านได้เลือกซื้อโสมคุณภาพและราคาถูกกว่าไทย 2 เท่า โสมเกาหลีถือเป็นยาบำรุงร่างกายให้ท่านซึ่งเป็นของฝาก และ **ศูนย์สมุนไพร Hogaenam Herb** รวมเป็นสมุนไพรที่มีสรรพคุณ ช่วยขับสารพิษตกค้างต่างๆออกจากร่างกายอย่างปลอดภัยเนื่องจากเป็นสมุนไพรเกรดเอ มีขายเฉพาะในประเทศเกาหลีเท่านั้น นำท่าน**แวะและจ่ายเงินวอนที่ร้านสมุนไพร Red Pine** เป็นผลิตภัณฑ์ที่สกัดจากน้ำมันสน ที่มีสรรพคุณช่วยบำรุงร่างกาย ลดไขมัน ช่วยควบคุมอาหาร และรักษาสมาดุลในร่างกาย

รถไฟจิ๋ว.. SKY CAPSULE

พาท่านไปตื่นเต้นใจกับ **รถไฟจิ๋วสายแคปซูล อันโด่งดัง Sky capsule Haeundae Blue Line Park** อีกหนึ่งกิจกรรมยอดฮิตแห่งใหม่ที่ดังไปทั่วโซเชี่ยล สายคอนเทนท์ห้ามพลาด เป็นรถไฟน่ารักๆ รถไฟสไตล์มินิมอล ที่มีสีสันสดใส โดยจะมีทั้งหมด 4 สี คือ สีเหลือง สีเขียว สีน้ำเงิน สีแดง เป็นสีที่ถ่ายรูปออกมาแล้ว ก็คือตัดกับท้องฟ้าสวยๆ ได้ดีมากฯ ซึ่งต่อหนึ่งคันรถนั้น จะสามารถโดยสารได้มากที่สุด 4 คน วิ่งอยู่บนรางรถไฟริมทะเลของปูซาน สามารถมองเห็นได้ทั้งวิวเมือง แลนด์มาร์คสวยๆ ของปูซานอย่าง สะพาน Gwangan สะพานที่ยาวเป็นอันดับ 2 ของประเทศ ประภาคารต่างๆ และ วิว **ชายหาดแฮอันแด (Haeundae beach)** ชายหาดทรายขาว เป็นชายหาดที่สวยงามและมีชื่อเสียงที่สุดแห่งหนึ่งในเกาหลีใต้ ชายหาดทรายละเอียด ยาว 1.5 กม. และยังเป็นเป็นสถานที่จัดงานเทศกาลต่างๆตลอดทั้งปี เป็นภาพของบรรยากาศที่หาไม่ได้จากที่ไหนแน่นอนค่ะ เรียกได้ว่าถ้ามาปูซานและไม่ได้มาที่นี่ ก็เหมือนมาไม่ถึงนั่นเอง **(ราคาค่าตั๋วรวม Sky Capsule Haeundae Blue Line Park)**



เที่ยง ๑๐ รับประทานอาหารเที่ยง **(มื้อที่6)** **เมนูชาบู ชาบู ลุกัสโตลเกาหลี** บนหม้อไฟร้อนๆ ประกอบด้วย ผักสดชนิดต่างๆ และเนื้อหมูสไลด์น้ำจิ้มป้อนๆ และเส้นอุด้งซึ่งขาดไม่ได้ในการทานชาบู พร้อมข้าวสวย





จากนั้นพาทุกท่าน **ไหว้พระขอพรที่ วัดแฮดงยงกุงซา (Haedong Yonggungsa Temple)** เป็นวัดพุทธที่เก่าแก่และมีชื่อเสียงมากของเมืองปูซาน สร้างขึ้นเมื่อปี ค.ศ. 1376 โดยวิหารหลักของวัด ถูกสร้างขึ้นใหม่ในปี ค.ศ. 1970 และตั้งอยู่บนเขาริมทะเล ในช่วงเทศกาลปีใหม่ ผู้คนนิยมมาที่วัดเพื่อชมพระอาทิตย์แรกของปี และไหว้พระขอพรพร้อมกับบรรยากาศของเสียงคลื่นทะเล จากนั้นพาทุกท่าน **ช้อปปิ้งแหล่งช้อปปิ้งปลอดภาษี (Shinsegae Duty Free)** แหล่งจำหน่ายสินค้ามากมาย อาทิ นาฬิกา, แว่นตา, เครื่องสำอาง, กระเป๋า, กล้องถ่ายรูป หรือจะเครื่องใช้อิเล็กทรอนิกส์ ให้ท่านอิสระได้เลือกซื้ออย่างเต็มที่ **ช้อปปิ้งกันต่อที่ นัมโปดง (Nampo Dong market)** ถนนช้อปปิ้งสุดชึกที่ใหญ่ที่สุดในปูซาน ศูนย์รวมของสินค้าแฟชั่น เสื้อผ้า เครื่องสำอาง ร้านกาแฟ และร้านอื่นๆ อีกมากมาย ให้ท่านได้เลือกช้อปปิ้งชื้อของกัน และ **ตลาดปลาจาลซี (Jagalci market)** แหล่งรวมซีฟู้ดสดๆ ตลาดปลาชื่อดังเป็นตลาดอาหารทะเลที่ใหญ่ที่สุดในเกาหลีใต้ มีร้านอาหารทะเลเยอะแยะมากมาย ไม่ว่าจะเป็น กุ้ง หอย ปู ปลา ปลาหมึก อาหารท้องถิ่น และผลไม้สดต่างๆ ฯลฯ



เย็น ๑๐ อิสระรับประทานอาหารเย็นตามอัธยาศัย
ที่พัก : No.25 Hotel 3* หรือระดับใกล้เคียงกัน
(ชื่อโรงแรมที่ท่านพัก ทางบริษัทจะทำการแจ้งพร้อมใบนัดหมาย 5-7 วันก่อนวันเดินทาง)

วันที่ห้า หมู่บ้านวัฒนธรรมคัมชอน – ชงโดสกายวอล์ค - Local Super Market – ทำอาหารคายนานาชาติทีมแะ – ทำอาหารคายนสุวรรณภูมิ **๑๐ อาหาร เช้า,เที่ยง**

เช้า ๑๐ รับประทานอาหารเช้า ณ โรงแรม **(เมื่อที่7)**
จากนั้นพาทุกท่าน **เดินชม หมู่บ้านวัฒนธรรมคัมชอน (Gamcheon Culture Village)** หรือ **ซานโตรินี่แห่งเกาหลี** หมู่บ้านวัฒนธรรมคัมชอนเป็นหมู่บ้านที่มีความโดดเด่นและเก่าแก่ ตั้งอยู่บนเขามิมบรรยากาศดี อาคารในหมู่บ้านรับการตกแต่งอย่างมีสีสันดูมีชีวิตชีวา เป็นอีกที่ที่เกี่ยวหนึ่งที่ต้องไป ห้ามพลาด เพราะเป็นที่สวยสุดๆ ด้วยบ้านเรือนและอาคารต่างๆ ที่พร้อมใจกันทาสีพาสเทล ทำให้มีความสวยงามแปลกตา ทั้งยังเป็นอีกหนึ่งแลนด์มาร์คมีชื่อเสียงของประเทศเกาหลีอีกด้วย **อิสระให้ทุกท่านถ่ายภาพตามจุดเช็คอิน!**





เที่ยง ๑๐. รับประทานอาหารเที่ยง (มื้อที่8) เมจูจิมดัก (Jimdak) หรือ ไก่อบซีอิ๊วจินเส้น เป็นเมนูอาหารเกาหลีพื้นเมืองดั้งเดิม เป็นไก่ผัดรวมกับจินเส้น มันฝรั่ง แครอท พริก และซอสดำ ทานกับข้าว หอมอร่อย รสเผ็ดถึงเครื่อง

พาทุกท่านไปที่ ซงโดสกายวอล์ค (Songdo Skywalk)

เช่นกัน ถือเป็นจุดชมวิวที่เปิดใหม่ในปูซาน ซึ่งกำลังเป็นที่นิยมอย่างมาก เพราะเป็นที่ให้นักท่องเที่ยวสามารถนั่งกระเช้าชมวิวเมืองและทะเลได้จากมุมที่ไม่เคยมีมาก่อนในปูซาน แถมนี่ยังมีกระเช้าที่เป็นพื้นกระจกใส สามารถมองทะลุได้รอบทุกทิศทาง ทำให้มองเห็นวิวได้ 360 องศา กระเช้า Busan Air Cruise มีให้เลือกนั่ง 2 แบบ แบบธรรมดาพื้นทึบ และ แบบ Crystal Cruise พื้นใส สถานีปลายทางด้านบนเป็นจุดชมวิว รอบๆหาดฟ้าแห่งนี้ก็ม้งานศิลปะไว้ให้ทุกท่านถ่ายรูปได้หลายจุด อิสระให้ท่านถ่ายภาพตามอัธยาศัย หรือเดินเล่นด้านล่างเพื่อชมวิวกะเลสวยๆ (ราคาตั๋วไม่รวมค่า cable car โดยราคาประมาณ 25,000 WON 2 เที่ยวทั้ง ไป-กลับ สามารถแจ้งกับไกด์ได้ ณ วันเดินทาง)



แวะละลายเงินวอนก่อนกลับที่ Local Super Market ซึ่งท่านสามารถเลือกซื้อสินค้าเกาหลีได้อีกรอบ โดยเฉพาะของกิน เช่น บะหมี่ซันราเมียน (มาฆ่าสโตลเกาหลี) อูด้ง คิมจิ ขนบซ็อกโกพาย น้ำจิ้มปรุงรสสมุนไพรเกาหลี ไก่ตุ๋นโสมสำเร็จรูปผลไม้ตามฤดูกาล ในราคาพิเศษก่อนกลับเมืองไทย

จนสมควรแก่เวลานำท่านเดินทางสู่ ท่าอากาศยานนานาชาติกิมแฮ เพื่อเดินทางกลับสู่ ประเทศไทย

18.00 น. เดินทางกลับ ประเทศไทย โดยสายการบิน AIR BUSAN (BX) เที่ยวบินที่ BX725

21.15 น. เดินทางถึง ท่าอากาศยานสุวรรณภูมิ โดยสวัสดิภาพ

หมายเหตุ : รายการทัวร์สามารถเปลี่ยนแปลงได้ตามความเหมาะสม เนื่องจากสภาวะอากาศ, การเมือง, สายการบิน, การจราจร หรือช่วงเทศกาลหรือวันหยุด เป็นต้น โดยมีต้องแจ้งให้ทราบล่วงหน้า โดยทางผู้จัดจะปรับเปลี่ยนโดยคำนึงถึงผลประโยชน์ของท่านเป็นหลัก เพื่อให้ท่านท่องเที่ยวได้ครบถ้วนตามโปรแกรม

เงื่อนไขการเดินทางเข้าและออกจากประเทศไทยและเกาหลีใต้ (Update 01 พฤศจิกายน 2565)
<ol style="list-style-type: none"> 1. ส่งหลักฐาน K-ETA (Korea Electronic Travel Authorization) ที่ได้รับการอนุมัติแล้วของท่านมาให้ที่บริษัท <u>โปรดตรวจสอบข้อมูล K-ETA ของท่านให้ถูกต้อง กรณีเอกสารผิดพลาดทางบริษัทไม่รับผิดชอบใดๆทั้งสิ้น</u> 2. ผู้เดินทางต้องลงทะเบียน Q CODE (Quarantine Covid19 Defense) (ทางบริษัทลงให้)
เงื่อนไขข้างต้น อาจมีการยกเลิก หรือ เปลี่ยนแปลง บริษัทฯ จะทำการแจ้ง Update ให้ท่านลูกค้าก่อนการเดินทาง





▶ เอกสารที่ต้องทำการเตรียมก่อนเดินทาง

1. พาสปอร์ตตัวจริง (อายุการใช้งานต้องเหลือมากกว่า 6 เดือน)
2. เอกสารจากการลงทะเบียนผ่านการณ์ระบบ K-ETA (Korea Electronic Travel Authorization)

เงื่อนไขการให้บริการ

▶ การเดินทางครั้งนี้จะต้องมีจำนวน 10 ท่านขึ้นไป กรณีไม่ถึงจำนวนดังกล่าว

- จะส่งจอยน์ทัวร์กับบริษัทที่มีโปรแกรมใกล้เคียงกัน
- หรือเลื่อน หรือยกเลิกการเดินทาง โดยทางบริษัทจะทำการแจ้งให้ท่านทราบล่วงหน้าก่อนการเดินทางประมาณ 10 วัน
- หรือขอสงวนสิทธิ์ในการปรับราคาค่าบริการเพิ่ม (ในกรณีที่ผู้เดินทางไม่ถึง 15 ท่านและท่านยังประสงค์เดินทางต่อ) โดยทางบริษัท จะทำการแจ้งให้ท่านทราบก่อนล่วงหน้า

▶ ในกรณีที่ลูกค้าต้องออกตัวโดยสารภายในประเทศ กรุณาติดต่อเจ้าหน้าที่ของบริษัทฯ ก่อนทุกครั้ง มิฉะนั้นทางบริษัทจะไม่รับผิดชอบใดๆ ทั้งสิ้น

▶ การจองทัวร์และชำระค่าบริการ

- กรุณาชำระค่ามัดจำ **ท่านละ 8,000 บาท**

กรุณาส่งสำเนาหน้าพาสปอร์ตและหลักฐาน K-ETA พร้อมเอกสารชำระมัดจำค่าทัวร์

- ค่าทัวร์ส่วนที่เหลือชำระ 25-30 วันก่อนออกเดินทาง กรณีบริษัทจำเป็นต้องออกตัวก่อนท่านจำเป็นต้องชำระค่าทัวร์ส่วนที่เหลือตามที่บริษัทกำหนดแจ้งเท่านั้น

****สำคัญ****สำเนาหน้าพาสปอร์ตผู้เดินทาง)จะต้องมีอายุเหลือมากกว่า 6 เดือนก่อนหมดอายุนับจากวันเดินทางไป-กลับและจำนวนหน้าหนังสือเดินทางต้องเหลือว่างสำหรับติดวีซ่าไม่ต่ำกว่า 3หน้า** (กรุณาตรวจสอบก่อนส่งให้บริษัทมิฉะนั้นทางบริษัทจะไม่รับผิดชอบกรณีพาสปอร์ตหมดอายุ ** กรุณาส่งพร้อมหลักฐานการโอนเงินมัดจำ

เงื่อนไขการยกเลิก

- ยกเลิกก่อนการเดินทางตั้งแต่ 30 วันขึ้นไป คืนเงินค่าทัวร์โดยหักค่าใช้จ่ายที่เกิดขึ้นจริง
- ยกเลิกก่อนการเดินทาง 15-29 วัน ยึดเงิน 50% จากยอดที่ลูกค้าชำระมา และเก็บค่าใช้จ่ายที่เกิดขึ้นจริง(ถ้ามี)
- ยกเลิกก่อนการเดินทางน้อยกว่า 15 วัน ขอสงวนสิทธิ์ยึดเงินเต็มจำนวน
- * กรณีมีเหตุยกเลิกทัวร์ โดยไม่ใช่ความผิดของบริษัททัวร์ คืนเงินค่าทัวร์โดยหักค่าใช้จ่ายที่เกิดขึ้นจริง(ถ้ามี)
- * ค่าใช้จ่ายที่เกิดขึ้นจริง เช่น ค่ามัดจำตัวเครื่องบิน โรงแรม ค่าวีซ่า และค่าใช้จ่ายจำเป็นอื่นๆ

อัตราค่าบริการนี้รวม

1. ค่าตัวโดยสารเครื่องบินไป-กลับ ชั้นประหยัดพร้อมค่าภาษีสนามบินทุกแห่งตามรายการทัวร์ข้างต้น *(ตัวกรุ๊ปไม่สามารถ Upgrade ที่นั่งเป็น Business Class ได้ และต้องเดินทางไป-กลับพร้อมตัวกรุ๊ปเท่านั้นไม่สามารถเลื่อนวันได้)*
2. ค่าที่พักห้องละ 2-3 ท่าน ตามโรงแรมที่ระบุไว้ในรายการหรือ ระดับใกล้เคียงกัน
3. **กรณีพัก 3 ท่าน ถ้าวันที่เข้าพักโรงแรม ไม่มีห้อง TRP (3 ท่าน) อาจจำเป็นต้องแยกพัก 2 ห้อง (มีค่าใช้จ่ายพักเดี่ยวเพิ่ม) กรณีห้อง TWIN BED (เตียงเดี่ยว 2 เตียง) ซึ่งโรงแรมไม่มีหรือเต็ม ทางบริษัทขอปรับเป็นห้อง DOUBLE BED แทนโดยมีต้องแจ้งให้ทราบล่วงหน้า หรือ หากต้องการห้องพักแบบ DOUBLE BED (1 เตียงใหญ่) ซึ่งโรงแรมไม่มีหรือเต็ม ทางบริษัทขอปรับเป็นห้อง TWIN BED แทนโดยมีต้องแจ้งให้ทราบล่วงหน้า** กรณีห้องพักในเมืองที่ระบุไว้ในโปรแกรมมีเทศกาลวันหยุด มีงานแฟร์ต่างๆ บริษัทขอจัดที่พักในเมืองใกล้เคียงแทน
4. ค่าอาหาร ค่าเข้าชม และ ค่ายานพาหนะทุกชนิด ตามที่ระบุไว้ในรายการทัวร์ข้างต้น
5. เจ้าหน้าที่บริษัทฯ คอยอำนวยความสะดวกตลอดการเดินทาง
6. **ค่าน้ำหนักกระเป๋า** **สายการบิน AIR BUSAN (BX) สัมภาระโหลดใต้ท้องเครื่อง ไม่เกิน 20 กิโลกรัม ถือขึ้นเครื่องได้ 10 กิโลกรัม** และค่าประกันความเสียหายเครื่องบินตามเงื่อนไขของแต่ละสายการบินที่มีการเรียกเก็บ และกรณีสัมภาระเกินท่านต้องเสียค่าปรับตามที่สายการบินเรียกเก็บ





7. ค่าประกันอุบัติเหตุตามกรมธรรม์วงเงิน 1,000,000 บาท ค่ารักษาพยาบาล ตามเงื่อนไขของบริษัทฯ ประกันภัยที่บริษัททำไว้
ทั้งนี้ย่อมอยู่ในข้อจำกัดที่มีการตกลงไว้กับบริษัทประกันชีวิต ทุกกรณี ต้องมีใบเสร็จและเอกสารรับรองทางการแพทย์ จาก
หน่วยงานที่เกี่ยวข้อง ไม่รวมประกันสุขภาพ ท่านสามารถสั่งซื้อประกันสุขภาพเพิ่มได้จากบริษัทประกันทั่วไป
8. ค่าภาษีสนามบิน และค่าภาษีน้ำมันตามรายการทัวร์
9. ค่าภาษีสนามบิน และค่าภาษีน้ำมันตามรายการทัวร์
10. ค่ารถปรับอากาศนำเที่ยวตามระบิวไว้ในรายการ พร้อมคนขับรถ (กฎหมายไม่อนุญาตให้คนขับรถเกิน 12 ชม./วัน)
11. ค่า Vat 7% และ ค่าภาษีหัก ณ ที่จ่าย 3%

อัตราค่าบริการนี้ไม่รวม

1. ค่าทำหนังสือเดินทางไทย และเอกสารต่างด้าวต่างๆ
2. ค่าใช้จ่ายอื่นๆ ที่นอกเหนือจากรายการระบุ อาทิเช่น ค่าอาหาร เครื่องดื่ม ค่าชัคการ์ด ค่าโทรศัพท์ เป็นต้น
3. ค่าภาษีทุกรายการคิดจากยอดบริการ, ค่าภาษีเดินทาง (ถ้ามีการเรียกเก็บ)
4. ค่าภาษีน้ำมันที่สายการบินเรียกเก็บเพิ่มภายหลังจากทางบริษัทฯ ได้ออกตั๋วเครื่องบิน และได้ทำการขายโปรแกรมไปแล้ว
5. ค่าพนักงานยกกระเป๋าที่โรงแรม
6. ค่าทิปโกด คนขับรถ **ขออนุญาตนำเก็บ ณ สนามบินวันแรก ท่านละ 55,000 วอน** สำหรับหัวหน้าทัวร์แล้วแต่ความประทับใจและ
น้ำใจจากท่าน

หมายเหตุ : กรุณาอ่านศึกษารายละเอียดทั้งหมดก่อนทำการจอง เพื่อความถูกต้องและความเข้าใจตรงกันระหว่างท่านลูกค้าและ
บริษัทฯ และเมื่อท่านตกลงชำระเงินมัดจำหรือค่าทัวร์ทั้งหมดกับทางบริษัทฯ แล้ว ทางบริษัทฯ จะถือว่าท่านได้ยอมรับเงื่อนไข
ข้อตกลงต่างๆ ทั้งหมด

1. บริษัทฯ ขอสงวนสิทธิ์ที่จะเลื่อนการเดินทางหรือปรับราคาค่าบริการขึ้นในกรณีที่ผู้ร่วมคณะไม่ถึง15ท่าน
2. ขอสงวนสิทธิ์การเก็บค่าน้ำมันและภาษีสนามบินทุกแห่งเพิ่ม หากสายการบินมีการปรับขึ้นก่อนวันเดินทาง
3. บริษัทฯ ขอสงวนสิทธิ์ในการเปลี่ยนเที่ยวบิน โดยมีต้องแจ้งให้ทราบล่วงหน้าเนื่องจากสาเหตุต่างๆ
4. บริษัทฯ จะไม่รับผิดชอบใดๆ ทั้งสิ้น หากเกิดกรณีความล่าช้าจากสายการบิน, การยกเลิกบิน, การประท้วง, การนัดหยุดงาน, การ
ก่อการจลาจล, ภัยธรรมชาติ, การนำสิ่งของผิดกฎหมาย ซึ่งอยู่นอกเหนือความรับผิดชอบของบริษัทฯ
5. บริษัทฯ จะไม่รับผิดชอบใดๆ ทั้งสิ้น หากเกิดสิ่งของสูญหาย อันเนื่องมาจากความประมาทของท่าน, เกิดจากการโจรกรรม และ
อุบัติเหตุจากความประมาทของนักท่องเที่ยวเอง
6. เมื่อท่านตกลงชำระเงินมัดจำหรือค่าทัวร์ทั้งหมดกับทางบริษัทฯ แล้ว ทางบริษัทฯ จะถือว่าท่านได้ยอมรับเงื่อนไขข้อตกลงต่างๆ
ทั้งหมด
7. รายการนี้เป็นเพียงข้อเสนอที่ต้องได้รับการยืนยันจากบริษัทฯอีกครั้งหนึ่ง หลังจากได้สำรองโรงแรมที่พักในต่างประเทศ
เรียบร้อยแล้ว โดยโรงแรมจัดในระดับใกล้เคียงกัน ซึ่งอาจจะปรับเปลี่ยนตามที่ระบุในโปรแกรม
8. การจัดการเรื่องห้องพัก เป็นสิทธิ์ของโรงแรมในการจัดห้องให้กับกรุ๊ปที่เข้าพัก โดยมีห้องพักสำหรับผู้สูบบุหรี่ / ปลอดบุหรี่ได้
โดยอาจจะขอเปลี่ยนห้องได้ตามความประสงค์ของผู้ที่พัก ทั้งนี้ขึ้นอยู่กับความพร้อมให้บริการของโรงแรม และไม่สามารถ
รับประกันได้
9. กรณีผู้เดินทางต้องการความช่วยเหลือเป็นพิเศษ อาทิเช่น **ใช้วีวีแซร์ กรุณาแจ้งบริษัทฯ อย่างช้า10วันก่อนการเดินทาง** มิฉะนั้น
บริษัทฯ ไม่สามารถจัดการให้ล่วงหน้าได้
10. มีบุคคล พนักงานและตัวแทนของผู้จัด ไม่มีสิทธิ์ในการให้คำสัญญาใด ๆ ทั้งสิ้นแทนผู้จัด นอกจากมีเอกสารลงนามโดยผู้มี
อำนาจของผู้จัดกำกับเท่านั้น
11. ผู้จัดจะไม่รับผิดชอบและไม่สามารถคืนค่าใช้จ่ายต่างๆ ได้เนื่องจากการเป็นเหตุมาจกกับตัวแทนต่างๆ ในกรณีที่ผู้เดินทางไม่ผ่าน
การพิจารณาในการตรวจคนเข้าเมือง-ออกเมือง ไม่ว่าจะเป็นกองตรวจคนเข้าเมืองหรือกรมแรงงานของทุกประเทศในรายการ
ท่องเที่ยว อันเนื่องมาจากการกระทำที่ส่อไปในทางผิดกฎหมาย การหลบหนี เข้าออกเมือง เอกสารเดินทางไม่ถูกต้อง หรือ การ
ถูกปฏิเสธในกรณีอื่นๆ





12. ค่าประกันอุบัติเหตุตามกรมธรรม์วงเงิน 1,000,000 บาท ค่ารักษาพยาบาล ตามเงื่อนไขของบริษัทฯ ประกันภัยที่บริษัททำไว้
ทั้งนี้ย่อมอยู่ในข้อจำกัดที่มีการตกลงไว้กับบริษัทประกันชีวิต ทุกกรณี ต้องมีใบเสร็จและเอกสารรับรองทางการแพทย์ จาก
หน่วยงานที่เกี่ยวข้อง ไม่รวมประกันสุขภาพ ท่านสามารถสั่งซื้อประกันสุขภาพเพิ่มได้จากบริษัทประกันทั่วไป

