



XJ152 BKK-NRT-BKK (28 FEB 24)



**XJ152**

6 วัน 4 คืน ~~5~~ คืน

🏠 บ้านพักเดี่ยว 20 กก./ท่าน

✈️ Airbus A330 - 300

🍽️ อาหารร้อนบนเครื่อง (ราคาโปรแกรมไม่รวมอาหารเช้า)

**TOKYO FUJI BARAKI**

📅 เดินทาง เมษายน 2567

ราคาเริ่มต้น **33,888**

รวมภาษีสนามบิน 7%

ชูปดาร์...โตเกียวชมดอก..กันให้บานฉ่ำ

Flight BKK → NRT Flight NRT → BKK

XJ600 ✈️ 23:55 ✈️ 08:00 XJ601 ✈️ 09:15 ✈️ 14:00

6วัน 4คืน	โปรแกรมท่องเที่ยว	อาหาร	โรงแรม
วันที่ 1	ทำอากาศยานสุวรรณภูมิ กรุงเทพฯ XJ600 (23:55 – 08:00)	-	-
วันที่ 2	ทำอากาศยานนานาชาตินาริตะ – <b>วัดนาริตะชั้น</b> – ถนนโอโมเตะ ซังโตะ นาริตะ – เมืองยามานาชิ – <b>พิพิธภัณฑ์หมู่บ้าน อียาชิโนะ</b> <b>ซาโตะ</b> – <b>ออนเซ็น</b> + <b>ซาปุกุชิ</b>	- / L / D	YUKARI NO MORI, YAMANAKAKO หรือเทียบเท่า★★★
วันที่ 3	<b>จุดชมวิวชั้น 5 ภูเขาไฟฟูจิ</b> (ขึ้นอยู่กับสภาพอากาศ) – พิธีชงชาญี่ปุ่น – จังหวัดไซตามะ – <b>ย่านเมืองเก่าคาวาโกเอะ</b> – <b>ศาลเจ้าฮิคาเวะ</b> – เมืองนาริตะ – ชิซุชิ ปริเมียม เอาท์เล็ต	B / L / -	THE HEDISTAR HOTEL, NARITA หรือเทียบเท่า★★★
วันที่ 4	เมืองนาริตะ – จังหวัดอิบารากิ – <b>ตลาดปลาโออาไร</b> – <b>ศาลเจ้าโอ</b> <b>อาริชิซากิ</b> – เสาโทรินแห่งคามิอิโซะ – <b>สวนฮิดาชิ ซึไร</b> – เมืองนาริตะ – อีออน มอลล์	B / - / D	THE HEDISTAR HOTEL, NARITA หรือเทียบเท่า★★★
วันที่ 5	เมืองนาริตะ – กรุงโตเกียว – <b>วัดอาซากุสะ</b> – ซ้อปิ้งถนนนากามิเสะ – ถ่ายรูป โตเกียวสกายทรี ริมน้ำซูมิดะ – <b>ชมแมวยักษ์ 3 มิติ พร้อม</b> <b>ซ้อปิ้ง ย่านชินจุกุ</b> – ย่านโอไดบะ – ห้างไดเวอร์ซิตี – เมืองนาริตะ	B / L / -	THE HEDISTAR HOTEL, NARITA หรือเทียบเท่า★★★
วันที่ 6	ทำอากาศยานนานาชาตินาริตะ – ทำอากาศยานสุวรรณภูมิ XJ601 (09:15 – 14:00)	B / - / -	-





XJ152 BKK-NRT-BKK (28 FEB 24)

**โดยสารการบิน แอร์เอเชียเอ็กซ์ (XJ)**

ท่าอากาศยาน  
นานาชาตินาริตะ



เช็กไฟล์ทบินเมื่อ  
**10 / 08 / 2023**

Flight		BKK	→	NRT
XJ600	✈	23:55	✈	08:00

Flight		NRT	→	BKK
XJ601	✈	09:15	✈	14:00

**เที่ยว เมืองอาโอไร จ.อิบารากิ เมืองชายหาดทะเลญี่ปุ่นตะวันออก**  
**เลือกข้อป ซิม อาหารทะเลสด ณ ตลาดปลาอาโอไร**  
**ขอพร ณ ศาลเจ้าโออาริอิซุซากิ รับพลังงานบวก ณ เส้าโทริอิแห่งคามิอิโอะ**  
**สวนฮิดาชิ ซึไซดะ** วิวสวนดอกไม้ขนาดใหญ่ มีพื้นที่ 1.9 ล้านตารางเมตร (ดอกนาร์ซิสซัส)  
**สักการะสิ่งศักดิ์สิทธิ์ ณ วัดอาซากุสะ** พร้อมเดินซิม ของอร่อยๆ ที่ **ถนนนากามิสะ**  
**ถ่ายรูปคู่ หอคอยโตเกียวสกายทรี ริมน้ำสุมิดะ**  
**ขึ้น ภูเขาไฟฟูจิขั้น 5 สัญลักษณ์ของประเทศญี่ปุ่น (ขึ้นกับภูมิอากาศ)**  
**สัมผัสวัฒนธรรมดั้งเดิมของชาวญี่ปุ่น เรียนพิธีชงชาญี่ปุ่น (Sado)**  
**ข้อปั้งจ้ใจ โอโดมะ และ ซินจุกุ** พร้อมเชคอิน แลนด์มาร์คแห่งใหม่ **แมวยักษ์ 3 มิติ**  
**บุฟเฟ่ต์ซาปู และผอนคลายกับการแช่น้ำแร่ธรรมชาติ (ออนเซน)**  
**มีน้ำดื่มบริการบนรถบัสวันละ 1 ขวด**

**ที่นั่งจำนวน กรุ๊ปละ 34 ท่าน**

วันเดินทาง	ราคาผู้ใหญ่	พักเดี่ยว	อากาศ	ไฮไลท์
04 – 09 เมษายน 2567	45,888.-	10,000.-	☀	🌸
05 – 10 เมษายน 2567	45,888.-	10,000.-	☀	🌸
06 – 11 เมษายน 2567	45,888.-	10,000.-	☀	🌸
10 – 15 เมษายน 2567	45,888.-	10,000.-	☀	🌸
11 – 16 เมษายน 2567	48,888.-	10,000.-	☀	🌸
13 – 18 เมษายน 2567	48,888.-	10,000.-	☀	🌸
14 – 19 เมษายน 2567	45,888.-	10,000.-	☀	🌸
19 – 24 เมษายน 2567	33,888.-	10,000.-	☀	🌸

>>สภาพอากาศเป็นเพียงการพยากรณ์ อาจมีการเปลี่ยนแปลงได้ ควรเช็คในใบนัดหมายอีกครั้ง<<  
 \*\*หมายเหตุ ไม่มีราคาเด็ก เนื่องจากเป็นราคาพิเศษ /Infant เด็กอายุต่ำกว่า 2 ปี ราคา 6,000 บาท/ท่าน  
 ราคานี้**ไม่รวมค่า**ทิปท่านละ 2,000 บาท/ท่าน/ทริป  
**ถ้าโปรแกรมมีการปรับราคา บริษัทจะไม่มีอาหารบนเครื่องบินที่**

**สำหรับลูกค้าท่านที่มีตั๋วเครื่องบินแล้ว (JOINTOUR)**  
**ราคาทัวร์ 36,888 บาท/ท่าน (มีจำนวนจำกัด)**  
**เฉพาะ 19 – 24 เมษายน 2567 ราคาทัวร์ 27,888 บาท/ท่าน (มีจำนวนจำกัด)**





XJ152 BKK-NRT-BKK (28 FEB 24)

**วันแรก ท่าอากาศยานสุวรรณภูมิ กรุงเทพฯ ประเทศไทย**

20.00 น. พร้อมกันที่ ท่าอากาศยานสุวรรณภูมิ ชั้น 4 ประตู 10 ผู้โดยสารขาออก เจ้าหน้าที่ของบริษัทฯ คอยให้การต้อนรับ และอำนวยความสะดวกในการเช็คอิน และโหลดกระเป๋าเดินทางสายการบิน แอร์เอเชีย เอ็กซ์

23.55 น. เที่ยวบินสู่ เมืองนาริตะ ประเทศญี่ปุ่น โดยเที่ยวบินที่ XJ600  
สายการบิน AIR ASIA X ใช้เครื่องบิน AIRBUS A330-300 จำนวน 377 ที่นั่ง จัดที่นั่งแบบ 3-3-3 (น้ำหนักกระเป๋า 20 กก./ท่าน หากต้องการซื้อน้ำหนักเพิ่ม ต้องเสียค่าใช้จ่าย)

**บริการอาหารและเครื่องดื่มบนเครื่อง(ราคาโปรโมชั่นไม่มีอาหารบนเครื่อง)**

**SPECIAL PRICE 30% OFF**  
ปรับราคาถูกกว่า 30% OFF

**เพิ่มน้ำหนักกระเป๋า**  
เพิ่มน้ำหนักกระเป๋าได้ 20 กก. ต่อเที่ยว  
สำหรับผู้โดยสารธรรมดา

- น้ำหนักเพิ่ม 5 กิโลกรัม / เที่ยวบิน ราคา 1,300 / เที่ยวบิน
- น้ำหนักเพิ่ม 10 กิโลกรัม / เที่ยวบิน ราคา 1,500 / เที่ยวบิน
- น้ำหนักเพิ่ม 20 กิโลกรัม / เที่ยวบิน ราคา 2,600 / เที่ยวบิน

**Premium Flatbed**  
ที่นั่งพิเศษสุดในเครื่องบินแอร์เอเชียพรีเมียมเฟลทเบด มีพื้นที่ราบเรียบและนุ่มสบายเหมือนเตียงนอนในห้องโรงแรมหรู พร้อมบริการอาหารและเครื่องดื่มพรีเมียม

**Hot Seat**  
ที่นั่งพิเศษสุดในเครื่องบินแอร์เอเชียฮอตซีท มีพื้นที่ราบเรียบและนุ่มสบายเหมือนเตียงนอนในห้องโรงแรมหรู พร้อมบริการอาหารและเครื่องดื่มพรีเมียม

**โซฟาปลอดเสียง**  
ที่นั่งพิเศษสุดในเครื่องบินแอร์เอเชียโซฟาปลอดเสียง มีพื้นที่ราบเรียบและนุ่มสบายเหมือนเตียงนอนในห้องโรงแรมหรู พร้อมบริการอาหารและเครื่องดื่มพรีเมียม

**บริการอาหารร้อน**  
ทั้งขาไป - ขากลับ

**วันที่สอง ท่าอากาศยานนานาชาตินาริตะ - วัตนาริตะชั้น - ถนนโอโมเตะซังโตะ นาริตะ - เมืองยามานาชิ - พิพิธภัณฑ์หมู่บ้าน อียาชิโน ซาโตะ - ออนเซ็น + ซาบูยักซ์**



08.00 น. เดินทางถึง ท่าอากาศยานนานาชาตินาริตะ ประเทศญี่ปุ่น นำท่านผ่านขั้นตอนการตรวจคนเข้าเมืองและศุลกากร เรียบร้อยแล้ว (เวลาที่ญี่ปุ่น เร็วกว่าเมืองไทย 2 ชั่วโมง กรุณาปรับนาฬิกาของท่านเพื่อความสะดวกในการนัดหมายเวลา) **\*\*\*สำคัญมาก!! ประเทศญี่ปุ่นไม่อนุญาตให้นำอาหารสด จำพวก เนื้อสัตว์ พืช ผัก ผลไม้ เข้าประเทศ หากฝ่าฝืนมีโทษปรับและจับ**

นำท่านสู่ วัตนาริตะชั้น (Naritasan Shinshoji Temple) เป็นวัดในพระพุทธศาสนาเก่าแก่ ตั้งอยู่ที่เมืองนาริตะ จังหวัดชิบะ ที่วัดแห่งนี้มีรูปเคารพขององค์ฟูโดเมียวโอะ ที่มีชื่อเรียกขานกันมาตั้งแต่สมัยโบราณว่า "นาริตะฟูโด" ประดิษฐานเป็นองค์พระประธาน ถือเป็นหนึ่งในศาสนสถานสำคัญที่เป็นศูนย์กลางความศรัทธาต่อองค์ฟูโดเมียวโอะ ชาวญี่ปุ่นและนักท่องเที่ยวนิยมมาไหว้ขอพรเรื่องการทำงาน





XJ152 BKK-NRT-BKK (28 FEB 24)

การเดินทางปลอดภัย และช็อคกลาง บริเวณถนนเข้าสู่วัด เป็นถนนขั้วปั้งที่มีชื่อว่า **โอมโตะซังโตะนาริตะ (Naritasan Omotesando)** หรือ **ถนนปลาไหล** ระยะทางประมาณ 1 กิโลเมตร จาสถานีรถไฟ เต็มไปด้วยร้านค้าต่างๆ เช่น ร้านจำหน่ายสินค้างานฝีมือดั้งเดิม ร้านอาหาร และร้านของที่ระลึก และที่ถนนแห่งนี้จะมีร้านขายข้าวหน้าปลาไหลขึ้นชื่อ และมีการแรปลาโชว์สดๆ หน้าร้านอีกด้วย ซึ่งเปิดบริการให้แก่นักท่องเที่ยวมานานหลายศตวรรษ

**เที่ยง** **รับประทานอาหารกลางวัน ณ ภัตตาคาร (1)**

จากนั้นนำท่านเดินทางสู่ **จังหวัดยามานาชิ (ใช้เวลาเดินทางประมาณ 3 ชั่วโมงแวะจุดพักรถ 1 สถานี)** เดินทางสู่ **พิพิธภัณฑ์หมู่บ้านอิยาชิโนซาโตะ (Iyashi no Sato)** ตั้งอยู่ในพื้นที่ที่เคยเป็นหมู่บ้านเกษตรกรรมบนชายฝั่งที่ศตวรรษของ ทะเลสาบไซโกะ (Lake Saiko) ซึ่งถูกพายุไต้ฝุ่นพัดถล่มในปี ค.ศ.1966 จนกระทั่งต่อมาอีก 40 ปีได้รับการบูรณะขึ้นใหม่ให้เป็นแบบดั้งเดิม และเปิดเป็นพิพิธภัณฑ์กลางแจ้งให้ ประชาชนได้เข้าชมศึกษาเรียนรู้เกี่ยวกับวัฒนธรรม ลองและซื้อสินค้าหัตถกรรมแบบดั้งเดิม ภายในหมู่บ้าน ประกอบด้วยบ้านกว่า 20 หลังคาเรือน ในอาคารแต่ละหลังนอกจากกิจกรรมงานฝีมือแบบดั้งเดิมแล้ว ยังสามารถชมพิพิธภัณฑ์และแกลลอรี่, ซื้อสินค้าพื้นเมือง, เพลิดเพลินกับร้านน้ำชาและร้านอาหาร นอกจากนี้ยังมีจัดอีเวนท์แบบโบราณให้เข้ากับฤดูกาลด้วย



ใช้เวลาอันสมควรนำท่านเดินทางสู่ที่พัก (ใช้เวลาเดินทางประมาณ 50 นาที)

**พักที่** **ค้ำ** **YUKARI NO MORI, YAMANAKAKO หรือระดับเดียวกัน**  
**รับประทานอาหารค่ำ ณ ภัตตาคาร ของโรงแรม (2) พิเศษ!! อิ่มอร่อยกับ นูฟเฟ็ดซาปู**   
**หลังอาหารให้ท่านได้ผ่อนคลายกับการแช่น้ำแร่ธรรมชาติ เชื่อว่าถ้าได้แช่น้ำแร่แล้ว จะทำให้ผิวพรรณสวยงามและช่วยให้ระบบหมุนเวียนโลหิตดีขึ้น**





XJ152 BKK-NRT-BKK (28 FEB 24)

วันที่สาม จุดชมวิวชั้น 5 ภูเขาไฟฟูจิ (ขึ้นอยู่กับสภาพอากาศ) – พิธีชงชาญี่ปุ่น – จังหวัดไซตามะ – ย่านเมืองเก่าคาวาโกเอะ – ศาลเจ้าอิคาวะ – เมืองนาริตะ – ชิซุยะ พรีเมียม เอ๊าท์เล็ต



เช้า

รับประทานอาหารเช้า ณ ห้องอาหารของโรงแรม (3)

จากนั้นนำท่านสู่ ภูเขาไฟฟูจิ (Mount Fuji) (ใช้เวลาเดินทางประมาณ 50 นาที) ที่มีความสูงเหนือจากระดับน้ำทะเล 3,776 เมตร ภูเขาที่มีชื่อเสียงเป็นที่รู้จักไปทั่วโลกในเรื่องความสวยงามที่ธรรมชาติได้มอบมาให้อย่างลงตัว และยิ่งถือว่าเป็นสัญลักษณ์หนึ่งของประเทศญี่ปุ่น ทั้งยังเป็นจุดมุ่งหมายของนักท่องเที่ยวต่างชาติที่มาเยือนญี่ปุ่นตลอดทุกฤดูกาล นำท่านขึ้นสู่ชั้นที่ 5 ของภูเขาไฟฟูจิ (ขอสงวนสิทธิ์ไม่ขึ้น ในกรณีที่อากาศไม่เอื้ออำนวย หรือ ทางขึ้นปิด) ที่ทุกท่านจะได้เห็นถึงความสวยงามของตัวภูเขาและวิวโดยรอบของภูเขาไฟฟูจิ ให้ทุกท่านได้ถ่ายภาพความประทับใจเก็บไว้ และเลือกซื้อสินค้าของที่ระลึกซึ่งเป็นสัญลักษณ์รูปภูเขาไฟฟูจิในหลากหลายบรรยากาศได้อีกด้วย อิสระให้ท่านได้เพลิดเพลินกับการถ่ายรูปและซื้อของที่ระลึกตามอัธยาศัย

นำท่านสัมผัสวัฒนธรรมดั้งเดิมของญี่ปุ่น นั่นก็คือ การเรียนพิธีชงชาญี่ปุ่น (Sado) (ใช้เวลาเดินทางประมาณ 30 นาที) โดยการชงชาตามแบบญี่ปุ่นนั้น มีขั้นตอนมากมาย เริ่มตั้งแต่การชงชา การรับชา และการดื่มชา ทุกขั้นตอน นั้นล้วนมีพิธี รายละเอียดที่บรรจงและสวยงามเป็นอย่างมาก พิธีชงชาไม่ใช่แค่รับชมอย่างเดียว ยังเปิดโอกาสให้ท่านได้มีส่วนร่วมในพิธีการชงชานี้อีกด้วย และให้ท่านได้อิสระเลือกซื้อของที่ระลึกตามอัธยาศัย



เที่ยง

รับประทานอาหารกลางวัน ณ ภัตตาคาร (4)

จากนั้นนำท่านเดินทางสู่ จังหวัดไซตามะ (Saitama) (ใช้เวลาเดินทางประมาณ 1.30 ชั่วโมง) อยู่ในภูมิภาคคันโต มีความเจริญมากเพราะอยู่ติดโตเกียว มีเมืองชิซึบิ ที่โดดเด่นเรื่องธรรมชาติอุดมสมบูรณ์ เมืองโอมิยะและคาวาโกเอะ ที่เป็นแหล่งรวมจุดช้อปปิ้งและสถานที่ท่องเที่ยวที่น่าสนใจหลายแห่ง อิสระเดินชม ย่านเมืองเก่าคาวาโกเอะ (Kawagoe's Warehouse District) (ใช้เวลาเดินทางประมาณ 1 ชั่วโมง) เป็นย่านที่มีบ้านเรือนสมัยเอโดะตลอดแนวยาวสองข้างทาง และบริเวณนี้ยังเคยมีโกดังเก็บของอยู่หลายแห่งตั้งแต่สมัยก่อน โดยคำว่า Kura แปลว่า โกดัง จึงเป็นที่มาของชื่อถนนคุระซุกุริ Kurazukuri ซึ่งเป็นเส้นที่คนนิยมเดินเที่ยวชมตึกกรมบ้านช่องและสถาปัตยกรรมของเมืองนี้ในสมัยก่อนเนื่องจากเมืองคาวาโกเอะเจริญรุ่งเรืองทางการค้าขายเป็นอย่างมากเปรียบได้กับ





XJ152 BKK-NRT-BKK (28 FEB 24)

โตเกียวในปัจจุบันเลยที่เดียว พ่อค้าแม่ค้าจึงร่ำรวยและมีการสร้างอาคารต่างๆขึ้นเรื่อยๆ บางอาคารก็มีอายุเก่าแก่และยังคงความดั้งเดิมมาจนถึงปัจจุบันก็มี จากนั้นให้ท่าน อีสรระช้อปปิ้งเลือกซื้อสินค้าพื้นเมือง ณ **ตรอกลูกกวาด (Candy Alley)** เป็นเส้นช้อปปิ้ง ที่ร้านค้าส่วนใหญ่จะขายขนมพื้นเมือง เช่น เค้ก และ ขนมหวาน จึงเป็นที่มาของชื่อตรอกลูกกวาดหรือตรอกขนมมันเอง นอกจากนี้ยังมีขายคารินโดะ (karinto) คุกกี้พื้นเมืองญี่ปุ่น, ไอศกรีม, ขนมที่ทำจากถั่วแดงและมันหวาน และยังมีของเล็กชิ้นเล็กๆและของฝากต่างๆ

จากนั้นนำท่านขอพรความรัก ณ **ศาลเจ้าฮิกาวะ (Hikawa Shrine)** เป็นศาลเจ้าที่เชื่อว่าเด็ดยักษ์ เรื่องขอพรความรัก ภายในมี **"อุโมงค์เอมะ"** เอมะ คือ แผ่นไม้ที่เราเขียนขอพร และนำมาผูกจนกลายเป็นขลุ่ยคล้ายอุโมงค์ เป็นจุดที่นักท่องเที่ยวนิยมถ่ายรูปทำคอนเทนต์จำนวนมาก นอกจากนี้สายมูไม่ควรพลาด ท่านยังสามารถซื้อเครื่องรางต่างๆ ที่ไม่ใช่เฉพาะด้านความรัก ยังมี ด้านสุขภาพ ด้านการเงิน การงาน การเรียน เดินทางปลอดภัย และโชคลาภ ก็มีมากมายให้ท่านได้เลือกไว้เป็นของฝากของที่ระลึกอีกด้วย



ได้เวลาอันสมควรนำท่านเดินทางสู่ **เมืองนาริตะ (ใช้เวลาเดินทางประมาณ 1.30 ชั่วโมง)**

นำท่านสู่ **ช้อปปิ้ง พรีเมียม เอาท์เล็ต(Shisui Premium Outlet)** เป็นเอาท์เล็ตที่เพิ่งเปิดเมื่อปี 2013 อยู่ใกล้กับสนามบินนาริตะ เป็นบริษัทเดียวกับ Gotemba Premium Outlet ภายในมีร้านค้าที่เป็นแบรนด์ทั้งจากญี่ปุ่นและจากต่างประเทศ มีร้านค้าอยู่ประมาณ 180 ร้านค้า

**เย็น** **อีสรระรับประทานอาหารเย็นตามอัธยาศัย**

**พักที่** **THE HEDISTAR HOTEL NARITA หรือระดับเดียวกัน**





XJ152 BKK-NRT-BKK (28 FEB 24)

วันที่สี่ เมืองนาริตะ – จังหวัดอิบารากิ – ตลาดปลาโออาริ – ศาลเจ้าโออาริอิโซซากิ – เสาโทริแห่งคามิอิโซะ – สวนฮิดาชิ ซึไชด์ – เมืองนาริตะ – อีออน มอลล์



เช้า

รับประทานอาหารเช้า ณ ห้องอาหารของโรงแรม (5)

นำท่านออกเดินทางสู่ **จังหวัดอิบารากิ (Ibaraki)** (ใช้เวลาเดินทางโดยประมาณ 1.30 ชั่วโมง) ตั้งอยู่ในภูมิภาคคันโตของเกาะฮอนชู ประเทศญี่ปุ่น อิบารากิซึ่งอยู่ไม่ห่างจากโตเกียว เต็มไปด้วยสถานที่ท่องเที่ยวอันสวยงามมากมาย โดยเฉพาะเทศกาลที่เกี่ยวกับดอกไม้ ที่มีให้ชมตลอดทั้งปี นอกจากนี้ยังเป็นจังหวัดที่มีการผลิตนัตโตะ หรือ ถั่วเน่าญี่ปุ่น มากที่สุดในญี่ปุ่นอีกด้วย

เดินทางสู่ **ศาลเจ้าโออาริอิโซซากิ (Oarai Isosaki Shrine)** ศาลเจ้าที่มีประวัติศาสตร์ยาวนาน ตั้งอยู่บนเนินเขาหันหน้าสู่มหาสมุทรแปซิฟิก เป็นหนึ่งในเสาโทริอิขนาดใหญ่ที่มีชื่อเสียงในภูมิภาคคันโต ถูกเลือกให้เป็นทรัพย์สินทางวัฒนธรรมแห่งจังหวัด และได้รับความเชื่อถือมาอย่างยาวนานในฐานะเทพเจ้าผู้ให้ความคุ้มครองการคมนาคมทางทะเล และความสงบสุขภายในครอบครัว นำท่านรับพลังงานบวก ณ **เสาโทริแห่งคามิอิโซะ (Kamiiiso no Torii)** โทริอิสี่เสาที่นิ่งสงบ บนโขดหินท่ามกลางฟองคลื่นสีขาวที่สาดกระเซ็น ซึ่งเป็นที่ประดิษฐานของเทพเจ้าโอนามิจิโนะมิโคโตะ และเทพเจ้าสุคะฮิโคโนะโนะมิโคโตะ สร้างขึ้นตั้งแต่ 29 ธันวาคม ค.ศ.856 รวมทั้งยังเป็นจุดถ้ำรูปพระอาทิตย์ขึ้นที่มีชื่อเสียง มีนักท่องเที่ยวมากมายมาเฝ้าคอยเพื่อเก็บภาพช่วงเวลาที่แสงตะวันสาดส่องขึ้นสู่ขอบฟ้า

เที่ยง

อิสระรับประทานอาหารกลางวัน ณ ตลาดปลาโออาริ

และบริเวณใกล้เคียงกับท่านสู่ **ตลาดปลาโออาริ (Oaraicho)** ท่านสามารถอิมพอร์ตอาหารทะเลสดใหม่ส่งตรงมาจากท่าเรือประมงโออาริ อาทิ ข้าวหน้าปลาดิบ หรืออาหารทะเลปรุงย่าง นอกจากนี้ยังมีอาหารทะเลตากแห้งที่ทำเองโดยชาวประมง ซึ่งเหมาะสำหรับเป็นของฝากอีกด้วย อิสระรับประทานอาหารทะเลสดๆ แบบปิ้งย่าง เพลิดเพลินกับหลากหลายเมนู ปลาสดๆ เช่น ปลาอังโค ปลาชิราสุ (ปลาข้าวสาร) ตามแต่ฤดูกาล หอยเชลล์ หอยดัลส์ หอยนางรม หมึกย่างเนย และกุ้ง เป็นต้น





XJ152 BKK-NRT-BKK (28 FEB 24)

นำท่านเดินทางสู่ สวนฮิตาชิ ซีไซด์ (Hitachi Seaside Park) (ใช้เวลาเดินทางโดยประมาณ 30 นาที) เป็นสวนดอกไม้ขนาดใหญ่ มีพื้นที่ 1.9 ล้านตารางเมตร มีดอกไม้บานให้ชมตลอดทั้งปี โดยแบ่งเป็น 4 ช่วงเวลาสำคัญๆ ดังนี้

1. ปลายเดือนมีนาคม ถึง กลางเดือนเมษายน ในช่วงต้นฤดูใบไม้ผลิ จะเป็น **ดอกนาร์ซิสซัส (Narcissus)**
2. **กลางเดือน ถึง ปลายเดือนเมษายน เต็มไปด้วยดอกทิวลิป (Tulip)** หรือเรียกว่าช่วง Tulip World
3. ปลายเดือนเมษายน ถึง ปลายเดือนพฤษภาคม เต็มไปด้วยดอกเนโมฟีลา (Nemophila) หรือที่หลายคนเรียกกันว่า Baby Blue Eyes
4. ปลายเดือนกันยายน ถึง เดือนตุลาคม พุ่มดอกโคเชีย (Kochia) หรือที่เรียกว่าช่วง Kochia Carnival

เรียกได้ว่าสวนแห่งนี้ สามารถเข้าไปชมดอกไม้สวยๆ ได้หลากหลายพันธุ์ ในหลายๆ ช่วงเวลา อิสระให้ท่านถ่ายรูปกับดอกไม้ตามฤดูกาลตามอัธยาศัย

จากนั้นเดินทางสู่ **อ็อน มอลล์ นาริตะ (Aeon Narita Mall)** (ใช้เวลาเดินทางประมาณ 1.30 ชั่วโมง) ห้างสรรพสินค้าที่นิยมในหมู่นักท่องเที่ยวชาวต่างชาติ เนื่องจากตั้งอยู่ใกล้กับสนามบินนานาชาตินาริตะ ภายในตกแต่งในรูปแบบที่ทันสมัยสไตล์ญี่ปุ่น มีร้านค้าที่หลากหลายนากกว่า 150 ร้านจำหน่ายสินค้าแฟชั่น อาหารสดใหม่ และอุปกรณ์ภายในบ้าน นอกจากนี้ยังมีร้านเสื้อผ้าแฟชั่นมากมาย เช่น MUJI, 100 yen shop, Sanrio store, Capcom games arcade และซูปเปอร์มาร์เก็ตขนาดใหญ่



เย็น

รับประทานอาหารเย็น ณ **ภัตตาคาร (6)**

พักที่

**THE HEDISTAR HOTEL NARITA** หรือระดับเดียวกัน







XJ152 BKK-NRT-BKK (28 FEB 24)

วันที่ทำ เมืองนาริตะ – กรุงโตเกียว – วัดอาซากุสะ – ช้อปปิ้งถนนนากามิเซะ – ถ่ายรูป โตเกียวสกายทรี ริมน้ำซูมิดะ – ชมแมวยักษ์ 3 มิติ พร้อมช้อปปิ้ง ย่านชินจูกุ – ย่านโอไดบะ – ห้างไดเวอร์ซิตี – เมืองนาริตะ



**เช้า** รับประทานอาหารเช้า ณ ห้องอาหารของโรงแรม (7)  
เดินทางสู่ **โตเกียว (Tokyo)** (ใช้เวลาเดินทางโดยประมาณ 1.30 ชั่วโมง) เมืองหลวงของประเทศญี่ปุ่น ตั้งอยู่ในภูมิภาคคันโต (Kanto) บนเกาะฮอนชู (Honshu) ในอดีตคือเมืองเอโดะ (Edo) มีรถไฟสายยามานาเอะ (Yamanote) วนเป็นวงกลมอยู่ใจกลางเมือง มีสถานที่ท่องเที่ยวมากมาย เป็นจุดหมายปลายทางยอดนิยมของนักท่องเที่ยวทั่วโลก  
จากนั้นนมัสการเจ้าแม่กวนอิมทองคำ ณ **วัดอาซากุสะ (Asakusa Temple)** วัดที่ได้ชื่อว่าเป็นวัดที่มีความศักดิ์สิทธิ์ และได้รับความนิยมมากที่สุดแห่งหนึ่งในกรุงโตเกียว ภายในประดิษฐานองค์เจ้าแม่กวนอิมทองคำที่ศักดิ์สิทธิ์ ขนาด 5.5 เซนติเมตร ซึ่งมักจะมีผู้คนมาราบไหว้ขอพรเพื่อความ เป็นสิริมงคลตลอดทั้งปี ประกอบกับภายในวัดยังเป็นที่ตั้งของคอมไพักษ์ที่มีขนาดใหญ่ที่สุดในโลก ด้วยความสูง 4.5 เมตร ซึ่งแขวนห้อยอยู่ ณ ประตูทางเข้าที่อยู่ด้านหน้าสุดของวัด ที่มีชื่อว่า **“Kaminari Mon หรือ ประตูฟ้าคารณ”** บริเวณทางเข้าสู่ตัววิหารจะมี **ถนนนากามิเซะ (Nakamise Shopping Street)** ซึ่งเป็นที่ตั้งของร้านค้าขายของที่ระลึกพื้นเมืองต่างๆ มากมาย เช่น หน้ากาก ของเล่น รองเท้า พวงกุญแจที่ระลึก และขนมานาชนิด ทั้ง เมลอนบั้งในตำนาน ดังโงะ หนึบหนับ ขนมปังเจียวยากิไส้ถั่วแดง และน้องปลาขนมไทยยากิ ฯลฯ ให้ทุกท่านได้เลือกซื้อเป็นของฝากของที่ระลึก ใกล้กันพาท่านเดินไป **ถ่ายรูปคู่กับ หอคอยโตเกียวสกาย ทรี (Tokyo Sky tree)** หอคอยที่สูงที่สุดในโลก จัดเป็นแลนด์มาร์กอีกอย่างหนึ่งของกรุงโตเกียว บริเวณริมน้ำซูมิดะ เป็น หอส่งสัญญาณโทรทัศน์ความถี่สูงที่สุดในโลก เปิดให้บริการตั้งแต่วันที่ 22 พฤษภาคม ค.ศ.2012 โดย หอนี้มีความสูง 634 เมตร สามารถทำลายสถิติความสูงของหอควางตั้ง ในมณฑลกว่างโจว ซึ่งมีความสูง 600 เมตร และหอคยี่เอ็น ทาวเวอร์ ในนครโทรอนโต ของแคนาดา มีความสูง 553 เมตร ทิวทัศน์ของ หอคอยโตเกียวสกายทรี ที่บรรจุเทคโนโลยีแนวหน้าสุดสามารถมองเห็นได้จากทะเลสาบอาซากุสะที่เต็มไปด้วยกัลปพฤกษ์แบบเมืองเก่าของเอโดะ **(ไม่รวมค่าขึ้นหอคอย)**





XJ152 BKK-NRT-BKK (28 FEB 24)

เที่ยว รับประทานอาหารกลางวัน ณ กัดดาการ์ (8)



นำท่านช้อปปิ้ง ย่านชินจุกุ (Shinjuku) (ใช้เวลาเดินทางประมาณ 40 นาที) ให้ท่านอิสระและเพลิดเพลินกับการช้อปปิ้งสินค้ามากมายทั้งเครื่องใช้ไฟฟ้า กล้องถ่ายรูปดิจิตอล นาฬิกา เครื่องเล่นเกม หรือสินค้าที่จะเอาใจคุณผู้หญิงด้วย กระเป๋า รองเท้า เสื้อผ้า แบรินด์เนม เสื้อผ้าแฟชั่นสำหรับวัยรุ่น เครื่องสำอางยี่ห้อดังของญี่ปุ่นไม่ว่าจะเป็น KOSE, KANEBO, SK II, SHISEDO และอื่นๆ อีกมากมาย ห้ามพลาด!!! จุดเช็คอินแห่งใหม่ของชาวโซเชียล นั่นก็คือ แมวยักษ์ 3 มิติ ที่โผล่บนจอแอลอีดีมีขนาดมหึมา จอมมีความโค้งขนาด 154 ตารางเมตร (1,664 ตารางฟุต) เสียงที่ออกจากรังสีภาพเกรดดี ความละเอียดภาพระดับ 4K ถือเป็นเทคโนโลยีระดับสูง ที่ให้ภาพเสมือนจริงปรากฏเป็นภาพแมวเหมียวเดินเล่นไปมาอยู่เหนือกรุงโตเกียว นอกจากนี้แมวยักษ์แล้ว ท่านยังสามารถรับชมโฆษณาต่างๆ ที่ถูกครีเอทให้เป็นภาพ 3 มิติผ่านจอแอลอีดีนี้ ไม่ว่าจะเป็นแพนด้า, รองเท้าไนกี้, น้องหมา Pompompurin, จานบิน UFO แม้แต่ หุ่นยนต์เครื่องดูดฝุ่น ท่านสามารถรับชมและเก็บภาพได้ตามอัธยาศัย

เดินทางสู่ ย่านโอไดบะ (Odaiba) (ใช้เวลาเดินทางประมาณ 30 นาที) คือเกาะที่สร้างขึ้นไว้เป็นแหล่งช้อปปิ้ง และแหล่งบันเทิงต่างๆ ในอ่าวโตเกียว ได้รับการปรับปรุงให้มีชื่อเสียงและเป็นที่ยอมรับในช่วงหลังของปี 1990 นอกจากนี้มีสถานบันเทิงที่สวยงามตั้งอยู่มากมายแล้ว แต่ก็ยังคงความเป็นธรรมชาติไว้ด้วยความอุดมสมบูรณ์ของพื้นที่สีเขียว ไทเวอร์ซิตี โตเกียว พลาซ่า (Diver City Tokyo Plaza) เป็นห้างดังอีกห้างหนึ่ง ที่อยู่บนเกาะ โอไดบะ จุดเด่นของห้างนี้ก็คือ หุ่นยนต์กันดั้มขนาดเท่าของจริง ซึ่งมีขนาดใหญ่มาก ในบริเวณห้าง อิสระช้อปปิ้งตามอัธยาศัย



LINE @etravelway

Fire @etravelway.fire

Sky @etravelway.sky

Emergency call only : 0853642449

Email tour.bkk@etravelway.com

YouTube www.youtube.com/etravelway

www.etravelway.com

VS130324

Page 10 of 17





XJ152 BKK-NRT-BKK (28 FEB 24)

**เย็น** **อิสระรับประทานอาหารเป็นตามอัธยาศัย**  
**พักที่** **THE HEDISTAR HOTEL NARITA หรือระดับเดียวกัน**

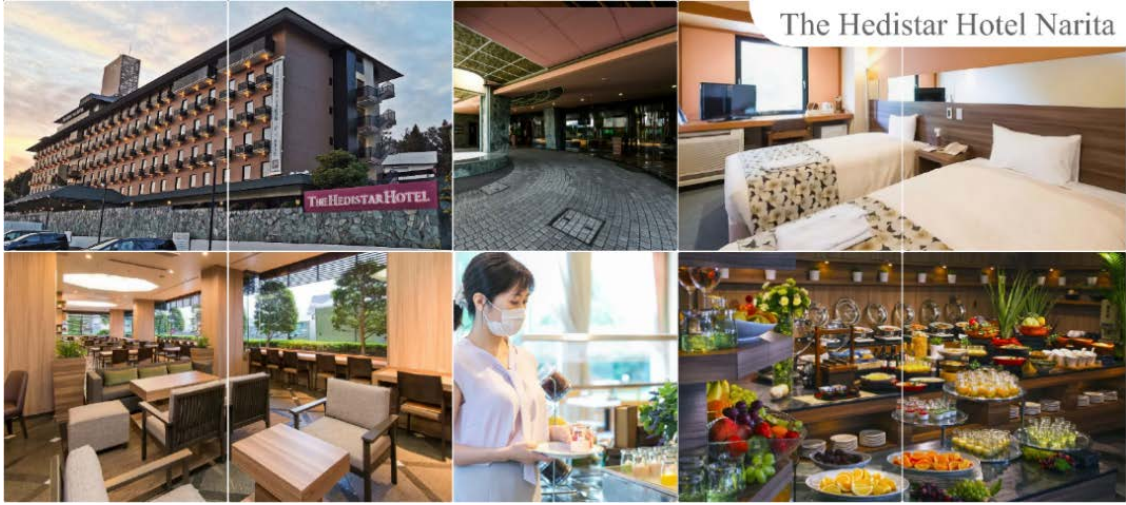

**วันที่หก** **ท่าอากาศยานนานาชาตินาริตะ – ท่าอากาศยานสุวรรณภูมิ**

**เช้า** **รับประทานอาหารเช้า ณ ห้องอาหารของโรงแรม (9)**  
นำท่านออกเดินทางสู่ **ท่าอากาศยานนานาชาตินาริตะ (โดยรถบัสโรงแรม)**  
**09.15 น.** ออกเดินทางสู่ กรุงเทพฯ **โดยสายการบิน แอร์เอเชีย เอ็กซ์ เที่ยวบินที่ XJ601**  
**14.00 น.** เดินทางถึง **ท่าอากาศยานสุวรรณภูมิ กรุงเทพฯ** โดยสวัสดิภาพ พร้อมความประทับใจ

**บริการอาหารและเครื่องดื่มบนเครื่อง (ราคาโปรโมชั่นไม่มีอาหารบนเครื่อง)**

\*\*\*\*\*

**\*หากท่านใดมีไฟท์บินภายในประเทศ กรณีที่เกิดไฟท์เลย์ หรือเกิดปัญหาอื่นนอกเหนือจากการควบคุม ณ ปัจจุบันทางบริษัทและสายการบินอินเตอร์จะไม่รับผิดชอบค่าเสียหายทุกกรณี \***





XJ152 BKK-NRT-BKK (28 FEB 24)

# SPECIAL PRICE ปรับราคาถูกลงกว่า **30%OFF**

BEST CHOICE



## เพิ่มน้ำหนักกระเป๋า

ปกติท่านจะได้น้ำหนักกระเป๋า **20** กก. อยู่แล้ว  
สำหรับท่านที่ต้องการซื้อเพิ่ม

★ **ฟรี 20 กิโลกรัม** ★

ซื้อน้ำหนักเพิ่ม **5** กิโลกรัม / เที่ยวบิน  
ราคา **1,300** / เที่ยวบิน

ซื้อน้ำหนักเพิ่ม **10** กิโลกรัม / เที่ยวบิน  
ราคา **1,500** / เที่ยวบิน

ซื้อน้ำหนักเพิ่ม **20** กิโลกรัม / เที่ยวบิน  
ราคา **2,600** / เที่ยวบิน

## Premium Flatbed

ที่นั่งสุดพิเศษขนาดที่นั่งกว้าง 19 นิ้ว  
ที่มีความห่างระหว่างแถว 59 นิ้ว  
และสามารถปรับเอนราบได้มากเท่าที่คุณต้องการ  
พร้อมด้วยอุปกรณ์อื่นๆ  
ที่ให้คุณเดินทางได้อย่างสะดวกสบายเต็มที่

## Hot Seat

ด้วยพื้นที่กว้างมากถึง 17.5 นิ้ว  
คุณจึงมีพื้นที่กว้างขึ้นสำหรับการยึดตัว  
ได้อย่างเต็มที่ นอกจากนี้  
คุณยังจะได้สิทธิ์ขึ้นเครื่องก่อนใครอีกด้วย

## โซนปลอดเสียง

ผู้โดยสารที่มีอายุตั้งแต่ 10 ปีขึ้นไป  
ระบบอุปกรณ์ให้แสงสว่างกอนสายตา  
อาหารของคุณจะได้รับการเสิร์ฟรวดเร็วยิ่งขึ้น



ราคาขึ้นอยู่กับวันที่เชิค

ราคา **2,000** / ที่ / เที่ยวบิน แถวที่ **7**  
ราคา **1,900** / ที่ / เที่ยวบิน แถวที่ **15,16,17**  
ราคา **1,800** / ที่ / เที่ยวบิน แถวที่ **34,35**

**800** / เที่ยวบิน

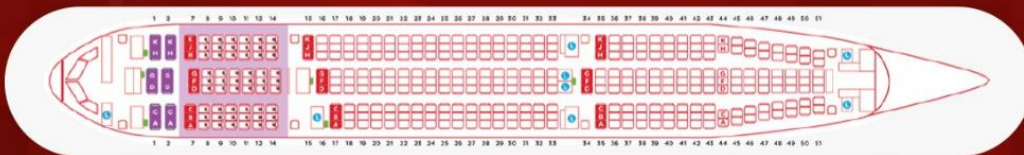

\*\*\* ในกรณีซื้อที่นั่ง ทั้ง Flatbed Hot Seat สายการบินสามารถเปลี่ยนแปลงเครื่องบินได้  
โดยไม่มีภาระแจ้งล่วงหน้าให้ทราบ ขอสงวนสิทธิ์การคืนเงินตามกฎของสายการบิน \*\*\*



LINE @etravelway

@etravelway.fire

@etravelway.sky

Emergency call only : 0853642449

tour.bkk@etravelway.com

www.youtube.com/etravelway

www.etravelway.com

VS130324

Page 12 of 17





XJ152 BKK-NRT-BKK (28 FEB 24)

## อัตราค่าบริการนี้รวม



ค่าตัวเครื่องบินไป - กลับตามรายการที่ระบุ รวมถึงค่าภาษีสนามบินและค่าภาษีน้ำมัน



น้ำหนักกระเป๋า โหลดใต้ท้องเครื่อง  
ท่านละ : 20 กิโลกรัม  
( ขึ้นอยู่กับสายการบินที่ใช้บริการ )



บริการอาหารร้อนบนเครื่อง 1 มื้อ/เที่ยว

ค่าอาหาร ตามรายการที่ระบุ ท่านที่ต้องการเมนูอาหารพิเศษ นอกเหนือจากที่ระบุ สามารถแจ้งขอเมนูและค่าใช้จ่ายเพิ่มเติมได้ (บริการน้ำดื่มวันละ 1ขวด)



น้ำหนักกระเป๋า ถู้อื่นเครื่อง 1 ใบ  
น้ำหนักไม่เกิน 7 กิโลกรัม



โรงแรมที่พักตามที่ระบุหรือเทียบเท่า (พัก 2 - 3 ท่าน / ห้อง)  
ท่านที่ต้องการนอนห้อง 4 ท่าน หรือ ห้องแบบครอบครัว หรือ ห้องสวีท กรุณาแจ้งสอบถามค่าใช้จ่ายเพิ่มเติมได้



ค่าธรรมเนียมเข้าชมสถานที่ต่างๆ ตามรายการที่ระบุ



ค่าเบี้ยประกัน อุบัติเหตุในระหว่างการเดินทางท่องเที่ยว  
วงเงินประกันท่านละ 500,000 บาท

( ไม่ครอบคลุมถึง สุขภาพ อากาศเจ็บป่วย หรือ โรคประจำตัว ) กรณีเสียชีวิตจากอุบัติเหตุ ระหว่างการเดินทางท่องเที่ยว วงเงินประกันท่านละ 1,000,000 บาท (เงื่อนไขตามกรมธรรม์)

ค่ารถโค้ชปรับอากาศ  
ตามขนาดของกรุ๊ปทัวร์



## อัตราค่าบริการนี้ไม่รวม



ค่าใช้จ่ายส่วนตัวของผู้เดินทาง

อาทิ ค่าทำหนังสือเดินทาง ค่าโทรศัพท์ ค่าอาหาร เครื่องดื่ม ค่าซักรีด ค่ามินิบาร์ในห้อง และค่าพาหนะต่างๆ ที่มีระบุในรายการ

ค่าธรรมเนียมวีซ่าเข้าประเทศญี่ปุ่น  
กรณีประกาศให้กลับมาขึ้นเรือขงวีซ่าอีกครั้ง

(เนื่องจากประเทศญี่ปุ่นได้ประกาศยกเว้นการยื่นวีซ่าเข้าประเทศให้กับคนไทยสำหรับผู้ประสงค์พำนักระยะสั้นในประเทศญี่ปุ่นไม่เกิน 15 วัน)



ค่าน้ำหนักกระเป๋าเกินกำหนด

ค่าธรรมเนียมกรณีกระเป๋าสัมภาระมีน้ำหนักเกินกว่าที่สายการบินกำหนด หรือใหญ่เกินขนาดมาตรฐาน

ค่าภาษีน้ำมัน  
กรณีที่สายการบินเรียกเก็บเพิ่ม

ภายหลังจากทางบริษัทฯ ได้ออกตั๋วเครื่องบินไปแล้วเท่านั้น



ค่าทิปมัคคุเทศก์, คนขับรถ

**2,000.-**

(บังคับตามระเบียบธรรมเนียมของประเทศ)

\*ค่าทิปหัวหน้าทัวร์ขึ้นกับความพึงพอใจของท่าน



ค่าตรวจ ATK หรือ RT-PCR  
ที่ไม่ระบุในรายการทัวร์

หากประสงค์ต้นทางหรือปลายทาง  
มีกำหนดให้ตรวจรายการทัวร์



**กรุณาศึกษารายละเอียดทั้งหมดก่อนทำการจอง!**

เพื่อความถูกต้อง และ ความเข้าใจตรงกันระหว่างท่านลูกค้า และ บริษัทฯ กรุณาศึกษา เมื่อท่านตกลงชำระเงินมัดจำ หรือ ค่าทัวร์ทั้งหมดกับทางบริษัทฯ แล้ว ทางบริษัทฯ จะถือว่าท่านได้ยอมรับเงื่อนไข ข้อตกลงต่างๆ ทั้งหมด





XJ152 BKK-NRT-BKK (28 FEB 24)

# เงื่อนไขการจอง และ การชำระเงิน

เฉพาะการส่งจอยทัวร์เท่านั้น ไม่รวมการตัดกรุ๊ปหรือกรุ๊ปเหมา

## 01

มัดจำท่านละ 15,000 บาท  
ภายหลังจากที่ท่านได้ทำการ  
จอง 3 วัน กรณีลูกค้าทำการ  
จองน้อยกว่าวันเดินทาง 25 วัน  
ทางบริษัทขอสงวนสิทธิ์ใน  
การเก็บค่าทัวร์เต็มจำนวน  
ทันทีในวันจองนั้น

## 02

ยอดที่เหลือชำระ:  
ก่อนวันเดินทาง 30 วัน  
( นับรวมวันเสาร์ และ อาทิตย์ )  
หากชำระเงินค่าทัวร์ไม่ครบตาม  
จำนวน บริษัทฯถือว่าท่านยกเลิก  
การเดินทางโดยอัตโนมัติ  
โดยไม่มีเงื่อนไข

## 03

หากชำระเงินในแต่ละส่วน  
เป็นที่เรียบร้อยแล้ว  
โปรดส่งหลักฐาน  
การชำระเงิน ผ่านการจอง  
ที่นั้ง ออนไลน์ ของทางบริษัทฯ

## 04

เมื่อท่านชำระเงินค่าทัวร์  
ไม่ว่าจะทั้งหมด หรือ  
บางส่วน ทางบริษัทฯถือว่า  
ท่านได้ยอมรับเงื่อนไข  
และข้อตกลงต่างๆที่ได้รับ  
ทั้งหมดนี้แล้ว

**เงื่อนไขการจอง** ...ตามประกาศคณะกรรมการธุรกิจท่องเที่ยวและมัคคุเทศก์

**ยกเลิกก่อนการเดินทาง  
ไม่น้อยกว่า 30 วัน**

เก็บค่าใช้จ่ายบางส่วน ( เก็บค่าใช้จ่าย  
ที่เกิดขึ้นจริง เช่น ค่ามัดจำบัตร  
โดยสารเครื่องบิน และมัดจำ  
ค่าบริการต่างประเทศ )

**ยกเลิกก่อนการเดินทาง  
ไม่น้อยกว่า 30 วัน**

เก็บค่าใช้จ่าย 50%  
( จากราคาค่าทัวร์ที่ท่านซื้อ )

**ยกเลิกก่อนการเดินทาง  
น้อยกว่า 15 วัน**

เก็บค่าใช้จ่าย 100% ( จากราคาค่าทัวร์ที่ท่านซื้อ )  
**สามารถเปลี่ยนแปลงผู้เดินทางได้**  
( เปลี่ยนชื่อ ) ต้องแจ้งให้บริษัทฯ  
ทราบล่วงหน้าอย่างน้อย 7 วัน  
ก่อนการเดินทาง

⚠ หากไม่มีการชำระเงิน ค่าทัวร์ ตามเงื่อนไขที่กำหนด ระบบจะทำการยกเลิกที่นั่งโดยอัตโนมัติ

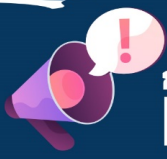

## กรุณาศึกษารายละเอียดทั้งหมดก่อนทำการจอง!

เพื่อความถูกต้อง และ ความเข้าใจตรงกันระหว่างท่านลูกค้า และ บริษัทฯ กรุณาศึกษาเงื่อนไขการจองมัดจำ  
หรือ ค่าทัวร์ทั้งหมดกับทางบริษัทฯ แล้ว ทางบริษัทฯ จะถือว่าท่านได้ยอมรับเงื่อนไข ข้อตกลงต่างๆ ทั้งหมด







XJ152 BKK-NRT-BKK (28 FEB 24)

# เดินทางต่างประเทศ

## เมืองไทย Happy Trip

อุ่นใจทุกการเดินทาง กับ เมืองไทยประกันภัย

ข้อตกลงคุ้มครอง Insuring Agreement	จำนวนเงิน เอาประกันภัย(บาท)
1. เสียชีวิต สูญเสียอวัยวะ: สายตา หรือทุพพลภาพถาวรสิ้นเชิง อ.บ.1 ต่อคน P.A. 1 : Loss of life, dismemberment, loss of sight or total permanent disability per person	1,000,000
2. การรักษาพยาบาลต่ออุบัติเหตุแต่ละครั้ง ต่อคนหรือต่อระยะเวลาการเดินทาง คุ้มครองไม่เกิน Medical expenses due to accident, Limit per person and per period of insurance	500,000
2.1 การเคลื่อนย้ายผู้ป่วยกลับภูมิลำเนา หรือสถานพยาบาลจากกรณีอุบัติเหตุ การเดินทาง กลับประเทศหรือโรงพยาบาลที่เหมาะสมในประเทศ รวมถึงการเดินทางด้วยรถพยาบาลจากจุดเกิดเหตุ ไปยังสถานพยาบาลขณะอยู่ในต่างประเทศ (รวมอยู่ในค่ารักษาพยาบาล ข้อ 2.) Evacuation expense from injury, return transport of insured to residence or to suitable hospital closest to residence, incl. appropriate car ambulance from event place to hospital (included in no.2 sum insured)	100,000
2.2 การรักษาพยาบาลอื่นเนื่องมาจากการก่อการร้าย ต่ออุบัติเหตุแต่ละครั้ง ต่อคนหรือต่อระยะ เวลาการเดินทาง (รวมอยู่ในค่ารักษาพยาบาล ข้อ 2.) Medical Expenses due to Act of Terrorism, limit per person and per period of insurance, (included in no.2 sum insured)	30,000
2.3 คุ้มครองพิเศษ ค่ารักษาพยาบาลจาก อุบัติเหตุจากการเล่นสกี, การดำน้ำ (snorkeling), ผู้โดยสารเรือเร็ว, บานาน่าโบท, เจ็ทสกี, เรือลากริมและชีวอร์คเกอร์ ต่ออุบัติเหตุแต่ละครั้งต่อคนหรือต่อ ระยะเวลาการเดินทาง (รวมอยู่ในค่ารักษาพยาบาล ข้อ 2.) Special coverage : Medical expenses arising from accident from skiing, snorkeling speed boat, banana boat, jet ski, parasailing (pulled by speed boat), sea walker, per each accident (included in no.2 sum insured)	คุ้มครอง (Covered)
3. ค่าใช้จ่ายในการขนส่งศพกลับภูมิลำเนา คุ้มครองไม่เกิน Repatriation expense for mortal remains	100,000
4. อาหารเป็นพิษ คุ้มครองไม่เกิน Food poisoning	100,000
5. ชดเชยรายได้รายวันในกรณีเข้ารับรักษาพยาบาลผู้ป่วยในจากอุบัติเหตุในและต่างประเทศต่อวัน (สูงสุด 30 วัน) Hospitalization benefit from injury - domestic and out bound per day (max 30 days)	1000

\*\*\*เงื่อนไขความคุ้มครองเป็นไปตามกรมธรรม์ประกันภัย

**\*\* อัปเดตล่าสุด (27/03/2566) จากทางสายการบิน กรณีกระเป๋าแตกหักหรือชำรุด  
เนื่องจากทางสายการบินหรือใดๆก็ตาม ทางสายการบินจะไม่รับผิดชอบในทุกกรณี  
ซึ่งประกันการเดินทางที่ทางบริษัททำให้จะ ไม่รวมค่าประกันกระเป๋าเดินทาง  
หากผู้เดินทางสนใจซื้อเพิ่มเติม สามารถสอบถามราคากับทางเซลส์ได้เลยคะ\*\***







XJ152 BKK-NRT-BKK (28 FEB 24)

**ใบจองทัวร์ / BOOKING FORM**

รายการทัวร์..... วันเดินทาง.....

ชื่อผู้ติดต่อ (ผู้จอง) ..... โทร.....

จำนวนผู้เดินทางทั้งหมด.....คน (ผู้ใหญ่.....ท่าน / เด็กอายุต่ำกว่า 12 ปี.....ท่าน)

จำนวนห้องพักที่ใช้ทั้งหมด.....ห้อง (TWIN..... / DOUBLE..... / SGL..... / TRIPLE.....)

รายชื่อผู้เดินทาง (กรุณากรอกชื่อไทยและอังกฤษอย่างถูกต้องตามหนังสือเดินทาง เรียงตามห้องพัก)

ลำดับ	ชื่อ-นามสกุล (ภาษาไทย)	ชื่อ-นามสกุล(ภาษาอังกฤษ)	วันเกิด (ว/ด/ป)
1			
2			
3			
4			
5			
6			
7			
8			
9			
10			

**หมายเหตุ** กรุณาแจ้งความประสงค์อื่นตามที่ท่านต้องการ อาทิเช่น

อาหาร  ไม่ทานเนื้อวัว  ไม่ทานเนื้อหมู  ไม่ทานสัตว์ปีก  ทานมังสาวิรัต

รายละเอียดอื่นๆ .....  
.....

ข้าพเจ้ารับทราบเงื่อนไขในรายการทัวร์เรียบร้อยแล้ว

ลงชื่อ.....ผู้จอง

(.....)

