



SPHZ-B9

# PREMIUMZ BALI

ทัวร์บาหลี 4 วัน 3 คืน โดยสายการบิน การบินไทย (TG)  
บินหรู พักโรงแรม 5 ดาว 2 คืน + Glamping Bali 1 คืน

ชมพระอาทิตย์ตก  
Atlas Beach club

**พิเศษ!!**

เดินทาง VVIP กรู๊ปเล็ก (มีหัวหน้าทัวร์จากไทย)  
เที่ยวไฮไลท์ วัดเบซากี, Wanagiri Hidden hill  
วัดอุลัน ดานู ,กานาลอก วิหารศักดิ์สิทธิ์ , เกมภักศริงค์  
ไม่รวมค่าทิปไกด์ คนขับรถและค่าทัวร์ส่วนที่เหลือ ชำระที่สนามบิน 1500 บาทต่อท่าน

ราคาเริ่มต้น  
**29,999.-**  
คอนเฟิมเดินทางทุกกรู๊ป!!

## เดินทางโดยสายการบิน THAI AIRWAYS (TG)

- ❖ ไฮไลท์ ทานอาหาร+ชมบรรยากาศพระอาทิตย์ลับขอบฟ้า ณ ATLAS BEACH CLUB ชื่อตั้งของบาหลี
- ❖ รับพรและสิริมงคลจากน้ำพุศักดิ์สิทธิ์แห่งวัด TEMPAKSIRING TEMPLE
- ❖ ทำกิจกรรมสุดท้าทาย ถ่ายรูปกับ BALI SWING
- ❖ จุดถ่ายภาพที่สวยงามวิวทะเลสาบทะเลสาบมูยัน ณ Wanagiri Hidden hill
- ❖ ชม วิหารกลางน้ำ วัด อุลันดานู ULAN DANU TEMPLE ตั้งอยู่บริเวณกลางน้ำริมทะเลสาบบราตาน
- ❖ ชมความงดงามของ วิหารทานาลือท วิหารกลาง มหาสมุทรอินเดียสุดงดงาม
- ❖ ชมเทือกเขาคินตามณี ภูเขาไฟปาร์ตู
- ❖ ชมสวนพระวิษณุ ขึ้นนครูท (นกอินทรี) เทพการูด้า เทพเจ้าแห่งอิสรเสรีภาพของชาวอินดู
- ❖ พักแบบ Pelaga Eco Park Style Glamping Tent 1 คืน และพักโรงแรม ระดับ 5 ดาว 2 คืน





วันแรก กรุงเทพฯ - DINNER - PELAGA ECO PARK AND STAY AT GLAMPING (-/-/D)

05.30 น. คณะพร้อมกันที่ **สนามบินสุวรรณภูมิ ประตู 10 อาคารผู้โดยสารขาออก สายการบิน THAI AIRWAYS (TG)** โดยมีเจ้าหน้าที่ของบริษัทฯคอยต้อนรับและอำนวยความสะดวกในการเช็คอินเอกสารและสัมภาระ

**ไม่รวมค่าธรรมเนียมที่ไปเค์ท้อถิ่น+ค่าทิปคนขับรถ และค่าทัวร์ส่วนตัวเหลือ ท่านละ 1,800 บาท**

**ชำระที่สนามบินสุวรรณภูมิ**

# ประกาศ

**หลังจาก 14 กุมภาพันธ์ 2567 เป็นต้นไป**

**เกาะบาลีมีประกาศเก็บ ภาษีจากนักท่องเที่ยวท่านละ 10 USD**

**โดยเป็นการชำระ online (ตามเอกสารประกาศจากสนามบิน Denpasar)**

**ทางบริษัทฯ จึงขอปรับค่าทิปเพิ่ม 300 บาท จาก 1500 เป็น 1800 บาท**

**เพื่อนำมา บริการอำนวยความสะดวกให้ลูกค้าก่อนเดินทาง**



22/02/24

08.50 น. นำท่านบินลัดฟ้าสู่ “เกาะสวรรค์บาลี” ประเทศอินโดนีเซีย เที่ยวบินที่ TG431  
(มีอาหารและเครื่องดื่มบริการบนเครื่อง)







**RE-CHECK เอกสารสำหรับใช้เดินทางเข้าบาหลิ**

1. พาสปอร์ตที่มีอายุเหลือมากกว่า 6 เดือน ณ วันที่เดินทาง.

14.15 น. เดินทางถึงสนามบินนูราลัย เกาะบาหลิ เมืองเดนพาสาร์ เมืองเอกของเกาะบาหลิ หลังผ่านการตรวจคนเข้าเมืองแล้วต้อนรับท่านด้วยพวงมาลัยดอกไม้หอมโดยสาวสวยชาวบาหลิที่สนามบิน



จากนั้นนำท่านเดินทางสู่ที่พัก **Pelaga Eco Park and Stay at Glamping** หลีกหนีจากกิจวัตรประจำวันของคุณและพักผ่อนในสภาพแวดล้อมที่สวยงามพาทั้งครอบครัวมาพักผ่อนที่บ้านธรรมชาติ!อากาศเย็น18-25องศา และมีกิจกรรมหลากหลาย ชิงช้า

แคมป์ไฟชมน้ำตกสายน้ำเย็นท่ามกลางธรรมชาติว่ายน้ำในแม่น้ำ สูดกลิ่นดอกไม้ และสัมผัสสายลมและห้องพักรบรยากาศแสนอบอุ่น

นำท่านเช็คอินพักผ่อนตามอัธยาศัย ที่ **Pelaga Eco Park Glamping** (ห้องน้ำส่วนตัว) หรือเทียบเท่า  
ค่า 10บริการอาหารค่ำ ณ รีสอร์ท





วันที่สอง BALI SWING - WANAGIRI HIDDEN HILL - วัดอุลัน ดานู – ทานาลอท (B/L/D)

เช้า ๑๐ รับประทานอาหารเช้า



ถ่ายรูปกับบาหลีสวิง Bali Swing ทำกิจกรรมสุดท้าทายด้วยการนั่งชิงช้าขนาดใหญ่แกว่งเหนือหน้าผา และท่านสามารถเก็บภาพพระหว่างนั่งชิงช้าโดยมีฉากหลังธรรมชาติอันสวยงาม น้ำตกสายน้ำเย็นท่ามกลางธรรมชาติ สูดกลิ่นดอกไม้



จากนั้นนำท่านเดินทางสู่ **Wanagiri Hidden hill** ตั้งอยู่บนทางหลวง Munduk Wanagiri ที่มีความสูงของพื้นที่ภูเขาทางตอนเหนือของเกาะบาหลี เนินเขา และทะเลสาบที่มีความสวยงามเป็นเอกลักษณ์ แหล่งท่องเที่ยวทางธรรมชาติของ ถือเป็นกิจกรรมน่าสนใจที่ซ่อนอยู่ในบาหลี หนึ่งในนั้นคือการท่องเที่ยวทางธรรมชาติที่น่าทึ่งพร้อมเสน่ห์แห่งความงามที่เหมาะสมสำหรับการพักผ่อนและเซลฟีใน Buleleng Wanagiri Hidden Hills Bali นำเสนอจุดถ่ายรูปที่มีคอนเซ็ปต์มีเสน่ห์หือแนะนำ Wanagiri Hidden Hills Bali สำหรับกิจกรรมการถ่ายภาพ



นำท่านชม **วัดอุลัน ดานู** จะมีลักษณะเด่นตรงศาลาซึ่งมีหลังคาทรงสูงที่เรียกว่าเมรุ มุงด้วยฟางซ้อนกันถึง 11 ชั้น สวยงามมาก ท่านจะได้สัมผัสกับอากาศหนาวเย็นตลอดทั้งปี วัดแห่งนี้ตั้งอยู่ริม **ทะเลสาบบราตัน** เป็นทะเลสาบที่มีมนต์ขลัง ฉากหลังคือทุ่งนาขั้นบันไดที่ค่อย ๆ ลาดต่ำลง เป็นทะเลสาบที่มีชื่อเสียง ซึ่งมีวิสัยทัศน์ให้นักท่องเที่ยวที่ต้องการธรรมชาติแบบทุ่งหญ้า ในตอนเช้าหากปราศจากหมอกจะเห็นวิวที่สวยงามของยอดเขาอินตามถัน

เที่ยง ๑๑ รับประทานอาหารเที่ยง ณ ภัตตาคาร







จากนั้นพาทุกท่านเดินทางไป ชมวิหารกลางสมุทรอินเดียนั้น **ทานาลอท** เชื่อกันว่ามีเทพเจ้าลายศักดิ์สิทธิ์คอยปกป้องรักษาอยู่ภายใต้วิหารงดงามยิ่งนักยามพระอาทิตย์ตกดิน ชมวิหารและหน้าผามหัศจรรย์และจุดชมวิวดังงาม ทานาลอทเป็นวิหารที่สร้างในศตวรรษที่ 16 โดยนักบุญด้ายระวางดีที่บำเพ็ญศีลภาวนาและศักดิ์สิทธิ์มากเป็นที่นับถือของชาวบาหลี่ ชมวัดบนโขดหินริมมหาสมุทรอินเดียนั้น เป็นสถานที่ถ่ายทำละครดั่ง ดอกแก้ว ภาวะบุหนิง และภาพยนตร์เรื่องต่างๆ

ค่า 10 บริการอาหารค่ำ ณ ภัตตาคาร

จากนั้นนำท่านเข้าสู่ที่พัก BINTANG BALI หรือเทียบเท่าระดับ 5 ดาว

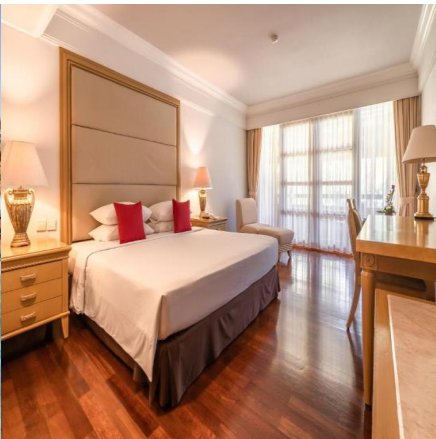



วันที่สาม วิหารศักดิ์สิทธิ์ เทมภัคศิริรังค์ - เทือกเขา KINTAMANI - ATLAS BEACH CLUB (B/L/D)

เช้า 07.00 น. ๑๐) รับประทานอาหารเช้า ของโรงแรม



นำท่านเดินทางสู่ วัดเบซากิ THE MOTHER OF TEMPLE เป็นวัดที่รวบรวมความเป็นที่สูงสุดของ บาหลี นอกจากนี้จะเป็นวัดที่ใหญ่ที่สุด สวยงามที่สุด มีความสำคัญมากที่สุด วัดแห่งนี้ถือเป็นมารดา ของมรดก วิหาร เพราะเป็นวัดในศาสนาฮินดูที่ใหญ่ที่สุดบน เกาะบาหลี และยังถือ ว่าเป็นวัดที่ศักดิ์สิทธิ์เหนือวัดทั้งปวง คนบาหลียกให้เป็นวัดหลวงหรือ MotherofTempleวัดแห่งนี้เป็นวัดที่มีขนาดกว้างใหญ่ไพศาลประกอบด้วยวัดเล็ก ๆ อีก 23 แห่งเรียงรายไปตามไหล่เขา และยังมีแท่น มีฉากหลัง ที่สวยงามเป็น ภูเขาไฟคูนุงอากุง ซึ่งเป็นภูเขาไฟลูกที่ใหญ่ที่สุดในบาหลี



นำท่านสู่ **วิหารศักดิ์สิทธิ์ เทมภัคศิริรังค์** สร้างในศตวรรษที่ 13 เป็น วิหารศักดิ์สิทธิ์สมัยโบราณใช้ประกอบพิธีทางศาสนาในราชวงศ์จักรี เทานั้น **ชมบ่อน้ำพุศักดิ์สิทธิ์ ที่TIRTA EMPUL** ที่ผุดขึ้นจากใต้ดิน เป็นพันปี โดยไม่มีวันหมด ชมศิวลึงค์ศักดิ์สิทธิ์ และแท่นบูชาเทพที่ ศักดิ์สิทธิ์และมหัศจรรย์ ทำเนียบประธานาธิบดีบนเนินเขา ด้านหน้า ปากถ้ำเป็นสระศักดิ์สิทธิ์ มีน้ำไหลพุ่งจากปากปล่องแทะสลักเป็นรูป อีสตรี 6 นาง ชาวบาหลีเชื่อว่า ถ้าใครอยากมีลูก ลงมาดื่มหรืออาบน้ำ ที่นี้ จะมีลูกเต็มบ้านหลานเต็มเมือง

เที่ยง ๑๑) รับประทานอาหารกลางวัน ณ ภัตตาคาร



จากนั้นเดินทางขึ้นสู่**เทือกเขา Kintamani** ที่งดงามราวสวรรค์และ อากาศเย็นตลอดทั้งปี นำท่านชมความงามของ ภูเขาไฟคูนุงอากุง ภูเขาไฟที่เชื่อกันว่าเป็นที่สถิตยของมรดกเทพเจ้าต่างๆ ชมภูเขาไฟบาร์ตูร์ ที่ยังคงรอวันปะทุอยู่ตลอดเวลา ชมทะเลสาบบาร์ตูร์ ทะเลสาบน้ำจืด ที่ งดงามบนปากปล่องภูเขาไฟ ให้ท่านได้เพลิดเพลิน แวะถ่ายรูปกับ ทัศนียภาพที่งดงามราวสวรรค์







\*\*\*\*หากมีเวลานำท่านกลับสู่โรงแรม อิสระตามอัธยาศัย \*\*\*\*

ค่ำ | บริการอาหารค่ำ ณ Atlas Beach Club [ชื่อดังของบาหลี](https://new.atlasbeachfest.com/) <https://new.atlasbeachfest.com/>

พร้อมชมบรรยากาศงดงามริมทะเลพระอาทิตย์ลับขอบฟ้าริมมหาสมุทรและดนตรีบรรเลง (หรือเทียบเท่า)



วันที่สี่ | สวนพระวิษณุ - ซีโอปิ้งของที่ระลึก - สนามบิน - ดอนเมือง (B/L/-)

เช้า | รับประทานอาหารเช้า ณ ห้องอาหารของโรงแรม



เดินทางเข้าชม อนุสาวรีย์มหาภารตะ **Garuda Wisnu Kencana Cultural Park สวนพระวิษณุ** อนุสาวรีย์ขนาดใหญ่ครั้งตัว จำลองมาจากรูปสลักการะของพระวิษณุ พระผู้ปกป้องโลก เป็นรูปปั้นพระวิษณุ(พระนารายณ์) 1 ใน 3 เทพเจ้าสูงสุดของชาวฮินดู ขึ้นนครฐ (นกอินทรี) เทพการูด้า เทพเจ้าแห่งอิสสระรักษาของชาวฮินดู ซึ่งเป็นพาหนะของพระองค์ มีความสูง 150 เมตร กว้าง 64 เมตร ขนาดน้ำหนัก 4,000 ตัน สวนวิษณุแห่งนี้มีความกว้างโดยประมาณ 240 ไร่ และสถานที่แห่งนี้ยังใช้จัดแสดงโชว์วัฒนธรรมบาหลี เช่น ระบำบารอง ไร่ต้อนรับแขกบ้าน แขกเมืองอีกด้วย

เที่ยง | รับประทานอาหารกลางวัน ณ ภัตตาคาร



LINE @etravelway

Facebook @etravelway.fire

Instagram @etravelway.sky

Emergency call only : 0853642449

Email tour.bkk@etravelway.com

YouTube www.youtube.com/etravelway

www.etravelway.com

VS170124

Page 7 of 11





นำท่านไป ซื้บปิ้งร้าน KRISNA ซื้บของที่ระลึกก่อนกลับ

16.10 น. ออกเดินทางสู่สนามบินสุวรรณภูมิ โดยสายการบิน THAI AIRWAYS เที่ยวบินที่ TG432  
(มีอาหารและเครื่องดื่มบริการบนเครื่อง)

19.25 น. เดินทางกลับถึงสนามบินสุวรรณภูมิ พร้อมความประทับใจ

หมายเหตุ โปรแกรมการเดินทางอาจเปลี่ยนแปลงตามความเหมาะสม บริษัทฯ ขอสงวนสิทธิ์ในการปรับเปลี่ยนราคา หากมีการปรับขึ้นของภาษีน้ำมันของสายบินหรือการเปลี่ยนแปลงกฎการเข้าประเทศที่มีค่าใช้จ่ายเพิ่มเติมรวมถึงการปรับเพิ่มราคาค่าบัตรเข้าชมสถานที่ท่องเที่ยว (ตามประกาศของสถานที่ท่องเที่ยววันนั้นๆ หลังการจรวจทัวร์)

| อัตราค่าบริการพักผ่อน 2-3 ท่าน                      |                         |                      |                      |           |
|---|-------------------------|----------------------|----------------------|-----------|
| **สำหรับหนังสือเดินทางต่างชาติเก็บเพิ่ม 1,000 บาท** |                         |                      |                      |           |
| Flight  | วันที่เดินทาง           | ผู้ใหญ่              | ทารกอายุต่ำกว่า 2 ปี | พักเดี่ยว |
| TG 431 08.50-14.15<br>TG 432 16.10-19.25            | 28-31 มีนาคม 2567       | 29,999.-<br>28,999.- | 6,900.-              | 4,900.-   |
| TG 431 08.50-14.15<br>TG 432 16.10-19.25            | 12-15 เมษายน 2567       | 32,999.-             | 6,900.-              | 4,900.-   |
| TG 431 08.50-14.15<br>TG 432 16.10-19.25            | 13-16 เมษายน 2567       | 33,999.-             | 6,900.-              | 4,900.-   |
| TG 431 08.50-14.15<br>TG 432 16.10-19.25            | 25-28 เมษายน 2567       | 30,999.-             | 6,900.-              | 4,900.-   |
| TG 431 08.50-14.15<br>TG 432 16.10-19.25            | 02 – 05 พฤษภาคม 2567    | 32,999.-             | 6,900.-              | 4,900.-   |
| TG 431 08.50-14.15<br>TG 432 16.10-19.25            | 03 – 06 พฤษภาคม 2567    | 32,999.-             | 6,900.-              | 4,900.-   |
| TG 431 08.50-14.15<br>TG 432 16.10-19.25            | 30 พ.ค. – 02 มิ.ย. 2567 | 31,999.-             | 6,900.-              | 4,900.-   |
| TG 431 08.50-14.15<br>TG 432 16.10-19.25            | 13 – 16 มิถุนายน 2567   | 29,999.-             | 6,900.-              | 4,900.-   |
| TG 431 08.50-14.15<br>TG 432 16.10-19.25            | 20 - 23 มิถุนายน 2567   | 30,999.-             | 6,900.-              | 4,900.-   |
| TG 431 08.50-14.15<br>TG 432 16.10-19.25            | 27 - 30 มิถุนายน 2567   | 29,999.-             | 6,900.-              | 4,900.-   |







|  |                        |          |         |         |
|--|------------------------|----------|---------|---------|
| TG 431 08.50-14.15<br>TG 432 16.10-19.25 | 04 – 07 กรกฎาคม 2567   | 31,999.- | 6,900.- | 4,900.- |
| TG 431 08.50-14.15<br>TG 432 16.10-19.25 | 19 – 22 กรกฎาคม 2567   | 32,999.- | 6,900.- | 4,900.- |
| TG 431 08.50-14.15<br>TG 432 16.10-19.25 | 26 – 29 กรกฎาคม 2567   | 32,999.- | 6,900.- | 4,900.- |
| TG 431 08.50-14.15<br>TG 432 16.10-19.25 | 09 – 12 สิงหาคม 2567   | 32,999.- | 6,900.- | 4,900.- |
| TG 431 08.50-14.15<br>TG 432 16.10-19.25 | 22 – 25 สิงหาคม 2567   | 30,999.- | 6,900.- | 4,900.- |
| TG 431 08.50-14.15<br>TG 432 16.10-19.25 | 29 ส.ค. – 01 ก.ย. 2567 | 30,999.- | 6,900.- | 4,900.- |

เด็กอายุ 2-11 ปี พักห้อง TWN/DBL เป็นท่านที่ 2 ในห้อง ราคาเท่าผู้ใหญ่  
 เด็กอายุ 2-11 ปี พักห้อง TWN/DBL (เด็กไม่มีเตียง) เป็นท่านที่ 3 ในห้อง ลดราคา 1,000 บาท  
 เด็กอายุ 2-11 ปี พักห้อง TRP (เด็กมีเตียง) แบบเสริมเตียง ลดราคา 500 บาท  
 มีตัวเครื่องบินแล้วจอยแลนด์ ลดราคา 14,000 บาท

## หากท่านสนใจตัดกรุ๊ปหรือทำกรุ๊ปเหมา

### กรุณาติดต่อผ่าน AGENCY

**เงินไขการจอง มัดจำท่านละ 10,000 บาท**

\*\*\* เมื่อชำระค่ามัดจำแล้วถือว่ารับทราบเงื่อนไขการจองทัวร์ทุกประการ \*\*\*

พร้อมส่งสำเนาหน้าพาสปอร์ตให้เจ้าหน้าที่จองทัวร์ / ส่วนที่เหลือจ่ายก่อนเดินทาง 15 วัน

\*\*\* กรุณาตรวจสอบพาสปอร์ต ต้องมีอายุใช้งานเหลือไม่น้อยกว่า 6 เดือน นับจากวันเดินทาง\*\*\*

**หมายเหตุ** โปรแกรมการเดินทางอาจเปลี่ยนแปลงตามความเหมาะสม บริษัทฯ ขอสงวนสิทธิ์ในการ  
 ปรับเปลี่ยนราคา หากมีการปรับขึ้นของราคาน้ำมันของสายบินหรือการเปลี่ยนแปลงกฎการเข้า  
 ประเทศที่มีค่าใช้จ่ายเพิ่มเติมรวมถึงการปรับเพิ่มราคาค่าบัตรเข้าชมสถานที่ท่องเที่ยว (ตาม  
 ประกาศของสถานที่ท่องเที่ยววันนั้นๆ หลังการจองทัวร์)

#### อัตรานี้รวม

- ❖ ค่ารถโค้ชปรับอากาศบริการตลอดการเดินทางตามรายการทัวร์
- ❖ ตัวเครื่องบินและภาษีน้ำมันตามรายการ ไป/กลับตามกำหนดการของคณะทัวร์ รวมน้ำหนักกระเป๋า 20 กก.
- ❖ ค่าอาหาร และเครื่องดื่มที่ระบุไว้ในรายการ





- ❖ ค่าที่พัก 3 คืนพักห้องละ 2-3 ท่าน
- ❖ ค่าบัตรเข้าชมสถานที่ท่องเที่ยวต่าง ๆ ตามรายการที่ได้ระบุไว้
- ❖ ค่าประกันอุบัติเหตุในการเดินทาง 1,000,000 บาท (ขึ้นอยู่กับเงื่อนไขของกรมธรรม์เฉพาะเหตุการณ์ที่เกิดขึ้นระหว่างวันเดินทางเท่านั้นโดยจะต้องใช้ใบรับรองแพทย์และใบเสร็จรับเงินในการเบิก)

**อัตรานี้ไม่รวม**

- ❖ **ค่าทิปไกด์+ค่าทิปคนขับรถเหมาจ่ายท่านละ 1,800 บาท ชำระที่สนามบิน** (ไม่รวมค่าทิปหัวหน้าทัวร์ตามความพึงพอใจ)
- ❖ **ค่าใช้จ่ายที่เกิดจากสถานที่ท่องเที่ยวปรับราคาหรือเปลี่ยนแปลงค่าบัตรเข้าชมในสถานที่ ตามประกาศของสถานที่ท่องเที่ยววันนั้น ๆ**
- ❖ ค่าทำหนังสือเดินทางไทย และค่าธรรมเนียมสำหรับผู้ถือพาสปอร์ตต่างชาติ
- ❖ ค่าอาหาร และเครื่องดื่มที่ไม่ได้ระบุไว้ในรายการ
- ❖ ค่าใช้จ่ายอื่นๆ ที่มีได้ระบุไว้ในรายการ เช่น ค่าซักรีด โทรศัพท์ ค่ามินิบาร์ ฯลฯ
- ❖ ภาษีมูลค่าเพิ่ม 7% และภาษีหัก ณ ที่จ่าย 3%

**เอกสารที่ใช้ในการเดินทาง \*\*\* สำคัญมาก \*\*\***

- ❖ หนังสือเดินทางที่มีวันกำหนดอายุใช้งานเหลือไม่น้อยกว่า 6 เดือน หรือ 180 วัน นับจากวันที่จะออกเดินทาง

**เงื่อนไขการจองทัวร์**

**หากไม่ได้ร่วมบริการทานอาหาร หรือค่าตัวเข้าชมใดๆ ในกรณีจอยทัวร์ไม่สามารถคืนเงินได้ เนื่องจากค่าบริการที่ต่างประเทศเป็นแบบเหมาจ่าย**

1. เนื่องจากตัวเครื่องบินต้องเดินทางตามวันที่ ที่ระบุบนหน้าตั๋วเท่านั้น จึงไม่สามารถยกเลิก หรือเปลี่ยนแปลงการเดินทางใด ๆ ทั้งสิ้น ถ้ากรณียกเลิก หรือเปลี่ยนแปลงการเดินทาง ทางบริษัทฯ ขอสงวนสิทธิ์ในการคืนเงินทั้งหมดหรือบางส่วนให้กับท่าน
2. กรณีที่กองตรวจคนเข้าเมืองทั้งที่กรุงเทพฯ และในต่างประเทศปฏิเสธมิให้เดินทางออกหรือเข้าประเทศที่บริษัทระบุในรายการเดินทาง บริษัทฯ ขอสงวนสิทธิ์ไม่คืนค่าบริการไม่ว่ากรณีใด ๆ
3. ทางบริษัทฯ จะไม่รับผิดชอบใดๆ ทั้งสิ้น หากท่านใช้บริการของทางบริษัทฯ ไม่ครบ อาทิ ไม่เที่ยวบางรายการ, ไม่ทานอาหารบางมื้อ เพราะค่าใช้จ่ายทุกอย่าง ทางบริษัทฯ ได้ชำระค่าใช้จ่ายให้ตัวแทนต่างประเทศแบบเหมาขาด
4. **ค่าทัวร์เป็นแบบเหมาจ่ายกับบริษัททัวร์ในต่างประเทศ ไม่สามารถคืนเงินค่าทัวร์ในทุกกรณี**
5. ทางบริษัทฯ จะไม่รับผิดชอบใดๆ ทั้งสิ้น หากเกิดสิ่งของสูญหายจากการโจรกรรม และ/หรือ เกิดอุบัติเหตุที่เกิดจากความประมาทของตัวนักท่องเที่ยวเอง
6. เมื่อท่านตกลงชำระเงินไม่ว่าทั้งหมดหรือบางส่วนกับทางบริษัทฯ ทางบริษัทฯ จะถือว่าท่านได้ยอมรับในเงื่อนไขข้อตกลงต่างๆ ที่ได้ระบุไว้แล้วทั้งหมด

**หมายเหตุ**

- ❖ หากกรู๊ปยกเลิกจากจำนวนผู้เดินทางไม่ถึงกำหนด คืนเงินเต็มจำนวน
- ❖ หากมีเหตุสุดวิสัยอันเกิดจากประกาศสถานการณ์ฉุกเฉินต่างๆ ทำให้เดินทางไม่ได้ อ้างอิงตาม พรบ. ฉุกเฉินว่าเที่ยว หักค่าใช้จ่ายที่เกิดขึ้นจริงโดยมีใบเสร็จยืนยันกับลูกค้า







- ❖ ตัวเครื่องบินเป็นแบบกรุ๊ปคณะ ไม่สามารถเลือกหรือล็อกที่นั่งได้ ที่นั่งอาจจะไม่ติดกัน ซึ่งเป็นไปตามเงื่อนไขของสายการบิน
- ❖ **เรื่องห้องพักช่วงเทศกาล** ห้องพักที่ลูกค้าระบุตอนจองทัวร์ ทางบริษัทจะ Request ให้ทางโรงแรมตามขั้นตอน ในบางครั้งโรงแรมอาจเปลี่ยนชนิดห้องพักของลูกค้า ณ วันเข้าพัก แต่ทางบริษัทยืนยันว่าจะเพียงพอต่อจำนวนลูกค้า เช่น  
Request สำหรับเตียง Double Bed หากห้องไม่พอ อาจจะเป็นห้อง TWN ขยับเตียงให้ติดกัน  
Request สำหรับเตียง Triple Bed หากห้องไม่พอ จะจัดให้เป็น 2ห้อง ตามเงื่อนไขของโรงแรมที่จอง
- ❖ บริษัท ขอสงวนสิทธิ์ที่จะเปลี่ยนแปลงรายละเอียดบางประการในทัวร์นี้ เมื่อเกิดเหตุจำเป็นสุดวิสัยจนไม่อาจแก้ไขได้และจะไม่รับผิดชอบใดๆ ในกรณีที่สูงหาย สูญเสียหรือได้รับบาดเจ็บที่นอกเหนือความรับผิดชอบของหัวหน้าทัวร์และเหตุสุดวิสัยบางประการ เช่น การนัดหยุดงาน ภัยธรรมชาติ การจลาจล ต่างๆ เนื่องจากรายการทัวร์นี้เป็นแบบเหมาจ่ายเบ็ดเสร็จ หากท่านสละสิทธิ์การใช้บริการใดๆ ตามรายการ หรือถูกปฏิเสธการเข้าประเทศไม่ว่าในกรณีใดก็ตาม ทางบริษัท ขอสงวนสิทธิ์ไม่คืนเงินในทุกกรณี
- ❖ บริษัทมีสิทธิ์ที่จะเปลี่ยนแปลงหรือปรับเปลี่ยนรายการได้ตามความเหมาะสมบริษัทขอสงวนสิทธิ์ที่จะเลื่อนการเดินทางในกรณีที่มีผู้ร่วมคณะไม่ถึง 9 ท่าน การไม่รับประทานอาหารเช้าบางมื้อไม่เกี่ยวข้องตามรายการ ไม่สามารถขอหักค่าบริการคืนได้ เพราะการชำระค่าทัวร์เป็นไปในลักษณะเหมาจ่าย เมื่อท่านได้ชำระเงินมัดจำหรือทั้งหมด ไม่ว่าจะเป็นการชำระผ่านตัวแทนของบริษัท หรือชำระโดยตรงกับทางบริษัทฯ ทางบริษัทฯ จะขอถือว่าท่านรับทราบและยอมรับในเงื่อนไขต่างๆ
- ❖ บริษัทไม่รับผิดชอบต่อค่าเสียหายในเหตุการณ์ที่เกิดจากสายการบิน **ไฟล์ทยกเลิกโดยมีประกาศจากสายการบิน** ภัยธรรมชาติ ปฏิบัติและอื่นๆที่อยู่นอกเหนือการควบคุมของทางบริษัทฯหรือค่าใช้จ่ายเพิ่มเติมที่เกิดขึ้นทางตรงหรือทางอ้อม เช่น การเจ็บป่วย, การถูกทำร้าย, การสูญหาย, ความล่าช้า หรือจากอุบัติเหตุต่างๆ

