



by VR Agency Travel & Trade Co. Ltd.  
ใบอนุญาต/Travel License: 11/11450



LINE @etravelway

f @etravelway

Instagram etravelway

Phone 021166395

A08207

# ALASKA ROMANTIC TRAIN

AURORA HUNTING 9 DAYS 6 NIGHTS



แฟร์แบงก์ - RUNNING REINDEER RANCH  
อาน้ำแร่ธรรมชาติ - ชมวัฒนธรรมท้องถิ่น  
FOUNTAINHEAD ANTIQUE AUTO MUSEUM  
\*\*กิจกรรมตามล่าแสงเหนือ\*\* - ฟาร์มสุนัขอัลที - จับตาสโนว์ โมบิล  
ซีแอดเทล-ซ็อบบิง เวาก์เล้า-สนามบิน-นาร์ต  
นั่งเฮลิคอปเตอร์ชมวิวยอดเขาเดนาลี รวมกิจกรรมดินบนธารน้ำแข็ง วาซิลลา  
อวโรล่า ไรซ์ มิวเซียม - นั่งรถลากเลื่อนสุนัข - นั่งรถไฟสายโรแมนติก หลังคากระจก



OCT 2023 - APR 2024

START **219,900**

**กำหนดการเดินทาง**

วันที่ 12-20 ต.ค.66 / 09-17 พ.ย.66 / 07-15 ธ.ค. 66 / ปีใหม่ 28 ธ.ค. 66 - 05 ม.ค. 67

วันที่ 11-19 ก.พ.67 / 31มี.ค.-8 เม.ย. 67 / สงกรานต์ 11-19 เม.ย. 67

(กรุณาสั่งจองที่นั่งล่วงหน้าก่อนการเดินทางอย่างน้อย 8 สัปดาห์เพื่อความสะดวกในการขึ้นวีซ่า)



LINE @etravelway

@etravelway.fire

@etravelway.sky

Emergency call only : 0853642449

tour.bkk@etravelway.com

www.youtube.com/etravelway

www.etravelway.com

VS170124

Page 1 of 20





**ตามล่าแสงเหนือ หรือแสงออโรรา ณ ที่ได้ชื่อว่า เป็นเมืองที่มีชื่อเสียงในการชมแสงออโรราที่ดีที่สุดของโลก**

**สัมผัสประสบการณ์ ชีสนอร์มิลโอดแล่นไปตามทุ่งหิมะ ลัดเลาะป่าน้ำแข็ง เพื่อชมทัศนียภาพกว้างไกลสุดสายตา**

**ชมความน่ารัก ของสุนัขฮัสกี พร้อมนั่งรถเลื่อนเทียมสุนัข**

**นั่งรถไฟสายท่องเที่ยว "Aurora Winter Train" ตั้ขบวนหลังคากระจกสุดหรู**

**เข้าชมพิพิธภัณฑ์ออโรรา & น้ำแข็ง พิพิธภัณฑ์รถโบราณ**

**อาบน้ำแร่แบบธรรมชาติ ณ รีสอร์ทน้ำพุร้อนแชนนา**

**นั่งกระเช้าสูยอดเขา Alyeska Resort" ด้วยความสูงกว่า 2,300 ฟุต**

**นั่งเฮลิคอปเตอร์ชมเทือกเขาสาสก้าและยอดเขาเดนาลี พร้อมลงจอบนธารน้ำแข็ง**

**ช้อปปิ้งอย่างจุใจกับแบรนด์ชั้นนำต่างๆ ณ พรีเมียม เอาท์เลท**

**\*\*\*\*\* เที่ยวสบาย ๆ มีเวลาในเมืองต่าง ๆ อย่างเต็มที่\*\*\*\*\***

**หัวหน้าทัวร์มืออาชีพ / บินกับสายการบินที่มั่นใจ / พักโรงแรมดี**

**ตามล่าหาแสงเหนือ (Northern Lights) หรือ แสงออโรรา (Aurora Borealis)**

ขอนำเสนอ สุดยอดโปรแกรมการเดินทางที่จะทำให้ทุกท่านประทับใจกับบรรยากาศ ความสนุกสนาน และสีสันของธรรมชาติ ที่ทุกคนยอมรับสวยงาม คุ่มค่าแก่การท่องเที่ยว เรารู้เส้นทางเกี่ยวกับอเมริกา เป็นอย่างดี และมั่นใจว่าทุกท่านจะประทับใจกับการเดินทางครั้งนี้อย่างแน่นอน

**ท่องเที่ยวเต็มรูปแบบ คุ่มค่าในการเที่ยวแคนาดาอย่างแท้จริง**





รายละเอียดโดยย่อ		พักที่
วันที่ 1	สนามบินสุวรรณภูมิ-ซีแอตเติล-แฟร์แบงก์ส(อลาสก้า)	แฟร์แบงก์ส
วันที่ 2	แฟร์แบงก์ส-Running Reindeer Ranch-อาบน้ำแร่ธรรมชาติ Fountainhead Antique Auto Museum-ชมวัฒนธรรมท้องถิ่น *****กิจกรรมตามล่าแสงเหนือ*****	แฟร์แบงก์ส
วันที่ 3	แฟร์แบงก์ส-ขับรถสโนว์ โมบิล-ออโรล่า ไอซ์ มิวเซียม-ฟาร์มสุนัขฮัสกี้ นั่งรถลากเลื่อนสุนัข	แฟร์แบงก์ส
วันที่ 4	แฟร์แบงก์ส-นั่งรถไฟสายโรมาน หลังการระดมทุนรวมวีได้รอบ ทิศทาง ซึ่งเส้นทางที่ผ่านจะมีความสุขเป็นอย่างมาก (สวยงามมาก)	แองเคอเรจ
วันที่ 5	แองเคอเรจ-ทัลดีนนา-ชมยอดเขาเดนาลี-แองเคอเรจ นั่งเฮลิคอปเตอร์ชมวิวยอดเขาเดนาลี รวมกิจกรรมเดินบนธารน้ำแข็ง วาซิลลา	แองเคอเรจ
วันที่ 6	แองเคอเรจ-Alyeska นั่งกระเช้า-แองเคอเรจ-สนามบิน-ซีแอตเติล	ซีแอตเติล
วันที่ 7	ซีแอตเติล-ช้อปปิ้ง เอาท์เล็ต-สนามบิน-นาริตะ	สนามบิน
วันที่ 8	เดินทางข้ามเวลาแบ่งเขตสากล	เครื่องบิน
วันที่ 9	นาริตะ-สนามบินสุวรรณภูมิ (กรุงเทพ)	เครื่องบิน

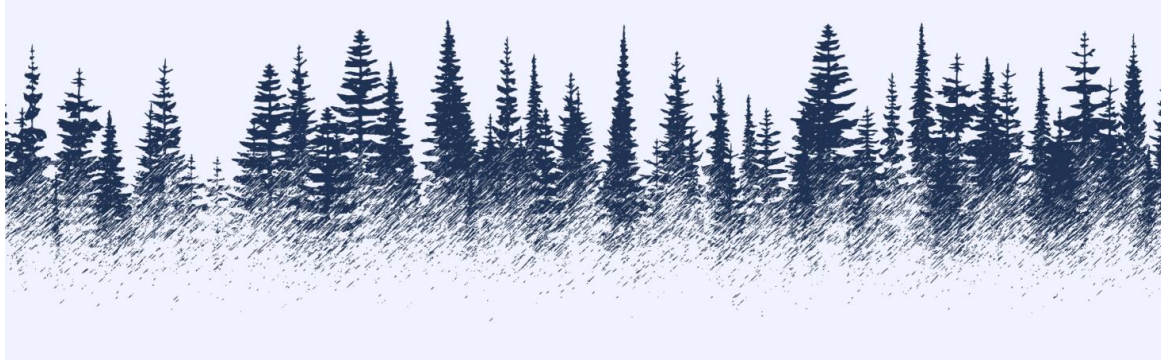



**วันแรกของการเดินทาง(1) สนามบินสุวรรณภูมิ - ซีแอตเติล - แฟร์แบงก์ส(อลาสก้า)**

- 05.00 น. พร้อมกัน ณ สนามบินสุวรรณภูมิ อาคารผู้โดยสารขาออกชั้น 4 เคาน์เตอร์ สายการบิน เจแปนแอร์ไลน์ พบพนักงานของบริษัท คอยต้อนรับท่านก่อนเดินทาง
- 08.05 น. นำท่านขึ้นเครื่องบิน ออกเดินทางสู่นาริตะ(ญี่ปุ่น) โดยเที่ยวบิน JL708 (ประมาณ 6 ชั่วโมง 10 นาที)
- 16.15 น. เดินทางถึงสนามบินนาริตะ(ญี่ปุ่น) จากนั้นนำท่านต่อเครื่อง
- 17.35 น. ออกเดินทางสู่กรุงซีแอตเติล ประเทศสหรัฐอเมริกา โดยเที่ยวบินที่ JL68 (ประมาณ 9 ชั่วโมง 40 นาที)

**\*\*\*\*\* เดินทางข้ามเขตแบ่งเวลาสากล \*\*\*\*\***

- 11.15 น. เดินทางถึงซีแอตเติล ประเทศสหรัฐอเมริกา หลังจากผ่านพิธีตรวจคนเข้าเมืองเรียบร้อยแล้วจากนั้น
- ..... น. นำท่านออกเดินทางสู่ แฟร์แบงก์ส(อลาสก้า) โดยสายการบิน .....เที่ยวบินที่ .....(ประมาณ 3.52 ชม.)
- ..... น. เดินทางถึง สนามบิน แฟร์แบงก์ส นำท่านเดินทางเข้าสู่ที่พัก อิสระพักผ่อนตามอัธยาศัย

แฟร์แบงก์สเป็นเมืองที่ใหญ่เป็นอันดับสองของรัฐรองจากแองเคอร์เรจ มีจำนวนประชากร 95,655 เป็นเมืองใหญ่ที่อยู่เหนือสุดในสหรัฐอเมริกา ซึ่งอยู่ไม่ไกลจากเส้นอาร์กติกเซอร์เคิล และแฟร์แบงก์สยังเป็นที่ตั้งของ University of Alaska Fairbanks ซึ่งเป็นวิทยาเขตก่อตั้งของระบบ University of Alaska นำท่านชมเมืองแฟร์แบงก์สที่สวยงามน่ารักในช่วงฤดูร้อน(มิถุนายน – สิงหาคม) จะเกิดปรากฏการณ์พระอาทิตย์เที่ยงคืน(Midnight Sun) และในช่วงฤดูใบไม้ร่วง-ฤดูหนาว จะเกิดปรากฏการณ์แสงเหนือ(Northern Lights) ในเมืองแฟร์แบงก์ส เป็นประจำทุกปี ตัวเมืองแฟร์แบงก์ส ตั้งอยู่ริมฝั่งแม่น้ำเซนาบรียากาสร่มรื่นจนทำให้ผู้คนชาวอเมริกันอพยพเข้ามาตั้งรกรากกันมากขึ้นในทุกๆปี



**ค่า** รับประทานอาหารค่ำ ณ ภัตตาคาร

**ที่พัก :** SpringHill Suites by Marriott Fairbanks / หรือเทียบเท่า ระดับใกล้เคียง





**วันที่สองของการเดินทาง(2) แพร่แบงคส์ - Running Reindeer Ranch - ออบน้าเร่**  
**Fountainhead Antique Auto Museum - ชมวัฒนธรรมท้องถิ่น**

**\*\*\*นำท่านตามล่าแสกเหนือ โดยผู้เชี่ยวชาญ\*\*\***

**เช้า รับประทานอาหารเช้า ณ โรงแรมที่พัก**

แพร่แบงคส์ตั้งอยู่ในแถบเหนือสุดของอลาสกา ซึ่งจะได้เห็น **พระอาทิตย์เที่ยงคืนในฤดูร้อน** และ **แสกเหนือออโรรา (ในช่วงเดือนสิงหาคมถึงเมษายน)** สิ่งมหัศจรรย์เหล่านี้ทำให้เมืองนี้มีความโดดเด่น อีกทั้งกิจกรรมต่างๆ ในฤดูหนาว การตื่นทองในอดีต มรดกวัฒนธรรมชาวพื้นเมืองอะแลสกา ศิลปะที่มีชีวิตชีวา และการต้อนรับจับคู่ด้วย "ใจจริง" **เพลิดเพลินกับการแข่งขันสุนัขลากเลื่อน กิจกรรมร้อนทอง ล่องแม่น้ำชีนา**

นำท่านเดินทางสู่ **Running Reindeer Ranch** สัมผัสกับกวางเรนเดียร์แบบใกล้ชิด เรียนรู้เกี่ยวกับกวางเรนเดียร์ กวางคาริบู และวิถีชีวิตความเป็นอยู่ของอลาสกาในประสบการณ์กวางเรนเดียร์แบบส่วนตัว เพลิดเพลินกับการเดินเล่นสั้นๆ ผ่านป่าแบล็คสปรูซพร้อมกับกวางเรนเดียร์ เพลิดเพลินกับการเดินผ่านป่าต้นเบิร์ชที่มีมรดกขี้ผึ้ง การละเล่นของกวางเรนเดียร์ และเรียนรู้การปรับตัวที่ทำให้กวางเรนเดียร์สำหรับการดำรงชีวิตในแถบอาร์กติก

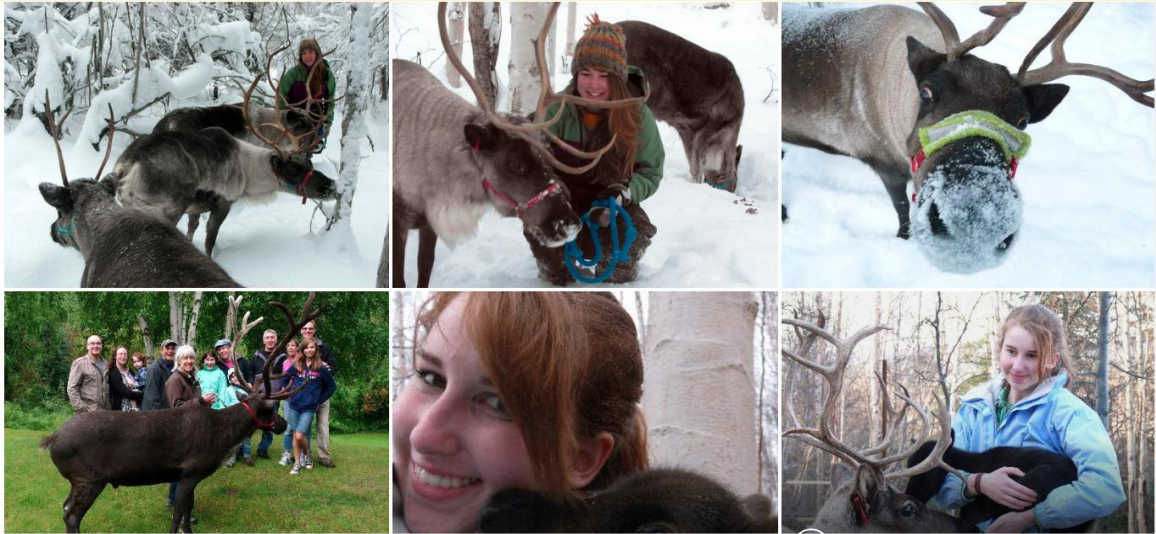

**เที่ยง รับประทานอาหารกลางวัน ณ ภัตตาคาร**

หลังอาหารนำท่านเดินทางสู่พิพิธภัณฑ์รถโบราณ **Fountainhead Antique Auto Museum** ย้อนเวลาสู่ช่วงเวลาอันน่าทึ่งในประวัติศาสตร์ ด้วยคอลเลกชันรถยนต์โบราณระดับโลกและแฟชั่นย้อนยุคที่ครบครันด้วยการจัดแสดงที่น่าสนใจ อุปกรณ์เสริม ภาพถ่ายและ





วิดีโอจดหมายเหตุ ให้ท่านได้บริการเดินทางที่สดใสผ่านยุคยานยนต์ ตั้งแต่สมัยวิกตอเรียนจนถึงยุคอาร์ตเดโค สถานที่สำคัญพิพิธภัณฑ์รถโบราณชั้นนำของโลก พิพิธภัณฑ์รถยนต์โบราณ Fountainhead บอกเล่าเรื่องราวของ วิวัฒนาการยานยนต์ตั้งแต่ช่วงปลายทศวรรษ 1800 จนถึงก่อนสงครามโลกครั้งที่สอง นอกจากนี้ ยังเป็นจุดกำเนิด ประวัติศาสตร์การขนส่งและมีสีสันของอลาสก้ามีชีวิตขึ้นมาด้วยรายละเอียดที่มากมาย มีทั้งรถยนต์ และภาพถ่าย เกี่ยวกับยานยนต์ในประวัติศาสตร์กว่า 100 ภาพประดับผนังของพิพิธภัณฑ์ยานยนต์ซึ่งแสดงให้เห็นความท้าทาย ด้านการขนส่งที่ไม่เหมือนใครของภาคเหนือ รวมทั้งการนำทางธารน้ำแข็ง



จากนั้นนำท่านใช้บริการบ่ออาบน้ำแร่ใน “รีสอร์ทน้ำพุร้อนเชนา” (Chena Hot Springs) ซึ่งก่อตั้งขึ้นเมื่อ 100 ปีก่อน โดยพี่น้องสองคนคือ Robert และ Thomas Swan ในช่วงนั้น โรเบิร์ต สวอน กำลังป่วยจากโรคไขข้อ และต้องการบำบัดความเจ็บปวด ทั้งสองคนจึงออกเดินทางเพื่อค้นหาพุร้อนและได้สร้างที่พักขึ้นมาในบริเวณ นี้ จนสามารถรักษาอาการไขข้ออักเสบได้หลังจากนั้นน้ำพุร้อนแห่งนี้ก็มีชื่อเสียงโด่งดังไปทั่วอเมริกา \*\*\*มีเวลา ให้ทุกท่านได้ลงแช่น้ำพุร้อนเพื่อผ่อนคลายจากการเดินทางไกล\*\*\*



ถ้า รับประทานอาหารค่ำ ณ ภัตตาคาร





**ที่พัก: SpringHill Suites by Marriott Fairbanks / หรือเทียบเท่าระดับใกล้เคียง**

20.00 น. นำทุกท่าน ตามล่าหาแสงเหนือ (Northern Lights) หรือ แสงออโรรา (Aurora Borealis) เป็นปรากฏการณ์ทางธรรมชาติที่ปรากฏในตอนกลางคืนยามที่ท้องฟ้าโปร่งในช่วงหน้าหนาวเท่านั้น ซึ่งแสงออโรรา จะปรากฏเป็นแสงสีเขียวที่พาดผ่านท้องฟ้ายามค่ำคืน \*\*\* การพบเห็นปรากฏการณ์แสงเหนือ เป็นปรากฏการณ์ทางธรรมชาติ ไม่สามารถกำหนดหรือทราบล่วงหน้าได้ โอกาสที่จะได้เห็นขึ้นอยู่กับสภาพอากาศเป็นสำคัญและโปรแกรมอาจมีการปรับเปลี่ยนได้ตามความเหมาะสม \*\*\*

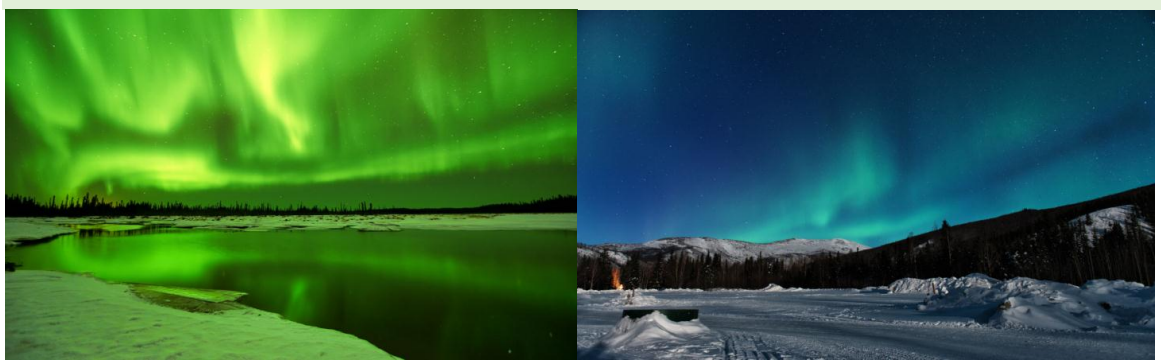

**วันที่สามของการเดินทาง(3) แฟร์แบงคส์ - ขับรถสโนว์ โมบิล - ออโรล่า ไอซ์ มิวเซียม ฟาร์มลูนซ์ฮัสก์ - นั่งรถลากเลื่อนสุนัข**

**\*\*\*\*\*ท่านสามารถชมแสงเหนือใกล้บริเวณที่พัก\*\*\*\*\***

**เช้า** รับประทานอาหารเช้า ณ โรงแรมที่พัก  
“ขับสโนว์โมบิล” (Snow Mobile) ผจญภัยบนรถเลื่อนหิมะในแฟร์แบงคส์ เรียนรู้ที่จะขี่และมีประสบการณ์ในรายการที่น่าตื่นเต้นในถิ่นทุรกันดารอันกว้างใหญ่ของ Interior Alaska! หรือเจ้าตีนตะขาบติดสกี โกลด์แลนด์ไปตามทุ่งหิมะ ลัดเลาะป่าน้ำแข็ง ผ่านชมทัศนียภาพของหิมะกว้างไกลสุดสายตา

**\*\*\* ขับสโนว์โมบิล คันละ 2 ท่าน หากต้องการขับท่านเดียว กรุณาสอบถามฝ่ายขาย \*\*\***  
**\*\*\* มีชุดกันหนาว ถุงมือ หมวกนิรภัย และรองเท้าลุยหิมะเตรียมไว้บริการทุกท่าน \*\*\***

**หมายเหตุ : สำหรับรถสโนว์โมบิล เปิดให้บริการตั้งแต่เดือน พ.ย.- เม.ย. ของทุกปี**

**เที่ยง** รับประทานอาหารกลางวัน ณ ภัตตาคาร





หลังจากนั้นนำท่าน **“แวะชมความน่ารักของสุนัขลากเลื่อนอลาสก้า ฮัสกี้ (Iditarod Dog Kennel)** ในฟาร์มของซูซาน บุตเชอร์ (Susan Butcher) ซูซาน บุตเชอร์ ผู้บุกเบิกการแข่งขันสุนัขลากเลื่อนสตรี ผู้ชนะการแข่งขัน Iditarod สี่ครั้ง และมีอิทธิพลต่อการฝึกและการรักษาสุนัขในกีฬานี้ เสียชีวิตเมื่อวันเสาร์ที่โรงพยาบาลในซีแอตเทิล เธออายุ 51 ปี บุตเชอร์เป็นผู้หญิงคนที่สองที่ชนะการแข่งขัน Iditarod ซึ่งเป็นการแข่งขันประจำปีระยะทาง 1,150 ไมล์จากแองเคอเรจถึงโนม แต่เป็นคนแรกที่ครองการแข่งขันที่ทรหดผ่านถิ่นทุรกันดารอลาสกา เธอชนะสามปีติดต่อกันตั้งแต่ปี 1986 ถึง 1988 และอีกครั้งในปี 1990 ก่อนเกษียณจากการแข่งขันจากความสำเร็จมากมายของเธอ Butcher เป็นคนแรกที่พิชิตยอดเขา Mount McKinley ซึ่งเป็นยอดเขาที่สูงที่สุดในอเมริกาเหนือด้วยทีมสุนัขในปี 1979

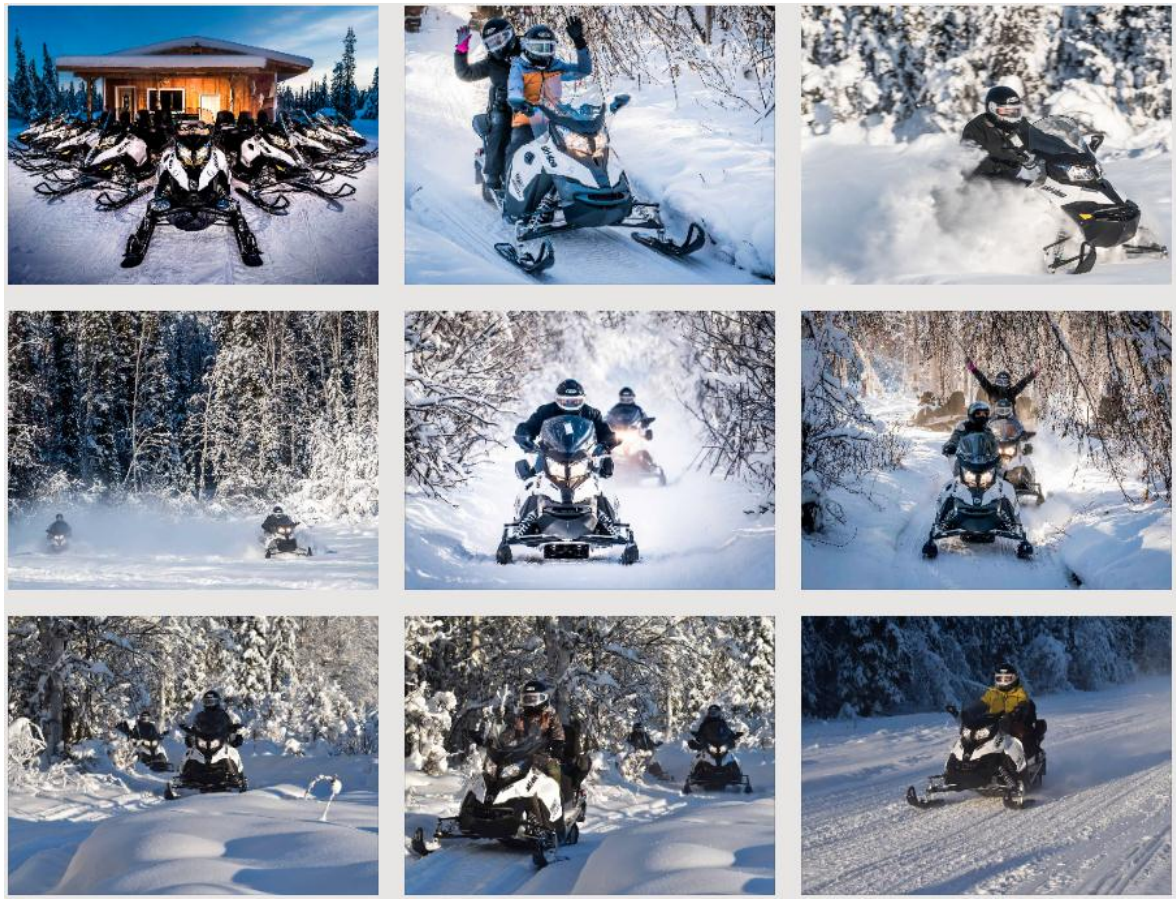





ให้ท่านได้ **“นั่งรถลากเลื่อนสุนัข”** ชมความน่ารักของสุนัขพันธุ์ไซบีเรียน ฮัสกี้ และพันธุ์อลาสก้า มาลามิว ที่แสนเชื่องและเป็นกันเอง ฮัสกี้ก็เป็นสุนัขพันธุ์พื้นเมืองที่มักเลี้ยงไว้ใช้ในเขตหนาว จากนั้นให้ท่านได้สัมผัสประสบการณ์อันแปลกใหม่กับการทดลองนั่งรถเลื่อนเทียมสุนัขฮัสกี้ ในสไตล์แบบชาวแคนาเดียนที่มาบริการไว้ภายในฟาร์ม **ทั่วแคนาดา!** จะเกี่ยวข้องกับการทำงานโดยตรงกับสุนัขเช่นการฝึกสายพันธุ์ต่างๆ เช่น ไซบีเรียน ฮัสกี้ และพันธุ์อลาสก้า เพื่อใช้ในการลากเลื่อน



นำท่านท่านสัมผัสกับความมหัศจรรย์ของ **“พิพิธภัณฑ์ออโรรา & น้ำแข็ง” (Aurora Ice Museum)** สัมผัสความมหัศจรรย์ของดินแดนมหัศจรรย์แห่งฤดูหนาวตลอดทั้งปีที่พิพิธภัณฑ์น้ำแข็งออโรราเรียนรู้เกี่ยวกับการสร้างพิพิธภัณฑ์จากน้ำแข็งและหิมะ 1,000 ตัน และภายในมีอุณหภูมิ 25 องศาฟาเรนไฮต์ (-7 องศาเซลเซียส) ให้ท่านได้เลือกซื้อ Appletini ที่เสิร์ฟในแก้วน้ำแข็ง ให้ท่านได้ถ่ายรูปกับรูปแกะสลักน้ำแข็งที่สวยงาม ชมห้องพักน้ำแข็งและโบสถ์น้ำแข็ง ถ่ายภาพเซลฟี่ด้วยประติมากรรมน้ำแข็งแสนสนุก และนำไอศกรีมเพื่อแบ่งปันกับเพื่อนๆ



**ถ้า** บริการอาหารค่ำ ๓ ภัตตาคาร





**ที่พัก : SpringHill Suites by Marriott Fairbanks / หรือเทียบเท่าระดับใกล้เคียง**

20.00 น. **ท่านสามารถชมแสงเหนือใกล้บริเวณที่พัก** (Northern Lights) หรือ แสงออโรรา (Aurora Borealis) เป็นปรากฏการณ์ทางธรรมชาติที่ปรากฏในตอนกลางคืนยามที่ท้องฟ้าโปร่งในช่วงหน้าหนาวเท่านั้น ซึ่งแสงออโรราจะปรากฏเป็นแสงสีเขียวที่พาดผ่านท้องฟ้ายามค่ำคืน \*\*\* การพบเห็นปรากฏการณ์แสงเหนือ เป็นปรากฏการณ์ทางธรรมชาติไม่สามารถกำหนดหรือทราบล่วงหน้าได้ โอกาสที่จะได้เห็นขึ้นอยู่กับสภาพอากาศเป็นสำคัญและโปรแกรมอาจมีการปรับเปลี่ยนได้ตามความเหมาะสม \*\*\*



**วันที่สี่ของการเดินทาง(4) แฟร์แบงก์ส - นั่งรถไฟ Aurora Winter Train - แองเคอเรจ**

**\*\*\*\*\*ท่านสามารถชมแสงเหนือใกล้บริเวณที่พัก\*\*\*\*\***

**เช้า บริการอาหารเช้า ณ โรงแรมที่พัก**

นำท่านเดินทางสู่สถานีรถไฟอลาสก้าแฟร์แบงก์ส (Fair Banks Star Train) เป็นรถไฟหลังคากระจกสุดหรูที่ให้บริการท่านโดยมีการออกแบบตู้รถไฟเป็นพิเศษ ถูกออกแบบมาเพื่อให้ได้ชมบรรยากาศสองข้างทางอย่างจุ





ใจ สามารถมองเห็นความสวยงามของภูมิประเทศของรัฐอลาสก้าได้อย่างเต็มที่ รถไฟจะวิ่งผ่านเส้นทางธรรมชาติให้ท่านได้ชมความงามคู่มากับการเดินทาง ตู้รถไฟจะแบ่งเป็นสองชั้น ชั้นบนจะเป็นตู้โดยสารและบาร์น้ำ โดยมีบริการคอยบริการอยู่ตลอดเวลา ด้วยกระจกบานใหญ่ท่านจะสามารถเก็บวิวได้อย่างชัดเจน ท่านสามารถเดินลงชั้นล่างทำช้อปปิ้งเพื่อเก็บภาพแบบเปิดโล่ง ไม่มีกระจกกัน

**เที่ยง บริการอาหารกลางวัน บนรถไฟ (ชั้นล่างของผู้ชวบน)**

บ่าย ให้ท่านใช้เวลาบนรถไฟ นั่งพักผ่อน และ ชมความงามของสองข้างทาง ลำธารที่ไหลขนานกับรางรถไฟ รวมถึงแนวภูเขาหิมะที่ตัดกับผืนฟ้าราวกับภาพเขียนอันแสนงดงาม ให้ท่านได้ชมความงามของเส้นทางผ่านแพร่แบงค์ส-อุทยานแห่งชาติเคนาดี-แองเคอเรจ เดินทางถึงเมืองแองเคอเรจ / จากนั้นนำท่านเดินทางเข้าสู่ที่พัก

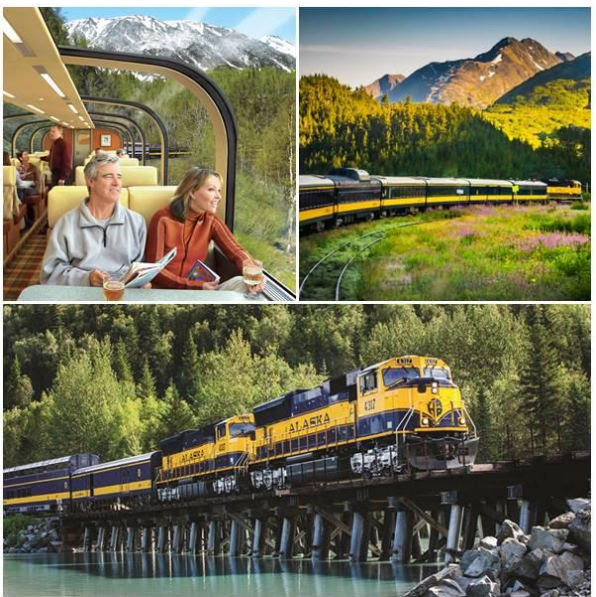

**ค่ำ บริการอาหารค่ำ ณ ภัตตาคาร**

**ที่พัก : Marriott Anchorage Hotel / Captain Cook Hotel / หรือเทียบเท่าระดับใกล้เคียง**

20.00 น. ท่านสามารถชมแสงเหนือใกล้บริเวณที่พัก(Northern Lights)หรือ แสงออโรรา (Aurora Borealis) เป็นปรากฏการณ์ทางธรรมชาติที่ปรากฏในตอนกลางคืนยามที่ท้องฟ้าโปร่งในช่วงหน้าหนาวเท่านั้น ซึ่งแสงออโรราจะปรากฏเป็นแสงสีเขียวที่พาดผ่านท้องฟ้ายามค่ำคืน \*\*\* การพบเห็นปรากฏการณ์แสงเหนือ เป็นปรากฏการณ์ทางธรรมชาติไม่สามารถกำหนดหรือทราบล่วงหน้าได้ โอกาสที่จะได้เห็นขึ้นอยู่กับสภาพอากาศเป็นสำคัญและโปรแกรมอาจมีการปรับเปลี่ยนได้ตามความเหมาะสม \*\*\*





**วันที่ห้าของการเดินทาง(5) แอ่งเคอเรจ - ทัลคีน่า - ชมยอดเขาเดนาลี - วาซิลลา - แอ่งเคอเรจ**

**\*\*\*\*\*นั่งเฮลิคอปเตอร์ชมวิวยอดเขาเดนาลี รวมกิจกรรมเดินบนธารน้ำแข็ง\*\*\*\*\***

**เช้า รับประทานอาหารเช้า ณ โรงแรมที่พัก**

นำท่านออกเดินทางสู่หมู่บ้านทัลคีน่า (Talkeetna) หมู่บ้านประวัติศาสตร์ตามเส้นทางสำรวจโบราณของอลาสก้า หมู่บ้านตั้งอยู่บริเวณเชิงเขาเดนาลีหรือชื่อเดิม “แม็คคินชี” เป็นยอดเขาที่สูงที่สุดในอเมริกาเหนือ หมู่บ้านทัลคีน่า มีทิวทัศน์มุมกว้างอันสวยงามของเทือกเขาเดนาลี ที่ท่านสามารถเพลิดเพลินกับการถ่ายภาพ เป็นเมืองที่ชาวอลาสก้านิยมมาตากปลา ล่องเรือ, ปีนเขา, ขับรถเอทีวี และทัวร์ชิปไลน์ มีเวลาให้ท่านเลือกซื้อของที่ระลึกประจำเมือง



**เที่ยง บริการอาหารกลางวัน ณ ภัตตาคาร**

**นำท่านนั่งเฮลิคอปเตอร์ชมวิพร้อมลงเดินบนธารน้ำแข็ง (Helicopter & Glacier Landing Tour)**

นำท่านเดินทางสู่สถานีเฮลิคอปเตอร์สุดทันสมัย ให้ท่านได้มีโอกาสสัมผัสความสวยงามและสนุกสนานแบบสุดขีด นำท่านโดยสารเฮลิคอปเตอร์ ขึ้นชมความงดงามของเทือกเขาอลาสก้า และยอดเขาเดนาลี





จากนั้นก็ปัดจอยจะนำเครื่องลงจอดบนธารน้ำแข็งและมีเวลาให้ท่านได้เดินชมและเก็บภาพความงดงามและยิ่งใหญ่ของธารน้ำแข็งที่มีอายุนับล้านปี

\*\*\* กรุณาเตรียมอุปกรณ์กันหนาวแว่นตากันแดดและรองเท้าที่เหมาะสม(ผ้าใบพื้นหนาหรือบูท) \*\*\*



นำท่านเดินทางสู่**เมืองวาซิลลา (Wasilla)** เมืองแห่งการพักผ่อน เมืองตั้งอยู่ด้านหลังอุทยานเดนาลี บนชายขอบของเทือกเขาลาสก้า นำท่านเดินทางข้ามสู่ถนนนอกเมือง สองข้างทางเป็นทิวเขาลาสก้าและทุ่งหญ้าแบบทุนดรา มีเนินเขาเป็นฉากหลังที่สวยงาม เส้นทางที่สวยงามเหล่านี้คงสภาพให้ใกล้เคียงกับสภาพจริงไว้เพื่อไม่ให้ธรรมชาติที่งดงามหายไป นำท่านเดินทางสู่จุดชมวิวกวนแคนยอน ที่ได้รับการขนานนามว่าเป็นจุดชมวิวที่เห็นใจกลางอลาสก้าหรือ หัวใจแห่งอลาสก้า ชมวิวกาศทัศน์สองข้างทางระหว่างการเดินทาง ให้ท่านได้รับชมบรรยากาศธรรมชาติอันน่าหลงใหล **ชมวิวนบนยอดเขา กลางภูเขา Chugach MT.** ชมความงามของภูเขาหิมะ จากจุดชมวิวท่านจะมองเห็นภูเขา ป่า และ ทะเลสาบ มากมาย ซึ่งเป็นลักษณะพิเศษของธรรมชาติในอลาสก้า ท่านจะมองเห็นสิ่งมีชีวิตท้องถิ่นและสัตว์ป่านานาชนิด ได้เวลาสมควรนำท่านชม**เมืองแองเคอเรจ** เมืองหลวงของรัฐอลาสก้า บนพื้นที่





กว่าห้าแสนตารางไมล์ มีความใหญ่และกว้างเป็นอย่างมาก ถึงกระนั้นแผ่นดินอันกว้างใหญ่นี้ก็มิมีประชากรอยู่มากนัก ให้ท่านได้ชมจุดสำคัญของเมืองและแวะถ่ายรูปเป็นที่ระลึก แวะชมสวน Cuddy Family Midtown Park สวนกลางเมืองศูนย์รวมของชาวแองเคอเรจ นำท่านสู่สวนสาธารณะ Earthquake Park ตั้งอยู่ริมทะเลจะมองเห็นมุมสูงของเมืองแองเคอเรจทั้งหมดและภาพของตึกสูงมีภูเขาหิมะอยู่ด้านหลัง ผ่านชมเมืองแองเคอเรจ (Anchorage) เป็นเมืองที่ก้าวหน้าและใหญ่ที่สุดของ อลาสกา เป็นศูนย์กลางทางเศรษฐกิจสำคัญของรัฐ จากบริเวณสวนเอิร์ธควีก ท่านจะมองเห็นตัวเมืองที่มีภูเขาหิมะ Chugach Mt. ตระหง่านโอบล้อมเมืองอยู่อย่างสวยงาม

**ค่ำ บริการอาหารค่ำ ณ ภัตตาคาร**

**ที่พัก : Marriott Anchorage Hotel / Captain Cook Hotel / หรือเทียบเท่าระดับใกล้เคียง**

**วันที่หกของการเดินทาง(6) แองเคอเรจ - Alyeska นั่งกระเช้า - แองเคอเรจ - สนามบิน ชิแอตเติ้ล**

**เช้า บริการอาหารเช้า ณ โรงแรมที่พัก**

นำท่านสู่ฮิวเวิร์ด ไฮเวย์ (Seward Highway) เส้นทางสู่เมืองซีวอร์ดให้ท่านได้สัมผัสบรรยากาศแบบอลาสกา ก่อนการเดินทางสู่เส้นทางธรรมชาติอันงดงาม วิ่งไปตามแนวคอคเคิ่งอ่าวมือแห่งทูร์นาเคน ลัดเลาะไปตามชายฝั่ง ผ่านเส้นทางน้ำแข็ง ป่าสน เป็นเส้นทางที่งดงามอีกเส้นทางหนึ่ง

นำท่าน “ขึ้นกระเช้าสู่ Alyeska Resort” เป็นจุดศูนย์กลางตลอดทั้งปีสำหรับการผจญภัยกลางแจ้งที่ประจุกู่ Chugach Mountains และฤดูร้อนเป็นช่วงเวลาที่ดีในการสัมผัสกิจกรรมในพื้นที่ รวมถึงทิวทัศน์อันกว้างไกลของภูเขา มหาสมุทร และธารน้ำแข็ง ชมทิวทัศน์ 3-7 นาทีจากโรงแรม Alyeska ไปยังยอดเขา Alyeska ที่ระดับความสูง 2,300 ฟุต ท่านจะได้ชมทิวทัศน์อันหนาวเหน็บของ Turnagain Arm ธารน้ำแข็งที่สวยงามถึงเจ็ดแห่ง และยอดเขาที่ไม่มีที่สิ้นสุดลึกลงไปในเทือกเขา Chugach

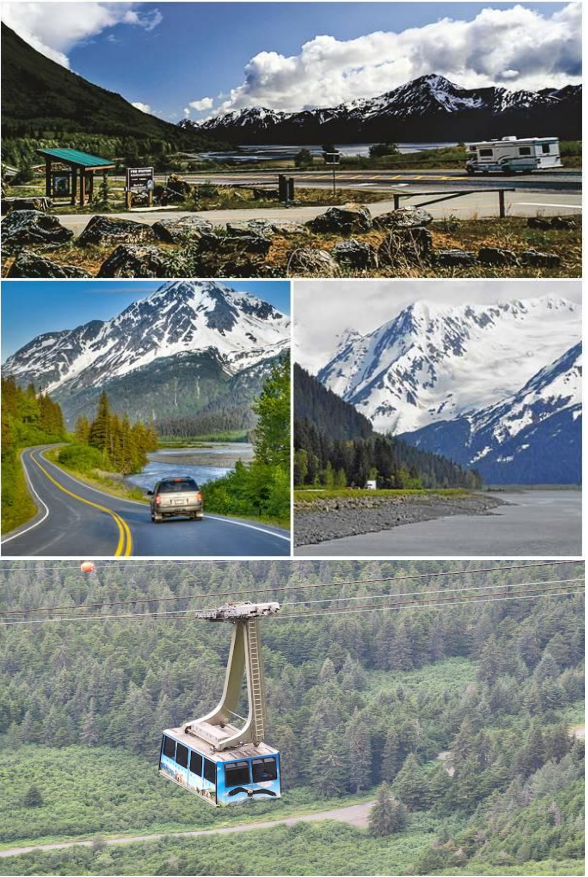



**เที่ยง บริการอาหาร ณ ห้องอาหาร**

บ่าย ได้เวลาสมควรนำท่านเดินทางสู่ ศูนย์อนุรักษ์พันธุ์สัตว์อลาสก้า (Alaska Wildlife Conservation Center) เป็นองค์กรไม่แสวงผลกำไรที่อุทิศตนเพื่อการอนุรักษ์ การวิจัย การศึกษา และการดูแลสัตว์ ศูนย์ตั้งอยู่บนพื้นที่ประมาณ 200 เอเคอร์ บริเวณเทิร์นอเกนอาร์ม (Turnagain Arm) เป็นเขตรักษาพันธุ์สัตว์ป่าสำหรับสัตว์ป่ากำพร้าหรือสัตว์ป่าที่ได้รับบาดเจ็บ เป็นที่อยู่อาศัยชั่วคราวของสัตว์ป่าที่ถูกจับและย้ายถิ่นฐาน เช่น กวาง ไบซัน, หมิวีสี่น้ำตาล, หมิวีสี่สี, มูซ, เรนเดียร์, เอลค์, หมาป่า ฯลฯ....

.....น. นำท่านเดินทางสู่สนามบิน (ให้ท่านได้รับประทานอาหารตามอัธยาศัย เพื่อความสะดวกในการเดินทาง)

19.30 น. นำท่านออกเดินทางสู่เมืองซีแอตเติล โดยสายการบินภายใน เที่ยวบินที่.....

23.59 น. เดินทางถึงเมืองซีแอตเติล นำท่านรับสัมภาระ จากนั้นนำท่านเข้าสู่ที่

**ค่ำ บริการอาหารค่ำ ณ ภัตตาคาร**

**ที่พัก : Holiday inn Airport / หรือเทียบเท่าระดับใกล้เคียง**

**วันที่เจ็ดของการเดินทาง(7) ซีแอตเติล - ช้อปปิ้ง เอาท์เล็ต - สนามบิน - นาริตะ**

**เช้า รับประทานอาหารเช้า ณ โรงแรมที่พัก**

นำท่านสู่ ซีแอตเติล พรีเมียม เอาท์เล็ต (Seattle Premium Outlet) ซึ่งเป็นเอาท์เลทขนาดใหญ่ในซีแอตเติล มีร้านค้าเอาท์เลทกว่า 110 ร้าน ทั้ง Coach, Polo, Ralph Lauren, DKNY, Guess, Calvin Klien, Burberry, Banana Republic Factory, Adidas, Kate Spread, Kipling, Tumi, Samsonite และอื่นๆ อีกมากมาย อิสระให้ท่านช้อปปิ้งตามอัธยาศัย

**อาหารกลางวันให้ท่านได้อิสระรับประทานเองตามอัธยาศัยเพื่อความสะดวกในการช้อปปิ้ง**

11.00 น. นำท่านเดินทางสู่ สนามบิน





13.30 น. นำท่านออกเดินทางสู่ นาริตะ (ญี่ปุ่น) ด้วยสายการบิน เจแปนแอร์ไลน์ เที่ยวบินที่ JL67

**วันที่แปดของการเดินทาง(8) ชิแอตเติล - นาริตะ (ญี่ปุ่น)**

\*\*\*\*\* เดินทางข้ามเขตแบ่งเวลาสากล \*\*\*\*\*

**วันที่เก้าของการเดินทาง(9) นาริตะ - สนามบินสุวรรณภูมิ (กรุงเทพ)**

16.25 เดินทางถึงสนามบินไทเป ให้เวลาท่านพัก เพื่อต่อเครื่องกลับกรุงเทพมหานคร

18.20 นำท่านเห็นฟ้าสู่กรุงเทพมหานครด้วยสายการบินเจแปนแอร์ไลน์ เที่ยวบินที่ JL707 ถึงสนามบินสุวรรณภูมิ กรุงเทพมหานคร โดยสวัสดิภาพ

หมายเหตุ... โปรแกรมการเดินทางอาจเปลี่ยนแปลงได้ตามความเหมาะสม เนื่องจากสภาพ ลม ฟ้า อากาศ การจราจร การล่าช้าของสายการบิน และสถานการณ์ในต่างประเทศที่ทางคณะเดินทางในขณะนั้น เพื่อความเหมาะสม และความปลอดภัยในการเดินทาง บริษัทฯ ได้มอบหมายให้ หัวหน้าทัวร์ผู้นำทัวร์ มีอำนาจตัดสินใจ ณ ขณะนั้นทั้งนี้การตัดสินใจจะคำนึงถึงความเป็นไปได้ ความเหมาะสม และผลประโยชน์ของหมู่คณะเป็นสำคัญ กรุณาตรวจเช็คสัมภาระทุกครั้งเมื่อเข้าโรงแรมที่พักและก่อนออกเดินทางจากโรงแรมทุกครั้งกรุณาตรวจเช็คสัมภาระอีกครั้ง เพื่อความแน่นอน กรณีลืมของไว้ ณ โรงแรมที่พักทางหัวหน้าทัวร์ และบริษัททัวร์ จะรีบติดต่อประสานงานให้ แต่ถ้าหากมีค่าใช้จ่ายในการจัดส่งคืน ต้องเป็นความรับผิดชอบของผู้ลืม ห้ามวางของมีค่าทุกอย่างไว้ในรถกรณีที่ท่านไม่ได้อยู่ในรถด้วย ทางบริษัททัวร์ และพนักงานขับรถ โค้ช ไม่สามารถรับผิดชอบกรณีสูญหายหรือเสียหายได้







อัตราค่าบริการ (จำนวน 8 ท่านออกเดินทาง)				
กำหนดการเดินทาง	ผู้ใหญ่ พักห้องละ 2 ท่าน	เด็กอายุต่ำกว่า 12 ปี พักกับผู้ใหญ่ 1 ท่าน	เด็กอายุต่ำกว่า 12 ปี พักกับผู้ใหญ่ 2 ท่าน (เสริมเตียง)	พักเดี่ยว
12 - 20 ต.ค. 66	219,900	219,900	219,900	40,000
09 - 17 พ.ย. 66	219,900	219,900	219,900	40,000
07 - 15 ธ.ค. 66	219,900	219,900	219,900	40,000
28 ธ.ค. - 05 ม.ค. 67	229,900	229,900	229,900	45,000
11 - 19 ก.พ. 67	219,900	219,900	219,900	40,000
31 มี.ค.- 08 เม.ย.67	219,900	219,900	219,900	40,000
11 - 19 เม.ย. 67	229,900	229,900	229,900	45,000
ต้องการเดินทางโดยชั้นธุรกิจ BUSINESS CLASS กรุณาสอบถามราคาเพิ่มเติมจากเจ้าหน้าที่บริษัทฯ				
หมายเหตุ : โรงแรมในอเมริกาแคนาดาไม่มีห้องพักแบบ 3 เตียง (TRIPLE ROOM) ส่วนใหญ่ ห้องพักจะเป็นห้องพักแบบ 2 เตียง (QUEEN BED) กรุณาสอบถามข้อมูลเพิ่มเติมจากเจ้าหน้าที่				
<b>หมายเหตุ : ขอสงวนสิทธิ์จำนวน 8 ท่านออกเดินทาง</b>				

### อัตราค่าบริการนี้รวม

- ค่าตั๋วเครื่องบินไป-กลับ กรุงเทพฯ-ซีแอตเทิล กรุงเทพฯ- ซีแอตเทิล – แฟร์แบงก์ส//แองเคอเรจ – ซีแอตเทิล-กรุงเทพฯ
- ค่ารถปรับอากาศเที่ยวตามระบุไว้ในรายการ พร้อมคนขับรถที่ชำนาญเส้นทาง กฎหมายในอเมริกาไม่อนุญาตให้คนขับรถเกิน 11 ชม./วัน
- โรงแรมที่พักตามระบุหรือเทียบเท่าในระดับเดียวกัน หากวันเข้าพักตรงกับงานเทศกาลเทรดแฟร์หรือการประชุมต่างๆ อันเป็นผลที่ทำให้ต้องมีการปรับเปลี่ยนย้ายเมือง โดยคำนึงถึงความเหมาะสมเป็นหลัก
- ค่าอาหารที่ระบุในรายการ ให้ท่านได้ลิ้มรสกับอาหารท้องถิ่นในแต่ละประเทศ
- ค่าบริการนำทัวร์โดยหัวหน้าทัวร์ผู้มีประสบการณ์นำเที่ยวให้ความรู้ และคอยดูแลอำนวยความสะดวกตลอดการเดินทาง
- ค่าใช้จ่ายในการท่องเที่ยวทั้งหมดตามที่ระบุในรายการทัวร์





- ค่าประกันอุบัติเหตุในการเดินทางวงเงินท่านละ 3,000,000 บาท
- ค่าทิปพนักงานขับรถตลอดการเดินทาง

### อัตราค่าบริการนี้ไม่รวม

- ค่าภาษีมูลค่าเพิ่ม 7 % และค่าภาษีหัก ณ ที่จ่าย 3 %
- ค่าใช้จ่ายส่วนตัว อาทิ ค่าโทรศัพท์ , ค่าซักรีด , ค่าเครื่องดื่มและอาหารนอกเหนือจากที่ระบุในรายการ
- ค่าฝักฝืนของภาน้ำมันที่ทางสายการบินแจ้งเปลี่ยนแปลงกะทันหัน
- ค่าวีซ่าประเทศสหรัฐอเมริกา (ค่าบริการและค่าวีซ่า 10,000 บาท)
- ค่าทิปหัวหน้าทัวร์ ท่านละ 100 บาท / ท่าน / วัน (หากท่านประทับใจในการบริการ)

### เงื่อนไขการสำรองที่นั่ง และการชำระเงิน

- กรุณาจองล่วงหน้าพร้อมชำระงวดแรก 100,000 บาท ก่อนการเดินทาง พร้อมแฟกซ์สำเนาหน้าหนังสือเดินทาง Passport มายังบริษัท และค่าใช้จ่ายส่วนที่เหลือกรุณาชำระก่อนการเดินทางไม่น้อยกว่า 30 วัน มิฉะนั้นจะถือว่าท่านยกเลิกการเดินทาง
- บริษัทฯ ขอสงวนสิทธิ์ยกเลิกการเดินทางก่อนล่วงหน้า 20 วัน ซึ่งจะเกิดขึ้นได้ก็ต่อเมื่อไม่สามารถทำวีซ่าได้อย่างน้อย 20 ท่าน และหรือ ผู้ร่วมเดินทางในคณะไม่สามารถผ่านการพิจารณาวีซ่าได้ครบ 10 ท่าน ซึ่งในกรณีนี้ ทางบริษัทฯ ยินดีคืนเงินให้ทั้งหมดหักค่าธรรมเนียมวีซ่า หรือจัดหาคณะทัวร์อื่นให้ ถ้าท่านต้องการ
- บริษัทฯ ขอสงวนสิทธิ์ที่จะเปลี่ยนแปลงรายละเอียดบางประการในทัวร์นี้ เมื่อเกิดเหตุจำเป็น สุดวิสัย จนไม่อาจแก้ไขได้ และจะไม่รับผิดชอบใดๆ ในกรณีที่สุดหาย สูญเสียหรือได้รับบาดเจ็บ ที่นอกเหนือความ รับผิดชอบของหัวหน้าทัวร์และเหตุสุดวิสัยบางประการเช่น การนัดหยุดงาน ภัยธรรมชาติ การจลาจล ต่างๆ
- เนื่องจากรายการทัวร์นี้เป็นแบบเหมาจ่ายเบ็ดเสร็จ หากท่านสละสิทธิ์การใช้บริการใดๆตามรายการ หรือถูกปฏิเสธการเข้าและออกประเทศไม่ว่าในกรณีใดก็ตาม ทางบริษัทฯ ขอสงวนสิทธิ์ไม่คืนเงินในทุกกรณี
- เมื่อท่านได้ชำระเงินมัดจำหรือทั้งหมด ไม่ว่าจะเป็นการชำระผ่านตัวแทนของบริษัทฯ หรือชำระโดยตรงกับทางบริษัทฯ ทางบริษัทฯ จะขอถือว่าท่านรับทราบและยอมรับในเงื่อนไขต่างๆของบริษัทฯ ที่ได้ระบุไว้โดยทั้งหมด

### เงื่อนไขการยกเลิก

- ยกเลิกก่อนการเดินทาง 50 วัน - คืนค่าใช้จ่ายทั้งหมด ยกเว้นกรุ๊ปที่เดินทางช่วงวันหยุด หรือเทศกาลที่ต้องการันตีมัดจำกับสายการบินหรือกรุ๊ปที่มีการันตีมัดจำที่พักรโดยตรงหรือโดยการผ่านตัวแทนในประเทศ หรือต่างประเทศและไม่อาจขอคืนเงินได้
- ยกเลิกก่อนการเดินทาง 40 วันขึ้นไป - เก็บค่าใช้จ่าย 150,000 บาท
- ยกเลิกก่อนการเดินทาง 25 วันขึ้นไป - เก็บค่าใช้จ่าย 50 % ของราคาทัวร์
- ยกเลิกก่อนการเดินทาง 1-24 วัน - เก็บค่าบริการทั้งหมด 100 %





## หมายเหตุ

1. ทางบริษัทจะทำการยืนยันวีซ่าของท่านก็ต่อเมื่อในขณะมีผู้สำรองที่นั่งครบ 10 ท่าน และได้รับคิวการตอบรับจากทางสถานทูต เนื่องจากบริษัทจะต้องใช้เอกสารต่างๆที่เป็นกรุปในการยืนยันวีซ่า อาทิ ตัวเครื่องบิน , ห้องพักที่คอนเฟิร์มมาจากทางยุโรป , ประกันการเดินทาง ฯลฯ ทางท่านจะต้องรอให้คณะครบ 10 ท่าน จึงจะสามารถยืนยันวีซ่าให้กับทางท่านได้อย่างถูกต้อง
2. หากในช่วงที่ท่านเดินทางคิววีซ่ากรุปในการยืนยันวีซ่าเต็ม ทางบริษัทต้องขอสงวนสิทธิ์ในการยืนยันวีซ่าเดี่ยว ซึ่งทางท่านจะต้องเดินทางมายืนยันวีซ่าด้วยตัวเอง ตามวัน และเวลานัดหมายจากทางสถานทูต โดยมีเจ้าหน้าที่ของบริษัทคอยดูแล และอำนวยความสะดวก
3. เอกสารต่างๆที่ใช้ในการยืนยันวีซ่าท่องเที่ยวทวีปยุโรป ทางสถานทูตเป็นผู้กำหนดออกมา มิใช่บริษัททัวร์เป็นผู้กำหนด ท่านที่มีความประสงค์จะยื่นวีซ่าท่องเที่ยวทวีปยุโรป กรุณาจัดเตรียมเอกสารให้ถูกต้อง และครบถ้วนตามที่สถานทูตต้องการ เพราะจะมีผลต่อการพิจารณาวีซ่าของท่าน บริษัททัวร์เป็นแต่เพียงตัวกลาง และอำนวยความสะดวกในการยื่นวีซ่าเท่านั้น มิได้เป็นผู้พิจารณาว่าวีซ่าให้กับทางท่าน
4. กรณีวีซ่าที่ท่านยื่นไม่ผ่านการพิจารณา และคณะสามารถออกเดินทางได้ ท่านจะต้องเสียค่าใช้จ่ายจริงที่เกิดขึ้นดังต่อไปนี้
  - ค่าธรรมเนียมการยืนยันวีซ่าและค่าดำเนินการ ทางสถานทูตจะไม่คืนค่าธรรมเนียมใดๆทั้งสิ้นแม้ว่าจะผ่านหรือไม่ผ่านการพิจารณา
  - ค่ามัดจำตัวเครื่องบิน หรือตัวเครื่องบินที่ออกมาจริง ณ วันยื่นวีซ่า ซึ่งตัวเป็นเอกสารที่สำคัญในการยื่นวีซ่า หากท่านไม่ผ่านการพิจารณา ตัวเครื่องบินถ้าออกแล้วจะต้องทำการ REFUND โดยจะมีค่าธรรมเนียมที่ท่านต้องถูกหักบางส่วน และส่วนที่เหลือจะคืนให้ท่านภายใน 45-60 วัน (ตามกฎหมายของแต่ละสายการบิน) ถ้ายังไม่ออกตัวท่านจะเสียแต่ค่ามัดจำตัวตามจริงเท่านั้น
  - ค่าห้องพัก ถ้าคณะออกเดินทางได้ และท่านไม่ผ่านการพิจารณาวีซ่า ตามกฎท่านจะต้องคืนค่ามัดจำห้องใน 2 คืนแรกของการเดินทางหากท่านไม่ปรากฏตัวตามวันที่เข้าพัก ทางโรงแรมจะต้องยึดค่าห้อง 100% ในทันที ทางบริษัทจะแจ้งให้ท่านทราบ และมีเอกสารชี้แจงให้ท่านเข้าใจ
5. หากท่านผ่านการพิจารณาวีซ่า แล้วยกเลิกการเดินทางทางบริษัทขอสงวนสิทธิ์ในการยึดค่าใช้จ่ายทั้งหมด 100%
6. ทางบริษัทเริ่มต้น และจบ การบริการ ที่สนามบินสุวรรณภูมิ กรณีท่านเดินทางมาจากต่างจังหวัด หรือต่างประเทศ และจะสำรองตัวเครื่องบิน หรือพาหนะอย่างหนึ่งอย่างใดที่ใช้ในการเดินทางมาสนามบิน ทางบริษัทจะไม่รับผิดชอบค่าใช้จ่ายในส่วนนี้ เพราะเป็นค่าใช้จ่ายที่นอกเหนือจากโปรแกรมการเดินทางของบริษัท ฉะนั้นท่านควรจะให้กรุป FINAL 100% ก่อนที่จะสำรองยานพาหนะ





## เอกสารที่ใช้ในการยื่นวีซ่า (VISA)

- หนังสือเดินทางที่เหลืออายุใช้งานไม่ต่ำกว่า 6 เดือน และมีหน้าพาสปอร์ตว่างอย่างน้อย 3 หน้า  
รูปถ่ายสี (ต้องถ่ายไว้ไม่เกิน 6 เดือน ฉากหลังเป็นสีขาวเท่านั้น) 2.0 X 2.0 นิ้ว จำนวน 3 รูป ขึ้นอยู่กับประเทศที่จะเดินทาง
- หลักฐานแสดงสถานะการทำงาน 1 ชุด \* ค่าขาย หลักฐานทางการค้า เช่น ใบรับรองจากกระทรวงพาณิชย์หรือใบทะเบียนการค้าที่มีชื่อผู้เดินทาง อายุย้อนหลังไม่เกิน 3 เดือนนับจากเดือนที่จะเดินทาง \*พนักงานและผู้ถือหุ้น หนังสือรับรองการทำงานเป็นภาษาอังกฤษ ในการออกจดหมายรับรองกรุณาระบุคำว่า **TO WHOM IT MAY CONCERN** แทนการใช้ชื่อแต่ละสถานทูต \*ข้าราชการและนักเรียน หนังสือรับรองจากต้นสังกัด หนังสือรับรองเป็นภาษาอังกฤษ
- หลักฐานแสดงฐานะการเงินท่านละ 1 ฉบับ ( สถานทูตรับบัญชีออมทรัพย์เท่านั้น ส่วนบัญชีอื่น ๆ นอกจากออมทรัพย์และเอกสารแสดงทางการเงินอื่นๆ สามารถยื่นแนบเพิ่มเติมได้ ทั้งนี้เพื่อให้หลักฐานการเงินของท่านสมบูรณ์ที่สุด) \* หนังสือรับรองจากธนาคาร ในการออกจดหมายรับรองกรุณาระบุคำว่า **TO WHOM IT MAY CONCERN** แทนการใช้ชื่อแต่ละสถานทูตพร้อม **Statement** และ สำเนาสมุดเงินฝาก ออมทรัพย์ โดยละเอียดทุกหน้า ย้อนหลัง 6 เดือน กรุณาสะกดชื่อให้ตรงกับหน้าพาสปอร์ตและหมายเลขบัญชีเล่มเดียวกับสำเนาที่ท่านจะใช้ยื่นวีซ่า (ใช้เวลาดำเนินการขอประมาณ 3-5 วันทำการ) \* เด็กต้องทำเอกสารรับรองบัญชีจากทางธนาคารบิดาหรือมารดา \*สามี-ภรรยา ที่มีการจดทะเบียนสมรส สามารถใช้เอกสารการเงินร่วมกันได้ แต่ให้ทางธนาคารออกเอกสารแยกคนละชุด
- กรณีเด็กอายุต่ำกว่า 20 ปีบริบูรณ์ / หากเด็กไม่ได้เดินทางกับบิดา/มารดาคนใดคนหนึ่ง หรือบิดามารดาไม่ได้เดินทางทั้งสองคน ต้องมีจดหมายยินยอมให้เดินทางไปต่าง ประเทศจากบิดา และ มารดา ซึ่งจดหมายต้องออกโดยที่ว่าการอำเภอ
- สำเนาบัตรประชาชน หรือ สำเนาสูติบัตร 1 ชุด
- สำเนาทะเบียนบ้าน 1 ชุด
- สำเนาทะเบียนสมรส หรือ ทะเบียนหย่า 1 ชุด
- สำเนาใบเปลี่ยนชื่อ-สกุล (ถ้ามี) 1 ชุด
- การบิดเบือนข้อเท็จจริงประการใดก็ตามอาจจะถูกระงับมิให้เดินทางเข้าประเทศในกลุ่มชงกันเป็นการถาวร และถึงแม้ว่าท่านจะถูกปฏิเสธวีซ่าสถานทูตไม่คืนค่าธรรมเนียมที่ได้ชำระไปแล้วและหากต้องการขอยื่นคำร้องใหม่ก็ต้องชำระค่าธรรมเนียมใหม่ทุกครั้ง
- หากสถานทูตมีการเรียกสัมภาษณ์ ทางบริษัทฯขอความร่วมมือในการเชิญท่านไปสัมภาษณ์ตามนัดหมายและ โปรดแต่งกายสุภาพ ทั้งนี้ทางบริษัทฯ จะส่งเจ้าหน้าที่ไปอำนวยความสะดวก และประสานงานตลอดเวลาและหากสถานทูตขอเอกสารเพิ่มเติมทางบริษัทใคร่ขอรบกวนท่านจัดส่งเอกสารดังกล่าวเช่นกัน
- กรณีที่ท่านยกเลิกการเดินทางภายหลังจากได้วีซ่าแล้ว ทางบริษัทฯขอสงวนสิทธิ์ในการแจ้งสถานทูตยกเลิกวีซ่าของท่าน เนื่องจากการขอวีซ่าในแต่ละประเทศจะถูกบันทึกไว้เป็นสถิติในนามของบริษัทฯ
- ทางสถานทูตจะรับพิจารณาเฉพาะท่านที่มีเอกสารพร้อมและมีความประสงค์ที่จะเดินทางไปท่องเที่ยวยังประเทศตามที่ระบุเท่านั้น การปฏิเสธวีซ่าอันเนื่องมาจากหลักฐานในการขอวีซ่าปลอมหรือผิดวัตถุประสงค์ในการยื่นขอวีซ่าท่องเที่ยว ทางบริษัทฯ ขอสงวนสิทธิ์ในการคืนเงิน โดยจะหักค่าใช้จ่ายที่เกิดขึ้นจริงและจะคืนให้ท่านหลังจากที่วีซ่าออกเดินทางภายใน 30 วัน โปรแกรมการเดินทางอาจเปลี่ยนแปลงได้ตามความเหมาะสม ทั้งนี้จะคำนึงถึงประโยชน์และความปลอดภัยของผู้เดินทางเป็นหลัก

