



YOOHOO WINGS KAMIKOCHI UKAI OSAKA 6 DAY 4 NIGHT BY THAI AIR ASIA



- วัดเซนโตจิคาทาคาโอะ - YooHoo Wing
- Hakuba Mountain Harbour
- คาซึโคจิ - นั่งกระเช้า Hotaka
- ฝัองเก่าทาตากาซา - ชันมาชิซูจิ
- ตลาดเช้า - หมู่บ้านชิราคาวา
- ฝัองกิฟู - ชมวิววัดบงกกาโน่
- Cafe Lacolina
- ช้อปปิ้งจิมโตะ

- ศาลเจ้าคาวาโกเอะ - เจ้าแม่กวนอิมโตคันนอน
- เมืองคุซัทสึ เดินเล่นชมเมือง
- KUSATSU ONSEN - โอนิโอะชิตาชิ



W.ค.-ก.ย.2024 6วัน 4คืน

ราคาเริ่มต้น**
47,900.-

TOP -252



LINE @etravelway

LINE @etravelway.fire

LINE @etravelway.sky

Emergency call only : 0853642449

tour.bkk@etravelway.com

www.youtube.com/etravelway

www.etravelway.com

VS010524

Page 1 of 20





| วัน | รายการท่องเที่ยว | เช้า | เที่ยง | เย็น | โรงแรมที่พัก |
|-----|--|------|--------|------|---|
| 1 | สนามบินสุวรรณภูมิ - สนามบินนาริตะ XJ 600 (23.50-08.00) | | | | |
| 2 | สนามบินนาริตะ - ศาลเจ้าคาวาโกเอะ - เจ้าแม่กวนอิมโตคันนอน - เมืองคุซัทสึ เดินเล่นชมเมือง - ออนเซ็น | | | | KARUIZAWA 1130 HOTEL หรือเทียบเท่า |
| 3 | สวนโอนิโอบิตาชิ - วัดเซนโคจินากาโอะ - Yoo-Hoo! SWING นั่งชิงช้าลอยฟ้าขนาดใหญ่ - ระเบียงชมภูเขาฮาคุบะเม่าเทนฮาร์เบอร์ - ออนเซ็น | | | | HAKUBA GREEN PLAZA HOTEL หรือเทียบเท่า |
| 4 | คามิโคจิ - นั่งกระเช้าชินโฮตากะ - เมืองเก่าทาคามายา - ชั้นมาชิซูจิ - OPTION : บุฟเฟต์เนื้อฮิตะ ไม้อัน จ่ายเพิ่มท่านละ 1,000 บาท | | | | HIDA WASHINGTON PLAZA HOTEL หรือเทียบเท่า |
| 5 | ตลาดเช้าทาคามายา - หมู่บ้านชิราคาวา - เมืองกิฟุ - ชมโซ่วจันบกน้ำ | | | | GIFU WASHINGTON PLAZA หรือเทียบเท่า |
| 6 | CAFÉ LA COLIINA - ซ้อปิ้งย่านชินไซบาชิ - สนามบินคันไซ - สนามบินสุวรรณภูมิ XJ 611 (19.15-23.15) | | | | |





กำหนดการเดินทาง : พฤษภาคม - กันยายน 2567

| ลำดับ | วันเดินทาง | ราคาผู้ใหญ่ | เด็กมีเตียง (6-11ปี) | เด็ก ไม่มีเตียง (2-5ปี) | แพคเกจ | ราคาไม่ รวมตัว |
|--|-----------------------|-------------|-------------------------|-------------------------------|--------|-------------------|
| ราคานี้ยังไม่รวมค่าทิปไกด์และคนขับ 700 บาท /ท่าน | | | | | | |
| 1 | 22 - 27 พฤษภาคม 2567 | 49,900 | 49,900 | 43,900 | 8,900 | 28,900 |
| 2 | 06 - 11 มิถุนายน 2567 | 47,900 | 47,900 | 41,900 | 8,900 | 28,900 |
| 3 | 13 - 18 มิถุนายน 2567 | 47,900 | 47,900 | 41,900 | 8,900 | 28,900 |
| 4 | 20 - 25 มิถุนายน 2567 | 47,900 | 47,900 | 41,900 | 8,900 | 28,900 |
| 5 | 09 - 14 กรกฎาคม 2567 | 47,900 | 47,900 | 41,900 | 8,900 | 28,900 |
| 6 | 24 - 29 กรกฎาคม 2567 | 49,900 | 49,900 | 43,900 | 8,900 | 28,900 |
| 7 | 09 - 14 สิงหาคม 2567 | 49,900 | 49,900 | 43,900 | 8,900 | 28,900 |
| 8 | 23 - 28 สิงหาคม 2567 | 48,900 | 48,900 | 42,900 | 8,900 | 28,900 |
| 9 | 06 - 11 กันยายน 2567 | 47,900 | 47,900 | 41,900 | 8,900 | 28,900 |
| 10 | 18 - 23 กันยายน 2567 | 48,900 | 48,900 | 42,900 | 8,900 | 28,900 |
| 11 | 25 - 30 กันยายน 2567 | 48,900 | 48,900 | 42,900 | 8,900 | 28,900 |





วันแรกของการ
เดินทาง

สนามบินสุวรรณภูมิ - สนามบินนาริตะ



สนามบินสุวรรณภูมิ

เวลา 20.30 น. พร้อมกันที่ ท่าอากาศยานสุวรรณภูมิ อาคารผู้โดยสารขาออกระหว่างประเทศ เคาน์เตอร์สายการบินไทยแอร์เอเชียเอ็กซ์ เจ้าหน้าที่คอยให้การต้อนรับ ดูแลด้านเอกสาร เช็คอิน และสัมภาระในการเดินทาง

เวลา 23.50 น. ออกเดินทางสู่ สนามบินนาริตะ ประเทศญี่ปุ่น โดย สายการบินไทยแอร์เอเชียเอ็กซ์ เที่ยวบินที่ **XJ 600**

สนามบินนาริตะ - ศาลเจ้าคาวาโกเอะ - เจ้าแม่กวอนอิมไดคังนอน -
เมืองคุซัทสึ เดินเล่นชมเมือง - ออนเซ็น

วันที่สองของการ
เดินทาง



สนามบินนาริตะ

เวลา 08.00 น. เดินทางถึง สนามบินนาริตะ

นำท่านผ่านขั้นตอนการตรวจคนเข้าเมืองและศุลกากร

เวลาญี่ปุ่น เร็วกว่าประเทศไทย 2 ชั่วโมง





เดินทางสู่ **เมืองคาวาโกเอะ** คือชื่อของแหล่งท่องเที่ยวยอดนิยมแห่งหนึ่งของญี่ปุ่นด้วยบรรยากาศบ้านเรือนแบบย้อนยุคและมีคาชิ ยะโยะโคะโจ (KASHIYA YOKOCHO) ซึ่งเป็นแหล่งรวมร้านขนมมากมาย จึงเหมาะที่สุดสำหรับการออกเดทกันของคู่รัก และสำหรับสถานที่ที่ปิดท้ายของการเดท ขอแนะนำให้ไปที่ นำท่านสู่ **ศาลเจ้าคาวาโกเอะฮิคาวะ (KAWAGOE HIKAWA SHRINE)** เพราะเป็นที่สถิตย์ของเทพเจ้าที่ให้พรด้านความรัก จึงเป็นสถานที่ ๆ ช่วยเสริมดวงชะตาด้านความรักได้เป็นอย่างดี ภายในศาลเจ้ามีสิ่งที่น่าสนใจหลายอย่างนอกเหนือไปจากสิ่งคุ้นเคยทั่วไปของศาลเจ้าญี่ปุ่น เช่น เชื่อมซีรูปลา ที่ทำนายเรื่องความรักโดยเฉพาะ ชุ่มแขวนไม้อธิฐาน, ลำธารศักดิ์สิทธิ์สำหรับขจัดสิ่งไม่ดี, ชุ่มกระดิ่งลมสำหรับฤดูร้อน, ต้นไม้ศักดิ์สิทธิ์ที่คู่รักนิยมมาเดินวนเป็นเลข 8 เพื่อให้ความรักยืนยาว, เสโทริอิหินอายุหลายร้อยปี และเสโทริอิไม้สีแดงอันใหญ่ยักษ์ที่เคยใหญ่ที่สุดในญี่ปุ่นมาแล้ว



รับประทานอาหารกลางวัน ณ ภัตตาคาร

จากนั้นนำท่านนมัสการ **เจ้าแม่กวนอิมที่ เบ็ญคุเอะ ไคตันง** สร้างขึ้นในปีโชวะที่ 11 (ค.ศ. 1936) ตัวองค์เจ้าแม่กวนอิม มีความสูงถึง 41.80 เมตร สามารถขึ้นบันไดด้านในองค์พระ เพื่อไปสักการะและชมวิวเมืองได้ ปัจจุบันเป็นเสมือนสัญลักษณ์อย่างหนึ่งของเมืองทาคาซากิ จังหวัดกุนมะ ซึ่งชาวเมืองให้ความเคารพนับถือเป็นอย่างมาก มีผู้คนจากทั่วประเทศและนักท่องเที่ยวชาวต่างชาติแวะเวียนมาสักการะเจ้าแม่กวนอิม ที่เมืองทาคาซากิแห่งนี้อยู่เสมอ





นำท่านเดินทางสู่ **เมืองออนเซ็นคุสัทซึ** เมืองออนเซ็นขนาดใหญ่ ที่ผู้ที่ชื่นชอบการแช่อนเซ็นยากจะห้ามใจได้ ตลอดเวลาราว 600 ปีที่ผ่านมา เหล่าชาวมุโระและบุคคลผู้มีชื่อเสียงจำนวนมากต่างพากันเดินทางมาที่คุซัทซึแห่งนี้ เพื่อปลอบประโลมร่างกายจากบาดแผลและความเหนื่อยล้า ที่นี้เต็มไปด้วยสถานี่ๆ คุณจะได้เรียนรู้เกี่ยวกับ วัฒนธรรมอนเซ็นมากมาย



นำท่านเข้าสู่ที่พัก **KARUIZAWA 1130 HOTEL** หรือเทียบเท่า

รับประทานอาหารค่ำ ณ ห้องอาหารของโรงแรม

หลังจากรับประทานอาหารค่ำแล้ว ให้ท่านได้อบน้ำแร่เพื่อสุขภาพ
เพิ่มวิตามินผิวให้กับร่างกาย ผ่อนคลายความเมื่อยล้าได้อย่างเต็มที่





วันที่สามของการ
เดินทาง

สวนโอนิโอดีตาดิ - วัดเซนโคจินากาโนะ -
Yoo-Hoo! SWING นั่งชิงช้าลอยฟ้าขนาดใหญ่ -
ระเบียงชมภูเขาฮาคุบะเม้าเทนฮาร์เบอร์ - ออนเซ็น

รับประทานอาหารเช้า ณ ห้องอาหารของโรงแรม

เดินทางสู่ สวนสาธารณะโอนิโอดีตาดิ(ONIOSHIDASHI PARK) มีภูมิทัศน์ที่เป็นเอกลักษณ์พิเศษ ที่เกิดจากเหตุการณ์ภูเขาไฟระเบิดในปี 1783 ตั้งอยู่ชายแดนฝั่งจังหวัดกุนมะนอกจากจะได้ชมหินภูเขาไฟรูปร่างประหลาดแล้ว ยังสามารถมองเห็นวิวของเมืองโกสึเคียง และภูเขาไฟอะซามะ(MOUNT ASAMA)ในวันฟ้าโปร่งอีกด้วย และใจกลางสวนสาธารณะมีวัดทางพุทธศาสนาสำหรับสักการะเทพแห่งความเมตตา



เดินทางสู่ วัดเซนโคจิ (ZENKOJI TEMPLE) เป็นวัดเก่าแก่ที่มีอายุ 1,400 ปี เป็นวัดที่ไม่มีนิกายเฉพาะเจาะจง นักท่องเที่ยวทั่วไปหรือพุทธศาสนิกชนไม่ว่านิกายใดก็ตามสามารถเข้ามาเยี่ยมชมและสักการะสิ่งศักดิ์สิทธิ์ที่นี่ได้ โดยวัดนี้เป็นที่ประดิษฐานพระพุทธรูปที่เก่าแก่ที่สุดในญี่ปุ่น ซึ่งถูกสลักขึ้นในประเทศอินเดียช่วงศตวรรษที่ 5 เรียกกันว่า องค์พระอมิตาภพุทธะอันมีรัศมีร่วมกัน (AMIDA TRIAD SHARING ONE HALO) ซึ่งอยู่ในวิหารหลักของวัด ซึ่งวิหารนี้ได้รับการขึ้นทะเบียนเป็น





สมบัติชาติญี่ปุ่นในปีค.ศ. 1953 และในทุก ๆ เข้าวัดเซนโคจิจะมีการทำวัตรเช้าและให้พรด้วยลูกประคำ และเป็นสถานที่จัดงานประจำเมืองตามเทศกาลสำคัญทางศาสนาตลอดทั้งปี

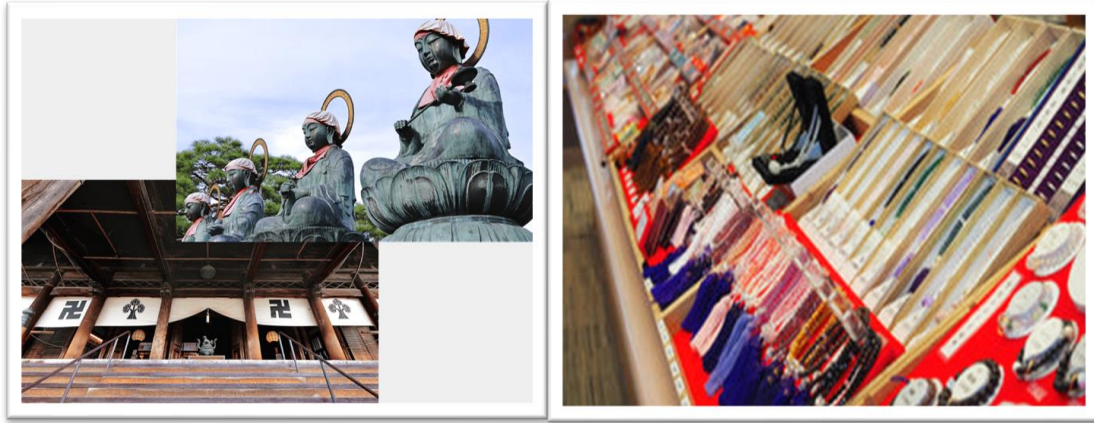

รับประทานอาหารกลางวัน ณ ภัตตาคาร

Yoo-Hoo! SWING นั่งชิงช้าลอยฟ้าขนาดใหญ่

นำท่านสัมผัสวิถีธรรมชาติของเทือกเขาแอลป์สุดประทับใจเหมือนอย่างในการ์ตูนอนิเมะเรื่องไฮดี้ (HEIDI, GIRL OF THE ALPS) แล้วละก็ ขอแนะนำให้ไปนั่งชิงช้า **YOO-HOO! SWING** แล้วเก็บเกี่ยวบรรยากาศอันสวยงามของภูเขาแอลป์ให้เต็มที่ ภาษาญี่ปุ่นออกเสียงตะโกนว่า "ยะโฮ้" แต่ภาษาอังกฤษใช้คำว่า "วู้ฮู้ว"

YOO-HOO! SWING ตั้งอยู่บนยอดเขาอิวาทาเกะ (IWATAKE) ที่ความสูง 1,289 เมตร ข้าง **HAKUBA MOUNTAIN HARBOR** ใน **HAKUBA IWATAKE MOUNTAIN RESORT** จังหวัดนางาโนะ (NAGANO) เป็นชิงช้าที่จะทำให้เราได้สัมผัสประสบการณ์เหาะชมวิวดูโดยมีเทือกเขาเจแปนแอลป์ตั้งตระหง่านอยู่ตรงหน้า มีความสูง 3.6 เมตร สำหรับชื่อของชิงช้าก็สอดคล้องกับเสียงร้องตะโกน ยะโฮ้! หรือวู้ฮู้ว! ด้วยความสนุกตื่นเต้นของคนนั่งในยามที่ชิงช้าเหวี่ยงขึ้นสูง แต่ก็มีข้อจำกัดสำหรับผู้มาใช้บริการเช่นกัน คือต้องมีส่วนสูง 110 เซนติเมตรขึ้นไป





จากนั้นนำท่านเดินทางสู่ **จุดชมวิวกุโบะ เม้าเทิน ฮาเบอร์ (HAKUBA MOUNTAIN HARBOR)** เป็นระเบียงไม้และ
กระจกแบบสมัยใหม่ที่ทอดยาวออกไปเหนือยอดเขาที่สูงถึง 1,300 เมตร สร้างขึ้นเพื่อชมวิวอันตระการตาของ
เทือกเขาแอลป์ตอนเหนืออันตระการตา ซึ่งทอดตัวข้ามหุบเขาแห่งนี้ นอกจากนี้ยังมีร้านเบเกอรี่ที่ให้บริการกาแฟสด
ขนมหวาน รวมทั้งแซนวิช ซุป และเบียร์สด โดยจุดชมวิวนี้นี้ได้กลายเป็นสถานที่ยอดนิยมสำหรับบุคคลในพื้นที่และ
นักท่องเที่ยวตั้งแต่เริ่มเปิดช่วงฤดูใบไม้ร่วงปี 2018

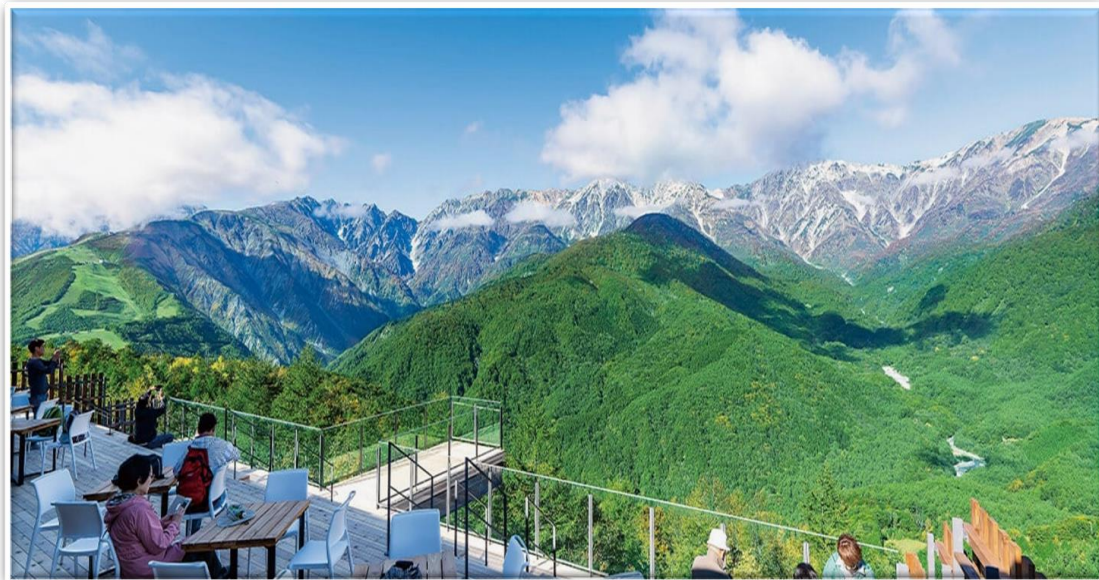



นำท่านเข้าสู่ที่พัก HAKUBA GREEN PLAZA HOTEL หรือเทียบเท่า

รับประทานอาหารค่ำ ณ ห้องอาหารของโรงแรม



หลังจากรับประทานอาหารค่ำแล้ว ให้ท่านได้อบน้ำแร่เพื่อสุขภาพ
เพิ่มวิตามินผิวให้กับร่างกาย ผ่อนคลายความเมื่อยล้าได้อย่างเต็มที่



วันที่สี่ของการ
เดินทาง

**คามิโคจิ - นั่งกระเช้าชินโฮตาคะ -
เมืองเก๋ทาคายามา - ชันมาชิซูจิ**

รับประทานอาหารเช้า ณ ห้องอาหารของโรงแรม

เดินทางสู่ **คามิโคจิ (KAMIKOCHI)** ตั้งอยู่ทางตอนเหนือของเทือกเขาแอลป์ญี่ปุ่น (JAPAN ALPS) ภายในจังหวัดนากาโนะ (NAGANO) เนื่องจากได้รับการยอมรับว่าเป็นแหล่งท่องเที่ยวทางธรรมชาติที่มีทิวทัศน์ภูเขาที่สวยงามที่สุดแห่งหนึ่งของประเทศญี่ปุ่นเลยก็ว่าได้ จึงเรียกได้ว่าเป็นสวรรค์ของนักเดินทางสายธรรมชาติและสายผจญภัยรักการทำหยา





จากนั้นนำท่าน **ขึ้นกระเช้าลอยฟ้าชินโฮตาคะ (SHINHOTAKA ROPEWAY)** กระเช้าคอนโดร่า 2 ชั้น ที่เป็นเอกลักษณ์ที่สุดแห่งหนึ่งของญี่ปุ่น และเป็นแลนด์มาร์กยอดฮิตของโอคุฮิตะ โดยเริ่มจาก สถานีชินโฮตาคะออนเซ็น ซึ่งเป็นสถานีเชิงเขาด้านล่างขึ้นไปยัง สถานีนาเบโตะระโคเก็น โดยใช้กระเช้าลอยฟ้าหมายเลข 1 (ใช้เวลาหนึ่ง 4 นาที) จากนั้นเดินไปเปลี่ยนกระเช้าที่ สถานีชิรากาบะโตะระ เพื่อขึ้นกระเช้าหมายเลข 2 (กระเช้า 2 ชั้น ที่สามารถจุคนได้มากถึง 120 คน ใช้เวลาหนึ่ง 7 นาที) ไปยัง สถานีนิชิโฮตาคากุจิ ซึ่งเป็นสถานีบนยอดเขาที่มีความสูงเหนือระดับน้ำทะเล 2,156 เมตร และเป็นจุดชมวิวกว้างไกล ทานสามารถความงามของเทือกเขาแอลป์ทางตอนเหนือที่ปกคลุมไปด้วยหิมะบาง ๆ ได้แบบพาโนรามา 360 องศา นอกจากนี้ยังมีร้านจำหน่ายของฝาก ร้านอาหาร และร้านกาแฟอีกด้วย



รับประทานอาหารกลางวัน ณ ภัตตาคาร





เดินทางสู่ **ย่านซันมาชิซึจิ** มีอาคารบ้านเรือนญี่ปุ่นโบราณสมัยเอโดะตั้งเรียงรายทั้งสองฝั่ง ซึ่งได้รับการอนุรักษ์ไว้
 อย่างดีและ ถูกยกให้เป็น **NATIONALLY RECOGNIZED IMPORTANT HISTORICAL BUILDING PRESERVATION AREA** ใน
 อดีตเคยเป็นศูนย์การค้าที่รุ่งเรืองมากในสมัยเอโดะ โดยมีถนนที่เชื่อมสถานที่สำคัญเช่น วัด, ปราสาท, ศาลเจ้า แต่
 ปัจจุบันนี้ได้ถือว่าเป็นสถานที่ท่องเที่ยวที่สำคัญแห่งหนึ่งใน **เมืองทาคายาม่า** โดยได้ถือเป็นถนนสายวัฒนธรรมที่เปิด
 ให้นักท่องเที่ยวได้มาเยี่ยมชมสัมผัสบรรยากาศย้อนยุค เอกลักษณ์อย่างหนึ่งของที่นี่คือ อาคารบ้านเรือนของที่นี่จะมี
 แคสตีดำและสีน้ำตาลเท่านั้น โดยถ้าหากมีการปรับปรุงบ้านเรือน หรือมีการก่อสร้างบ้านเรือนเพิ่มเติมจะต้องใช้วัสดุ
 เป็นสีดำและสีน้ำตาลเหมือนเดิมเท่านั้น เพื่อรักษาบรรยากาศของย่านนี้ไว้ ปัจจุบันบ้านโบราณหลายหลังเปิดเป็น
 พิพิธภัณฑ์ โดยเฉพาะฝั่งเหนือ ส่วนฝั่งใต้ส่วนใหญ่เป็นร้านขาย ของที่ระลึก งานฝีมือ ร้านอาหาร ร้านเหล้าเกบังกิ
 เปิดเป็นคาเฟ่น่ารักในสไตล์โบราณ



รับประทานอาหารค่ำอิสระตามอัธยาศัย

นำท่านเข้าสู่ที่พัก HIDA PLAZA TAKAYAMA WASHINGTON HOTEL หรือเทียบเท่า

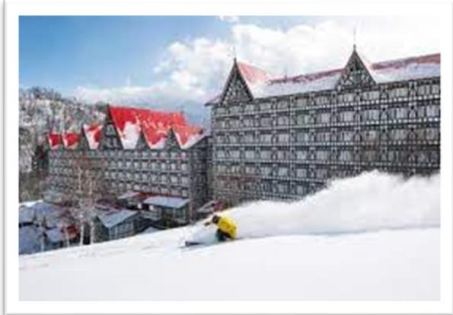



วันที่ห้าของการ
เดินทาง

ตลาดเช้าทาคายามา - หมู่บ้านชิราคาวา -
เมืองกิฟุ - ชมโซวีจันบกาน้ำ

รับประทานอาหารเช้า ณ ห้องอาหารของโรงแรม

เดินทางสู่ **ตลาดเช้าเมืองทาคายามา** ตลาดแห่งนี้ได้เริ่มขึ้นตั้งแต่สมัยเอโดะ เพื่อเป็นตลาดซื้อขายข้าว, ต้นหอม, และดอกไม้หน้านาชนิด จนกระทั่งเข้าสู่กลางสมัยเมจิได้เกิดการเปลี่ยนแปลงขึ้น เมื่อบรรดาภรรยาของชาวไร่ชาวนาได้เริ่มนำผักผลไม้มาขายที่ตลาดแห่งนี้ จนเป็นที่รู้จักในนามของตลาดเช้า



รับประทานอาหารกลางวัน ณ ภัตตาคาร

นำท่านสู่ **หมู่บ้านชิราคาวาโกะ (SHIRAKAWAGO)** เป็นหนึ่งในสถานที่ยอดนิยมของนักท่องเที่ยว ด้วยสถาปัตยกรรมบ้านทรงหลังคาทรงมือพนมที่เรียกว่ากัสโซคุริซึ่งมีมาแต่โบราณ ทำให้ได้รับการขึ้นทะเบียนเป็นมรดกโลกโดย UNESCO หมู่บ้านแห่งนี้ยังคงดำรงการใช้ชีวิตที่มีมาแต่เดิมในอดีต เพื่อต่อสู้กับความหนาวเหน็บและหิมะในฤดูหนาว คุณสามารถมาเที่ยวชิราคาวาโกะแบบไปเช้าเย็นกลับหรือจะลงสัมผัสบรรยากาศโดยการค้างแรมหนึ่งคืนในหมู่บ้านก็ได้





เดินทางสู่ **เมืองกิฟุ** จากนั้นนำท่านชม **การจับปลาแบบอุโง** หรือการจับปลาด้วยนกกาน้ำในแม่น้ำนงะระที่ใสสะอาด เป็นภาพหนึ่งซึ่งพบเห็นได้บ่อยที่สุดในช่วงฤดูร้อนของเมืองกิฟุการจับปลาด้วยนกกาน้ำในแม่น้ำนงะระกระทำกัน ทุกคืนในช่วงฤดูดังกล่าว ตั้งแต่วันที่ 11 พฤษภาคมไปจนถึงวันที่ 15 ตุลาคม ยกเว้นช่วงคืนวันเพ็ญในฤดูเก็บเกี่ยว ซึ่งระดับน้ำในแม่น้ำเพิ่มสูงขึ้นการจับปลาแบบอุโงเป็นวิธีการจับปลาในเวลากลางคืนแบบดั้งเดิมที่อุโงเซะ (นักจับปลาแบบอุโง) และนกอ (นกกาน้ำ) ร่วมกันจับปลาโดยใช้แสงไฟจากคองะริบิ (คบไฟจับปลา) ซึ่งสะท้อนบนผิวแม่น้ำที่มีมืด



รับประทานอาหารค่ำ ณ ภัตตาคาร

นำท่านเข้าสู่ที่พัก GIFU WASHINGTON HOTEL PLAZA หรือเทียบเท่า

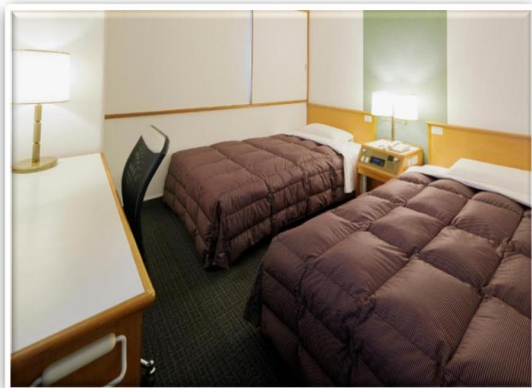



วันที่หกของการ
เดินทาง

CAFÉ LA COLIINA – ซ้อปิ้งย่านชินไซบาชิ –
สนามบินคันไซ – สนามบินสุวรรณภูมิ

รับประทานอาหารเช้า ณ ห้องอาหารของโรงแรม

นำท่านสู่ **LA COLLINA OMIHACHIMAN**
มีชื่อเสียงในด้านรูปลักษณ์ที่ว่ากันว่า
เหมือนกับที่ปรากฏในโลกของหนังสือภาพ
อย่างไฉ่อย่างนั้นเลย ที่ร้านค้าหลัก
ทานะยะ สินค้าทั้งหมดจะมีตั้งแต่ผลิตภัณฑ์
มาตรฐานอย่างขนมหวาน ฟุคุมิ เท็นบิน
ไปจนถึงสินค้าลิ้มเต็ดที่วางเรียงขายกันอย่าง
คึกคัก



จากนั้นให้ท่านอิสระซ้อปิ้ง **ย่านชินไซบาชิ (SHINSAIBASHI)** บริเวณแหล่งซ้อปิ้งแห่งนี้มีความยาวประมาณ 600 เมตร เต็มไปด้วยร้านค้าปลีก ร้านแฟชั่นร้านเครื่องสำอางค์ ร้านรองเท้า กระเป๋า นาฬิกา ร้านกาแฟ ร้านอาหาร ร้านขนม ร้านเสื้อผ้าสตรีทแบรนด์ดังญี่ปุ่นและต่างประเทศ เช่น ZARA H&M BEANS ABC MART เป็นต้น เรียกว่ามีทุกอย่างที่ต้องการรวมกันอยู่บริเวณนี้ ใกล้กันท่านสามารถเดินไปยัง ย่านโดทงโบริ (DOTONBORI) ย่านบันเทิงยามค่ำคืนตลอดแนวถนนเลียชบลองโดทงโบริ จากสะพานโดทงโบริบาชิไปจนถึงสะพานนิปปอนบาชิ ไฮไลท์!! ใคร ๆ ก็เช็คอินถ่ายภาพคู่ ป้ายกูลิโกะแมน หรือ ป้ายโดทงโบริกูลิโกะ (DOTONBORI GLICO SIGN) เป็นป้ายไฟนีออนรูปนักกรีฑากำลังวิ่งอยู่บนลู่วิ่ง ซึ่งถูกติดตั้งมาตั้งแต่ ปี ค.ศ.1935 นอกจากนี้ยังมีอีกหนึ่งสัญลักษณ์สถานที่นัดพบกันหลง นั่นก็คือ ร้านปูคานิโดรากุ (KANI DORAKU) ซึ่งมีปูยักษ์ขยับแขนและลูกตาได้อีกด้วย และห้ามพลาดสำหรับ ทาโกยากิ อาหารท้องถิ่นของชาวโอซาก้า ที่มาถึงถิ่นแล้วต้องลอง **ORIGINAL TASTE** รับรองไม่ผิดหวังแน่นอน





เพื่อไม่ให้รบกวนเวลาของท่าน อีสระรับประทานอาหารกลางวันและค่ำ

ถึงเวลาอันสมควร นำท่านเดินทางไปสู่ สนามบินคันไซ

เวลา 19.15 น. ออกเดินทางสู่ ท่าอากาศยานสุวรรณภูมิ กรุงเทพฯ ฯ
โดยสายการบินไทยแอร์เอเชียเอ็กซ์ เที่ยวบินที่ XJ 611

เวลา 23.15 น. เดินทางถึง ท่าอากาศยานสุวรรณภูมิ กรุงเทพฯ ฯ โดยสวัสดิภาพ
พร้อมกับความประทับใจ





เงื่อนไขการจองทัวร์

อัตรานี้รวม

- ✓ ราคานี้รวมภาษีน้ำมัน ณ วันที่ 01 สิงหาคม 2566 และ ทางบริษัทฯ ขอสงวนสิทธิ์ในการปรับราคาน้ำมันขึ้น หากทางสายการบินมีการเรียกเก็บเพิ่มเติม โดยทางบริษัท จะแจ้งให้ทราบก่อนการออกตั๋วเครื่องบิน
- ✓ ค่าตัวเครื่องบินไป-กลับ ตามเส้นทางที่ระบุ
- ✓ ค่าภาษีสนามบินทุกแห่งตามรายการที่ระบุ
- ✓ ค่าพาหนะรับส่งตามรายการนำเที่ยวที่ระบุ
- ✓ ค่าโรงแรมห้องพัก 2-3 ท่านต่อห้องตามรายการที่ระบุ
- ✓ ค่าอาหาร เครื่องดื่มตามรายการที่ระบุ
- ✓ ค่าเข้าชมสถานที่ต่างๆ ตามรายการที่ระบุ
- ✓ ค่าประกันอุบัติเหตุคุ้มครองในวงเงินท่านละ 1,000,000 บาท
- ✓ ค่าเบี้ยประกัน อุบัติเหตุในระหว่างการเดินทางท่องเที่ยว วงเงินประกันท่านละ 500,000 บาท (ไม่ครอบคลุมถึง สุขภาพ อากาศเจ็บป่วย หรือ โรคประจำตัว) กรณีเสียชีวิต จากอุบัติเหตุระหว่างการเดินทางท่องเที่ยว วงเงินประกัน ท่านละ 1,000,000 บาท (เงื่อนไขตามกรมธรรม์)

อัตรานี้ไม่รวม

- ✗ ค่าทำหนังสือเดินทาง หรือ พาสปอร์ต วัคซีนพาสปอร์ต
- ✗ ค่าใช้จ่ายส่วนตัวนอกเหนือในรายการ เช่น ค่าโทรศัพท์, ค่าซักรีด, ค่าเครื่องดื่มและอาหารที่สั่งเพิ่มเติมจากรายการที่ทางบริษัทฯ จัดให้เป็นต้น
- ✗ ค่าน้ำหนักกระเป๋าเดินทางในกรณีน้ำหนักเกินกว่าสายการบินกำหนด
- ✗ ค่าธรรมเนียมในการยื่นใบอนุญาตสำหรับคนต่างด้าวที่กลับเข้าประเทศ
- ✗ ค่าภาษีน้ำมันที่ทางสายการบินมีการเรียกเก็บเพิ่มเติม หรือมีการเปลี่ยนแปลงกะทันหัน
- ✗ ค่าภาษีมูลค่าเพิ่ม 7% และ ค่าภาษีหัก ณ ที่จ่าย 3% ซึ่งต้องจ่ายเพิ่มจากราคาค่าทัวร์
- ✗ ค่าทิปไกด์และคนขับ 700 บาท / ท่าน

หมายเหตุ : อายุ 6 เดือน - ไม่ถึง 1 ปี และ อายุ 76 - 85 ปี
ค่าประกันอุบัติเหตุคุ้มครองในวงเงินท่านละ 500,000 บาท





เงื่อนไขการชำระเงิน

เมื่อท่านทำการจองทัวร์กับทางบริษัทฯ

- ขอเรียกเก็บมัดจำค่าทัวร์ท่านละ 25,000 บาท
- ส่วนที่เหลือต้องชำระทั้งหมด 20 วัน ก่อนการเดินทาง

เงื่อนไขการยกเลิก

***** กรุณาพิจารณาเงื่อนไขต่างๆ และเงื่อนไขการยกเลิกทัวร์ของบริษัทฯ ก่อนทำการจองทัวร์ หากท่านได้ทำการจองทัวร์ ทางบริษัทฯ ถือว่าท่านได้รับทราบและยอมรับเงื่อนไขทุกอย่างเรียบร้อยแล้ว *****

- ➔ ยกเลิกก่อนการเดินทาง 45 วัน **หักค่าใช้จ่ายตามจริงที่เกิดขึ้น**
- ➔ ยกเลิกก่อนการเดินทาง 15 - 44 วัน **หักค่าใช้จ่าย 50 % ของราคาทัวร์**
- ➔ ยกเลิกก่อนการเดินทาง 8 - 14 วัน **หักค่าใช้จ่าย 75 % ของราคาทัวร์**
- ➔ ยกเลิกก่อนการเดินทาง 1 - 7 วัน **หักค่าใช้จ่าย 100 % ของราคาทัวร์**
- ➔ **ผู้เดินทางไม่สามารถเข้า - ออกเมืองได้ เนื่องจากเอกสารปลอม หรือการห้ามของเจ้าหน้าที่ หรือ ไม่ว่าด้วยเหตุผลใดๆ **หักค่าใช้จ่าย 100 % ของราคาทัวร์****

หมายเหตุ (สำคัญมาก ผู้โดยสารที่เดินทางต้องรับทราบ และยินยอม ก่อนการเดินทาง)

- รายการอาจมีการเปลี่ยนแปลงตามความเหมาะสม เนื่องจากความล่าช้าของสายการบิน โรงแรม ที่พัก การจราจร เหตุการณ์ทางการเมือง การนัดหยุดงาน การก่อจลาจล อุบัติเหตุ สภาพอากาศ ภัยธรรมชาติ วิกฤติภัย อัคคีภัย หรือไม่ว่าจะด้วยสาเหตุใดๆ ก็ตาม (ซึ่งเป็นเหตุการณ์ที่เหนือการควบคุมจากทางบริษัททัวร์ฯ) โดยทางบริษัทจะคำนึงถึงความปลอดภัยของลูกค้าเป็นสำคัญ
- หากสถานที่ท่องเที่ยวใดที่ไม่สามารถเข้าชมได้ไม่ว่าด้วยสาเหตุใดก็ตาม ทางบริษัทขอสงวนสิทธิ์ในการไม่คืนค่าใช้จ่าย เนื่องจากทางบริษัทได้ทำการจองและถูกเก็บค่าใช้จ่ายไปแล้ว





- หากท่านยกเลิกทัวร์ เนื่องจากเหตุการณ์ความไม่สงบทางการเมือง สายการบิน สภาพอากาศ ภัยธรรมชาติ วิกฤติ อัคคีภัย ทั้งที่สายการบิน หรือในส่วนของการบริการทางประเทศที่ท่านเดินทางท่องเที่ยว ยังคงให้บริการอยู่เป็นปกติ ทางบริษัทฯ ขอสงวนสิทธิ์ในการไม่คืนค่าทัวร์ทั้งหมด หรือบางส่วนให้กับท่าน
- บริษัทฯ จะไม่รับผิดชอบ และ ขอสงวนสิทธิ์ในการ ไม่คืนค่าทัวร์ทั้งหมด หรือบางส่วนให้กับท่าน ในกรณีดังนี้
 - กรณีที่กองตรวจคนเข้าเมือง ห้ามผู้เดินทาง เดินทาง เนื่องจากมีสิ่งผิดกฎหมาย หรือสิ่งของห้ามนำเข้าประเทศเอกสารเดินทางไม่ถูกต้อง หรือความประพฤติส่อไปในทางเสื่อมเสียด้วยเหตุผลใดๆ ก็ตามที่ทางกองตรวจคนเข้าเมืองห้ามเดินทาง
 - กรณีที่สถานทูตงดออกวีซ่า อันสืบเนื่องมาจากตัวผู้โดยสารเอง
 - กรณีที่กองตรวจคนเข้าเมืองของประเทศไทยงดออกเอกสารเข้าเมือง ให้กับชาวต่างชาติ หรือ คนต่างด้าวที่พำนักอยู่ในประเทศไทย

**** ซึ่งทางบริษัทฯ ขอสงวนสิทธิ์ในการไม่คืนค่าทัวร์ทั้งหมด หรือบางส่วน ให้กับท่าน หากเกิดเหตุการณ์ดังกล่าว ****





ข้อมูลเพิ่มเติม ตัวเครื่องบิน



ในการเดินทางเป็นหมู่คณะ ผู้โดยสารจะต้องเดินทางไป-กลับพร้อมกัน หากต้องการ
เลื่อนวันเดินทางกลับ ท่านจะต้องชำระค่าใช้จ่ายส่วนต่างที่สายการบิน และบริษัททัวร์
เรียกเก็บและการจัดที่นั่งของกรุ๊ป เป็นไปโดยสายการบินเป็นผู้กำหนด

ในกรณียกเลิกการเดินทาง และได้ดำเนินการออกตัวเครื่องบินไปแล้ว
(กรณีตัว REFUND ได้) ผู้เดินทางต้องรอ REFUND ตามระบบของสายการบินเท่านั้น



โรงแรมที่พัก

เนื่องจากการวางแผนแบบห้องพักของแต่ละโรงแรมแตกต่างกัน จึงอาจทำให้
ห้องพักแบบห้องเดี่ยว (Single) และห้องคู่ (Twin / Double) และ ห้องพักแบบ
3 ท่าน / 3 เตียง (Triple Room) ห้องพักอาจจะไม่ติดกัน

กรณีมีงานจัดประชุมนานาชาติ (Trade Fair) เป็นผลให้ค่าโรงแรมสูงขึ้นมาก
และห้องพักในเมืองเต็ม บริษัท ขอสงวนสิทธิ์ ในการปรับเปลี่ยน หรือย้ายเมือง
เพื่อให้เกิดความเหมาะสม



สัมภาระ และ ค่าพนักงานยกกระเป๋า

สำหรับน้ำหนักของสัมภาระที่ทางสายการบินอนุญาตให้บรรทุกได้ห้องเครื่องบิน
คือ 20 กิโลกรัม สำหรับผู้โดยสารชั้นประหยัด การเรียกเก็บค่าน้ำหนักเพิ่มเป็น
สิทธิ์ของสายการบินที่ไม่อาจปฏิเสธได้

สำหรับกระเป๋าสัมภาระที่ทางสายการบินอนุญาตให้นำขึ้นเครื่องได้ ต้องมีน้ำ
หนักไม่เกิน 7 กิโลกรัม และมีความกว้าง+ยาว+สูง ไม่เกิน 115 เซนติเมตร หรือ
25 เซนติเมตร (9.75 นิ้ว) x 56 เซนติเมตร (21.5 นิ้ว) x 46 เซนติเมตร (18 นิ้ว)

กรณีที่ต้องมีบินด้วยสายการบินภายในประเทศ น้ำหนักของกระเป๋าอาจจะถูก
กำหนดให้ต่ำกว่ามาตรฐานได้ ทั้งนี้ขึ้นอยู่กับข้อกำหนดของแต่ละสายการบิน
ทางบริษัท ขอสงวนสิทธิ์ไม่รับภาระส่วนของค่าใช้จ่ายที่สัมภาระน้ำหนักเกิน
(ท่านต้องชำระในส่วนที่โดนเรียกเก็บเพิ่ม)

ทางบริษัท ไม่รับผิดชอบ กรณีเกิดการสูญหาย , สูญหายของกระเป๋า และ
สัมภาระของผู้โดยสาร

