เวียดนามใต้ ฟูก๊วก 3 วัน 2 คืน

ซุปตาร์...เที่ยวท่องล่องใต้ พาใจไปฟูก๊วก

กำหนดการเดินทาง มกราคม - มีนาคม 2570



Vietnam

PHU QUOC

ซุปตาร์...เที่ยวท่องล่องใต้ พาใจไปฟูก๊วก

PQC9G0127 | 3 วัน 2 คืน | SUN PhuQuoc AIRWAYS | น้ำหนักกระเป๋า 23 kg. ขึ้นเครื่องไม่เกิน 7 kg.

BKK ✈ PQC

เที่ยวบิน	ไฟล์ท	ออก	ถึง
ขาไป	9G702	13.10	14.30

PQC ✈ BKK

เที่ยวบิน	ไฟล์ท	ออก	ถึง
ขากลับ	9G701	10.35	11.55

วันที่	โปรแกรมการท่องเที่ยว	อาหาร เช้า	อาหาร กลางวัน	อาหาร เย็น	ที่พัก
1	• ท่าอากาศยานนานาชาติสุวรรณภูมิ • ท่าอากาศยานเมืองฟูก๊วก ประเทศเวียดนาม • Mediterranean Town • สะพานจูบ			กุ้งมังกร (ได้ละ 1 ตัว)	LOTUS HOME HILLSIDE ★ ★ ★ หรือเทียบเท่าระดับ 3 ดาว
2	• นั่งกระเช้าสู่เกาะ HON THOM • Sun World Hon Thom Nature Park • สวนน้ำอควาโทเปีย • ชายหาด Hon Thom • **OPTION : สวนสนุกวินวันเดอร์ + GRAND WORLD PHU QUOC + ชมบ้านไม้ไผ่ + โชว์การแสดงยามค่ำคืน + อิสระเล่นคาสิโน + อาหารกลางวัน**	✓			LOTUS HOME HILLSIDE ★ ★ ★ หรือเทียบเท่าระดับ 3 ดาว
3	• ท่าอากาศยานเมืองฟูก๊วก ประเทศเวียดนาม • ท่าอากาศยานนานาชาติสุวรรณภูมิ	✓			


สะพานจูบ


รถรางไม้


สวนน้ำ AQUATOPIA


Mediterranean Town

*ทางบริษัทฯ ขอสงวนสิทธิ์ในการสลับโปรแกรมทัวร์ตามความเหมาะสมขึ้นอยู่กับสถานการณ์หน้างาน โดยคำนึงถึงผลประโยชน์ของลูกค้าเป็นสำคัญ

วันเดินทาง	ราคาผู้ใหญ่	ราคา INF (อายุต่ำกว่า 2 ขวบ)	พักเดี่ยว
07 – 09 มกราคม 2570	8,888	3,000	2,000
08 – 10 มกราคม 2570	8,888	3,000	2,000
14 – 16 มกราคม 2570	8,888	3,000	2,000
21 – 23 มกราคม 2570	8,888	3,000	2,000
22 – 24 มกราคม 2570	8,888	3,000	2,000
13 – 15 กุมภาพันธ์ 2570	8,888	3,000	2,000
17 – 19 กุมภาพันธ์ 2570	7,888	3,000	2,000
18 – 20 กุมภาพันธ์ 2570	8,888	3,000	2,000
20 – 22 กุมภาพันธ์ 2570 *(วันมาฆบูชา)*	9,888	3,000	2,000
24 – 26 กุมภาพันธ์ 2570	8,888	3,000	2,000
25 – 27 กุมภาพันธ์ 2570	8,888	3,000	2,000
27 กุมภาพันธ์ – 01 มีนาคม 2570	8,888	3,000	2,000
03 – 05 มีนาคม 2570	8,888	3,000	2,000
04 – 06 มีนาคม 2570	8,888	3,000	2,000
06 – 08 มีนาคม 2570	8,888	3,000	2,000
10 – 12 มีนาคม 2570	8,888	3,000	2,000
11 – 13 มีนาคม 2570	8,888	3,000	2,000

13 – 15 มีนาคม 2570	8,888	3,000	2,000
17 – 19 มีนาคม 2570	8,888	3,000	2,000
18 – 20 มีนาคม 2570	8,888	3,000	2,000
19 – 21 มีนาคม 2570	8,888	3,000	2,000
20 – 22 มีนาคม 2570	8,888	3,000	2,000
24 – 26 มีนาคม 2570	8,888	3,000	2,000
25 – 27 มีนาคม 2570	8,888	3,000	2,000

ราคาไม่รวมค่าทิปมัคคุเทศก์ท้องถิ่น คนขับรถท้องถิ่น
ตามธรรมเนียม ท่านละ 1,500 บาท/ท่าน/ทริป (ยกเว้นเด็กต่ำกว่า 2 ขวบ)
สำหรับหัวหน้าทัวร์จากเมืองไทย (ตามความพึงพอใจในการบริการ)

สำคัญโปรดอ่าน

1. กรุณาทำการจอง พร้อมชำระเงินมัดจำ ท่านละ 5,000 บาท/ท่าน และชำระส่วนที่เหลือ 30 วัน ก่อนการเดินทาง กรณีวันเดินทางน้อยกว่า 30 วัน หรือ ราคาทัวร์พิเศษต้องชำระค่าทัวร์เต็มจำนวน 100% เท่านั้น
2. อัตราค่าบริการนี้ จำเป็นต้องมีผู้เดินทาง จำนวน 10 ท่าน ขึ้นไป ในแต่ละคณะ กรณีที่มีผู้เดินทางไม่ถึงตามจำนวนที่กำหนด ทางบริษัทฯ ขอสงวนสิทธิ์ในการเลื่อนการเดินทาง หรือเปลี่ยนแปลงอัตราค่าบริการ (ปรับราคาเพิ่มขึ้น เพื่อให้คณะได้ออกเดินทาง ตามความต้องการ)
3. ท่านที่ต้องออกบัตรโดยสารภายในประเทศ (ตั๋วเครื่องบิน, รถทัวร์, รถไฟ) กรุณาสอบถามที่เจ้าหน้าที่ทุกครั้งก่อนทำการออกบัตรโดยสาร เนื่องจากสายการบินอาจมีการปรับเปลี่ยนไฟล์ท หรือ เวลาบิน โดยไม่แจ้งให้ทราบล่วงหน้า และการแนะนำจากเจ้าหน้าที่เป็นเพียงการแนะนำเท่านั้น
4. ในกรณีที่ภาครัฐทั้งไทย และประเทศปลายทางมีข้อกำหนดในการกักตัว หรือ การตรวจหาเชื้อโควิด-19 ทุกประเภท ผู้เดินทางต้องรับผิดชอบค่าใช้จ่ายส่วนนี้ด้วยตัวท่านเอง (ไม่รวมอยู่ในรายการทัวร์)
5. เงื่อนไขกรมธรรม์เป็นไปตามเงื่อนไขของบริษัทฯประกันเป็นผู้พิจารณา
6. ของสมนาคุณไม่สามารถเปลี่ยนแปลงเป็นส่วนลดหรือเงินสดได้
7. นโยบายการให้บริการของสายการบินอาจมีการเปลี่ยนแปลง เช่น งดเสิร์ฟอาหารโดยไม่แจ้งล่วงหน้า และ หรือ บริการอื่นๆ

วันแรก ท่าอากาศยานนานาชาติสุวรรณภูมิ - ท่าอากาศยานเมืองฟูก๊วก ประเทศเวียดนาม - Mediterranean Town - สะพานจูบ

10.00 น. สมาชิกทุกท่านพร้อมกัน ณ **ท่าอากาศยานนานาชาติสุวรรณภูมิ ชั้น 4 เคาน์เตอร์สายการบิน Sun Phu Quoc Airways (9G)** โดยมีหัวหน้าทัวร์และเจ้าหน้าที่ส่งทัวร์ คอยต้อนรับและแจกเอกสารการเดินทาง จากนั้นนำท่านเช็คอินทำการโหลดสัมภาระ

13.10 น. ออกเดินทางสู่ **ท่าอากาศยานเมืองฟูก๊วก ประเทศเวียดนาม** โดยสายการบิน **Sun Phu Quoc Airways (9G)** เที่ยวบินที่ **9G702 (บริการอาหารว่างบนเครื่อง)**

14.30 น. เดินทางถึง **ท่าอากาศยานเมืองฟูก๊วก ประเทศเวียดนาม** ผ่านพิธีตรวจคนเข้าเมืองและศุลกากร เรียบร้อยแล้วนำท่านรับสัมภาระ *(เวลาท้องถิ่นประเทศเวียดนามเท่ากับเวลาประเทศไทย)* จากนั้นนำท่านเดินทางเข้าสู่ **ตัวเมืองเกาะฟูก๊วก (Phu Quoc)** เกาะที่ใหญ่ที่สุดของเวียดนาม ประกอบด้วยเกาะน้อยใหญ่รอบๆ 21 เกาะด้วยกัน เป็นเกาะที่สวยงามในอ่าวไทย อยู่นอกชายฝั่งกัมพูชา เป็นที่รู้จักกันดีว่าเป็นเกาะสวรรค์ของชาวเวียดนาม และนักท่องเที่ยวต่างชาติ



บ่าย นำท่านถ่ายรูป **Mediterranean Town** เมืองริมทะเลทางตอนใต้ของเกาะฟูก๊วกที่จำลองบรรยากาศหมู่บ้านสไตล์เมดิเตอร์เรเนียนของยุโรป โดดเด่นด้วยอาคารหลากสีสันเรียงรายตามเนินเขา จัตุรัสสวยงาม และหอนาฬิกาสูงตระหง่าน ให้ความรู้สึกราวกับเดินเล่นอยู่ในเมืองยุโรปริมทะเล เหมาะสำหรับเดินชมเมือง ถ่ายภาพเช็กอิน และชมวิวพระอาทิตย์ตก



พร้อมแวะชม **Kiss Bridge (สะพานจูบ)** แลนด์มาร์กชื่อดังที่ทอดตัวยื่นออกไปเหนือทะเล สร้างบรรยากาศโรแมนติกและเป็นจุดถ่ายภาพที่ไม่ควรพลาดเมื่อมาเยือนฟูก๊วก

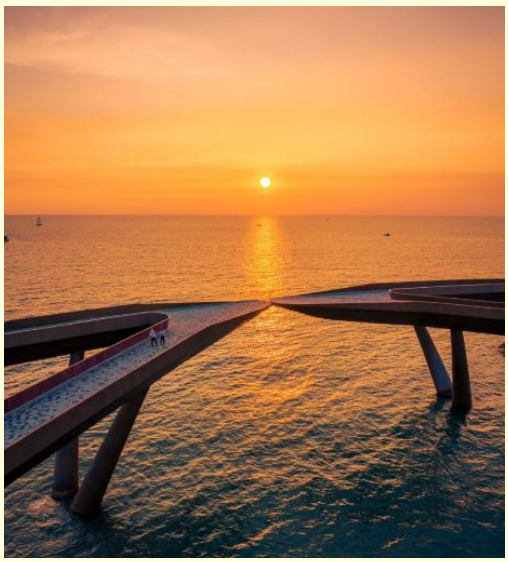

เย็น บริการอาหารเย็น ณ ภัตตาคารอาหารพื้นเมือง **พิเศษเมนู กุ้งมังกร !! (โต๊ะละ 1 ตัว)**

ที่พัก โรงแรม LOTUS HOME HILLSIDE หรือเทียบเท่าระดับ 3 ดาว

วันที่สอง นั่งกระเช้าสู่เกาะ HON THOM – Sun World Hon Thom Nature Park - สวนน้ำอควาโทเปีย - ชายหาด Hon Thom – *OPTION : สวนสนุกวินวันเดอร์ + GRAND WORLD PHU QUOC + ชมบ้านไม้ไผ่ + โชว์การแสดงยามค่ำคืน + อิสระเล่นคาซิโน*

เช้า บริการอาหารเช้า ณ ห้องอาหารของโรงแรม

นำท่าน **นั่งกระเช้าลอยฟ้าข้ามทะเล** สู่ **เกาะ** HON THOM ชมวิวทะเลสีฟ้าครามและหมู่เกาะสวยงามจากมุมสูง พร้อมเพลิดเพลินกับกิจกรรมและสวนสนุก Sun World Hon Thom Nature Park *** ในกรณีกระเช้าปิดไม่ให้บริการ ทางบริษัทฯ ขอสงวนสิทธิ์ในการปรับเป็นการนั่งเรือไป-กลับ หรือเลือกเปลี่ยนโปรแกรมไปสถานที่อื่นๆ ในกรณีที่ไม่สามารถเดินทางข้ามเกาะได้***



ร่วมสนุกไปกับ โซน Exotica Village มีเครื่องเล่น อาทิ **รถไฟรางไม้ The anger of the wooden snake เครื่องยก Eagle's Eye ชม วิว 360 องศา** ของเกาะ Hon Thom ด้วยความสูงกว่า 120 เมตร



จากนั้นอิสระให้ท่านเพลิดเพลินกับ **สวนน้ำอควาโทเปีย Aquatopia Water Park** สวนน้ำชั้นนำของเอเชียตะวันออกเฉียงใต้ ซึ่งจะมีโซนให้ท่านได้เลือกเล่นมากมาย (สำหรับท่านที่ต้องการเล่นสวนน้ำ กรุณาเตรียมชุดว่ายน้ำ และอุปกรณ์อาบน้ำแยกใส่ถุงผ้าหรือเป้ไปด้วย ทางสวนน้ำมี บริการ ให้เช่า-ยืม ผ้าเช็ดตัว รองเท้าแตะ และตู้ล็อกเกอร์เก็บของ)



หรือเลือกเดินเล่นถ่ายภาพในสวนน้ำ และเดินชม **ชายหาด Hon Thom** ได้อย่างอิสระตามอัธยาศัย สมควรแก่เวลา นำท่านนั่งกระเช้าลอยฟ้าข้ามทะเลกลับสู่ตัวเมือง

อิสระรับประทานอาหารเที่ยงและอาหารเย็นตามอัธยาศัยเพื่อความสะดวกในการท่องเที่ยวของท่าน



OPTION เสริม

- **สวนสนุกวินวันเดอร์ Vin Wonders Phu Quoc** สวนสนุกที่ใหญ่และทันสมัยที่สุดในเวียดนาม ด้วยพื้นที่ประมาณ 475,000 ตารางเมตร รวมเครื่องเล่นกว่า 100 ประเภท ที่ออกแบบมาให้เหมาะกับนักท่องเที่ยวทุกเพศทุกวัย
- **Grand World Phu Quoc – The Sleepless City** ได้รับฉายานามว่า Venice แห่งเวียดนาม ซึ่งเป็นจุดศูนย์กลางของ Phu Quoc United Center ที่ยกเอาสถานที่ช้อปปิ้งยอดฮิตจากรอบโลก อาทิ เวนิส เซี่ยงไฮ้ ถนนคนเดินในเกาหลี และเวียดนาม มาจำลองไว้ในพื้นที่กว่า 500 ไร่
- **บ้านไม้ไผ่ (The Bamboo Legend)** เป็นผลงานทางสถาปัตยกรรมที่มีชื่อเสียงของสถาปนิก Vo Trong Nghia เขามีชื่อเสียงไปทั่วโลกจากผลงานของเขาโดยใช้ไม้ไผ่มากกว่า 32,000 ต้น และวัสดุพื้นบ้าน ทำโดมไม้ไผ่ที่มีความสูงถึง 15 เมตร และกว้างถึง 700 ตร.ม. นอกจากนี้ยังมีร้านอาหารให้เลือกมากมาย อาทิเช่น ร้านเบียร์ ร้านกาแฟ ร้านพิซซ่า ชานมชื่อดัง และสตรีทฟู้ด
- ชมโชว์ แสง สี เสียง **"The Color of Venice"** ณ ส่วนจัดแสดง (เวลาโชว์ 21.30 – 22.00) หรือจะเลือกเดินทางไปเสี่ยงโชค ณ **Corona Casino**
- บริการอาหารกลางวัน 1 มื้อ (บุฟเฟ่ต์นานาชาติ)

ราคาทัวร์นี้ยังไม่รวมค่าบริการ สำหรับท่านที่สนใจ จะมีค่าบริการท่านละ 2,000 บาท (ราคานี้สำหรับ 10 ท่านขึ้นไป หากผู้ซื้อ Option ไม่ถึง 10 ท่าน ราคาจะมีการเปลี่ยนแปลง หรืออาจมีการนำเสนอทางเลือก Option อื่นๆเพิ่มเติม ทั้งนี้จะเป็นไปตามดุลยพินิจของไกด์ท้องถิ่น)*

ที่พัก โรงแรม LOTUS HOME HILLSIDE หรือเทียบเท่าระดับ 3 ดาว

วันที่สาม ท่าอากาศยานเมืองฟูก๊วก ประเทศเวียดนาม - ท่าอากาศยานนานาชาติสุวรรณภูมิ

เช้า บริการอาหารเช้า ณ ห้องอาหารของโรงแรม

สมควรแก่เวลานำท่านเดินทางสู่ **ท่าอากาศยานเมืองฟูก๊วก ประเทศเวียดนาม** เพื่อเดินทางกลับสู่ **ประเทศไทย**

10.35 น. ออกเดินทางสู่ **ท่าอากาศยานนานาชาติสุวรรณภูมิ** โดยสายการบิน **Sun Phu Quoc Airways (9G)** เที่ยวบินที่ **9G701** **(บริการอาหารว่างบนเครื่อง)**

11.55 น. เดินทางถึง **ท่าอากาศยานนานาชาติสุวรรณภูมิ** โดยสวัสดิภาพ พร้อมความประทับใจ

บริษัทขอสงวนสิทธิ์ : ทางบริษัทฯ ขอสงวนสิทธิ์ในการสลับโปรแกรมทัวร์ตามความเหมาะสม โดยไม่แจ้งให้ทราบล่วงหน้า อันเนื่องมาจากเหตุการณ์ต่าง ๆ ที่อาจเกิดขึ้นจากเหตุสุดวิสัยเช่น เหตุการณ์ทางธรรมชาติ การเมือง สภาพการจราจรทั้งทางบกและทางอากาศ สถานะห้องพักของแต่ละโรงแรม รวมไปถึงสภาพอากาศที่ไม่เอื้ออำนวย ทั้งนี้ทางเราจะคำนึงถึงความปลอดภัยและผลประโยชน์ของลูกค้าเป็นสำคัญ และการบริการของรถบัสนำเที่ยวตามกฎหมายของประเทศเวียดนามสามารถให้บริการวันละ 10 ชั่วโมง มิอาจเพิ่มเวลาได้โดยมัคคุเทศก์และคนขับจะเป็นผู้บริหารเวลาตามความเหมาะสม ทั้งนี้ขึ้นอยู่กับสภาพการจราจรในวันเดินทางนั้น ๆ เป็นหลัก จึงขอสงวนสิทธิ์ในการปรับเปลี่ยนเวลาท่องเที่ยวตามสถานที่ในโปรแกรมการเดินทาง

หมายเหตุ : เนื่องจากเป็นการจองทัวร์ล่วงหน้า ณ วันเดินทางจริง อาจจะมีเหตุการณ์ที่ทำให้ไฟล์ทบินล่าช้า หรือเปลี่ยนแปลงเวลาบิน หากทานใดมีไฟล์ทบินภายในประเทศหรือต่างประเทศก่อนหรือหลังจากการเดินทาง โปรดสำรองเวลาในการจองตั๋วเครื่องบินไว้อย่างต่ำ 4-5 ชั่วโมง ทั้งนี้เพื่อประโยชน์ของตัวท่านเอง ทางบริษัทจะไม่รับผิดชอบค่าใช้จ่ายที่เกิดขึ้นในส่วนของตั๋วเครื่องบินที่ไม่เกี่ยวข้องกับโปรแกรมทัวร์

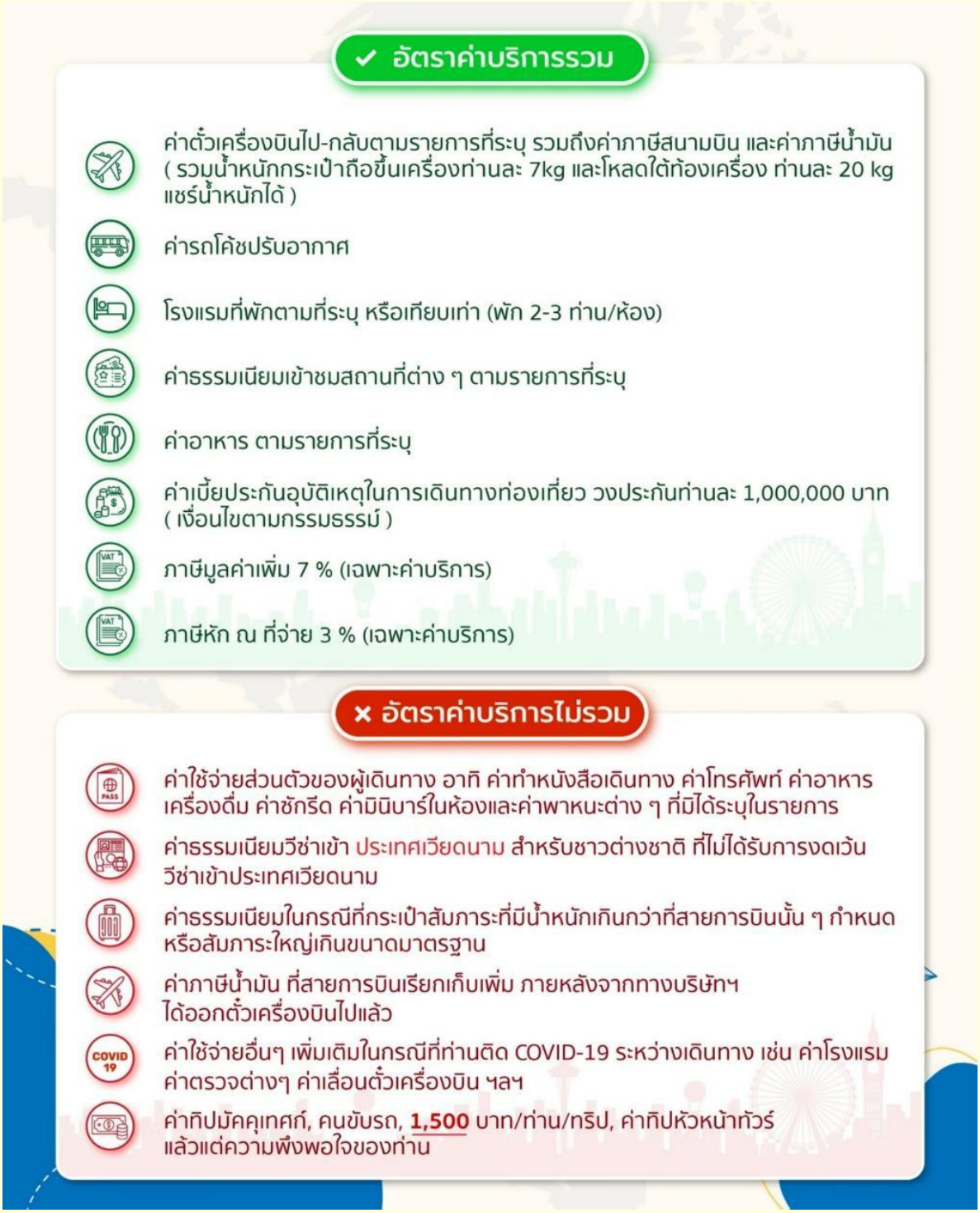
อัตราค่าบริการรวม
ค่าตั๋วเครื่องบินไป-กลับตามรายการที่ระบุ รวมถึงค่าภาษีสนามบิน และค่าภาษีน้ำมัน (รวมน้ำหนักกระเป๋าถือขึ้นเครื่องท่านละ 7kg และโหลดใต้ท้องเครื่อง ท่านละ 20 kg แชร์น้ำหนักได้)
ค่ารถโค้ชปรับอากาศ
โรงแรมที่พักตามที่ระบุ หรือเทียบเท่า (พัก 2-3 ท่าน/ห้อง)
ค่าธรรมเนียมเข้าชมสถานที่ต่าง ๆ ตามรายการที่ระบุ
ค่าอาหาร ตามรายการที่ระบุ
ค่าเบี้ยประกันอุบัติเหตุในการเดินทางท่องเที่ยว วงประกันท่านละ 1,000,000 บาท (เงื่อนไขตามกรรมธรรม์)
ภาษีมูลค่าเพิ่ม 7 % (เฉพาะค่าบริการ)
ภาษีหัก ณ ที่จ่าย 3 % (เฉพาะค่าบริการ)
อัตราค่าบริการไม่รวม
ค่าใช้จ่ายส่วนตัวของผู้เดินทาง อาทิ ค่าทำหนังสือเดินทาง ค่าโทรศัพท์ ค่าอาหาร เครื่องดื่ม ค่าซักรีด ค่ามินิบาร์ในห้องและค่าพาหนะต่าง ๆ ที่มิได้ระบุในรายการ
ค่าธรรมเนียมวีซ่าเข้า ประเทศเวียดนาม สำหรับชาวต่างชาติ ที่ไม่ได้รับการงดเว้นวีซ่าเข้าประเทศเวียดนาม
ค่าธรรมเนียมในกรณีที่กระเป๋าสัมภาระที่มีน้ำหนักเกินกว่าที่สายการบินนั้น ๆ กำหนด หรือสัมภาระใหญ่เกินขนาดมาตรฐาน
ค่าภาษีน้ำมัน ที่สายการบินเรียกเก็บเพิ่ม ภายหลังจากทางบริษัทฯ ได้ออกตั๋วเครื่องบินไปแล้ว
ค่าใช้จ่ายอื่นๆ เพิ่มเติมในกรณีที่ท่านติด COVID-19 ระหว่างเดินทาง เช่น ค่าโรงแรม ค่าตรวจต่างๆ ค่าเลื่อนตั๋วเครื่องบิน ฯลฯ
ค่าทิปมัคคุเทศก์, คนขับรถ, 1,500 บาท/ท่าน/ทริป, ค่าทิปหัวหน้าทัวร์ แล้วแต่ความพึงพอใจของท่าน

เงื่อนไขการจอง และ การชำระเงิน

- ชำระมัดจำท่านละ 5,000 บาท ภายหลังจากที่ท่านส่งเอกสารการจอง 3 วัน กรณีลูกค้าทำการจองก่อนวันเดินทางภายใน 30 วัน ทางบริษัทขอสงวนสิทธิ์ในการเก็บค่าทัวร์เต็มจำนวน
- ส่วนที่เหลือ ชำระก่อนวันเดินทางอย่างน้อย 30 วัน
- หากไม่ชำระมัดจำตามที่กำหนด ขออนุญาตตัดที่นั่งให้ลูกค้าท่านอื่นที่รออยู่
- หากชำระไม่ครบตามจำนวน บริษัทฯถือว่าท่านยกเลิกการเดินทางโดยอัตโนมัติ โดยไม่มีเงื่อนไข
- เมื่อท่านชำระเงินไม่ว่าจะทั้งหมดหรือบางส่วน ทางบริษัทฯถือว่าท่านได้ยอมรับเงื่อนไขและข้อตกลงต่างๆที่ได้ระบุไว้ทั้งหมดนี้แล้ว
- หากชำระเงินในแต่ละส่วนแล้ว โปรดส่งสำเนาการโอนเงิน มาทางอีเมลล์ของเซลล์ที่ท่านติดต่อ
- ส่งรายชื่อสำรองที่นั่ง ผู้เดินทางต้องส่งสำเนาหนังสือเดินทาง (Passport) หากไม่ส่งสำเนาหนังสือเดินทาง (Passport) มาให้ ทางบริษัทฯขอสงวนสิทธิ์ไม่รับผิดชอบค่าเสียหายอันเกิดจากความผิดพลาดจากการสะกดชื่อ-นามสกุล และอื่นๆ เพื่อใช้ในการจองตั๋วเครื่องบินทั้งสิ้น

หมายเหตุ : โปรดตรวจสอบ Passport : จะต้องมีอายุคงเหลือ ณ วันเดินทาง มากกว่า 6 เดือนขึ้นไป และเหลือหน้ากระดาษอย่างต่ำ 2 หน้าหากไม่มั่นใจโปรดสอบถามเจ้าหน้าที่

เงื่อนไขยกเลิกการจอง

- ยกเลิกก่อนการเดินทาง ตั้งแต่ 30 วันขึ้นไป คืนเงินค่าทัวร์โดยหักค่าใช้จ่ายที่เกิดขึ้นจริง ในกรณีที่วันเดินทางตรงกับวันหยุดนักขัตฤกษ์ ต้องยกเลิกก่อน 45 วัน
- ยกเลิกก่อนการเดินทาง 15-29 วัน คืนเงิน 50% ของค่าทัวร์ หรือหักค่าใช้จ่ายตามจริง เช่น ค่ามัดจำตั๋วเครื่องบิน โรงแรม และค่าใช้จ่ายจำเป็นอื่นๆ
- ยกเลิกก่อนการเดินทางน้อยกว่า 15 วัน ขอสงวนสิทธิ์ไม่คืนเงินค่าทัวร์ที่ชำระแล้วทั้งหมด
- หากมีการยกเลิกการเดินทางโดยไม่ใช่ความผิดของบริษัททัวร์ ทางบริษัทขอสงวนสิทธิ์ไม่รับผิดชอบ และ คืนค่าทัวร์ส่วนใดส่วนหนึ่งให้ท่านได้ไม่ว่ากรณีใด ๆ ทั้งสิ้น เช่น สถานทูตปฏิเสธวีซ่า ด่านตรวจคนเข้าเมือง นโยบายห้ามเข้าออกประเทศฯลฯ
- กรณีต้องการเปลี่ยนแปลงผู้เดินทาง (เปลี่ยนชื่อ) จะต้องแจ้งให้ทางบริษัททราบล่วงหน้า อย่างน้อย 21 วัน ก่อนออกเดินทาง กรณีแจ้งหลังจากเจ้าหน้าที่ออกเอกสารเรียบร้อยแล้ว ไม่ว่าส่วนใดส่วนหนึ่ง ทางบริษัทขอสงวนสิทธิ์ในการเรียกเก็บค่าใช้จ่ายที่เกิดขึ้นจริงทั้งหมด ทั้งนี้ขึ้นอยู่กับช่วงพีเรียดวันที่เดินทางและกระบวนการของแต่ละคณะ เป็นสำคัญด้วย กรุณาสอบถามกับเจ้าหน้าที่เป็นกรณีพิเศษ
- กรณีต้องการเปลี่ยนแปลงพีเรียดวันเดินทาง (เลื่อนวันเดินทาง) ทางบริษัทขอสงวนสิทธิ์ในการหักค่าใช้จ่ายการดำเนินการต่าง ๆ ที่เกิดขึ้นจริงสำหรับการดำเนินการจองครั้งแรก ตามจำนวนครั้งที่เปลี่ยนแปลง ไม่ว่ากรณีใดๆทั้งสิ้น

หมายเหตุ : กรุณาอ่านศึกษารายละเอียดทั้งหมดก่อนทำการจอง เพื่อความถูกต้องและความเข้าใจตรงกันระหว่างท่านลูกค้าและบริษัท)

เงื่อนไขฯและรายละเอียดเพิ่มเติม

1. กรณีผู้ร่วมคณะยินดีที่จะเดินทางน้อยกว่า 10 ท่านทางบริษัทสงวนสิทธิ์ ไม่มีหัวหัวหน้าทัวร์ (มีไกด์ท้องถิ่นตลอดการเดินทางที่ประเทศจีน)
2. ขอสงวนสิทธิ์การเก็บค่าน้ำมันและภาษีสนามบินทุกแห่งเพิ่ม หากสายการบินมีการปรับขึ้นก่อนวันเดินทาง
3. บริษัทฯ ขอสงวนสิทธิ์ในการเปลี่ยนเที่ยวบิน โดยมิต้องแจ้งให้ทราบล่วงหน้าอันเนื่องจากสาเหตุต่างๆ
4. บริษัทฯ จะไม่รับผิดชอบใดๆ ทั้งสิ้น หากเกิดกรณีความล่าช้าจากสายการบิน,การยกเลิกบิน, การประท้วง,การนัดหยุดงาน,การก่อการจลาจล, ภัยธรรมชาติ,การนำสิ่งของผิดกฎหมาย ซึ่งอยู่นอกเหนือความรับผิดชอบของบริษัทฯ
5. บริษัทฯ จะไม่รับผิดชอบใดๆ ทั้งสิ้น หากเกิดสิ่งของสูญหายอันเนื่องเกิดจากความประมาทของท่าน, เกิดจากการโจรกรรม และ อุบัติเหตุจากความประมาทของนักท่องเที่ยวเอง
6. เมื่อท่านตกลงชำระเงินมัดจำหรือค่าทัวร์ทั้งหมดกับทางบริษัทฯ แล้ว ทางบริษัทฯ จะถือว่าท่านได้ยอมรับเงื่อนไขข้อตกลงต่างๆ ทั้งหมด
7. รายการนี้เป็นเพียงข้อเสนอที่ต้องได้รับการยืนยันจากบริษัทฯ อีกครั้งหนึ่ง หลังจากได้สำรองโรงแรมที่พักในต่างประเทศเรียบร้อยแล้ว โดยโรงแรมจัดในระดับใกล้เคียงกัน ซึ่งอาจจะปรับเปลี่ยนตามที่ระบุในโปรแกรม
8. การจัดการเรื่องห้องพัก เป็นสิทธิของโรงแรมในการจัดห้องให้กับกรุ๊ปที่เข้าพักโดยมีห้องพักสำหรับผู้สูบบุหรี่/ปลอดบุหรี่ได้ โดยอาจจะขอเปลี่ยนห้องได้ตามความประสงค์ ของผู้ที่พัก ทั้งนี้ขึ้นอยู่กับความพร้อมให้บริการของโรงแรม และไม่สามารถรับประกันได้
9. กรณีผู้เดินทางต้องการความช่วยเหลือเป็นพิเศษ อาทิเช่น ใช้วีลแชร์ กรุณาแจ้งบริษัทฯ อย่างน้อย 7 วันก่อนการเดินทาง มิฉะนั้นบริษัทฯไม่สามารถจัดการได้ล่วงหน้าได้
10. มัคคุเทศก์ พนักงานและตัวแทนของผู้จัดไม่มีสิทธิในการให้คำสัญญาใด ๆ ทั้งสิ้นแทนผู้จัด นอกจากมีเอกสารลงนามโดยผู้มีอำนาจของผู้จัดกำกับเท่านั้น

เงื่อนไขฯและรายละเอียดเพิ่มเติม

11. ผู้จัดจะไม่รับผิดชอบและไม่สามารถคืนค่าใช้จ่ายต่างๆ ได้เนื่องจากเป็นการเหมาจ่ายกับตัวแทนต่างๆ ในกรณีที่ผู้เดินทางไม่ผ่านการพิจารณาในการตรวจคนเข้าเมือง-ออกเมือง ไม่ว่าจะเป็นกองตรวจคนเข้าเมืองหรือกรมแรงงานของทุกประเทศในรายการท่องเที่ยว อันเนื่องมาจากการกระทำที่ส่อไปในทางผิดกฎหมาย การหลบหนี เข้าออกเมือง เอกสารเดินทางไม่ถูกต้อง หรือ การถูกปฏิเสธในกรณีอื่น ๆ
12. กรณีต้องการพักแบบ 3 ท่าน ต่อห้องหรือห้องแบบ 3 เตียง Triple โรงแรมมีห้อง Triple ไม่เพียงพอ ขอสงวนสิทธิในการจัดห้องให้เป็นแบบ แยก 2 ห้อง คือ 1 ห้องพักคู่ และ 1 ห้องพักเดี่ยว โดยต้องมีชำระค่าใช้จ่ายพักเดี่ยวเพิ่มเติม
13. สภาพการจลาจรในช่วงวันเดินทางตรงกับวันหยุดเทศกาลของประเทศเวียดนามหรือวันเสาร์-อาทิตย์ รถอาจจะติด อาจทำให้เวลาในการท่องเที่ยว และช้อปปิ้งแต่ละสถานที่น้อยลง โดยเป็นดุลยพินิจของมัคคุเทศก์ และคนขับรถในการบริหารเวลา ซึ่งอาจจะขอความร่วมมือจากผู้เดินทางในบางครั้งที่ต้องเร่งรีบ เพื่อให้ได้ท่องเที่ยวตามโปรแกรม
14. บริการน้ำดื่ม 1 ขวด/ท่าน/วัน
15. การบริการของรถบัสนำเที่ยวตามกฎหมายของประเทศเวียดนามสามารถให้บริการวันละ 10 ชั่วโมง ในวันนั้นๆมิอาจเพิ่มเวลาได้ โดยมัคคุเทศก์และคนขับจะเป็นผู้บริหารเวลาตามความเหมาะสม ทั้งนี้ขึ้นอยู่กับสภาพการจราจรในวันเดินทางนั้นๆเป็นหลัก จึงขอสงวนสิทธิ์ในการปรับ เปลี่ยนเวลาท่องเที่ยวตามสถานที่ในโปรแกรมการเดินทาง
16. ในกรณีที่พาสปอร์ตของท่านชำรุด หรือมีตราปั๊มใดๆที่ไม่เกี่ยวข้องกับการเดินทางและสายการบินแจ้งว่าไม่สามารถใช้เดินทางได้ ทางบริษัทขอสงวนสิทธิ์ในการคืนเงินไม่ว่ากรณีใดๆ เนื่องจากทางบริษัทได้มีการชำระค่าใช้จ่ายในการเดินทางทั้งหมดไปเรียบร้อยแล้ว
17. ในกรณีที่ลูกค้ามีวีซ่าทำงานที่ประเทศไทยอย่างถูกต้องตามกฎหมาย ท่านจะต้องทำ RE ENTRY VISA ก่อนออกนอกราชอาณาจักรไทยทุกครั้ง