



# เฉิงตู จิวจ้ายโกว เล่อซาน 6 วัน 5 คืน

โดยสายการบิน Thai Airways International (TG)

อุทยานจิวจ้ายโกว อุทยานหวงหลง ไหว้พระใหญ่เล่อซาน ศาลเจ้าสามก๊ก  
ถนนคนเดินจิงหลี่ หมีแพนด้า โชว์ทิเบต โชว์เปลี่ยนหน้ากาก (ทัวร์ไม่ลงร้าน)

สาธารณรัฐประชาชนจีน อุทยานจิวจ้ายโกว อุทยานหวงหลง มณฑลเสฉวน ชมความยิ่งใหญ่และสวยงาม พร้อมสถานที่  
ท่องเที่ยวอีกมากมาย โดยทีมงานมัคคุเทศก์ที่ชำนาญงาน ที่พักแบบมาตรฐานและบริการอาหารเลิศรส

- ทัวร์ไม่ลงร้าน เที่ยวครบ จบโปรแกรม อาหารดี ที่พักหรู
- เที่ยวครบ 2 อุทยาน 2 บรรยากาศที่สวยงามแห่งเสฉวน
- เที่ยวอุทยานหวงหลง ชมบรรยากาศสายน้ำและแอ่งน้ำขั้นบันได
- ชมป่าเปลี่ยนสีปีละครั้งที่ จิวจ้ายโกว
- ไหว้พระขอพร หลวงพ่อโตเล่อซาน เพื่อเป็นสิริมงคล
- ชม 2 โชว์ ที่โด่งดังแห่งเสฉวน
- อาหารดี - โรงแรมที่พักระดับ 4-5 ดาว
- ไม่ลงร้านช้อปปิ้ง - ร้านยา มีเวลาเที่ยวเต็มที่

ไม่รวมค่าทิปมัคคุเทศก์จีนและคนขับรถ (ไกด์ 10 หยวนและคนขับรถ 10 หยวนต่อวัน 6 วัน รวม 120 หยวน)  
สำหรับค่าทิปหัวหน้าทัวร์ไทย วันละ 50.-บาท รวม 6 วัน 300.-บาท (หรือจะให้มากหรือน้อย ตามความถูกใจ)

เพื่อประโยชน์ของผู้เดินทาง โปรดศึกษาเงื่อนไขการจองทัวร์ และการยกเลิกทัวร์ ที่ระบุในรายการ  
ทั้งหมดหลังจากท่านทำการจองทัวร์แล้ว ทางบริษัทจะถือว่าท่านเข้าใจ และพร้อมปฏิบัติตามเงื่อนไขดังกล่าว

## สรุปการเดินทางโดยย่อ

วันที่1	กรุงเทพฯ(สนามบินสุวรรณภูมิ) - สนามบินชวงหลิง นครเฉิงตู - ศาลเจ้าสามก๊ก - ถนนโบราณจิงหลี่ - โชว์เปลี่ยนหน้ากาก Top Show Of Sichuan
วันที่2	เมืองเม่าเสียน - ทะเลสาบเตี้ยซี - เมืองชงพาน
วันที่3	อุทยานแห่งชาติธารสวรรค์ จิวจ้ายโกว - น้ำตกตะวันลับฟ้า - ทะเลสาบกระจก - ทะเลสาบ Long Lake - ทะเลสาบ 5 สี - ทะเลสาบเสื่อ - ทะเลสาบแรด - ทะเลสาบสองมังกร - หมู่บ้านซูเจิ้ง - โชว์ทิเบต
วันที่4	อุทยานหวงหลง - เมืองตูเจียงเหยียน
วันที่5	เมืองเล่อซาน - ล่องเรือเกาะเล่อซาน - หลวงพ่อโตเล่อซาน - เมืองเฉิงตู - ถนนคนเดินชุนซีลู่
วันที่6	ศูนย์อนุรักษ์หมีแพนด้า - สนามบินชวงหลิง เฉิงตู - กรุงเทพฯ(สนามบินสุวรรณภูมิ)





• รูปสถานที่ท่องเที่ยว

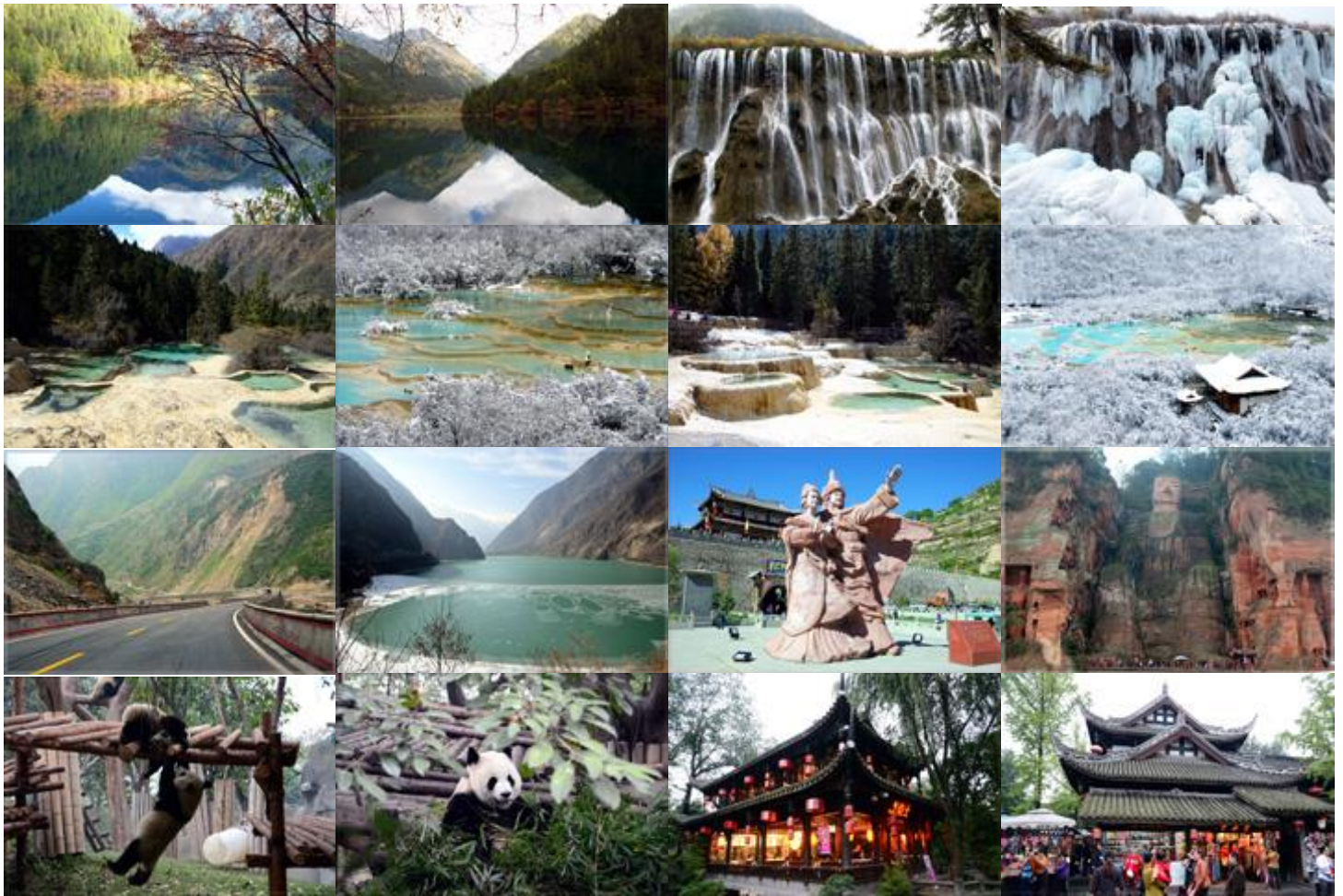

วันแรก : สนามบินสุวรรณภูมิ - เฉิงตู - ศาลเจ้าสามก๊ก - ถนนคนเดินจิ้งหลี่ - โชว์เปลี่ยนหน้ากาก

08.00 น. พร้อมกันที่ **สนามบินสุวรรณภูมิ** อาคารผู้โดยสารชั้น 4 ประตู 2 เคาน์เตอร์ D สายการบินไทย เจ้าหน้าที่ของบริษัทฯ คอยอำนวยความสะดวกด้านสัมภาระและเอกสารการเดินทาง

10.15 น. ออกเดินทางสู่ **นครเฉิงตู มณฑลเสฉวน** โดยสายการบินไทย เที่ยวบินที่ TG 618

14.25 น. ถึง **ท่าอากาศยานชวงหลิง นครเฉิงตู** เมืองหลวงของมณฑลเสฉวน (เวลาประเทศจีนเร็วกว่าประเทศไทย 1 ชั่วโมง) หลังจากผ่านพิธีการตรวจคนเข้าเมืองแล้ว

นำท่านเดินทางสู่ **เมืองเฉิงตู**

นำท่านเที่ยวชม **ศาลเจ้าสามก๊ก** เพื่อรำลึกถึงบุคคลสำคัญในประวัติศาสตร์สามก๊ก ซึ่งสิ่งก่อสร้างต่าง ๆ เป็นผลงานการก่อสร้างที่ปรับปรุงในปีที่ 11 ของจักรพรรดิคังซีแห่งราชวงศ์ชิงและศาลเจ้าแห่งนี้ ได้รับการยกย่องเป็นโบราณสถานแห่งชาติของจีน เมื่อปี ค.ศ.1961 และได้สร้างเป็นพิพิธภัณฑ์สถานแห่งชาติ เมื่อปี ค.ศ.1984 จากนั้นเที่ยวชม **ถนนโบราณจิ้งหลี่** ถนนที่อยู่ติดกับศาลเจ้าสามก๊ก เป็นถนนวัฒนธรรม ตกแต่งแบบย้อนยุค เต็มไปด้วยกลิ่นอายของสามก๊ก ตัวถนนมีการตกแต่งอย่างสวยงาม มีของเก่าๆ มากมาย มีร้านอาหาร ร้านน้ำชา โรงเตี๊ยม โรงจิว และมีของที่ระลึกเกี่ยวกับสามก๊กขายเยอะมาก ร้านอาหารหลายร้านตกแต่งเป็น เล่าปี่ กวนอู เตียวหุย มีของกินข้างทางอร่อยๆ

19.00 น. บริการอาหารเย็นที่ภัตตาคาร (มือที่ 1) **เมนูพิเศษอาหารสมุนไพรจีน**





หลังอาหารท่านชม **โชว์เปลี่ยนหน้ากาก TOP SHOW OF SICHUAN** ที่ใช้ศิลปะพร้อมความสามารถในการเปลี่ยนหน้ากากแต่ละฉากภายในเสี้ยววินาที เป็นการแสดงที่สงวนและสืบทอดกันมาภายในตระกูล หลายชั่วอายุคน ไม่ถ่ายทอดให้บุคคลภายนอกทั่วไป นำท่านเดินทางกลับสู่ที่พัก (พักโรงแรม Felton Gloria Grand Hotel หรือเทียบเท่าระดับ 5 ดาว)

**วันที่สอง : เฉิงตู - เม่าเสียน - ทะเลสาบเตี้ยซี - เมืองเก่าชงพาน - จิวจ้ายโกว**

- 06.30 น. บริการอาหารเช้าที่โรงแรม (มือที่ 2) หลังอาหารนำท่านเดินทางสู่ **เมืองเม่าเสียน** ชมวิวทิวทัศน์ระหว่างทาง
- 12.00 น. บริการอาหารกลางวันภัตตาคารเมืองเม่าเสียน (มือที่ 3)
- หลังอาหารนำท่านชม **ทะเลสาบเตี้ยซี** ซึ่งตั้งอยู่ระดับความสูงเกือบ 3,000 เมตร มองลงไปยังหุบเขาเบื้องล่างจะแลเห็นทะเลสาบสีเขียวเทอร์คอยซ์ ทาบยาวไปตามซอกหุบเขา ออกเดินทางสู่ **เมืองชงพาน**
- นำท่านชม **เมืองเก่าชงพาน** เมืองชายแดนในสมัยโบราณที่ใช้แลกเปลี่ยนสินค้าชาวฮั่นและชาวทิเบตบน **เส้นทางสายชาม้า** ซึ่งชาวฮั่นนิยมนำใบชา ผ้าแพร เกือบและของใช้ประจำวันมาแลกเปลี่ยนม้า แกะ ขนแกะ และหนังสัตว์ของชาวทิเบต ชม กำแพงเมืองโบราณ ที่สร้างขึ้นในสมัยราชวงศ์หมิง
- จากนั้นนำท่านเดินทางเข้าที่พักที่ **อุทยานจิวจ้ายโกว** ซึ่งตั้งอยู่ที่อำเภอหนานปิง
- 19.00 น. บริการอาหารค่ำที่ภัตตาคาร (มือที่ 4) หลังอาหารพักผ่อนกันตามสบาย (พักโรงแรม New Jiuzhai Hotel หรือระดับ 4 ดาว)

**วันที่สาม : อุทยานแห่งชาติจิวจ้ายโกว (เต็มวัน) - โชว์ทิเบต**

- 06.30 น. บริการอาหารเช้าที่โรงแรม (มือที่ 5)
- หลังอาหารนำท่านเดินทางสู่ **อุทยานแห่งชาติธารสวรรค์ จิวจ้ายโกว** มรดกโลกทางธรรมชาติ ชมความสวยงามของภูเขาและหุบเขาอันสลับซับซ้อน มีแอ่งน้ำน้อยใหญ่มากมายถึง 114 แอ่ง และกลุ่มน้ำตกใหญ่น้อยมากมาย ท่านจะได้พบกับความมหัศจรรย์ของอุทยานแห่งนี้ ชมสภาพของน้ำในทะเลสาบมีสีสันที่พิสดารหลากหลาย ประกอบด้วยฤดูกาลที่เปลี่ยนแปลงจนทำให้เกิดสีสัน อันมหัศจรรย์จนได้ฉายาว่า **“7 แดนเทพนิยาย”**
- ชม **น้ำตกตะวันลับฟ้า** น้ำตกที่ไหลหล่นตามหน้าผาที่สวยงาม
- ชม **ทะเลสาบกระจก ทะเลสาบ LONG LAKE ทะเลสาบ 5 สี** ที่ธรรมชาติได้บรรจงสร้างไว้อย่างวิจิตร ตั้งภาพวาดในจินตนาการ
- 12.00 น. บริการอาหารกลางวันภัตตาคารในอุทยาน (มือที่ 6) หลังอาหารนำท่านชมความงดงามของ **ทะเลสาบเสือ ทะเลสาบแรด ทะเลสาบสองมังกร** จากนั้นนำท่านชม **หมู่บ้านชู่เจิ้ง** หมู่บ้านชาวทิเบตที่อาศัยอยู่ในอุทยานจิวจ้ายโกว สมควรแก่เวลานำท่านเดินทางกลับที่พัก
- 19.00 น. บริการอาหารค่ำที่ภัตตาคาร (มือที่ 7) หลังอาหารท่านชม **โชว์ทิเบต** ชมแสงสีเสียง บอกเล่าเรื่องราววิถีชีวิตวัฒนธรรมและความเชื่อของชาวทิเบตที่สวยงามและลงตัว พักผ่อนกันตามสบาย (พักโรงแรม New Jiuzhai Hotel หรือระดับ 4 ดาว)





• **เที่ยวจิวจ้ายโกว เดือนไหนดี?**

- ช่วงไปไม้ร่วง เดือนตุลาคม - ต้นเดือนพฤศจิกายน จิวจ้ายโกวสวยงามที่สุด เป็นช่วงไปไม้เปลี่ยนสี น้ำตกสวย ทะเลสาบสีฟ้าตัดกับผืนป่าเปลี่ยนสี
- ช่วงฤดูหนาว กลางเดือนพฤศจิกายน - เดือนมีนาคม จิวจ้ายโกวมีหิมะ เป็นช่วงไปไม้ร่วงแล้วแต่มีป่าสนสีเขียวและป่าดิบเขา จะเห็นหิมะเกาะตามต้นสนตามทางเดิน น้ำตกเริ่มเป็นน้ำแข็งไหลแบบน้ำแข็งละลายสวยไปอีกแบบ ทะเลสาบเริ่มเป็นน้ำแข็ง
- ช่วงฤดูใบไม้ผลิและฤดูร้อน เดือนเมษายน - เดือนกรกฎาคม จิวจ้ายโกวมีป่าสนและป่าดิบเขาสีเขียว น้ำตกสวย ทะเลสาบสีฟ้าตัดกับผืนป่าสีเขียว

**วันที่ที่ 1 : อุทยานหวงหลง - ตูเจียงเยียน**

- 06.30 น. บริการอาหารเช้าที่โรงแรม (เมื่อที่ 8) หลังอาหารเช้าท่านเดินทางสู่อุทยานหวงหลง เป็นอุทยานที่มีลำธารน้ำไหลมาจากยอดเขาที่ถูกปกคลุมด้วยหิมะตลอดทั้งปี ซึ่งเป็นสายน้ำที่มีส่วนผสมของหินปูน เมื่อไหลลงสู่ที่ราบก่อเกิดเป็นแอ่งน้ำขนาดใหญ่ย่อย ทำให้หินปูนตกตะกอนเกาะตัวกันเป็นแอ่งเล็กใหญ่มากมาย น้ำใสเรียบเหมือนกระจกที่สะท้อนภาพท้องฟ้า ภูเขาและต้นไม้
- 12.00 น. บริการอาหารกลางวันภัตตาคาร (เมื่อที่ 9) หลังอาหารเช้าชมทะเลสาบและป่าเปลี่ยนสีใน **อุทยานหวงหลง หรือ อุทยานมังกรเหลือง** นำท่านเดินทางตามเส้นทางที่ทางอุทยานสร้างไว้เลียบลำธาร ระหว่างทางเดินมีแอ่งน้ำขนาดใหญ่ย่อยมากมายน้ำใสสีฟ้าเป็นประกายให้ได้ถ่ายรูป รวมทั้งมีน้ำตกสายเล็กๆมากมาย จากนั้นนำท่านเดินทางสู่อุทยาน **เมืองตูเจียงเยียน**
- 19.00 น. บริการอาหารค่ำที่ภัตตาคาร (เมื่อที่ 10) หลังอาหารเช้าเดินทางเข้าสู่ที่พัก พักผ่อนกันตามอัธยาศัย (พักโรงแรม Holiday inn Express Hotel หรือระดับ 4 ดาว)

• **เที่ยวอุทยานหวงหลง เดือนไหนดี?**

- ช่วงไปไม้ร่วง เดือนตุลาคม - ต้นเดือนพฤศจิกายน อุทยานหวงหลงสวยงามที่สุด เป็นช่วงไปไม้เปลี่ยนสี ลำธารสวย ทะเลสาบสีฟ้าตัดกับผืนป่าเปลี่ยนสี
- ช่วงฤดูหนาว กลางเดือนพฤศจิกายน - มีนาคม อุทยานหวงหลง มีแต่หิมะ ลำธาร ทะเลสาบเริ่มเป็นน้ำแข็ง
- ช่วงฤดูใบไม้ผลิและฤดูร้อน เดือนเมษายน - เดือนกรกฎาคม อุทยานหวงหลง มีป่าสนและป่าดิบเขาสีเขียว

**วันที่ที่ 2 : ตูเจียงเยียน - ไหว้หลวงพ่อดโตเล่อซาน - ฉิงตู**

- 07.00 น. บริการอาหารเช้าที่โรงแรม (เมื่อที่ 11) หลังอาหารเช้าท่านออกเดินทางสู่อุทยาน **เมืองเล่อซาน** ระหว่างทางท่านจะได้ชื่นชมกับธรรมชาติ ชีวิตความเป็นอยู่ของชาวชนบท
- 12.00 น. บริการอาหารกลางวันภัตตาคาร (เมื่อที่ 12) หลังอาหารเช้าชม **ร่องเรือเกาะเล่อซาน** มีลักษณะคล้ายพระนอนกลางทะเล ชม **หลวงพ่อดโตเล่อซาน** ที่ใช้เวลาในการก่อสร้างนานถึง 90 ปี (สร้างขึ้นตั้งแต่ ค.ศ. 713 - 803) โดยหลวงพ่อดโตเล่อซานได้ใช้เงินบริจาคจากชาวบ้านสร้าง เพื่อคอยคุ้มครองภัยน้ำท่วมจากแม่น้ำหมินเจียง หลวงพ่อดโตเล่อซานเป็นพระพุทธรูปปางนั่งที่ศักดิ์เข้าไปในภูเขาสูงและใหญ่ที่สุดในโลก มีความสูงถึง 71 เมตร จากนั้นนำท่านเดินทางกลับสู่อุทยาน **เมืองฉิงตู** ชมวิวทิวทัศน์ระหว่างเส้นทาง จากนั้นนำท่านช้อปปิ้งที่ **ถนนคนเดินชุนซีลู่** ให้ท่านเลือกซื้อของฝากกันตามอัธยาศัย
- 19.00 น. บริการอาหารค่ำที่ภัตตาคาร (13) **พิเศษ...เมนูอาหารสุกี้เสฉวน** หลังอาหารพักผ่อนกันตามสบาย (พักโรงแรม Felton Gloria Grand Hotel หรือเทียบเท่าระดับ 5 ดาว)



วันที่ทก : **หมีแพนด้า - เฉิงตู - สนามบินสุวรรณภูมิ**

- 07.00 น. บริการอาหารเช้าที่โรงแรม (เมื่อที่ 14) หลังอาหารเช้าท่านเดินทางสู่ **ศูนย์อนุรักษ์หมีแพนด้า** ซึ่งใช้เป็นศูนย์เพาะพันธุ์และอนุรักษ์ รวมถึงใช้เป็นสถานที่ศึกษาหมีแพนด้า (รวมคาร์ถกอล์ฟไฟฟ้า)
- 12.00 น. บริการอาหารกลางวันภัตตาคาร (เมื่อที่ 15) **พิเศษ...เมนูอาหารกวางตุ้ง** หลังอาหารนำท่านเดินทางสู่ **ท่าอากาศยานชวงหลิง เฉิงตู**
- 15.30 น. ออกเดินทางกลับกรุงเทพฯ โดยสายการบินไทย เที่ยวบินที่ TG 619
- 17.35 น. เดินทางถึง **สนามบินสุวรรณภูมิ** โดยสวัสดิภาพทุกท่าน

อัตราค่าบริการ ต่อท่าน งดแลมกระเป๋า	ผู้ใหญ่	เด็ก เสริมเตียง	เด็ก ไม่มีเตียง	พักเดี่ยวเพิ่ม
5-10 ธ.ค. 62	32,995.-	32,995.-	31,995	3,500.-
28ธ.ค62-2ม.ค.63	34,995.-	29,995.-	28,995	4,000.-
29ธ.ค.62-3ม.ค.63	34,995.-	29,995.-	28,995	4,000.-
11-16 เม.ย. 63	34,995.-	29,995.-	28,995	4,000.-

- สำหรับโรงแรมประเทศจีน ห้อง 3 คน จะไม่มีครีรับ มีแต่เตียงเสริมเข้าไปแทน
- สำหรับท่านที่ต่อเครื่องไปต่างจังหวัด ต้องเผื่อเวลาอย่างน้อย 3 ชั่วโมง เพราะต้องผ่านตม. รับกระเป๋าด้วยครับ

คำแนะนำ สำหรับผู้เดินทางที่ไม่ได้อยู่จังหวัดเดียวกับสนามบินที่ทริปเดินทาง และ/หรือ จำเป็นต้องซื้อตัวเครื่องบิน หรือการเดินทางรูปแบบอื่นๆ มายังสนามบินที่ทริปเดินทาง ก่อนออกตัวเครื่องบิน ภายในประเทศ / ระหว่างประเทศ หรือซื้อตั๋วรถไฟ หรือซื้อตั๋วรถโดยสาร ฯลฯ หรือมีการจองห้องพักล่วงหน้าก่อนวันเดินทางจริง ควรสอบถามยอดจองทัวร์ และตารางเวลาการเดินทางของทัวร์ที่ท่านจอง ที่แน่นอนจากเจ้าหน้าที่เป็นลายลักษณ์อักษร เพื่อเป็นการป้องกัน มิให้เกิดข้อผิดพลาดขึ้นกับท่านในภายหลัง

ทั้งนี้ ทางบริษัทขอสงวนสิทธิ์ไม่รับผิดชอบค่าใช้จ่ายที่อาจเกิดขึ้น หากท่านได้มีการจองการเดินทางดังกล่าวมายังสนามบินที่ทริปเดินทาง โดยยังไม่ได้รับการยืนยันเป็นลายลักษณ์อักษรจากทางบริษัทฯ

#### • ค่าบริการนี้รวม

- 1.ค่าตัวเครื่องบินตามรายการระบุในรายการทัวร์
- 2.ค่าโรงแรมที่พัก 5 คืน (พักห้องละ 2 ท่าน ระดับ 4-5 ดาว)
- 3.ค่าอาหารทุกมื้อพร้อมอาหารว่างและเครื่องดื่ม
- 4.คาร์ถปรับอากาศนำเที่ยว
- 5.ค่าประกันอุบัติเหตุ วงเงินค่ารักษา 500,000.- / เสียชีวิต 1,000,000.-บาท (ผู้เดินทางสำรองจ่ายไปก่อนตามเงื่อนไขกรมธรรม์ประกันอุบัติเหตุแบบกลุ่ม)
- 6.ค่าภาษีสนามบินไทย + ค่าภาษีสนามบินจีน
- 7.ค่าวีซ่าจีนและค่าธรรมเนียมเข้าชมสถานที่ต่างๆ
- 8.ค่าน้ำหนักสัมภาระขึ้นเครื่องคนละ 20 กิโลกรัม





9.มัคคุเทศก์นำเที่ยวตลอดการเดินทาง

• **หมายเหตุ**

- 1.ไม่รวมค่าทิปมัคคุเทศก์จีนและคนขับรถ (ไกด์ 10 หยวนและคนขับรถ 10 หยวนต่อวัน 6 วัน รวม 120 หยวน)
- 2.สำหรับค่าทิปหัวหน้าทัวร์ไทย วันละ 50.-บาท รวม 6 วัน 300.-บาท (หรือจะให้มากให้น้อย ตามความถูกใจได้ครับ)

• **สิ่งที่ควรนำติดตัว** : กล้องถ่ายรูป, ของใช้ส่วนตัว, ยารักษาโรคประจำตัว, รองเท้าสวมใส่สบาย, เสื้อกันหนาว

**เพื่อประโยชน์ของผู้เดินทาง โปรดศึกษาเงื่อนไขการจองทัวร์ และการยกเลิกทัวร์ ที่ระบุในรายการทั้งหมดหลังจากท่านทำการจองทัวร์แล้ว ทางบริษัทฯจะถือว่าท่านเข้าใจ และพร้อมปฏิบัติตามเงื่อนไขดังกล่าว**

• **เงื่อนไขการชำระเงิน**

- 1. กรุณาชำระค่ามัดจำทัวร์ 10,000 บาท/ท่าน ภายใน 2 วันทำการ นับจากที่ได้รับการยืนยันที่นั่งแน่นอน พร้อมส่งสำเนาหน้าหนังสือเดินทาง (ที่ไม่หมดอายุภายใน6เดือน นับจากวันเริ่มเดินทาง/หนังสือเดินทางเล่มใหม่สามารถเดินทางได้เลย) และหลักฐานโอนเงินมาได้ที่ Fax 0 2116 6423
- 2. ค่าทัวร์ส่วนที่เหลือชำระก่อนการเดินทางไม่น้อยกว่า 25 วันทำการ (ในช่วงปกติ) หรือชำระก่อนการเดินทางไม่น้อยกว่า 35 วันทำการ (ในช่วงเทศกาล หรือเมื่อสายการบินเร่งออกบัตรโดยสาร) หรือเมื่อสายการบินเร่งออกบัตรโดยสาร (การไม่ชำระเงินค่ามัดจำหรือชำระไม่ครบ หรือเช็คธนาคารถูกระงับการจ่ายไม่ว่าด้วยสาเหตุใดใด ผู้จัดมีสิทธิยกเลิกการจัดหรือยกเลิกการเดินทาง)

• **การยกเลิกทัวร์**

- 1.ยกเลิกทัวร์ ก่อนเดินทาง 30 วันทำการ บริษัทฯ คืนเงินให้ทั้งหมด
- 2.ยกเลิกทัวร์ ภายใน 20 วันทำการก่อนการเดินทาง บริษัทฯ จะเก็บค่ามัดจำทัวร์หรือเก็บค่าใช้จ่ายตามความเป็นจริงครับ

• **เอกสารใช้ยื่นวีซ่าจีน สำหรับผู้ถือหนังสือเดินทางไทย**

1.หนังสือเดินทาง อายุคงเหลือมากกว่า 6 เดือน (นับจากวันเดินทางกลับของโปรแกรมที่เดินทาง) มีหน้าว่างๆ สำหรับประทับตราวีซ่าและตราเข้า-ออก อย่างน้อย 2 หน้า

2.ระบุที่อยู่ปัจจุบัน ที่อยู่ทำงาน+เบอร์ติดต่อ (กรณีเกษียณอายุแล้ว ระบุสถานที่ทำงานเก่า)

3.รูปถ่ายหน้าตรง จำนวน 2 รูป

• รูปถ่ายพื้นหลังสีขาว ขนาด 1.5x2 นิ้ว

• แต่งกายสุภาพ ไม่สวมเครื่องแบบราชการ ไม่สวมเสื้อสีขาวหรือสีคล้ายคลัง แนะนำให้ใส่เสื้อผ้าสีเข้มคะ เป็นเสื้อมีแขน

• ไม่สวมแว่นตา

• ไม่สวมเครื่องประดับทุกชนิด หมายถึง กิ๊บติดผม ต่างหู และสร้อยพระ

• เปิดหน้า เห็นคิ้ว และหูทั้งสองข้างชัดเจน (สุภาพสตรีแนะนำให้รวบผมขึ้น)

4.กรณีเด็กอายุ ต่ำกว่า 18 ปี

4.1 เดินทางกับพ่อหรือแม่

• สำเนาสูติบัตรของเด็ก

• สำเนาหนังสือเดินทาง หรือ สำเนาบัตรประชาชน ของพ่อและแม่

• สำเนาเอกสารการเปลี่ยนชื่อ และ นามสกุล กรณีชื่อปัจจุบันไม่ตรงกับสูติบัตร - ระบุที่อยู่ปัจจุบัน พร้อมสถานศึกษา

4.2 เดินทางกับบุคคลอื่น ที่พ่อและแม่ไม่ได้เดินทางไปด้วย

• สำเนาสูติบัตรของเด็ก





• เอกสารรับรองจากสำนักงานเขต ระบุชื่อพ่อและแม่ อนุญาตให้เด็ก(ระบุชื่อ) เดินทางกับบุคคลที่3 โดยระบุชื่อบุคคลที่3และความสัมพันธ์กับเด็กอย่างชัดเจน พร้อมลงลายเซ็นของพ่อแม่ บุคคลที่3 และเจ้าหน้าที่สำนักงานเขต

• สำเนาหนังสือเดินทาง หรือ สำเนาบัตรประชาชน ของพ่อแม่และแม่

• สำเนาเอกสารการเปลี่ยนชื่อและนามสกุล กรณีชื่อหรือนามสกุลปัจจุบันไม่ตรงกับสูติบัตร

• ระบุที่อยู่ปัจจุบัน พร้อมสถานศึกษา

5.ส่งเอกสารล่วงหน้าอย่างน้อย 15 วัน

\*\* กรณีถือหนังสือเดินทางของชาติอื่น กรุณาสอบถามเจ้าหน้าที่ผู้ดูแลเพิ่มเติมค่ะ \*\*

• **เงื่อนไขอื่นๆ**

• ราคาทัวร์นี้ไม่รวมภาษีมูลค่าเพิ่ม 7% และ ค่าบริการหัก ณ ที่จ่าย 3 %

• บริษัทฯ รับผิดชอบผู้มีประสงค์เดินทางเพื่อการท่องเที่ยวเท่านั้น

• หากท่านถูกเจ้าหน้าที่ตรวจคนเข้าเมืองของประเทศไทยหรือประเทศปลายทาง ปฏิเสธการเข้าหรือออกเมืองด้วยเหตุผลใดๆ ก็ตาม ทำให้ท่านไม่สามารถเดินทางต่อไปได้ ถือเป็นเหตุซึ่งอยู่นอกเหนือความรับผิดชอบของบริษัทฯ ทางบริษัทฯ ขอสงวนสิทธิ์ที่จะไม่คืนเงินค่าทัวร์บางส่วนหรือทั้งหมด

• บริษัทฯ ขอสงวนสิทธิ์ในการรับผิดชอบต่อค่าใช้จ่าย ในกรณีที่เกิดเหตุสุดวิสัย เช่น การยกเลิกเที่ยวบิน การล่าช้าของสายการบิน ภัยธรรมชาติ การจลาจลและทรัพย์สินที่สูญหายระหว่างเดินทาง ที่เกิดขึ้นเหนืออำนาจความควบคุมของบริษัทฯ

• ในระหว่างเดินทาง หากท่านไม่ใช้บริการใดๆ ถือว่าท่านสละสิทธิ์ ไม่สามารถเรียกร้องขอค่าบริการคืนได้

• บริษัทฯ ขอสงวนสิทธิ์ในการเปลี่ยนแปลงรายการนำเที่ยวตามความเหมาะสมและสถานการณ์ต่างๆ ทั้งนี้ทางบริษัทฯ จะยึดถือและคำนึงถึงความปลอดภัย รวมถึงผลประโยชน์สูงสุดของลูกค้าเป็นสำคัญ





เพื่อการเดินทางอย่างอุ่นใจ หรือ เพื่อคนที่เรารัก..

ด้วยประกันการเดินทางเสริมที่เพิ่มความคุ้มครองได้มากขึ้น...

ความคุ้มครอง / Coverage	จำนวนเงินความคุ้มครอง / Sum Insured							
	เวิลด์ไวด์ / WORLDWIDE PLUS				เอเชีย / ASIA PLUS			
	Basic	Silver	Gold	Platinum	Basic	Silver	Gold	Platinum
1. ครอบคลุมอุบัติเหตุส่วนบุคคล อ.บ.1* / Personal Accident Benefit	2,000,000	2,000,000	3,000,000	5,000,000	1,000,000	2,000,000	3,000,000	5,000,000
2. ค่ารักษาพยาบาลจากอุบัติเหตุและสุขภาพ / Medical Expenses	2,000,000	2,000,000	3,000,000	5,000,000	2,000,000	2,000,000	3,000,000	5,000,000
2.1 ค่ารักษาพยาบาลต่อเนื่องในประเทศไทย** / Follow-up treatment in Thailand	50,000	200,000	300,000	500,000	50,000	200,000	300,000	500,000
2.2 ค่ารักษาพยาบาลต่อเนื่องในประเทศไทย*** / Medical treatment in Thailand	100,000	200,000	300,000	500,000	100,000	200,000	300,000	500,000
3. ค่าส่งตัวผู้ป่วยและค่าส่งศพกลับประเทศ / Evacuation and repatriation	2,000,000	2,000,000	3,000,000	5,000,000	2,000,000	2,000,000	3,000,000	5,000,000
4. ค่าบริการทางการแพทย์ฉุกเฉิน / Emergency Medical Assistance	x	Actual Cost	Actual Cost	Actual Cost	x	Actual Cost	Actual Cost	Actual Cost
4.1 ค่าส่งผู้เยาว์กลับประเทศ / Compassionate visit	x	Actual Cost	Actual Cost	Actual Cost	x	Actual Cost	Actual Cost	Actual Cost
4.2 ค่าส่งผู้เยาว์กลับประเทศ / Return of minor	x	Actual Cost	Actual Cost	Actual Cost	x	Actual Cost	Actual Cost	Actual Cost
4.3 ค่าค้นหา ค่าช่วยเหลือ และกู้ภัย / Search, rescue and recovery	250,000	250,000	250,000	250,000	250,000	250,000	250,000	250,000
5. ค่ายกเลิกการเดินทาง / Trip cancellation	10,000	10,000	100,000	100,000	10,000	10,000	100,000	100,000
6. ค่าลดจำนวนวันเดินทาง / Trip curtailment	x	x	100,000	100,000	x	x	100,000	100,000
7. ความสูญเสียบางสิ่งของมีค่าขณะเดินทาง / Loss or damage of personal baggage	10,000	10,000	50,000	50,000	10,000	10,000	50,000	50,000
8. ค่าล่าช้าของรถโดยสาร / Cover of delay								
8.1 ค่าล่าช้าของรถโดยสาร / Delays in means of public transport	x	2,000	10,000	20,000	x	2,000	10,000	20,000
8.2 ค่าล่าช้าของสัมภาระ / Delayed collection of baggage	x	2,000	20,000	20,000	x	2,000	20,000	20,000
8.3 ค่าขโมยสัมภาระ / Hijack	x	x	50,000	50,000	x	x	50,000	50,000
8.4 ค่าพลาดการเชื่อมต่อเที่ยวบิน / Missed connection - flight	x	2,000	10,000	20,000	x	2,000	10,000	20,000
9. ค่าสูญหายของหนังสือเดินทาง / Loss of passport	x	x	5,000	5,000	x	x	5,000	5,000
10. ความรับผิดส่วนบุคคลภายนอก / Personal legal liability	x	1,000,000	2,000,000	5,000,000	x	1,000,000	2,000,000	5,000,000
11. ความรับผิดส่วนค่าเช่า / Rental car excess	x	x	10,000	20,000	x	x	10,000	20,000
12. ความคุ้มครองที่ล่าช้า / Golf extension	x	x	x	20,000	x	x	x	20,000
13. เงินชดเชยค่าห้องพักในโรงพยาบาลต่างประเทศ / Overseas hospitalization benefit	x	1,000 per day max 10,000	2,000 per day max 20,000	3,000 per day max 30,000	x	1,000 per day max 10,000	2,000 per day max 20,000	3,000 per day max 30,000

หมายเหตุ

\* อ.บ. 1 หมายถึง การเสียชีวิต การสูญเสียอวัยวะ สายตา หรือทุพพลภาพถาวร สิ้นเชิงจากอุบัติเหตุ /

Loss of, dismemberment, loss of sight or total permanent disability.

\*\* ข้อ 2.1 \*\*\* ข้อ 2.2 บริษัทจะจ่ายค่าใช้จ่าย สำหรับการรักษาพยาบาลที่เกิดขึ้นในระยะเวลา 7 วันแรก จากการเดินทางกลับประเทศไทย /

2.1, 2.2 The company shall pay such costs incurred within 7 days of the return to Thailand.







ประกันภัยการเดินทางต่างประเทศพลัส (เดินทางทั่วโลก / เดินทางเอเชีย)

จำนวนวันเดินทาง (วัน) Trip Duration (Days)	เบี้ยประกันภัย (บาท) / Premium (Baht)							
	เดินทางทั่วโลก / WORLDWIDE PLUS				เดินทางในเอเชีย / ASIA PLUS			
	Basic	Silver	Gold	Platinum	Basic	Silver	Gold	Platinum
<b>แพคเกจเที่ยว / Single - Trip</b>								
1-4	300	334	600	990	200	290	470	688
5-6	350	450	715	1,290	240	300	595	999
7-8	370	500	990	1,772	280	427	690	1,300
9-10	399	600	1,230	1,996	340	597	850	1,600
11-15	600	790	1,590	2,750	450	767	1,150	2,150
16-22	849	1,275	2,210	3,370	524	937	1,650	2,795
23-31	999	1,600	2,680	3,993	628	1,108	2,030	3,300
32-45	1,530	2,090	3,200	5,674	770	1,364	2,450	4,325
46-60	1,950	2,500	3,850	6,180	907	1,620	2,995	5,226
61-75	2,300	3,340	4,900	7,910	1,220	2,215	3,775	6,450
76-94	2,500	3,843	5,500	9,390	1,475	2,641	4,200	7,500
95-105	3,500	4,467	7,490	11,145	1,975	2,962	5,720	9,990
106-121	4,100	5,090	8,400	12,900	2,350	3,371	6,450	11,100
122-151	5,200	6,345	10,250	15,895	2,775	4,016	7,950	13,740
152-182	6,500	7,599	12,530	18,890	3,260	4,922	9,775	15,975
<b>แพคเกจปี เดินทางทั่วโลก / ปีละครั้งไม่เกินจำนวนครั้ง / Annual Multi - Trip, max length per trip as per plan selected</b>								
Annual (max 31 days)	2,000	2,450	4,000	5,700	1,200	1,992	2,850	4,400
Annual (max 60 days)	2,500	3,120	4,800	7,400	1,600	2,591	3,700	6,400
Annual (max 90 days)	3,600	4,225	5,800	10,000	1,900	3,200	5,000	8,700
Annual (max 120 days)	5,750	6,427	9,000	13,990	2,650	4,038	7,100	12,210
Annual (max 365 days)	15,500	19,000	26,200	44,000	5,925	10,785	22,000	35,150

■ เบี้ยประกันภัยทำงานสำหรับชาวต่างชาติอายุไม่เกิน 75 ปี รวมภาษีอากรและค่าธรรมเนียม / Premium shown is for insured up to 75 yrs of age includes tax and stamp.  
 ■ สำหรับผู้ชาวต่างชาติที่มีอายุ 75 ปีขึ้นไป เบี้ยประกันภัยจะคิดเพิ่มขึ้น 2 เท่าของเบี้ยประกันภัยที่ระบุไว้ในตาราง / For insured aged 75 yrs and above, premium will be two times the amount shown in the table.

ความคุ้มครองพิเศษ / Special Coverages

**คุ้มครองค่ารักษาสูงสุดถึง 5,000,000 บาท**

- คุ้มครองค่ารักษาพยาบาลจากอุบัติเหตุและเจ็บป่วย
- Covers medical expenses from injuries and illness up to 5,000,000 baht.

**รักษาฟัน 16,000 บาท**

- คุ้มครองค่ารักษาพยาบาลฟันเพื่อบรรเทาความเจ็บปวดที่ต่างประเทศ ได้ถึง 16,000 บาท
- Dental treatment cover for relief of pain up to 16,000 baht.

**ไม่ต้องสำรองจ่าย รักษาได้ทุก รพ.**

- คุ้มครองค่ารักษาพยาบาลทั้ง IPD, OPD
- You don't have to advance medical expenses for inpatient and outpatient treatment.

**คุ้มครองกีฬาเสี่ยงภัย**

- คุ้มครองค่ารักษาพยาบาลการบาดเจ็บจากกีฬาเสี่ยงภัย เช่น สกียาน้ำ เคนคยี่ เจ็ทโบ๊ท บันจี้จัมพ์
- Coverage includes medical expenses for injuries from certain high-risk sports such as diving, skiing, or bungee jumping.

**ไม่จำกัดอายุ**

- ไม่จำกัดอายุผู้ทำประกันภัย
- No age limit

**ช่วยเหลือ 24 ชั่วโมง ทั่วโลก**

- ศูนย์ให้ความช่วยเหลือฉุกเฉินทางการแพทย์และการเดินทางทั่วโลก
- +66 (2) 696 3650
- 24 hours. Worldwide emergency call center
- +66 (2) 696 3650

สนใจ "ประกันภัยการเดินทางทั่วโลก" โปรดแจ้งเจ้าหน้าที่ผู้ดูแลการจองทัวร์ล่วงหน้า

ก่อนการเดินทางไม่น้อยกว่า 1 สัปดาห์ และกรุณาชำระค่าประกันภัยการเดินทาง

ยอดเต็มจำนวนหลังจากส่งรายชื่อผู้เอาประกันภัยแล้ว

ชื่อประกันภัย โทร 0 2116 6395 (auto)

