



ฤดูใบไม้เปลี่ยนสี มอสโคว์ - เซนต์ปีเตอ์สเบิร์ก 8 วัน 5 คืน

โดยสายการบิน กาตาร์แอร์เวย์

BKK	→	DOH	DOH	→	DME
เที่ยวบิน	ออก	ถึง	เที่ยวบิน	ออก	ถึง
QR837	02.10	05.30	QR233	06.45	11.55
LED	→	DOH	DOH	→	BKK
เที่ยวบิน	ออก	ถึง	เที่ยวบิน	ออก	ถึง
QR282	23.00	05.00+1	QR832	08.00	19.00

อัตรานี้ไม่รวม ค่าทิปไกด์ท้องถิ่น, พนักงานขับรถ, หัวหน้าทัวร์ตามระเบียบธรรมเนียม รวมทั้งทริป 70 USD ต่อท่าน
ไม่รวม ค่าบริการพนักงานยกกระเป๋าทุกสถานที่

เพื่อประโยชน์ของผู้เดินทาง โปรดศึกษาเงื่อนไขการจองทัวร์ และการยกเลิกทัวร์ ที่ระบุในรายการ
ทั้งหมดหลังจากท่านทำการจองทัวร์แล้ว ทางบริษัทฯจะถือว่าท่านเข้าใจ และพร้อมปฏิบัติตามเงื่อนไขดังกล่าว

สรุปการเดินทางโดยย่อ	
วันที่1	กรุงเทพฯ(สนามบินสุวรรณภูมิ)
วันที่2	แวะเปลี่ยนเครื่องที่โตฮา - สนามบินโตโมเตโดโว - กรุงมอสโคว์ - สถานีรถไฟใต้ดินกรุงมอสโคว์ - ถนนอาร์บัต - ยอดเขาสแปร์โรว์ฮิลล์
วันที่3	พระราชวังเครมลิน - พิพิธภัณฑ์อาร์เมอร์รี่แชมเบอร์ - โบสถ์อัสสัมชัญ - รัชังพระเจ้าซาร์ - จัตุรัสแดง - มหาวิหารเซนต์ บาซิล - ห้างสรรพสินค้ากุม - มหาวิหารเซนต์เดอะซาเวียร์ - ชมละครสัตว์ Circus Show
วันที่4	พิพิธภัณฑ์อวกาศรัสเซีย - หมู่บ้านโคโลเมนสโคว - หอส่งสัญญาณโทรทัศน์ - ตลาดอิสไมโลโว
วันที่5	นั่งรถไฟความเร็วสูง Sapsan Fast Train สู่เมืองเซนต์ปีเตอ์สเบิร์ก - พระราชวังฤดูหนาว - พิพิธภัณฑ์เฮอรั่มเทจ - โบสถ์หยดเลือด
วันที่6	ป้อมปีเตอร์ และปอลด์ - มหาวิหารไอแซค - พระราชวังฤดูร้อน
วันที่7	หมู่บ้านพระเจ้าซาร์ - พระราชวังแคทเธอริน - Outletpulkovo Village - สนามบินพัลโคโว
วันที่8	แวะเปลี่ยนเครื่องที่โตฮา - กรุงเทพฯ(สนามบินสุวรรณภูมิ)

วันแรก สนามบินสุวรรณภูมิ
23.00 น. พร้อมกันที่ สนามบินสุวรรณภูมิ ชั้น 4 ประตู 8 เคาน์เตอร์ Q สายการบิน Qatar Airways โดยมีเจ้าหน้าที่อำนวยความสะดวกแก่ทุกท่าน





วันที่สอง สนามบินสุวรรณภูมิ • สนามบินนานาชาติโดฮา • สนามบินโดโมเดโดโวเมืองมอสโก ประเทศรัสเซีย • สถานีรถไฟใต้ดินกรุงมอสโก • Arabat Street • ยอดเขาสแปร์โรว์ฮิลล์
📍 (-/กลางวัน/เย็น)

02.35 น. ออกเดินทางสู่ประเทศกาตาร์ **ท่าอากาศยานนานาชาติฮามัด เมืองโดฮา**โดยเที่ยวบินที่ **QR 837**
บริการอาหารและเครื่องดื่มบนเครื่อง **ใช้เวลาเดินทางประมาณ 7 ชั่วโมง**



05.45 น. เดินทางถึงประเทศกาตาร์ **ท่าอากาศยานนานาชาติฮามัด เมืองโดฮา*****เพื่อเปลี่ยนเครื่อง***

06.45 น. ออกเดินทางสู่ประเทศรัสเซีย เมืองมอสโกว์ โดยสายการบินการ์ตาร์แอร์เวย์ เที่ยวบินที่ **QR 233**
บริการอาหารและเครื่องดื่มบนเครื่อง **ใช้เวลาเดินทางประมาณ 4.45 ชั่วโมง**

11.55 น. เดินทางถึง ท่าอากาศยานโดโมเดโดโว เมืองมอสโกว์ ประเทศรัสเซีย ผ่านพิธีตรวจคนเข้าเมืองและศุลกากร** เวลาที่งั้นช้ากว่าประเทศไทยประมาณ 4 ชั่วโมง ** พบการต้อนรับอย่างอบอุ่นจากเจ้าหน้าที่นำท่านเดินทางสู่ **กรุงมอสโกว์ เมืองหลวงของรัสเซีย** ครอบงำอันดับเมืองที่ใหญ่ที่สุดของยุโรป เป็นศูนย์กลางทางเศรษฐกิจและการเดินทางของประเทศ จัดว่าเป็นเมืองที่น่าเที่ยวมากเมืองหนึ่ง ประกอบด้วยสถาปัตยกรรมทั้งเก่าและใหม่มีโบสถ์ซึ่งเป็นสถาปัตยกรรมที่สวยงามมากกว่า 200 แห่ง

13.00 น. 📍**รับประทานอาหารกลางวัน ณ ภัตตาคาร**

เดินทางสู่ **สถานีรถไฟใต้ดินกรุงมอสโกว์(Moscow Metro)** ตื่นตากับการผสมผสานระหว่างเทคโนโลยีกับสถาปัตยกรรมหลากหลายรูปแบบ เช่นการประดับด้วยกระจกสี เป็นต้น เดินทางไปยัง **ถนนอารบัต(Arbat Street)** อยู่ในใจกลางของแหล่งประวัติศาสตร์ และถือว่าเป็นหนึ่งในย่านโบราณที่สุดของมอสโกว์ ที่เต็มไปด้วยร้านอาหาร ร้านขายของที่ระลึก ร้านกาแฟ



จากนั้น เดินทางสู่ **ยอดเขาสแปร์โรว์ฮิลล์ (Sparrow Hills)** จุดชมทัศนียภาพของกรุงมอสโกว์ ปัจจุบันพื้นที่ดังกล่าวเป็นที่ตั้งของมหาวิทยาลัยมอสโกว์ ซึ่งเป็นมหาวิทยาลัยที่เก่าแก่ที่สุดและใหญ่ที่สุดในรัสเซีย





ค่า บริการอาหารค่ำ ณ ภัตตาคาร

ที่พัก IZAMAILOVO DELTA HOTELหรือเทียบเท่าระดับ 4 ดาวตามมาตรฐานรัสเซีย ที่เมืองมอสโกว์

วันที่สาม พระราชวังเครมลิน • พิพิธภัณฑ์อาร์เมอร์รี่แชมเบอร์ • จัตุรัสแดง • มหาวิหารเซนต์บาซิล
ห้าง GUM • มหาวิหารเซนต์เดอซาเวียร์ • ชมโชว์ละครสัตว์ CIRCUS 🎪 (-/กลางวัน/เย็น)

เช้า 🎪 บริการอาหารเช้า ณ ห้องอาหารของโรงแรมที่พัก

นำท่านเข้าชม **พระราชวังเครมลิน** สัญลักษณ์ของอดีตสหภาพโซเวียต อันเป็นจุดกำเนิดของประวัติศาสตร์รัสเซียที่มีมายาวนานในอดีตเป็นเพียงป้อมปราการไม้ธรรมดา ที่นี่เปรียบเสมือนหัวใจของกรุงมอสโกว์ อีกทั้งยังเป็นที่พักของพระเจ้าซาร์ทุกพระองค์จนกระทั่ง พระเจ้าซาร์ปีเตอร์มหาราชทรงเสด็จไปประทับ ณ พระราชวังเซนต์ปีเตอร์สเบิร์ก ชาวรัสเซียเชื่อว่าที่นี่เป็นที่สถิตของพระเจ้าปัจจุบันเป็นพิพิธภัณฑ์สำหรับการจัดประชุมของรัฐบาล และรับรองแขกระดับประเทศ



นำท่าน **ชมพิพิธภัณฑ์อาร์เมอร์รี่แชมเบอร์** ตั้งอยู่ในเขตพระราชวังเครมลิน สิ่งที่ไม่ควรพลาดชม ได้แก่ มงกุฎทองคำของราชวงศ์โมโนมาคจักรพรรดิคอนสแตนติน โมโนมาคได้พระราชทานมงกุฎนี้ให้กับเจ้าชายวลาดีมีร์ โมโนมาค (Vladimir Monomakh) เมื่อราว 700 ปีเศษ มาแล้ว สวยงามมาก ทำจากทองคำประดับด้วยขนเสือบิล (Sable) และอัญมณีล้ำค่าต่างๆมากมาย และได้



ใช้ในพระราชพิธีบรมราชาภิเษกจนถึงปี พ.ศ. 2225 ชม **โบสถ์อัสสัมชัญ** วิหารหลวงเก่าแก่ ที่ถือว่าสำคัญที่สุดในเครมลิน ซึ่งสร้างโดยสถาปนิกชาวอิตาเลียน โดยสร้างทับลงบนโบสถ์ไม้เก่าที่มีมาก่อน แล้วใช้เพื่อในการประกอบพิธีราชาภิเษก และการประกอบพิธีกรรมทางศาสนา **ชมระฆังพระเจ้าซาร์The Tsar Bell**





และปืนใหญ่พระเจ้าซาร์ เป็นตัวอย่างผลงานศิลปะชิ้นโตอันเลื่องชื่อของรัสเซีย ขนาดอันใหญ่โตและความงดงามเป็นตัวดึงดูดให้ผู้คนมาเยี่ยมชม ลองมาดูด้วยตาตัวเองแล้วคุณจะประทับใจ



จากนั้น

ชม **จัตุรัสแดง(Red Square)** สถานที่สำคัญใจกลางเมืองมอสโก สร้างในสมัยคริสตศวรรษที่ 17 ที่เป็นศูนย์รวมเหตุการณ์สำคัญต่าง ๆ เช่น งานเทศกาลเฉลิมฉลอง หรือการประท้วงตั้งแต่อดีตจนถึงปัจจุบันและยังถือได้ว่าเป็นจัตุรัสที่มีความสวยงามมากที่สุดในโลก บริเวณโดยรอบ ยังประกอบไปด้วยสถานที่สำคัญของประเทศ อีกหลายแห่งที่สามารถได้ชม อันได้แก่ **มหาวิหารเซนต์ บาซิล(Saint Basil's**

Catherdal)สถานที่ที่ซึ่งถูกยอมรับว่าสวยงามที่สุดในเมืองมอสโก จนได้รับการขนานนามว่า “โบสถ์ลูกกวาด” สร้างขึ้นด้วยศิลปะรัสเซียโบราณ ประกอบด้วยยอดโดม 9 ยอดสีสันสวยงาม โดยสถาปนิก ปอสนิค ยาคอฟเลฟ (Postnik Yakovlev) ในสมัยพระเจ้าอิวานที่ 4 จอมโหด เพื่อเป็นอนุสรณ์สถานในการรบชนะเหนือกองทัพมองโกลที่เมืองคาซาน และด้วยความสวยงาม วิจิตรบรรจงของวิหาร จึงทำให้เป็นที่พำพระทัยของพระเจ้าอิวานที่ 4 เป็นอย่างมาก จึงมีคำสั่งให้ปูนบำเหน็จแก่สถาปนิก ด้วยการควักลูกตาทั้งสองข้างทิ้งเสีย เพื่อให้สถาปนิกผู้นี้สามารถสร้างสิ่งสวยงามกว่านี้ได้อีก การกระทำของพระองค์ในครั้งนั้น ส่งผลให้ทุกคนขนานนามว่า “พระเจ้าอิวานจอมโหด” (Ivan the terrible)





****ทั้งนี้บริเวณโดยรอบสถานที่ท่องเที่ยวเต็มไปด้วยความสวยงามของช่วงฤดูกาลใบไม้เปลี่ยนสีเป็นช่วงฤดูที่โรแมนติกและน่าเที่ยวของประเทศรัสเซีย ซึ่งจะมีในช่วงเดือนก.ย.-พ.ย. ของทุกปี ใบไม้จะเปลี่ยนสีเป็นสีส้มสลับแดงและเหลืองทองสวยงาม****



เที่ยง

บริการอาหารกลางวัน ณ ภัตตาคาร

นำท่านเข้าชมและช้อปปิ้งที่ **ห้างสรรพสินค้ากุ่ม (GUM Department store)** สถาปัตยกรรมที่เก่าแก่ของเมืองมอสโก สร้างในปี ค.ศ.1895 ปัจจุบันเป็นห้างสรรพสินค้าชั้นนำจำหน่ายสินค้าแบรนด์เนม เสื้อผ้า เครื่องสำอาง น้ำหอม แบรินด์ดังที่มีชื่อเสียงที่เป็นรุ่นล่าสุด

จากนั้น

ชม **มหาวิหารเซนต์เดอซาเวียร์ หรือที่เรียกกันว่า มหาวิหารโดมทอง (St. Saviour Cathedral)** เป็นวิหารที่ใหญ่ที่สุดในรัสเซียและสูงที่สุดในโลก ตั้งอยู่ตั้งอยู่ริมฝั่งแม่น้ำ Moskva เมืองมอสโก ประเทศรัสเซีย สร้างขึ้นในสมัยของพระเจ้าซาร์อเล็กซานเดอร์ ที่ 1 เพื่อเป็นอนุสรณ์แห่งชัยชนะและแสดงกตัญญูแด่พระเจ้า เป็นเจ้าที่ทรงช่วยปกป้องรัสเซียให้รอดพ้นจากสงครามนโปเลียน โดยมหาวิหารเซนต์เดอซาเวียร์ใช้เวลาก่อสร้างนานถึง 45ปีในสมัยของสตาลิน เคยสั่งให้ทุบทำลายมหาวิหารแห่งนี้ จนกระทั่งในสมัยประธานาธิบดีบอริสเยลซิน จึงได้มีการบูรณะขึ้นมาอีกครั้งหนึ่งด้วยเงินบริจาคและพลังความศรัทธาของผู้คน ดังนั้นที่นี่จึงเป็นที่รักและศุนย์รวมจิตใจของประชาชน มหาวิหารโดมทองแห่งนี้จึงกลายเป็นสถานที่ศักดิ์สิทธิ์ในการประกอบพิธีกรรมที่สำคัญระดับชาติทางคริสตศาสนาของประเทศไทย



ค่ำ

บริการอาหารค่ำ ณ ภัตตาคารจีน

จากนั้น

นำท่านชมความน่ารักของบรรดาสัตว์แสนรู้ และตื่นตากับการแสดงกายกรรม มายากล ของ ละครสัตว์ **Circus Show** โดยเป็นนักแสดงมืออาชีพ พร้อมกับเหล่าสัตว์ที่ได้รับการฝึกฝนมาอย่างดี หลังจากจบการ





แสดง ท่านสามารถถ่ายภาพกับสัตว์แสนรู้เพื่อเป็นที่ระลึกได้อีกด้วย ****กรณีละครสัตว์งดการแสดง ซึ่งบางกรณีงดการแสดง โดยไม่แจ้งให้ทราบล่วงหน้า ทางบริษัทขอสงวนสิทธิ์ในการคืนค่าบริการส่วนนี้ให้**



ที่พัก IZAMAILOVO DELTAหรือเทียบเท่าระดับ 4 ดาว ที่เมืองมอสโกว์ มาตรฐานโรงแรมท้องถิ่นรัสเซีย

วันที่สี่ ตลาดอิสไมโลโว • หอส่งสัญญาณโทรทัศน์ Ostankino Tower • พิพิธภัณฑ์อวกาศรัสเซีย • หมู่บ้านโคโลเมนสโคว • แต่งกายชุดประจำชาติในวังไม้ • ตลาดอิสไมโลโว 101 (-/กลางวัน/เย็น)

เช้า 101 บริการอาหารเช้า ณ ห้องอาหารของโรงแรมที่พัก

จากนั้น ชม พิพิธภัณฑ์อวกาศรัสเซีย Museum Of Cosmonautics นั้นนับว่าเป็นสถานที่ท่องเที่ยวที่มีความน่าสนใจอีกแห่ง เพราะมันจะแสดงให้เห็นถึงความยิ่งใหญ่ของรัสเซียในช่วงปี ค.ศ.1960 ที่เป็นยุคที่มนุษยชาติกำลังสนใจในเรื่องของท้องฟ้า และเกิดสงครามเย็นที่ทำให้พวกเขาและอเมริกันต้องขับเคี่ยวกันอย่างหนักเพื่อพิชิตอวกาศให้ได้ และรัสเซียก็ค้นคว้ามีความโดดเด่นและสำเร็จในหลายๆ เรื่องเลยทีเดียว



เดินทางสู่ หมู่บ้านโคโลเมนสโคว (Kolomenskoye Estate) หมู่บ้านแห่งนี้เคยเป็นที่อยู่อาศัยของเชื้อพระวงศ์ของรัสเซียมาตั้งแต่ศตวรรษที่ 15 เชื้อพระวงศ์รัสเซียที่เคยมาอาศัยอยู่ที่หมู่บ้านนี้ เช่น พระเจ้าปีเตอร์มหาราช (Peter the Great) ได้ทรงลี้ภัยมาอยู่ที่นี้เมื่อช่วงเกิดการกบฏ Streltsy (Streltsy Insurrection) ในปีค.ศ. 1682 (พ.ศ.2225) หรือจักรพรรดินีเอลิซาเบธ (Elizabeth of Russia) ก็ประสูติที่หมู่บ้านนี้เช่นกันอีกสถานที่สำคัญที่ตั้งอยู่ในสวนนี้ก็คือ The Ascension Church of Kolomenskoye ซึ่งองค์การยูเนสโกได้ยกย่องให้เป็น UNESCO World Heritage Monument **พิเศษให้ท่านได้สวมใส่แต่งกายชุดประจำชาติรัสเซีย** ผู้หญิงจะสวม **Кокошник** (กาโกชนิค) มีลักษณะเป็นหมวก หรือที่คาดผม ซึ่งตกแต่งด้วยลูกอัญมณี หรือลูกปัด ให้เข้ากับ **Сарафан** (ซาราฟาน) คือชุดกระโปรงยาวยกอก แบบมีผ้ากันเปื้อนด้านหน้าสีสันสวยงาม



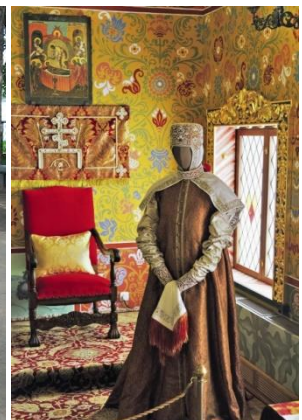
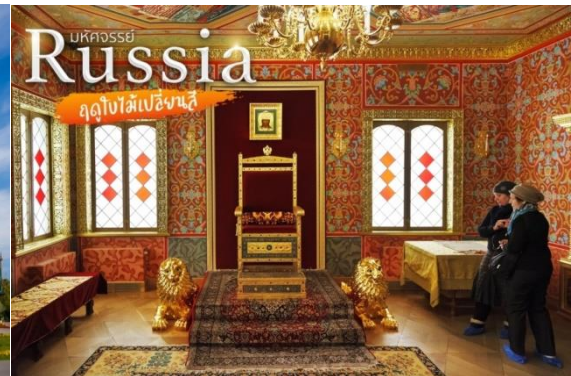
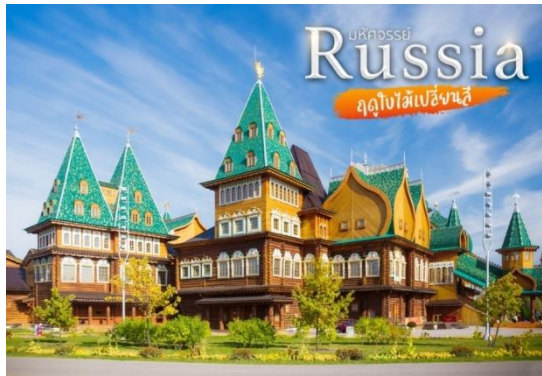

จากนั้น

นำท่านสู่ตึก **หอส่งสัญญาณโทรทัศน์ Ostankino Tower** ให้คุณได้เห็นวิวเหนือเมืองหลวงของรัสเซียจาก ความสูง ขณะเดียวกันก็ทำหน้าที่ออกอากาศจากสถานีโทรทัศน์จำนวนมากไปยังบ้านเรือนชาวรัสเซีย เดินทางไปที่จุดชมวิวของหอส่งสัญญาณนี้เพื่อรับชมความบันเทิงสดในรูปแบบของทีวีทัศน์สุดอลังการ หอส่งสัญญาณนี้โดดเด่นอยู่บนเส้นขอบฟ้าของมอสโกมาตั้งแต่ปี 1967 และเป็นหนึ่งในอาคารที่ยืนอยู่ด้วย ตัวเองที่สูงที่สุดในโลก หอนี้เป็นผลงานการออกแบบของสถาปนิก Nicolai Nikitine แต่ผู้นำโซเวียต Nikita Khrushchev ได้ทำการปรับเปลี่ยนไปอย่างมากในระยะการวางแผน เหตุการณ์นี้ทำให้สถาปนิกผู้นี้ว่างหมวก ไว้ได้หินที่ฐานหอคอยเพื่อเป็นสัญลักษณ์แสดงความเคารพต่อผู้นำ ยืนที่ฐานเพื่อชื่นชมขนาดอันน่าประทับใจ ของโครงการที่มีต้นทุนสูงถึง 65 ล้านดอลลาร์สหรัฐฯ





เที่ยง นำท่านไปยังร้าน 7th HEAVEN RESTAURANT รับประทานอาหารสุดหรูที่ท่านจะได้สัมผัสกับบรรยากาศวิพาโนรามาของกรุงมอสโกในระดับความสูง 328 M. ณ Ostankino Tower



จากนั้น นำท่านแวะ **ตลาดอิสไมโลโว (Izmailovo Market)** ตลาดสินค้าหัตถกรรมและของเก่าอันลือชื่อ ของประเทศรัสเซียตลาดนี้เป็นศูนย์กลางทางการค้าของที่ระลึก และของเก่า ของสะสมขนาดใหญ่แห่งกรุงมอสโก ตั้งอยู่ที่สถานีรถไฟ Partisanskaya อยู่ทางตะวันออกของกรุงมอสโก เรียกได้ว่า ราคาถูกที่สุด และยังมีให้เลือกหลากหลายคุณภาพและราคา อิสระแก่ท่านได้เดินเที่ยวชมและเลือกซื้อของที่ระลึก



ค่ำ บริการอาหารค่ำ ณ ภัตตาคารจีน

ที่พัก IZAMAILOVO DELTA หรือเทียบเท่าระดับ 4 ดาว ที่เมืองมอสโก มาตรฐานโรงแรมท้องถิ่นรัสเซีย

วันที่ทำ สถานีรถไฟความเร็วสูง Sapsan Fast Train • เมืองเซนต์ปีเตอร์สเบิร์ก • พระราชวังฤดูหนาว โบสถ์หยดเลือด 10 (เช้า/กลางวัน/เย็น)

เช้า 10 บริการอาหารเช้า ณ ห้องอาหารของโรงแรมที่พัก

จากนั้น นำท่านเดินทางสู่ **เมืองเซนต์ปีเตอร์สเบิร์ก (Saint Petersburg)** โดยรถไฟความเร็วสูง Sapsan Fast Train (ใช้เวลาเดินทางประมาณ 4 ชั่วโมง) ** รอบของรถไฟ อาจปรับเปลี่ยนได้ตามความเหมาะสม**





เดินทางถึง เมืองเซนต์ปีเตอร์สเบิร์ก(Saint Petersburg)เมืองที่ได้รับสมญานามว่า “ราชินีแห่งยุโรปเหนือ” เพราะทัศนียภาพที่สวยงามของเมือง เมืองนี้สร้างโดยพระเจ้าซาร์ปีเตอร์มหาราช เมื่อ พ.ศ.2246 โดยตัวเมืองเริ่มสร้างด้วยการถมทราย และหินเป็นจำนวนมาก เพราะว่าพื้นที่เดิมนั้นเป็นดินเลนทะเล เหตุผลในการทรงเลือกทางออกทะเลบอลติก ที่สามารถติดต่อไปทางยุโรปและประเทศอื่นๆได้ เพื่อการพัฒนาและปรับเปลี่ยน ประเทศรัสเซียให้ทัดเทียมกับประเทศอื่นๆได้ ต่อมา จึงได้รับสมญานามว่า “หน้าต่างแห่งยุโรป” เมือง เซนต์ปีเตอร์สเบิร์ก เดิมมีชื่อว่า เปโตรกราด Petrograd และ เลนินกราด Leningrad

เที่ยง

📍รับประทานอาหารกลางวัน ณ ภัตตาคารอาหารท้องถิ่น

จากนั้น

เดินทางสู่ พระราชวังฤดูหนาว(Winter Palace)ประกอบไปด้วยห้องต่างๆ ถึง 1,050 ห้อง สถานที่แห่งนี้เคยใช้เป็นที่รับรองการเสด็จเยือนประเทศรัสเซียของ พระบาทสมเด็จพระจุลจอมเกล้าเจ้าอยู่หัว รัชกาลที่ 5 ในการเจริญสัมพันธไมตรี อดีตเคยเป็นพระราชวังหลวงขงแราชวงศ์โรมานอฟ ระหว่างปี ค.ศ.1732 - 1917 ตั้งอยู่ระหว่างท่าวัง กับ จัตุรัสพระราชวัง ภายนอกของพระราชวังใช้โทนสีเขียว และ ขาว ด้วยสถาปัตยกรรมบารอค ปัจจุบันบางส่วนของพระราชวังฤดูหนาวได้เปิดให้ประชาชนเข้าชมในฐานะ



พิพิธภัณฑ์เฮอรัมิเทจ(The State Hermitage Museum)ซึ่งเป็นสถานที่เก็บรวบรวมงานศิลปะล้ำค่าของโลกกว่า 8 ล้านชิ้น รวมทั้งภาพเขียนของจิตรกรเอกระดับโลก อย่างเช่น ลิโอนาโด ดา วินชี, ปิกัสโซ่, แรมบรันด์, แวนโก๊ะ เป็นต้น จัดเป็นพิพิธภัณฑ์ที่ใหญ่ที่สุดของโลกแห่งหนึ่ง ****ในบางช่วงพระราชวังอาจมีการปิดโดยมิได้แจ้งให้ทราบล่วงหน้า ดังนั้นหากวันที่เดินทางตรงกับช่วงวันปิดเข้าชม ทางบริษัทขอสงวนสิทธิ์ปรับเปลี่ยนโปรแกรมได้ตามความเหมาะสม โดยจะเปลี่ยนไปเข้าพระราชวังอื่นที่เปิดหรือสถานที่อื่นๆในช่วงเวลาดังกล่าว****

เดินทางสู่ **โบสถ์หยดเลือด (Church of the Savior on Spilled Blood)** ซึ่งพระเจ้าอเล็กซานเดอร์ที่ 3 ทรงสร้างให้เป็นเกียรติแก่พระเจ้าซาร์อเล็กซานเดอร์ที่ 2 พระราชบิดาของพระองค์ ผู้ประกาศเลิกทาส





ด้วยความหวังดีต่อประชาชน ปรากฏว่าชาวรัสเซียไม่เข้าใจเพราะหลังเลิกทาส ชาวนากลับมีความเป็นอยู่ที่
จนลง เป็นผลให้พวกชาวนารวมตัวกันว่าแผนปลงพระชนม์ โดยส่งหญิงชวานาผู้หนึ่งติดระเบิดพลีชีพัวงเข้า
มาขณะพระองค์เสด็จผ่าน ต่อมาบริเวณถนนที่เกิดเหตุนี้ถูกสร้างโบสถ์ครอบไว้ กลายเป็นโบสถ์หยุดเลือด
มาจนถึงทุกวันนี้ รูปแบบสถาปัตยกรรมเป็นแบบรัสเซียในคริสต์ศตวรรษที่ 16-17 มีรูปร่างลักษณะคล้าย
กับวิหารเซนต์บาซิลที่มอสโคว



เย็น

📍รับประทานอาหารเย็น ณ ภัตตาคารอาหารจีน

ที่พัก

Park Inn Pribaltijskaya หรือเทียบเท่าระดับ 4 ดาว ที่เมืองเซนต์ปีเตอเบิร์ก

วันที่ทำ

วิหารเซนต์ไอแซค • ป้อมปีเตอร์และปอล • พระราชวังฤดูร้อนหรือพระราชวังปีเตอร์ฮอฟ

📍 (เช้า/กลางวัน/เย็น)

เช้า

📍 บริการอาหารเช้า ณ ห้องอาหารของโรงแรมที่พัก

จากนั้น

เดินทางสู่ **ป้อมปีเตอร์ และปอลด์(Peter and Paul Fortress)** สิ่งแรกที่สร้างในเมืองเซนต์ปีเตอร์สเบิร์ก
สร้างขึ้นในปี ค.ศ.1703ในสมัยพระเจ้าปีเตอร์มหาราช เป็นสิ่งก่อสร้างที่สูงที่สุดของเมือง โดยมีความสูงถึง
122.5 เมตร ลักษณะเป็นรูปทรงหกเหลี่ยม เป็นศิลปะ
แบบบารอก ปัจจุบันด้านในเป็นพิพิธภัณฑ์ที่ใช้เป็นที่ฝัง
พระศพของพระเจ้าปีเตอร์มหาราช และพระบรมวงศานุ
วงศ์แห่งราชวงศ์โรมานอฟ นอกจากนี้ยังมีภาพเขียนของ
นักบุญ รวมรูปพระแม่มารีย์ศักดิ์สิทธิ์ที่งดงาม อันเป็นที่
เลื่อมใสศรัทธาของคริสตศาสนิกชนของรัสเซีย
ต่อจากนั้นนำท่านเดินทางสู่ **มหาวิหารไอแซค(Saint
Isaac's Cathedral)**วิหารที่ถือว่าได้รับการตกแต่งอลัง
กาลมากที่สุด ยอดโดมฉาบด้วยทองคำแท้ 100 กิโลกรัม และภายในใช้หินอ่อน และหินอื่น ๆ กว่า 43 ชนิด
ในอดีตเคยเกิดเหตุเพลิงไหม้





ที่สถานที่แห่งนี้ จึงได้มีการก่อสร้างขึ้นใหม่ ในสมัยพระเจ้าอเล็กซานเดอร์ที่ 1 ในปี ค.ศ. 1818 ออกแบบโดยสถาปนิกชาวฝรั่งเศส ชื่อ Auguste de Montferand โดยใช้เวลาในการก่อสร้างนานถึง 40 ปีมีการออกแบบด้วยสถาปัตยกรรมแบบเรเนสซองส์ และบาโรก ตัววิหารใหญ่โต สีขาวบริสุทธิ์ ประดับด้วยประติมากรรมเหล็กอันงดงาม เป็นโบสถ์ออร์โทดอกซ์แห่งเดียวที่ประดับประดาตกแต่งด้วยกระจกสีอย่างวิจิตรบรรจง และยังเป็นสถานที่ศักดิ์สิทธิ์ ที่ชาวเมืองที่นี่ให้ความนับถือเป็นอย่างมาก เนื่องจากในอดีตตัวเมืองถูกล้อมด้วยระเบิดของทหารนาซีจนราบคาบ แต่มหาวิหารไอแซคแห่งนี้กลับได้รับความเสียหายเพียงเล็กน้อยเท่านั้น

เที่ยง

📍รับประทานอาหารกลางวันแบบพื้นเมืองในพระราชวังอเล็กซานเดอร์

จากนั้น

เดินทางสู่ **พระราชวังฤดูร้อน หรือ พระราชวังปีเตอร์ฮอฟ(Peterhof Palace)** พระราชวังที่สวยงาม ที่สร้างขึ้นในสมัยพระเจ้าปีเตอร์มหาราช เป็นพระราชวังที่สรรสร้างโดยศิลปินเอกในสมัยนั้น ที่ชื่อว่า ฟรานเชสโก ราสเทรลลี และ เลอ บรอง ซึ่งทั้งสองคนแบ่งกันสร้างพระราชวังนี้ โดยตัวภายในพระราชวังเป็นหน้าที่หลัก ของ ราสเทรลลี ออกแบบความงามในสไตล์ผสมเรเนสซองส์ “บารอค” และคลาสสิก พระเจ้าปีเตอร์หมายมั่นปั้นมือกับพระราชวังนี้มาก วางโครงสร้างงานไปยาวถึง 10 ปี ราสเทรลลีบรรจงสร้างพระราชวังอย่างประณีตเน้นการตกแต่งภายในที่เลือกจะใช้ ไม้พะยูง งานไม้แกะสลักและภาพวาดสีน้ำมันเป็นหลักด้านนอกจะเป็นหน้าที่ของ เลอ บรอง เขาถูกพระเจ้าปีเตอร์เชิญมาสร้างลานน้ำพุ โดยเฉพาะ ลานน้ำพุแห่งนี้ถือเป็นจุดหลักของประสาทแห่งนี้ก็ว่าได้ ด้วยความยิ่งใหญ่ตระการตาและแสงของพระอาทิตย์กระทบผิวน้ำ และขอบอ่างสีทองมัน รวมถึงบรรยากาศร่มรื่นของต้นไม้ นานาพันธุ์จึงทำให้เกิดภาพที่สวยงามราวกับดินแดนในเทพนิยาย





****** ในส่วนของน้ำพุทางพระราชวังจะปิดในฤดูหนาว ประมาณช่วงเดือนตุลาคม จนถึงเดือนพฤษภาคม และอาจปิดทำการในวันจันทร์สิ้นเดือน หรือวันจันทร์กับวันอังคาร (2วันติดต่อกัน) ซึ่งเป็นธรรมเนียมวันหยุดของชาวพื้นเมืองรัสเซีย ในช่วงฤดูใบไม้ร่วง และฤดูหนาว ในการเพิ่มวันหยุดหรืออาจจะปิดทำความสะอาด โดยไม่แจ้งให้ทราบล่วงหน้า กรณีที่พระราชวังฤดูร้อนปิด ทางบริษัทขอสงวนสิทธิ์ปรับเปลี่ยนโปรแกรมได้ตามความเหมาะสม โดยจะเปลี่ยนไปเข้าพระราชวังอื่นที่เปิดหรือสถานที่อื่น ๆ ในช่วงเวลาดังกล่าว**

เย็น **📍รับประทานอาหารเย็น ณ ภัตตาคาร**
ที่พัก **Park Inn Pribaltijskaya หรือเทียบเท่าระดับ 4 ดาว ที่เมืองเซนต์ปีเตอเบิร์ก**
วันที่เจ็ด **พระราชวังแคทเธอรีน หรือ พระราชวังพาฟลอฟส์ • ซอปปิงเอาท์เลตวิลเลจ • สนามบินพัลโคโว เซนต์ปีเตอเบิร์ก** **📍 (เช้า/กลางวัน/เย็น)**

เช้า **📍 บริการอาหารเช้า ณ ห้องอาหารของโรงแรมที่พัก**
จากนั้น นำทุกท่านเดินทางสู่ **หมู่บ้านพระเจ้าซาร์ หรือหมู่บ้านปูชกิน** สถานที่ประทับและพักอาศัยของเจ้านายชั้นสูงไม่ว่าจะเป็นอเล็กซานเดอร์ ปูชกิน ยอดกวีเอกรัสเซีย
นำท่านชม **พระราชวังแคทเธอรีน** ที่สวยงามแห่งหนึ่งในรัสเซีย มีห้องต่างๆ ให้ชมนับร้อยแต่ทุกท่านต้องไม่พลาดชมห้องอำพัน (แอมเบอร์รูม) เป็นสุดยอดงานศิลปะยุคศตวรรษที่18 อันประมาณค่ามิได้ที่ช่างเยอรมันสร้างให้แก่ปราสาทของกษัตริย์ฟรีดริชที่1 แห่งปรัสเซียประกอบด้วยแผ่นไม้โอ๊กขนาดใหญ่หกชั้นเนื้อที่ 100 ตารางเมตร ประดับอำพัน 6 ตัน พร้อมกระจกผนังและโมเสก อัญมณีมีค่าจากอิตาลี ห้องอำพันถูกสร้างขึ้นใหม่ในช่วง 20 ปีที่ผ่านมา ปัจจุบันราคาประเมินคร่าวๆ มากกว่า 142 ล้านบาท
(ในกรณีที่ไม่สามารถเข้าชมพระราชวังแคทเธอรีนได้ ทางบริษัทฯ ขอนำท่านชม พระราชวังพาฟลอฟส์ ตั้งอยู่สวนขนาดใหญ่ซึ่งสร้างโดยพระราชินีแคทเธอรีนมหาราช เพื่อให้กับพระราชบุตรพล โดยใช่ว่าที่พระองค์ทรงโปรดที่สุดคือ Charles Cameron เป็นคนออกแบบ และควบคุมการก่อสร้าง แต่ต่อมาพระเจ้าพอล ทรงให้Brennaช่างอิตาเลียนที่พระองค์โปรดปรานเนื่องจากพระองค์ต้องการศิลปะแบบฝรั่งเศสมากกว่าอิตาลี ทำให้คาเมอรอนงอนไปพักใหญ่และกลับมาทำงานต่อหลังจากพระเจ้าอเล็กซานเดอร์ที่1 ขึ้นครองราชย์ทรงเสด็จมาพำนักที่พระราชวังนี้ตัวพระราชวังประดับด้วยของเก่าดั้งเดิมที่ถูกเก็บให้รอดพ้นจากทำลายเมื่อคราวสงครามโลก)



เที่ยง **📍รับประทานอาหารกลางวัน ณ ภัตตาคารอาหารท้องถิ่น**





จากนั้น นำท่านเดินทางสู่ **OutletPulkovo Village** ชมความสวยงามของการตกแต่งสไตล์ยุโรปและเป็นแหล่งช้อปปิ้งที่รวมร้านค้าดังมากมายกว่า 40 ร้าน สัมผัสประสบการณ์การช้อปปิ้ง ที่ครบครันด้วยสินค้าชั้นนำต่างๆ มากมาย

เย็น **📍รับประทานอาหารเย็น ณ ภัตตาคารอาหารท้องถิ่น**

จากนั้น ได้เวลาอันสมควรเดินทางเข้าสู่ **สนามบินพัลโคโวเขตปิตอร์เบิร์กประเทศรัสเซีย**

23.00 น. ออกเดินทางสู่ประเทศกาตาร์ **ท่าอากาศยานนานาชาติฮามัด เมืองโดฮา** โดยเที่ยวบินที่ **QR 282**

วันที่แปด **สนามบินโดฮา • สนามบินสุวรรณภูมิ**

05.00 น. ถึงสนามบิน **ท่าอากาศยานนานาชาติฮามัด เมืองโดฮา** ประเทศกาตาร์เพื่อแวะเปลี่ยนเครื่อง

08.30 น. ออกเดินทางกลับสู่กรุงเทพฯ โดยสายการบินการ์ตาร์แอร์เวย์ เที่ยวบินที่ **QR 832**

บริการอาหารและเครื่องดื่มบนเครื่อง

19.00 น. เดินทางถึง สนามบินสุวรรณภูมิ กรุงเทพฯ โดยสวัสดิภาพ พร้อมความประทับใจไม่รู้ลืม

**** คณะเดินทางจำนวน 30-35 ท่านต่อกรุ๊ป ****

อัตราค่าบริการ ต่อท่าน งดแถมกระเป๋า						
เริ่มเดินทาง	กลับจากเดินทาง	ไฟล์ทบิน	ผู้ใหญ่	เด็กมีเตียง	เด็กไม่มีเตียง	พักเดี่ยว
10 ต.ค.62	17 ต.ค.62	QR837/QR233 QR282/QR832	52,900	52,900	51,900	6,000
24 ต.ค.62	31 ต.ค.62	QR837/QR233 QR282/QR832	52,900	52,900	51,900	6,000
4 พ.ย.62	11 พ.ย.62	QR837/QR233 QR282/QR832	52,900	52,900	51,900	6,000

คำแนะนำ สำหรับผู้เดินทางที่ไม่ได้อยู่จังหวัดเดียวกับสนามบินที่ทริปเดินทาง และ/หรือ จำเป็นต้องซื้อตั๋วเครื่องบิน หรือ การเดินทางรูปแบบอื่นๆ มายังสนามบินที่ทริปเดินทาง ก่อนออกตัวเครื่องบิน ภายในประเทศ / ระหว่างประเทศ หรือซื้อตั๋ว รถไฟ หรือซื้อตั๋วรถโดยสาร ฯลฯ หรือมีการจองห้องพักล่วงหน้าก่อนวันเดินทางจริง ควรสอบถามยอดจองทัวร์ และ ตารางเวลาการเดินทางของทัวร์ที่ท่านจอง ที่แน่นอนจากเจ้าหน้าที่เป็นลายลักษณ์อักษร เพื่อเป็นการป้องกัน มิให้เกิด ข้อผิดพลาดขึ้นกับท่านในภายหลัง

ทั้งนี้ ทางบริษัทขอสงวนสิทธิ์ไม่รับผิดชอบค่าใช้จ่ายที่อาจเกิดขึ้น หากท่านได้มีการจองการเดินทางดังกล่าวมายัง สนามบินที่ทริปเดินทาง โดยยังไม่ได้รับการยืนยันเป็นลายลักษณ์อักษรจากทางบริษัทฯ





อัตราค่าบริการรวม

- ✓ ตัวเครื่องบินชั้นประหยัด Economy Classไป-กลับพร้อมกรุ๊ป กรุงเทพฯ-โตฮา-มอสโคว-เซนต์ปีเตอร์เบิร์ก-โตฮา-กรุงเทพฯ สายการบินการ์ตาร์แอร์เวย์ (QR)
- ✓ ภาษีน้ำมันและภาษีสนามบินทุกแห่ง
- ✓ ค่าระวางน้ำหนักกระเป๋าไม่เกิน 30 กก.กระเป๋าถือขึ้นเครื่อง Hand Carry 7 กก.ต่อ 1 ใบ
- ✓ ค่าที่พักโรงแรมตลอดการเดินทาง ระดับมาตรฐาน (พักห้องละ 2 ท่าน)
- ✓ ค่าอาหารทุกมื้อตามรายการระบุ,น้ำดื่มบริการบนรถวันละ 1 ขวด/ท่าน
- ✓ ค่าเข้าชมสถานที่ตามรายการระบุ
- ✓ ค่ารถโค้ชรับ-ส่งสถานที่ท่องเที่ยวตามรายการระบุ
- ✓ ค่ามัดคุเทศก์ท้องถิ่นและหัวหน้าทัวร์นำเที่ยวคนไทย
- ✓ ประกันอุบัติเหตุวงเงิน 1,000,000 บาท, ค่ารักษาพยาบาลในต่างประเทศวงเงิน 500,000 บาท

เงื่อนไขประกันการเดินทาง ค่าประกันอุบัติเหตุและค่ารักษาพยาบาล **คุ้มครองเฉพาะกรณีที่ได้รับอุบัติเหตุระหว่างการเดินทาง ไม่คุ้มครองถึงการสูญเสียทรัพย์สินส่วนตัวและไม่คุ้มครองโรคประจำตัวของผู้เดินทาง**

อัตราค่าบริการไม่รวม

- ✗ ภาษีหัก ณ ที่จ่าย 3%และภาษีมูลค่าเพิ่ม 7%
- ✗ ค่าทำหนังสือเดินทางไทย และค่าธรรมเนียมสำหรับผู้ถือพาสปอร์ตต่างชาติ
- ✗ ค่าน้ำหนักกระเป๋าเดินทางในกรณีที่เกิดเกินกว่าสายการบินกำหนด 30 กิโลกรัมต่อท่าน
- ✗ ค่าใช้จ่ายส่วนตัว อาทิ อาหารและเครื่องดื่มที่สั่งเพิ่มพิเศษ,โทรศัพท์-โทรสาร,อินเทอร์เน็ต,มินิบาร์,ซักรีดที่ไม่ได้ระบุไว้ในรายการ
- ✗ ค่าใช้จ่ายอันเกิดจากความล่าช้าของสายการบิน,อุบัติเหตุทางธรรมชาติ,การประท้วง,การจลาจล,การนัดหยุดงาน,การถูกปฏิเสธไม่ให้ออกและเข้าเมืองจากเจ้าหน้าที่ตรวจคนเข้าเมืองและเจ้าหน้าที่กรมแรงงานทั้งที่เมืองไทยและต่างประเทศซึ่งอยู่นอกเหนือความควบคุมของบริษัทฯ
- ✗ ค่าทิปไกด์ท้องถิ่น,พนักงานขับรถ,หัวหน้าทัวร์ตามระเบียบธรรมเนียม รวมทั้งทริป 70 USD /ท่าน
- ✗ ค่าบริการพนักงานยกกระเป๋าทุกสถานที่

เงื่อนไขการสำรองที่นั่ง

1. บริษัทฯ ขอสงวนสิทธิ์คณะเดินทาง 20 ท่านขึ้นไป กรณีไม่ถึง 20 ท่าน ทางบริษัทฯ จะขอเลื่อนการเดินทางหรือยกเลิกการเดินทาง หรือเปลี่ยนแปลงราคาค่าทัวร์เพิ่ม เพื่อทำการออกเดินทาง โดยจะแจ้งให้ท่านทราบล่วงหน้า 20 วันก่อนการเดินทาง
2. กรุณาจองทัวร์ล่วงหน้า ก่อนการเดินทาง พร้อมชำระค่ามัดจำทัวร์ 20,000 บาท/ท่าน ภายใน 2 วันทำการนับจากวันจองทัวร์ พร้อมส่งสำเนาหนังสือเดินทาง (ที่ไม่หมดอายุภายใน 6 เดือน นับจากวันเริ่มเดินทาง/หนังสือเดินทางเล่มใหม่สามารถเดินทางได้เลย) และหลักฐานโอนเงินมาได้ที่ Fax 0 2116 6423





* ค่าทัวร์ส่วนที่เหลือชำระก่อนการเดินทางไม่น้อยกว่า 25 วันทำการ (ในช่วงปกติ) หรือชำระก่อนการเดินทางไม่น้อยกว่า 35 วันทำการ (ในช่วงเทศกาล หรือเมื่อสายการบินเร่งออกบัตรโดยสาร) หรือตามวันเรียกเก็บเงินที่ระบุ มิฉะนั้นถือว่าท่านยกเลิกการเดินทางโดยอัตโนมัติ(การไม่ชำระเงินมัดจำ หรือชำระไม่ครบ หรือเช็คธนาคารถูกระงับการจ่ายไม่ว่าด้วยสาเหตุใดใด ผู้จัดมีสิทธิยกเลิกการจัด หรือยกเลิกการเดินทาง)

*** กรณีจองทัวร์ล่วงหน้าไม่น้อยกว่า 20 วันทำการ โปรดชำระค่าทัวร์ยอดเต็มจำนวน**

3. กรณียกเลิก

3.1 ยกเลิกหรือเลื่อนการเดินทางต้องทำก่อนการเดินทาง 45 วันทำการ บริษัทฯจะคืนเงินมัดจำให้ทั้งหมด ยกเว้นในกรณีวันหยุดเทศกาล,วันหยุดนักขัตฤกษ์ทางบริษัทฯขอสงวนสิทธิ์การคืนเงินมัดจำโดยไม่มีเงื่อนไขใดๆทั้งสิ้น

3.2ยกเลิกการเดินทางหลังชำระเต็มจำนวนทางบริษัทฯขอสงวนสิทธิ์การคืนเงินทั้งหมดโดยไม่มีเงื่อนไขใดๆทั้งสิ้น

4. กรณีเจ็บป่วย

4.1 กรณีเจ็บป่วย จนไม่สามารถเดินทางได้ ซึ่งจะต้องมีใบรับรองแพทย์จากโรงพยาบาลรับรอง บริษัทฯจะทำการเลื่อนการเดินทางของท่านไปยังคณะต่อไปแต่ทั้งนี้ท่านจะต้องเสียค่าใช้จ่ายที่ไม่สามารถยกเลิกหรือเลื่อนการเดินทางได้ตามความเป็นจริง

5.กรณีที่ท่านมีเดินทางบินภายในประเทศและต้องออกตัวภายในเช่น (ตัวเครื่องบิน,ตัวรถทัวร์,ตัวรถไฟ) กรุณาสอบถามที่เจ้าหน้าที่ทุกครั้งก่อนทำการออกตัวหรือชำระค่าทัวร์เนื่องจากสายการบินอาจมีการปรับเปลี่ยนไฟล์ทบินหรือเวลาบิน โดยไม่ได้แจ้งให้ทราบล่วงหน้าหากเกิดข้อผิดพลาดใดๆทางบริษัทฯขอสงวนสิทธิ์ในการรับผิดชอบทุกกรณี

โรงแรมที่พัก

- ❖ สำหรับห้องพักแบบ 3 เตียง (Triple) มีบริการเฉพาะบางโรงแรมเท่านั้น กรณีเดินทางเป็นผู้ใหญ่ 3 ท่าน บริษัทฯขอแนะนำให้ท่านเปิดห้องพักเป็นแบบ 2 ห้อง (1 Twin+1 Sgl) เนื่องจากบางโรงแรมอาจจะมี 1 เตียงใหญ่กับเตียงพับเสริม
- ❖ การวางแผนห้องพักของแต่ละโรงแรมจะมีความแตกต่างกัน อาจทำให้ห้องพักแบบเดี่ยว Singleห้องคู่ Twin/Doubleอาจจะไม่ติดกันหรืออยู่คนละชั้น
- ❖ โรงแรมในยุโรปที่มีลักษณะเป็น Traditional ห้องที่เป็นห้องเดี่ยวอาจมีขนาดกะทัดรัดและไม่มีอ่างอาบน้ำ ซึ่งขึ้นอยู่กับการออกแบบของแต่ละโรงแรมนั้นๆ และห้องพักแต่ละห้องอาจมีลักษณะแตกต่างกัน
- ❖ กรณีมีการจัดงานประชุมนานาชาติ Trade Fairเป็นผลให้ค่าโรงแรมสูงขึ้นมากและห้องพักในเมืองเต็ม บริษัทฯขอสงวนสิทธิ์ในการปรับเปลี่ยนหรือย้ายเมืองเพื่อให้เกิดความเหมาะสม

รายละเอียดเพิ่มเติม

- บริษัทฯมีสิทธิ์ในการเปลี่ยนแปลงโปรแกรมทัวร์ในกรณีที่เกิดเหตุสุดวิสัยจนไม่อาจแก้ไขได้
- เที่ยวบิน , ราคาและรายการท่องเที่ยว สามารถเปลี่ยนแปลงได้ตามความเหมาะสมโดยคำนึงถึงผลประโยชน์ของผู้เดินทางเป็นสำคัญ





- หนังสือเดินทางต้องมีอายุการใช้งานเหลือไม่น้อยกว่า 6 เดือน และบริษัทฯรับเฉพาะผู้มีจุดประสงค์เดินทางเพื่อท่องเที่ยวเท่านั้น (หนังสือเดินทางต้องมีอายุเหลือใช้งานไม่น้อยกว่า 6 เดือน บริษัทฯไม่รับผิดชอบหากอายุเหลือไม่ถึงและไม่สามารถเดินทางได้)
- ทางบริษัทฯจะไม่รับผิดชอบใดๆทั้งสิ้น หากเกิดความล่าช้าของสายการบิน,สายการบินยกเลิกบิน , การประท้วง, การนัดหยุดงาน,การก่อกบฏ หรือกรณีท่านถูกปฏิเสธการเข้าหรือออกเมืองจากเจ้าหน้าที่ตรวจคนเข้าเมือง หรือ เจ้าหน้าที่กรมแรงงานทั้งจากไทยและต่างประเทศซึ่งอยู่นอกเหนือความรับผิดชอบของบริษัทฯหรือเหตุภัยพิบัติทางธรรมชาติ(ซึ่งลูกค้าจะต้องยอมรับในเงื่อนไขในกรณีที่เกิดเหตุสุดวิสัย ซึ่งอาจจะปรับเปลี่ยนโปรแกรมตามความเหมาะสม)
- ทางบริษัทฯจะไม่รับผิดชอบใดๆทั้งสิ้น หากผู้เดินทางประสบเหตุสภาวะฉุกเฉินจากโรคประจำตัว ซึ่งไม่ได้เกิดจากอุบัติเหตุในรายการท่องเที่ยว(ซึ่งลูกค้าจะต้องยอมรับในเงื่อนไขในกรณีที่เกิดเหตุสุดวิสัย ซึ่งอยู่นอกเหนือความรับผิดชอบของบริษัทฯทัวร์)
- ทางบริษัทฯจะไม่รับผิดชอบใดๆทั้งสิ้น หากท่านใช้บริการของทางบริษัทฯไม่ครบ อาทิ ไม่เที่ยวบางรายการ,ไม่ทานอาหารบางมื้อ,เพราะค่าใช้จ่ายทุกอย่างทางบริษัทฯได้ชำระค่าใช้จ่ายให้ตัวแทนต่างประเทศแบบเหมาจ่ายขาด ก่อนเดินทางเรียบร้อยแล้วเป็นการชำระเหมาขาด
- ทางบริษัทฯจะไม่รับผิดชอบใดๆทั้งสิ้น หากเกิดสิ่งของสูญหายจากการโจรกรรมและหรือเกิดอุบัติเหตุที่เกิดจากความประมาทของนักท่องเที่ยวเองหรือในกรณีที่กระเป๋าเกิดสูญหายหรือชำรุดจากสายการบิน
- กรณีที่การตรวจคนเข้าเมืองทั้งที่กรุงเทพฯและในต่างประเทศปฏิเสธมิให้เดินทางออกหรือเข้าประเทศที่ระบุไว้ในรายการเดินทาง บริษัทฯขอสงวนสิทธิ์ที่จะไม่คืนค่าบริการไม่ว่ากรณีใดๆทั้งสิ้น
- ตัวเครื่องบินเป็นตัวราคาพิเศษ กรณีที่ท่านไม่เดินทางพร้อมคณะไม่สามารถนำมาเลื่อนวันหรือคืนเงินและไม่สามารถเปลี่ยนชื่อได้หากมีการปรับราคาบัตรโดยสารสูงขึ้น ตามอัตราค่าน้ำมันหรือค่าเงินแลกเปลี่ยน ทางบริษัทฯสงวนสิทธิ์ปรับราคาตัวดังกล่าว
- เมื่อท่านตกลงชำระเงินไม่ว่าทั้งหมดหรือบางส่วนผ่านตัวแทนของบริษัทฯหรือชำระโดยตรงกับทางบริษัทฯ ทางบริษัทฯจะถือว่าท่านได้ยอมรับในเงื่อนไขข้อตกลงต่างๆที่ได้ระบุไว้ข้างต้นนี้แล้วทั้งหมด
- กรุ๊ปที่เดินทางช่วงวันหยุดหรือเทศกาลที่ต้องการันตีมัดจำกับสายการบินหรือผ่านตัวแทนในประเทศหรือต่างประเทศ รวมถึงเที่ยวบินพิเศษ เช่น Charter Flight , Extra Flightจะไม่มีคืนเงินมัดจำหรือค่าทัวร์ทั้งหมด
- ทางบริษัทฯจะไม่รับผิดชอบใดๆทั้งสิ้น หากพาสปอร์ตไม่ตรงกับใบหน้าปัจจุบัน ถึงจะยังไม่หมดอายุก็ตาม อาจทำให้ท่านโดนปฏิเสธการเข้าและออกประเทศได้ เช่น ศัลยกรรม ผ่าตัดขากรรไกรที่ทำให้ใบหน้าเปลี่ยนไป ดังนั้นท่านต้องทำพาสปอร์ตเล่มใหม่ก่อนทำการจองทัวร์
- กรณีมี “คดีความ” ที่ไม่อนุญาตให้ท่านเดินทางออกนอกประเทศได้ โปรดทำการตรวจสอบก่อนการจองทัวร์ว่าท่านสามารถเดินทางออกนอกประเทศได้หรือไม่ ถ้าไม่สามารถเดินทางได้ ซึ่งเป็นสิ่งที่อยู่นอกการควบคุมของบริษัทฯ ทางบริษัทฯจะไม่รับผิดชอบใดๆทั้งสิ้น





- กรณี “หญิงตั้งครรภ์” ท่านจะต้องมีใบรับรองแพทย์ ระบุชัดเจนว่าสามารถเดินทางออกนอกประเทศได้ รวมถึงรายละเอียดอายุครรภ์ที่ชัดเจน สิ่งนี้อยู่เหนือการควบคุมของบริษัทฯ ทางบริษัทฯจะไม่รับผิดชอบใดๆทั้งสิ้น
- กรณีใช้หนังสือเดินทางราชการ(เล่มน้ำเงิน)เดินทางเพื่อการท่องเที่ยวกับคณะทัวร์ หากท่านถูกปฏิเสธในการเข้า-ออกประเทศใดๆก็ตาม ทางบริษัทฯ ขอสงวนสิทธิ์ไม่คืนค่าทัวร์และรับผิดชอบใดๆทั้งสิ้น
- ในประเทศต่างๆ ในยุโรป มีการรณรงค์เรื่องการงดสูบบุหรี่ บนรถโค้ช,โรงแรม และสถานที่ต่างๆ จะมีข้อกำหนดที่ชัดเจนในเรื่องการสูบบุหรี่ และมีสถานที่โดยเฉพาะสำหรับผู้สูบบุหรี่
- หากเป็นช่วงอีสเตอร์, คริสมาสต์หรือปีใหม่ เป็นช่วงวันหยุดของชาวยุโรป/รัสเซีย ร้านค้าจะปิดเป็นส่วนใหญ่ ในกรณีท่านต้องการจองทัวร์ในช่วงพีเรียดดังกล่าว กรุณาพิจารณาหรือตัดสินใจก่อนทำการจองทัวร์

**** ก่อนตัดสินใจจองทัวร์ควรอ่านเงื่อนไขการเดินทางและรายการทัวร์อย่างละเอียดทุกหน้าอย่างถ่องแท้
แล้วจึงมัดจำเพื่อประโยชน์ของท่านเอง****





เพื่อการเดินทางอย่างอุ่นใจ หรือ เพื่อคนที่เรารัก..

ด้วยประกันการเดินทางเสริมทั่วโลก ที่เพิ่มความคุ้มครองได้มากขึ้น...

ข้อตกลงคุ้มครอง Coverage	สำหรับเดินทางทั่วโลก และอยู่ในวีซ่าเชงเก้น			
	Basic	Silver	Gold	Platinum
1. การประกันภัยอุบัติเหตุส่วนบุคคล อ.บ.1* / Personal Accident Benefit	2,000,000	2,000,000	3,000,000	5,000,000
2. ค่ารักษาพยาบาลจากอุบัติเหตุและสุขภาพ / Medical Expenses	2,000,000	2,000,000	3,000,000	5,000,000
2.1 การรักษาพยาบาลต่อเนื่องในประเทศไทย** / Follow-up treatment in Thailand	50,000	200,000	300,000	500,000
2.2 การรับการรักษาพยาบาลครั้งแรกในประเทศไทย*** / Medical treatment in Thailand	100,000	200,000	300,000	500,000
3. การเคลื่อนย้ายฉุกเฉินและการส่งศพกลับประเทศ / Evacuation and repatriation	2,000,000	2,000,000	3,000,000	5,000,000
4. การบริการความช่วยเหลือทางการแพทย์ฉุกเฉิน / Emergency Medical Assistance				
4.1 การเยี่ยมผู้เอาประกันภัยในต่างประเทศ / Compassionate visit	x	Actual Cost	Actual Cost	Actual Cost
4.2 การส่งตัวผู้เยาว์กลับประเทศ / Return of minor	x	Actual Cost	Actual Cost	Actual Cost
4.3 การค้นหา การช่วยเหลือ และการกู้ภัย / Search, rescue and recovery	250,000	250,000	250,000	250,000
5. การยกเลิกการเดินทาง / Trip cancellation	x	x	100,000	100,000
6. การลดจำนวนวันเดินทาง / Trip curtailment	x	x	100,000	100,000
7. ความสูญเสียบags หรือความเสียหายของสัมภาระในการเดินทาง / Loss or damage of personal baggage	x	x	50,000	50,000
8. การล่าช้าของการเดินทาง / Cover of delay				
8.1 การล่าช้าของระบบขนส่งมวลชน / Delays in means of public transport	x	2,000	10,000	20,000
8.2 การล่าช้าของสัมภาระ / Delayed collection of baggage	x	2,000	20,000	20,000
8.3 การจี้โดยสลัดอากาศ / Hijack	x	x	50,000	50,000
8.4 การพลาดต่อเที่ยวบิน / Missed connection - flight	x	2,000	10,000	20,000
9. การสูญหายของหนังสือเดินทาง / Loss of passport	x	x	5,000	5,000
10. ความรับผิดชอบต่อบุคคลภายนอก / Personal legal liability	x	1,000,000	2,000,000	5,000,000
11. ความรับผิดชอบส่วนแรกสำหรับรถเช่า / Rental car excess	x	x	10,000	20,000
12. ความคุ้มครองกีฬาอล์ฟ / Golf extension	x	x	x	20,000
13. เงินชดเชยรายได้ระหว่างรักษาตัวในโรงพยาบาลต่างประเทศ / Overseas hospitalization benefit	x	1,000 per day max 10,000	2,000 per day max 20,000	3,000 per day max 30,000

หมายเหตุ

* อ.บ. 1 หมายถึง การเสียชีวิต การสูญเสียอวัยวะ สายตา หรือทุพพลภาพถาวร สิ้นเชิงจากอุบัติเหตุ /

Loss of, dismemberment, loss of sight or total permanent disability.

** ข้อ 2.1 *** ข้อ 2.2 บริษัทจะจ่ายค่าใช้จ่าย สำหรับการรักษาพยาบาลที่เกิดขึ้นในระยะเวลา 7 วันแรก จากการเดินทางกลับประเทศไทย /

2.1, 2.2 The company shall pay such costs incurred within 7 days of the return to Thailand.





จำนวนวันเดินทาง (วัน) Period of Insurance (Days)	สำหรับเดินทางทั่วโลก และขอสินเชื่้าเชื่งกัน WORLDWIDE PLUS			
	Basic	Silver	Gold	Platinum
แผนรายเที่ยว / Single Trip				
1-4	300	334	600	990
5-6	350	450	715	1,290
7-8	370	500	990	1,772
9-10	399	600	1,230	1,996
11-15	600	790	1,590	2,750
16-22	849	1,275	2,210	3,370
23-31	999	1,600	2,680	3,993
32-45	1,530	2,090	3,200	5,674
46-60	1,950	2,500	3,850	6,180
61-75	2,300	3,340	4,900	7,910
76-94	2,500	3,843	5,500	9,390
95-105	3,500	4,467	7,490	11,145
106-121	4,100	5,090	8,400	12,900
122-151	5,200	6,345	10,250	15,895
152-182	6,500	7,599	12,530	18,890
แผนรายปี เดินทางไม่จำกัดครั้ง แต่ครั้งไม่เกินจำนวนวันที่ระบุ / Annual Multi -Trip, max length per trip as per plan selected				
Annual (max 31 days)	2,000	2,450	4,000	5,700
Annual (max 60 days)	2,500	3,120	4,800	7,400
Annual (max 90 days)	3,600	4,225	5,800	10,000
Annual (max 120 days)	5,750	6,427	9,000	13,990
Annual (max 365 days)	15,500	19,000	26,200	44,000

■ ค่าเบี้ยประกันสำหรับผู้ที่มีอายุไม่เกิน 75 ปี รวมค่าภาษีมูลค่าเพิ่ม / Premium shown is for insured up to 75 yrs of age includes tax and stamp.
■ ค่าเบี้ยประกันสำหรับผู้ที่มีอายุ 76 ปีขึ้นไป ค่าเบี้ยประกันจะเพิ่มขึ้นเป็น 2 เท่าของเบี้ยประกันที่แสดงไว้ในตาราง / For insured aged 76 yrs and above, premium will be two times the amount shown in the table.

* สำหรับผู้เอาประกันภัย ที่มีอายุ 75 ปีขึ้นไป เบี้ยประกันจะเพิ่มขึ้นเป็น 2 เท่าของเบี้ยประกันที่ระบุไว้ในตาราง

ความคุ้มครองพิเศษ / Special Coverages

คุ้มครองค่ารักษาสูงถึง ๕,๐๐๐,๐๐๐ บาท

- คุ้มครองค่ารักษาพยาบาลจากอุบัติเหตุและเจ็บป่วย
- Covers medical expenses from injuries and illness up to 5,000,000 baht.

รักษาฟัน ๑๖,๐๐๐ บาท

- คุ้มครองค่ารักษาพยาบาลฟันที่เจ็บปวดทรมาน เจ็บปวดที่ต่างประเทศ ได้ถึง 16,000 บาท
- Dental treatment cover for relief of pain up to 16,000 baht.

ไม่ต้องสำรองจ่าย รักษาได้ทุก รพ.

- คุ้มครองค่ารักษาพยาบาลทั้ง IPD, OPD
- You don't have to advance money.
- Free choice of hospital. Covers medical expenses for inpatient and outpatient treatment.

คุ้มครองกีฬาเสี่ยงภัย

- คุ้มครองค่ารักษาพยาบาลการบาดเจ็บจากกีฬาเสี่ยงภัย เช่น ดำน้ำ เล่นสกี เจ็ทโบ๊ท บันจี้จัมพ์
- Coverage includes medical expenses for injuries from certain high-risk sports such as diving, skiing, or bungee jumping.

ไม่จำกัดอายุ

- ไม่จำกัดอายุผู้ทำประกันภัย
- No age limit

ช่วยเหลือ 24 ชม. ทั่วโลก

- ศูนย์ให้ความช่วยเหลือฉุกเฉินทางการแพทย์และการเดินทางทั่วโลก
- +66 (2) 696 3650
- 24 hours. Worldwide emergency call center
- +66 (2) 696 3650

หมายเหตุ / Remark

- การประกันภัยนี้ไม่มีคุ้มครองโรคประจำตัว การบาดเจ็บหรือเจ็บป่วยนอกสถานที่เป็นมาก่อนการเอาประกันภัย / Pre-existing medical conditions are not covered.
- กรณีการประกันภัยการเดินทางต่างประเทศ พลิ เป็นกรณีความคุ้มครองอุบัติเหตุหรือเจ็บป่วยขณะอยู่ในต่างประเทศเท่านั้น ยกเว้นหมวด 5 การยกเลิกการเดินทางซึ่งจะให้ความคุ้มครองแก่ผู้เอาประกันภัยที่มีความจำเป็นและหลีกเลี่ยงไม่ได้ที่จะต้องยกเลิกการเดินทางก่อนเริ่มการเดินทางตามที่กรมการ / Global Travel Insurance Plus covers loss while abroad only. Except Clause No.5: Flight cancellation, Company will cover all necessary and unavoidable cost of cancelled flight prior departure.
- ความคุ้มครองจะเพิ่มขึ้นกับแผนประกันภัยที่ท่านเลือก / The coverage is as per the Plan Purchased.

สนใจ “ประกันภัยการเดินทางทั่วโลก” โปรดแจ้งเจ้าหน้าที่ ผู้ดูแลการจองทัวร์ ล่วงหน้าก่อนเดินทาง ไม่น้อยกว่า 1 สัปดาห์ และกรณำชำระค่าประกันภัยการเดินทาง ยอดเต็มจำนวน หลังจากส่งรายชื่อผู้เอาประกันภัยแล้ว



ชื่อประกันภัย โทร 0 2116 6395 (auto)



@etravelway

@etravelway.fire

@etravelway.sky

Emergency call only : 0853642449

tour.bkk@etravelway.com

www.youtube.com/etravelway

www.etravelway.com

VS060224

Page 19 of 19

