



ทัวร์เกาหลี แทกู - เคียงจู - ปูซาน 5 วัน 3 คืน

บินด้วยสายการบินทีเวย์ (TW) : ขึ้นเครื่องที่สนามบินสุวรรณภูมิ (BKK)

TW106	BKK(กรุงเทพ) - TAE(แทกู)	01.55-09.50
TW105	TAE(แทกู) - BKK(กรุงเทพ)	21.25-01.55

**โหลดกระเป๋าสัมภาระโดยน้ำหนักไม่เกิน 20 ก.ก. (1 ชิ้น) และ ถึงขึ้นเครื่องบินได้น้ำหนักไม่เกิน 7 ก.ก. **

อัตรานี้ไม่รวม ค่าทิปพนักงานขับรถ หัวหน้าทัวร์ และ มัคคุเทศก์ท้องถิ่น ตามธรรมเนียม 50,000 วอน ต่อทริป ต่อผู้เดินทาง รวมไปถึงเด็ก ยกเว้นเด็กอายุไม่ถึง 2 ปี ณ วันเดินทางกลับ (INFANT) ทั้งนี้ท่านสามารถให้มากกว่านี้ได้ตามความเหมาะสมและความพึงพอใจของท่าน โดยส่วนนี้ ทางบริษัทขอสงวนสิทธิ์ในการเรียกเก็บก่อนเดินทางทุกท่าน ที่สนามบิน ในวันเช็คอิน

เพื่อประโยชน์ของผู้เดินทาง โปรดศึกษาเงื่อนไขการจองทัวร์ และการยกเลิกทัวร์ ที่ระบุในรายการ ทั้งหมดหลังจากท่านทำการจองทัวร์แล้ว ทางบริษัทฯจะถือว่าท่านเข้าใจ และพร้อมปฏิบัติตามเงื่อนไขดังกล่าว

กำหนดการเดินทาง ระหว่างเดือนก.ย.-พ.ย. 62

ราคาเริ่มต้นที่ 15,999.-

สรุปการเดินทางโดยย่อ	
วันที่1	กรุงเทพฯ(สนามบินสุวรรณภูมิ)
วันที่2	สนามบินนานาชาติแทกู - วัดดงฮวาซา - สวนสนุก E-World - Art Magic - Dongseongno Street
วันที่3	Daegu Otgol Village - เมืองเคียงจู - หมู่บ้านคนตระกูลฉ่อย - สะพานโบราณ Woljeonggyo - หอดูดาวซอมซองแด - ทุ่งดอกกุหลาบ (ขึ้นอยู่กับสภาพอากาศและอุณหภูมิ) - ถ้ำชอกกูรัม - วัดพลุกุกซา - เมืองปูซาน - หาดแฮอุนแด - ตลาดแฮอินแด
วันที่4	ศูนย์โลสมแห่งรัฐบาล - พิพิธภัณฑ์สหาย - Songdo Skywalk - ศูนย์สมุนไพรน้ำมันสนเข็มแดง - Duty Free - ปูซานทาวเวอร์ - ตลาดปลาจากัลชิ - ตลาดนัมโพตง
วันที่5	ศูนย์รวมเครื่องสำอางค์ - ศูนย์สมุนไพรฮ็อกเกตนาบู - หมู่บ้านวัฒนธรรมคัมซอน - Super Market - วัดแฮดงยงกุงซา - เมืองแทกู - ตลาดชอมุน - ถนนสตรีทฟู้ด - สนามบินแทกู - กรุงเทพฯ(สนามบินสุวรรณภูมิ)

วันที่ 1 สนามบินสุวรรณภูมิ (-/-/-)

23.00 คณะพร้อมกัน ณ ท่าอากาศยานสุวรรณภูมิ อาคารผู้โดยสารระหว่างประเทศ ชั้น 4 สายการบิน T'WAY โดยมีเจ้าหน้าที่ของบริษัทฯ คอยให้การต้อนรับ อำนวยความสะดวกตลอดขั้นตอนการเช็คอิน และ หัวหน้าทัวร์ให้คำแนะนำเพื่อเตรียมความพร้อมก่อนออกเดินทาง

** เกี่ยวกับที่นั่งบนเครื่องบิน เนื่องจากบัตรโดยสาร (ตัว) เป็นลักษณะของคณะ (กรุ๊ป อัตราพิเศษ) สายการบิน ขอสงวนสิทธิ์ในการเลือกที่นั่งบนเครื่องบิน กรณีลูกค้าเดินทางด้วยกัน กรุณาเช็คอินพร้อมกัน และ สายการบินจะพยายามที่สุดให้ท่านได้นั่งด้วยกัน หรือ ใกล้กันให้มากที่สุด กรณีต้องการอัปเกรดที่นั่ง จำเป็นต้องมีค่าใช้จ่ายเพิ่มเติมตามรายละเอียดท้ายโปรแกรม ทั้งนี้กรุณาเช็คที่นั่งว่างอีกครั้ง **





วันที่ 2

สนามบินนานาชาติแทกู - วัดดงฮวาซา- สวนสนุก E- WORLD - 83 TOWER - MAGIC ART

ถนน DONGSEONGNO

(-/L/D)

01.55 นำท่านเดินทางสู่ สนามบินนานาชาติแทกู ประเทศสาธารณรัฐเกาหลีใต้ โดยสายการบิน T'WAY เที่ยวบินที่ TW106 เมืองแทกูเป็นเมืองที่ใหญ่อันดับที่สามของประเทศเกาหลีใต้

** สำหรับเที่ยวบินนี้ ไม่มีบริการอาหารและเครื่องดื่มบนเครื่องบิน กรุณารับประทานอาหารให้เรียบร้อยก่อนขึ้นเครื่องบิน ใช้เวลาบินประมาณ 5 ชั่วโมง **

10.05 เดินทางถึง สนามบินนานาชาติแทกู สาธารณรัฐเกาหลีใต้

** ตามเวลาท้องถิ่น เร็วกว่าเมืองไทยประมาณ 2 ชั่วโมง กรุณาปรับนาฬิกาของท่านเพื่อความสะดวกในการนัดหมายเวลา **

หลังทุกท่านผ่านขั้นตอนการตรวจหนังสือเดินทาง และตรวจรับสัมภาระเรียบร้อยแล้ว

จากนั้นนำท่านเดินทางสู่ วัดดงฮวาซา (DONGHWASA TEMPLE) เป็นวัดเก่าแก่กว่า 1,500 ปี สร้างในสมัยกษัตริย์โชจีแห่งอาณาจักรชิลลา ภายในมีมิตาเกะพุทธเจ้า และพระพุทธรูปหินพระศรีศากยมุนีอยู่ด้านนอกอยู่ในหุบเขาพลกษาน อีกหนึ่งไฮไลท์ก็คือยักษ์ชಾಯอแรแดพุล YAKSA-YEORAEDEBUL พระขนาดใหญ่ที่สร้างขึ้นเพื่อเป็นศูนย์รวมใจของผู้มาสวดมนต์ทำบุญมีความสูงถึง 17 เมตร นอกจากนี้ ยังมีหอคอยหิน โคมไฟหิน รูปปั้นสิงโต และดอกไม้ที่ประดับฐานพระพุทธรูปด้านหลังพระพุทธรูปเป็นหมื่นหินที่โอบรอบสวยงามมาก นับเป็นผลงานประติมากรรมหินระดับโลก



กลางวัน บริการอาหารกลางวัน ณ ภัตตาคาร เมนู ข้าวยำบิบบิมบับเสิร์ฟพร้อมซุปรอบขา

นำท่านเดินทางสู่ สวนสนุกE-WORLD นับเป็นสวนสนุกประจำเมืองแทกูและเป็นสวนสนุกที่ใหญ่เป็นลำดับที่สามของประเทศเกาหลีใต้ เครื่องเล่นที่ได้ ได้รับความนิยมมากที่สุดคือ สกายจัม อีกทั้งเครื่องเล่นสุดมันส์ อาทิ รถไฟเหาะ ,BALLON RACE ,WATER FALL PLAZA และอื่นๆ และยังมีเทศกาลดอกไม้ตามฤดูกาลให้ทุกท่านได้เลือกมุมถ่ายภาพเพื่อนเก็บเป็นที่ระลึกอีกด้วย





นำท่านเดินทางสู่ หอคอยชมวิวที่สูงที่สุด และเป็นสัญลักษณ์ของเมืองแทกู หอคอยแห่งนี้ตั้งอยู่บนเนินเด่นสง่ามองเห็นแต่ไกลด้ายบนเป็นจุดชมวิวที่ดีที่สุดของเมือง สามารถมองเห็นทัศนียภาพของเมืองแทกูแห่งนี้ได้โดยรอบแบบ 360 องศา ****ค่าบริการไม่รวมค่าขึ้นลิฟท์**** จากนั้นนำท่านถ่ายภาพที่ **ART MAGIC** ซึ่งเป็นงานศิลปะภาพวาดลงตาซึ่งเป็นแนวคิดรูปแบบใหม่เพื่อต้องการจะจุดประกายความคิดสร้างสรรค์ และจินตนาการ ของการสร้างภาพโดยใช้เทคนิคจากภาพสามมิติที่ทุกท่านสามารถมีส่วนร่วมร่วมกับผลงานเหล่านี้ได้ อย่างสนุกสนาน ****ไม่รวมค่าเช่า****



นำท่านเดินทางสู่ **DONGSEONGNO STREET** ตลาดเสื้อผ้าขนาดใหญ่ และถนนสายแฟชั่น ที่สำคัญของเมืองแทกู เป็นถนนที่เต็มไปด้วยร้านค้ามากมาย และสินค้าหลากหลายชนิดให้เลือกซื้อตามรสนิยมของแต่ละท่าน มีตั้งแต่เสื้อผ้าของใช้ เครื่องประดับ เป็นจุดที่เหมาะสมกับการช้อปปิ้งอย่างมาก



คำ บริการอาหารค่ำ ณ ภัตตาคาร **เมนู บุเตซิกเก หรือ มามาเกาหลีหม้อไฟ**

ที่พัก **DAEGU CRYSTAL HOTEL หรือเทียบเท่า**

วันที่ 3 **DAEGU OTGOL VILLAGE - เมืองเคียงจู - หมู่บ้านคนตระกูลถั่ว - สะพานโบราณ WOLJEONGGYO - หอคูดาวซอมซองแด ชมดอกมูห์ลีย์ ทุ่งหญ้าสีชมพู - ถ้ำชอกกูรัม - วัดพลุกุกซา - เมืองปูซาน - หาดแฮอุนแด - ตลาดแฮอินแด (B/L/D)**

เช้า **บริการอาหารเช้า ณ ห้องอาหารของโรงแรม**

นำท่านเดินทางสู่ **DAEGU OTGOL VILLAGE** เป็นที่รู้จักกันดีในฐานะสถานที่ถ่ายทำรายการชื่อดังอย่าง **RUNNING MAN** และซีรีส์เรื่อง **JEKYL AND HYDE** สำหรับใครที่อยากไปพักผ่อนในหมู่บ้านที่เงียบสงบและร่มรื่นแล้วละก็เราขอแนะนำที่นี่เลยคะ ทั้งอากาศบริสุทธิ์และทัศนียภาพอันสวยงามกำลังรอให้ทุกท่านได้ไปสัมผัส

นำท่านเดินทางสู่ **เมืองเคียงจู** เป็นเมืองหลวงเก่าของอาณาจักรซิลลา หนึ่งในสามอาณาจักรของเกาหลีโบราณโดยเคียงจูเป็นเมืองโบราณอายุกว่าสองพันปี คือเริ่มมีการตั้งถิ่นฐานเป็นเมืองตั้งแต่ก่อนคริสตกาล จนมารุ่งเรืองถึงขีดสุดในศตวรรษที่ 7 คนส่วนใหญ่รู้จักเมืองนี้จากซีรีส์เรื่อง ซอนต็อก ราชนิสามแผ่นดิน





นำท่านเดินทางสู่ หมู่บ้านคนตระกูลฉ่อย ซึ่งเป็นคนดั้งเดิมของจังหวัด GYEONGCHANGDO

นำท่านเดินทางสู่ สะพานโบราณ WOLJEONGGYO เมือง คย็องจู (GYEONGJU) สะพานโบราณ WOLJEONGGYO จัดได้ว่าเป็นสะพานที่สวยงามที่สุดแห่งหนึ่งของประเทศเกาหลีใต้ ตั้งอยู่ไม่ไกลจาก สถานีรถไฟ GYEONGJU ทอดยาวอยู่บน แม่น้ำ NAMCHEON ติดกับหมู่บ้านโบราณ เกียวซอน (GYOCHON TRADITIONAL VILLAGE) สะพานแห่งนี้สร้างขึ้นในช่วง พระเจ้าคยองด็อก รัชกาลที่ 35 แห่งอาณาจักรชิลลา



กลางวัน บริการอาหารกลางวัน ณ ภัตตาคาร เมนู ไก่ตุ๋นโสม

จากนั้นนำท่านชม หอดูดาวขอมซองแด หอดูดาวที่เก่าแก่ที่สุดที่ยังคงเหลืออยู่ในเอเชียตะวันออก ถูกสร้างขึ้นในรัชสมัยของสมเด็จพระราชินีซอนด็อก(SEON DEOK) แห่งอาณาจักรชิลลา เพื่อใช้สำหรับการสังเกตดาวในการคาดการณ์สภาพอากาศ และถูกกำหนดให้เป็นสมบัติของชาติ ให้ความท่านถ่ายรูปกับทุ่งดอกมูทิลี ซึ่งเป็นทุ่งหญ้าสีชมพูซึ่งอยู่บริเวณใกล้ๆหอดูดาว (ขึ้นอยู่กับสภาพอากาศและอุณหภูมิ)



นำท่านชม ถ้ำชอกกูรัม (SEOKGURAM) อีกหนึ่งมรดกโลก จากลานจอดรถจะเห็นอาคารสวยๆตั้งเรียงรายไปตามเนินเขา ล้อมรอบด้วยเทือกเขาเป็นทิวแถว สวยงามจับตามาก เดินขึ้นเขาไปเพื่อชมพระพุทธรูปแกะสลักจากหินแกรนิตอายุนับพันปีซึ่ง ประดิษฐานอยู่ในถ้ำ

นำท่านเดินทางสู่ วัดพลุกุกซา สร้างขึ้นอาณาจักรชิลลามาตั้งแต่ปี ค.ศ.535 ซึ่งวัดแห่งนี้มีความสวยงามและสมบูรณ์แบบอย่างมาก จนทำให้ได้รับการคัดเลือกเป็นมรดกโลกทางวัฒนธรรมจากองค์การ UNESCO เมื่อปี ค.ศ.1995 ทำให้กลายเป็นสถานที่ท่องเที่ยวสำคัญของเมืองคยองจู ภายในวัดจะมีเจดีย์เก่าแก่ อันเป็นสัญลักษณ์ของวัดโดยเจดีย์ทั้งสององค์นั้นมีการคัดลอกแบบไปแสดงที่พิพิธภัณฑ์เมืองคยองจูอีกด้วย ซึ่งมีชื่อเรียกกันว่าเจดีย์ SEOKTAP และ DABOTAP





จากนั้นเดินทางสู่ **เมืองปูซาน**

นำท่านเดินทางสู่ **หาดแฮอุนแด** เป็นชายหาดที่มีชื่อเสียงมากที่สุดในประเทศเกาหลี มีหาดทรายสีขาวยาวถึง 1.5 กิโลเมตรและมีความกว้างของชายหาด 40-50 เมตร มีน้ำทะเลสะอาดใส ทางด้านฝั่งตรงข้ามถนนจากชายหาด มี **ตลาดแฮอินแด (HAEUNDAE MARKET)** เป็นแหล่งให้เลือกลิ้มชิมอาหารทะเลสดๆ และอาหารพื้นเมืองมากมาย ปลาต้มไต้ อีสระที่จะลองทาน ลูกชิ้นปลา ร้าน FISH CAKE CAFE ที่หน้าร้านจะมี ลูกชิ้นปลาเสียบไม้ยักษ์เป็น สัญลักษณ์ให้เห็นกันแบบชัดๆ



ค่ำ บริการอาหารค่ำ ณ ภัตตาคาร **เมนู โอซั่มพุลโกกิ หรือ สุกี้กึ่งน้ำกึ่งแห้ง**

ที่พัก BUSAN DIAMOND HOTEL หรือเทียบเท่า

วันที่ 4

ศูนย์โสมแห่งรัฐบาล - พิพิธภัณฑ์สาหร่าย - SONGDO SKYWALK - ศูนย์สมุนไพรน้ำมันสนเข็มแดง- ดิวตี้ฟรี - ปูซานทาวเวอร์ - ตลาดปลาจกัลชิ - ตลาดนมโผตง (B/L/-)

เช้า บริการอาหารเช้า ณ ห้องอาหารของโรงแรม

นำท่านเดินทางสู่ **ศูนย์โสมแห่งรัฐบาล (GINSENG)** เหตุผลที่เรียกว่าศูนย์โสมแห่งรัฐบาล เพราะโสมทุกชนิดที่นี่จะถูกควบคุมคุณภาพภายใต้มาตรฐานของรัฐบาล ซึ่งแน่นอนว่าได้รับการรับรองคุณภาพจากรัฐบาล เป็นโสมที่มีอายุ 6 ปี ซึ่งถือว่ามีคุณภาพดีที่สุดในโลก มีชื่อเสียงที่สุด ให้ท่านได้เลือกซื้อโสมคุณภาพ ในราคาถูกกว่าประเทศไทยถึง 2 เท่า โสมเกาหลีถือเป็นยาบำรุงร่างกายหรือสามารถซื้อเป็นของฝากจากประเทศเกาหลีได้ก็ได้

นำท่านเดินทางสู่ **พิพิธภัณฑ์สาหร่าย (SEAWEED MUSEUM)** ซึ่งท่านจะได้เรียนรู้การทำสาหร่ายของชาวเกาหลี ประวัติความเป็นมาและความผูกพันที่ชาวเกาหลีที่มีต่อสาหร่าย

นำท่านเดินทางสู่ **SONGDO SKYWALK (ซองโด สกายวอล์ค)** เป็นสะพานชมวิวที่ทอดยาวลงไปในทะเลความยาวประมาณ 104 เมตร ตั้งอยู่บริเวณชายหาดซองโด นอกจากนี้ยังเป็นที่ยอดนิยมสำหรับการถ่ายรูปของเกาหลี เช่น WE GOT MARRIED ฯลฯ (ไม่รวมค่ากระเช้า)





กลางวัน บริการอาหารกลางวัน ณ ภัตตาคาร เมนู บุฟเฟ่ต์ปิ้งย่าง

นำท่านเดินทางสู่ **ศูนย์สมุนไพรน้ำมันสนเข็มแดง (RED PINE)** เป็นผลิตภัณฑ์ที่สกัดจากน้ำมันสน มีสรรพคุณช่วย บำรุงร่างกาย ลดไขมัน ช่วยควบคุมอาหารและรักษาสมดุลในร่างกายได้เป็นอย่างดี
ช้อปปิ้งสินค้าปลอดภาษี ณ **DUTY FREE** ให้ท่านได้เลือกซื้อสินค้าแบรนด์ เนมนำเข้าจากต่างประเทศมากมาย หลากหลายชนิด

นำท่านเดินทางสู่ **ปูซานทาวเวอร์ (BUSAN TOWER)** ตั้งอยู่ในสวนยองดูซาน ปูซานทาวเวอร์แห่งนี้ สูง 69 เมตร สูงกว่าระดับน้ำทะเล 120 เมตร ถือเป็น LANDMARK สำคัญของเมือง สำหรับชั้นแรกของหอคอย เป็นบริเวณขาย ของที่ระลึก และงานหัตถกรรมแบบดั้งเดิมของเกาหลี เช่น พวงกุญแจ, เครื่องปั้นดินเผา, ตุ๊กตา และอื่นๆ อีกมากมาย คนที่มาเที่ยวที่นี่ ส่วนมากจะเป็นคู่รัก ทั้งชาวเกาหลีและนักท่องเที่ยวต่างชาติ คู่รักส่วนมากจะเตรียมกุญแจมาคล้อง ตรง ที่ราวระเบียงรอบฐานของหอคอย เพราะมีความเชื่อว่าคู่รักที่ได้มาคล้องกุญแจที่นี่จะรักกันยาวนานตลอดไป ส่วน ด้านบนสุดของหอคอยเป็นจุดสำหรับชมวิวิวทิวทัศน์ของเมืองปูซานแบบพาโนรามา 360 องศา ****ไม่รวมค่าขึ้นลิฟท์**

หอคอยและกุญแจคู่รัก



นำท่านเดินทางสู่ **ตลาดปลาจาลชี (JAGALCHI MARKET)** แหล่งรวมขายส่งปลาทุกชนิด ทุกวันจะมีของสดของ ทะเลมากมายนำมาประมูลกันในยามเช้ามืด และช่วงสายยังสามารถซื้อในราคาปลีกที่ค่อนข้างถูก

นำท่านเดินทางสู่ **ตลาดนัดโพดง (NAMPODONG STREET)** แหล่งช้อปปิ้งขนาดใหญ่อีกหนึ่งแห่งหนึ่งของเมืองปูซาน ที่นี่เต็มไปด้วยร้านค้า เสื้อผ้า เครื่องประดับ เครื่องสำอาง ของฝาก ของที่ระลึก มากมายให้ท่านได้ช้อปปิ้งอย่างจุใจอีก ทั้งยังมีอาหารแบบ LOCAL ให้ท่านได้เลือกทานแบบเต็มที่

อิสระอาหารค่ำตามอัธยาศัย เพื่อสะดวกแก่การเดินทางท่องเที่ยว

ที่พัก **BUSAN DIAMOND HOTEL หรือเทียบเท่า**





ศูนย์รวมเครื่องสำอางค์ - ศูนย์สมุนไพรฮ็อกเกนามู - หมู่บ้านวัฒนธรรมคัมซอน หรือซานโตรินีเกาหลี -
วันที่ 5 SUPERMARKET - วัดแฮตดงยงกุงซา - เมืองแทกู - ตลาดชอมุน - ถนนสตรีทฟู้ด - สนามบินนานาชาติแทกู -
สนามบินสุวรรณภูมิ (B/L/-)

เช้า บริการอาหารเช้า ณ ห้องอาหารของโรงแรม

นำท่านเดินทางสู่ **ศูนย์รวมเครื่องสำอางค์** เลือกซื้อผลิตภัณฑ์บำรุงผิวหน้าและเครื่องสำอางค์หลากหลายแบรนด์ อาทิ B2B ,CLOSEE DR.,ROJUKISS, ครีมเมือกหอยทาก, เซรั่มพิซงู, ครีมโบทีอก, เจลโรเวร่า, ครีมน้ำแตง, BB CREAM ฯลฯ แวะชม ร้านน้ำมันสนเข็มแดง มหัตถ์จรรยาแห่งธรรมชาติผ่านผลงานการวิจัยมากมายจากมหาวิทยาลัยแห่งชาติโซล ประเทศเกาหลีใต้มีสรรพคุณช่วยลดไขมันและน้ำตาลในกระแสเลือด ป้องกันการเกิดเส้นเลือด ตีบ แตก ตัน และสามารถล้างสารพิษในร่างกายเพื่อเพิ่มภูมิคุ้มกันและทำให้อายุยืนแบบชาวเกาหลี

นำท่านเดินทางสู่ **ศูนย์สมุนไพรฮ็อกเกนามู (RAISIN TREE)** ต้นไม้ชนิดนี้เจริญเติบโตในป่าลึกบนภูเขาที่ปราศจากมลภาวะและระดับสูงเหนือน้ำทะเล 50-800 เมตร เมล็ดพันธุ์ของสมุนไพรฮ็อกเกนามูนี้ เป็นที่นิยมของคนเกาหลีรุ่นใหม่ เพราะมีผลช่วยลดระดับให้แข็งแรง ป้องกันโรคตับแข็งไม่ถูกทำลายจากการดื่มแอลกอฮอล์ กาแฟ บุหรี่ สารตกค้างจากอาหารและยา

นำท่านเดินทางสู่ **หมู่บ้านวัฒนธรรมคัมซอน หรือ ซานโตรินีเกาหลี** โดยชื่อเรียกนี้มาจากลักษณะอันโดดเด่นของหมู่บ้านวัฒนธรรมคัมซอน หมู่บ้านที่ตั้งอยู่บน เนินเขา เรียงตัวสลับกันไปมาสีสนสดใส ในอดีตหมู่บ้านนี้เคยเป็นที่อยู่อาศัยของของผู้ลี้ภัยสงครามเกาหลี จนในปี 2009 รัฐบาลเกาหลี ได้ส่งเสริมการท่องเที่ยวมีการพัฒนาปรับปรุงทัศนียภาพ ให้น่าอยู่มากยิ่งขึ้น โดยปรับเปลี่ยน หมู่บ้านคัมซอนให้มีสีสันโดดเด่นด้วยการทาสีวาดภาพ ตามกำแพงและตัวบ้าน ให้ดูสดใส น่ารัก บ้านเรือน หลายหลังเปลี่ยนเป็นสตูดิโอและแกลลอรี่บางจุดก็เป็นร้านขายสินค้า ทั้งสินค้าพื้นเมืองสินค้าสมัยใหม่ รวมไปถึงร้านกาแฟ และได้โด่งดังจากซีรีส์เรื่อง RUNNING MAN ที่มาถ่ายทำที่นี่ จึงทำให้หมู่บ้านวัฒนธรรมคัมซอนแห่งนี้เป็นที่รู้จักมีนักท่องเที่ยวชาวเกาหลีและต่างประเทศมาเที่ยวกันมากขึ้น

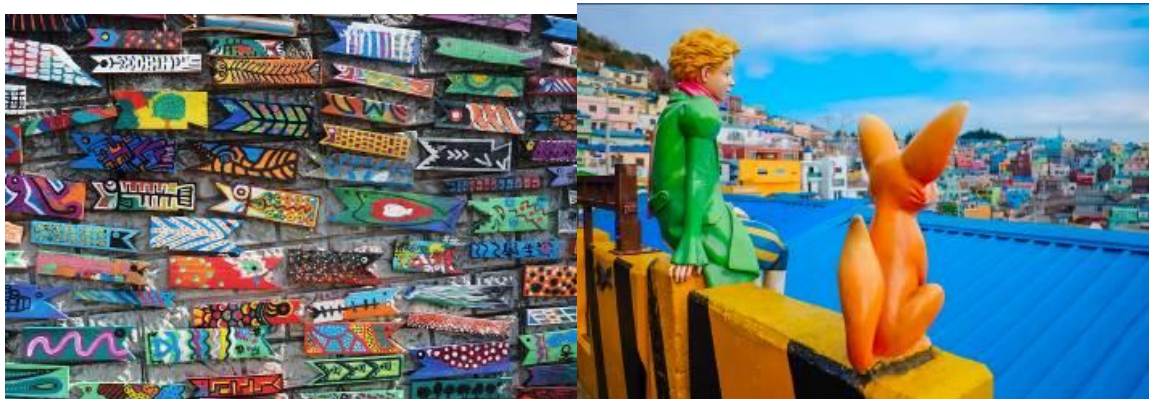



เที่ยง **รับประทานอาหารกลางวัน ณ ภัตตาคาร เมนู ชาบูชาบู**

นำท่านเดินทางสู่ ร้านละลายเงินวอน **SUPER MARKET** เลือกซื้อสินค้าเกาหลีโดยเฉพาะของกิน เช่น บะหมี่ชินราเมียน (มาฆ่าสไตล์เกาหลี), อดัง, กิมจิ, ขนมช็อคโกโก้พาย, น้ำจิ้มปรุงรสหมูย่างเกาหลี, ไก่ตุ๋นโสมสำเร็จรูป ในราคาพิเศษ
นำท่านเดินทางสู่ **วัดแฮดงยงกุงซา (HAEDONG YONGGUNGSA TEMPLE)** วัดเก่าแก่ที่สวยงามที่สุดในปูซาน สร้างอยู่บนโขดหินริมทะเล มาตั้งแต่ปี 1376 และได้ทำการบูรณะอีกครั้งในปี 1970 จนมาถึงปัจจุบัน โดยจะมีเจดีย์สามชั้นและสิ่งโตสี่ตัว หันหน้าออกไปทางทะเล ซึ่งสิ่งโตทั้งสี่ตัวนี้ คือสัญลักษณ์ของความยินดี ความโกรธ ความเศร้า และความสุข



จากนั้นนำทุกท่านเดินทางกลับสู่ **เมืองแทกู**

นำท่านเดินทางสู่ **ตลาดชอมุน** หนึ่งในตลาดที่เก่าแก่ที่สุดของเมืองแทกู ดำเนินการค้ามาตั้งแต่สมัยโชซอน ปัจจุบันเป็นตลาดใหญ่ที่รวมสินค้าอุปโภค บริโภคไว้หลากหลายประเภทเปรียบเสมือนย่านจตุจักร ประตูน้ำ เดินทางสู่ **ถนนสตรีทฟู้ด** เต็มไปด้วยร้านอาหารพื้นเมืองยอดนิยมของเกาหลี กระจายตามสองฝั่งถนน

อิสระอาหารค่ำตามอัธยาศัย เพื่อสะดวกแก่การเดินทางท่องเที่ยว

ได้เวลาพอสมควรเดินทางสู่ **สนามบินแทกู**

21.25 นำท่านเดินทางสู่ ออกเดินทางสู่ **ท่าอากาศยานสุวรรณภูมิ ประเทศไทย** โดยสายการบิน **T'WAY** **เที่ยวบินที่ TW105** ** ไม่มีบริการอาหารและเครื่องดื่มบนเครื่องบิน กรุณารับประทานอาหารให้เรียบร้อยก่อนขึ้นเครื่องบิน หรือ ท่านสามารถเลือกซื้ออาหารและเครื่องดื่มได้บนเครื่องบิน ใช้เวลาบินประมาณ **5 ชั่วโมง** **

01.55+1 เดินทางถึง **ท่าอากาศยานสุวรรณภูมิ ประเทศไทย** โดยสวัสดิภาพ พร้อมกับความประทับใจ

หนังสือเดินทาง หรือ พาสปอร์ต ต้องมีอายุใช้งานได้คงเหลือไม่น้อยกว่า 6 เดือน ณ วันกลับ





อัตราค่าบริการ ต่อท่าน งดแถมกระเป๋า	ผู้ใหญ่ ห้องละ 2-3 ท่าน อัตราท่านละ	1 เด็ก 2 ผู้ใหญ่ เด็กมีเตียง (เด็กอายุไม่เกิน 12 ปี) อัตราเด็ก ท่านละ	1 เด็ก 2 ผู้ใหญ่ เด็กไม่มีเตียง (เด็กอายุไม่เกิน 12 ปี) อัตราเด็ก ท่านละ	พักเดี่ยวเพิ่ม อัตรา ห้องละ	ไม่ใช้ตัวเครื่องบิน อัตราท่านละ
18-22 ก.ย. 62	16,999	16,999	16,999	6,000	10,900
20-24 ก.ย. 62	16,999	16,999	16,999	6,000	10,900
23-27 ก.ย. 62	15,999	15,999	15,999	6,000	10,900
25-29 ก.ย. 62	16,999	16,999	16,999	6,000	10,900
27 ก.ย.-1 ต.ค. 62	16,999	16,999	16,999	6,000	10,900
2-6 ต.ค. 62	17,999	17,999	17,999	6,000	10,900
4-8 ต.ค. 62	17,999	17,999	17,999	6,000	10,900
10-14 ต.ค. 62	18,999	18,999	18,999	6,000	12,900
11-15 ต.ค. 62	18,999	18,999	18,999	6,000	12,900
23-27 ต.ค. 62	17,999	17,999	17,999	6,000	10,900
24-28 ต.ค. 62	17,999	17,999	17,999	6,000	10,900
25-29 ต.ค. 62	17,999	17,999	17,999	6,000	10,900
6-10 พ.ย. 62	16,999	16,999	16,999	6,000	10,900
7-11 พ.ย. 62	16,999	16,999	16,999	6,000	10,900
8-12 พ.ย. 62	16,999	16,999	16,999	6,000	10,900
12-16 พ.ย. 62	15,999	15,999	15,999	6,000	10,900
13-17 พ.ย. 62	16,999	16,999	16,999	6,000	10,900
15-19 พ.ย. 62	16,999	16,999	16,999	6,000	10,900
19-23 พ.ย. 62	15,999	15,999	15,999	6,000	10,900
20-24 พ.ย. 62	16,999	16,999	16,999	6,000	10,900
22-26 พ.ย. 62	16,999	16,999	16,999	6,000	10,900
26-30 พ.ย. 62	16,999	16,999	16,999	6,000	10,900

ราคาเด็กอายุไม่ถึง 2 ปี ณ วันเดินทางกลับ (INFANT) ท่านละ 5,900 บาท ** (ไม่มีที่นั่งบนเครื่องบิน)

อัตรานี้ยังไม่รวมค่าทิปพนักงานขับรถ หัวหน้าทัวร์ และ มัคคุเทศก์ท้องถิ่น ตามธรรมเนียม 50,000 วอน ต่อ ทริป ต่อ ลูกค้า ผู้เดินทาง 1 ท่าน รวมไปถึงเด็ก ยกเว้นเด็กอายุไม่ถึง 2 ปี ณ วันเดินทางกลับ (INFANT) ทั้งนี้ท่านสามารถให้มากกว่านี้ได้ตามความเหมาะสมและความพึงพอใจของท่าน โดยส่วนนี้ ทางบริษัทขอสงวนสิทธิ์ในการเรียกเก็บก่อนเดินทางทุกท่าน ที่ สนามบิน ในวันเช็คอิน





อัตรานี้เฉพาะนักท่องเที่ยวที่ถือหนังสือเดินทางไทยเท่านั้น กรณีถือหนังสือเดินทางต่างประเทศ ทางบริษัทขอสงวนสิทธิ์เรียกเก็บค่าธรรมเนียมเพิ่มจากราคาทัวร์ ท่านละ 100 USD. (เป็นเงินไทยประมาณ 3,200 บาท)

กรณีต้องการตัดกรุ๊ปส่วนตัว กรุ๊ปเหมาที่สถานะผู้เดินทางเป็น เด็กนักเรียน นักศึกษา ครู ธุรกิจขายตรงเครื่องสำอางค์ หมอพยาบาล ชาวต่างชาติ หรือคณะที่ต้องการให้เพิ่มสถานที่ขอดูงาน กรุณาติดต่อแจ้งรายละเอียด โดยละเอียด กับเจ้าหน้าที่เพื่อทำราคาให้ใหม่ทุกครั้ง

สำคัญ!! : กรณีผู้เดินทางถูกปฏิเสธการเข้า - ออกประเทศจากประเทศต้นทางและปลายทาง ทั้งจากที่ด่านหน้าเคาน์เตอร์เช็คอิน หรือจากด่านตรวจคนเข้าเมืองก็ตาม ทางบริษัทขอสงวนสิทธิ์ไม่รับผิดชอบค่าใช้จ่ายที่จะเกิดขึ้นตามมา และ จะไม่สามารถคืนเงินค่าทัวร์ที่ท่านชำระเรียบร้อยแล้วไม่ว่าส่วนใดส่วนหนึ่ง

หมายเหตุ : ตามนโยบายการโปรโมทสินค้าพื้นเมืองของรัฐบาลเกาหลีร่วมกับการท่องเที่ยวเกาหลี ในนามของรัฐบาล ซึ่งจำเป็นต้องระบุไว้ในโปรแกรมทัวร์ เพราะมีผลกับราคาทัวร์ จึงอยากเรียนชี้แจงลูกค้าทุกท่านว่า รัฐบาลทุกร้านจำเป็นต้องแวะชม จะซื้อหรือไม่ซื้อขึ้นอยู่กับความพอใจของลูกค้าเป็นหลัก และถ้าหากลูกค้าไม่มีความประสงค์จะเข้าร้านรัฐบาล ขอสงวนสิทธิ์ในการเรียกเก็บค่าใช้จ่ายที่เกิดขึ้นจากท่านเป็นจำนวนเงิน 100 USD / ท่าน / ร้าน

คำแนะนำ สำหรับผู้เดินทางที่ไม่ได้อยู่จังหวัดเดียวกับสนามบินที่ทริปเดินทาง และ/หรือ จำเป็นต้องซื้อตั๋วเครื่องบิน หรือการเดินทางรูปแบบอื่นๆ มายังสนามบินที่ทริปเดินทาง ก่อนออกตัวเครื่องบิน ภายในประเทศ / ระหว่างประเทศ หรือซื้อตั๋วรถไฟ หรือซื้อตั๋วรถโดยสาร ฯลฯ หรือมีการจองห้องพัก ล่วงหน้าก่อนวันเดินทางจริง ควรสอบถามยอดจองทัวร์ และตารางเวลาการเดินทางของทัวร์ที่ท่านจอง ที่แน่นอนจากเจ้าหน้าที่เป็นลายลักษณ์อักษร เพื่อเป็นการป้องกัน มิให้เกิดข้อผิดพลาดขึ้นกับท่านในภายหลัง ทั้งนี้ ทางบริษัทขอสงวนสิทธิ์ไม่รับผิดชอบค่าใช้จ่ายที่อาจเกิดขึ้น หากท่านได้มีการจองการเดินทางดังกล่าวมายังสนามบินที่ทริปเดินทาง โดยยังไม่ได้รับการยืนยันเป็นลายลักษณ์อักษรจากทางบริษัทฯ

อัตราค่าบริการนี้ รวม

- ✓ ค่าบัตรโดยสารโดยเครื่องบิน (ตัว) ไป และ กลับพร้อมคณะ ชั้นประหยัด (ECONOMY CLASS) รวมถึงค่าภาษีสนามบินและค่าภาษีน้ำมันทุกแห่ง กรณีต้องการอัปเกรด UPGRADE หรือ เปลี่ยนแปลงบัตรโดยสาร ไม่ว่าจะเที่ยวใด เที่ยวหนึ่ง กรุณาติดต่อเจ้าหน้าที่เป็นกรณีพิเศษ โดยอ้างอิงค่าใช้จ่ายการจองทัวร์แบบ ไม่ใช่ตัวเครื่องบิน ตามที่ตามที่ตารางอัตราค่าบริการระบุ
- ✓ ค่าธรรมเนียมการโหลดกระเป๋าสัมภาระลงใต้ท้องเครื่องบิน **ค่าน้ำหนักสัมภาระ สายการบิน T'WAY กำหนดน้ำหนักสัมภาระโหลดใต้ท้องเครื่องไป-กลับ ท่านละ 20 กก. สัมภาระถือขึ้นเครื่อง(CARRY ON) 7 กก.**ต่อท่าน (ตามเงื่อนไขของสายการบิน) **
- ✓ ค่ารถโค้ชปรับอากาศตลอดเส้นทางตามรายการระบุ (ยังไม่รวมทิปพนักงานขับรถ)
- ✓ ค่าโรงแรมที่พักระดับมาตรฐานตามรายการที่ระบุ (พัก 2-3 ท่าน ต่อ ห้อง) ในกรณีมีงานเทรดแฟร์ การแข่งขันกีฬา หรือกิจกรรมอื่นๆ ที่ทำให้โรงแรมตามรายการที่ระบุเต็ม ทางบริษัทขอสงวนสิทธิ์ในการปรับเปลี่ยนโรงแรมที่พัก ไปเป็นเมืองใกล้เคียงแทน อ้างอิงมาตรฐานคุณภาพและความเหมาะสมเดิม โดยคำนึงถึงประโยชน์ของลูกค้าเป็นสำคัญ
- ✓ ค่าธรรมเนียมเข้าชมสถานที่ต่างๆ ตามรายการที่ระบุ กรณีไม่รวมจะชี้แจงแต่ละสถานที่ในโปรแกรม
- ✓ ค่าอาหาร ตามรายการที่ระบุ โดยทางบริษัทขอสงวนสิทธิ์ในการเปลี่ยนแปลงตามความเหมาะสม
- ✓ ค่ามัคคุเทศก์ที่คอยอำนวยความสะดวกตลอดการเดินทาง





- ✓ ค่าเบี้ยประกันอุบัติเหตุในการเดินทางท่องเที่ยวต่างประเทศ วงเงินประกันสูงสุดท่านละ 1,000,000 บาท (เงื่อนไขตามกรมธรรม์)

อัตราค่าบริการนี้ ไม่รวม

- ✗ ค่าใช้จ่ายส่วนตัวของผู้เดินทาง อาทิ ค่าทำหนังสือเดินทาง ค่าโทรศัพท์ ค่าอาหาร เครื่องดื่ม ค่าซักรีด ค่ามินิบาร์ในห้อง และค่าพาหนะต่างๆ ที่ไม่ได้ระบุในรายการ
- ✗ ค่าทิปพนักงานขับรถ หัวหน้าทัวร์ และ มัคคุเทศก์ท้องถิ่น ตามธรรมเนียม **50,000 วอน** ต่อ ทริป ต่อ ลูกค้า ผู้เดินทาง 1 ท่าน รวมไปถึงเด็ก ยกเว้นเด็กอายุไม่ถึง 2 ปี ณ วันเดินทางกลับ (INFANT) ทั้งนี้ท่านสามารถให้มากกว่านี้ได้ตามความเหมาะสมและความพึงพอใจของท่าน โดยส่วนนี้ ทางบริษัทขอสงวนสิทธิ์ในการเรียกเก็บก่อนเดินทางทุกท่าน ที่สนามบินในวันเช็คอิน
- ✗ ค่าธรรมเนียมในกรณีที่เกิดอุบัติเหตุที่มีน้ำหนักเกินกว่าที่สายการบินนั้นๆกำหนดหรือสัมภาระใหญ่เกินขนาดมาตรฐาน
- ✗ ค่าธรรมเนียมการจองที่นั่งบนเครื่องบินตามความต้องการเป็นกรณีพิเศษหากสามารถทำได้ ทั้งนี้ขึ้นอยู่กับสายการบิน และรุ่นของเครื่องบินแต่ละไฟล์ท์ที่ใช้บิน ซึ่งอาจเปลี่ยนแปลงได้อยู่ที่สายการบินเป็นผู้กำหนด
- ✗ ค่าภาษีน้ำมัน ที่สายการบินเรียกเก็บเพิ่ม ภายหลังจากทางบริษัทฯได้ออกตัวเครื่องบินไปแล้ว
- ✗ ภาษีมูลค่าเพิ่ม 7% และภาษีหัก ณ ที่จ่าย 3% กรณีต้องการออกใบเสร็จรับเงินในนามบริษัท
- ✗ ค่าธรรมเนียมการขอวีซ่าท่องเที่ยว กรณีที่สถานทูตแจ้งให้ยื่นขอวีซ่าแบบกระหนัหน้าก่อนเดินทางตามจริง **ประเทศเกาหลีใต้** อนุญาตให้ท่านที่ถือหนังสือเดินทางไทย และมีวีซ่าประสงค์เดินทางไปประเทศเกาหลีใต้ เพื่อการท่องเที่ยว ไม่จำเป็นต้องยื่นขอวีซ่า โดยสามารถทำกันได้ไม่เกิน 90 วัน ต่อครั้ง

เพื่อประโยชน์ของผู้เดินทาง โปรดศึกษาเงื่อนไขการจองทัวร์ และการยกเลิกทัวร์ ที่ระบุในรายการทั้งหมดหลังจากท่านทำการจองทัวร์แล้ว ทางบริษัทฯจะถือว่าท่านเข้าใจ และพร้อมปฏิบัติตามเงื่อนไขดังกล่าว

เงื่อนไขการจอง และการชำระเงิน

- กรุณาทำการจองล่วงหน้าอย่างน้อย 30 วันทำการ ก่อนออกเดินทาง แล้วชำระค่ามัดจำทัวร์ 10,000 บาท/ท่าน ภายใน 2 วันทำการ นับจากที่ได้รับการยืนยันที่นั่งแน่นอน พร้อมส่งสำเนาหนังสือเดินทาง (ที่ไม่หมดอายุภายใน 6 เดือน นับจากวันเริ่มเดินทาง/หนังสือเดินทางเล่มใหม่สามารถเดินทางได้เลย) และหลักฐานโอนเงินมาได้ที่ Fax 0 2116 6423
 - * ระบบจะยกเลิกอัตโนมัติทันที หากยังไม่ได้รับยอดเงินตามเวลาที่กำหนด และหากท่านมีความประสงค์จะต้องเดินทางในพีเรียดเดิม ท่านจำเป็นต้องทำจองเข้ามาใหม่ นั้นหมายถึงว่า กรณีที่มีคิวรอ (WAITING LIST) ก็จะทำให้สิทธิ์ไปตามระบบ ตามลำดับเนื่องจากทุกพีเรียด เรามีที่นั่งราคาพิเศษจำนวนจำกัด
 - * **ยกเว้นโปรแกรมราคาพิเศษ ทางบริษัทขอสงวนสิทธิ์เรียกเก็บค่าบริการ เต็มจำนวน เท่านั้น**
- ค่าทัวร์ส่วนที่เหลือชำระก่อนการเดินทางไม่น้อยกว่า 25 วันทำการ (ในช่วงปกติ) หรือชำระก่อนการเดินทางไม่น้อยกว่า 35 วันทำการ (ในช่วงเทศกาล หรือเมื่อสายการบินเร่งออกบัตรโดยสาร) หรือเมื่อสายการบินเร่งออกบัตรโดยสาร (การไม่ชำระเงินค่ามัดจำ หรือชำระไม่ครบ หรือเช็คธนาคารถูกระงับการจ่ายไม่ว่าด้วยสาเหตุใดใด ผู้จัดมีสิทธิยกเลิกการจัดหรือยกเลิกการเดินทาง)
 - * **กรณีจองทัวร์ล่วงหน้าน้อยกว่า 20 วันทำการ โปรดชำระค่าทัวร์ยอดเต็มจำนวน**





เงื่อนไขการยกเลิก และ เปลี่ยนแปลงการเดินทาง

- ยกเลิกการเดินทาง **ไม่น้อยกว่า 30 วันทำการ** ก่อนวันเดินทาง คืนเงินค่าบริการร้อยละ 100 ของค่าบริการที่ชำระแล้ว
- ** ยกเว้น พีเรียดที่มีวันหยุดนักขัตฤกษ์ ต้องยกเลิกเดินทางไม่น้อยกว่า 45 วันทำการ ก่อนเดินทาง ****
- ยกเลิกการเดินทาง **15-29 วันทำการ** ก่อนวันเดินทาง คืนค่าบริการร้อยละ 50 ของค่าบริการที่ชำระแล้ว
- ยกเลิกการเดินทาง **15 วันทำการ** ก่อนวันเดินทาง ทางบริษัทขอสงวนสิทธิ์ไม่คืนเงินค่าบริการที่ชำระมาแล้วทั้งหมดทั้งนี้ ทางบริษัทจะหักค่าใช้จ่ายที่ได้จ่ายจริงจากค่าบริการที่ชำระแล้วเนื่องในการเตรียมการจัดการนำเที่ยวให้แก่นักท่องเที่ยว เช่น การสำรองที่นั่งตัวเครื่องบิน การจองที่พัก ฯลฯ
- ทางบริษัทขอสงวนสิทธิ์ไม่รับผิดชอบ และ คืนค่าทัวร์ส่วนใดส่วนหนึ่งให้ท่านได้ไม่ว่ากรณีใดๆทั้งสิ้น เช่น สถานทูตปฏิเสธวีซ่า ด่านตรวจคนเข้าเมือง ฯลฯ
- กรณีต้องการเปลี่ยนแปลงผู้เดินทาง (เปลี่ยนชื่อ) จะต้องแจ้งให้ทางบริษัททราบล่วงหน้า อย่างน้อย 20 วัน ก่อนออกเดินทาง กรณีแจ้งหลังจากเจ้าหน้าที่ออกเอกสารเรียบร้อยแล้ว ไม่ว่าส่วนใดส่วนหนึ่ง ทางบริษัทขอสงวนสิทธิ์ในการเรียกเก็บค่าใช้จ่ายที่เกิดขึ้นจริงทั้งหมด ทั้งนี้ขึ้นอยู่กับช่วงพีเรียดวันเดินทาง และกระบวนการของแต่ละคณะ เป็นสำคัญด้วย กรุณาสอบถามกับเจ้าหน้าที่เป็นกรณีพิเศษ
- กรณีต้องการเปลี่ยนแปลงพีเรียดวันเดินทาง (เลื่อนวันเดินทาง) ทางบริษัทขอสงวนสิทธิ์ในการหักค่าใช้จ่ายการดำเนินการต่างๆ ที่เกิดขึ้นจริงสำหรับการดำเนินการจองครั้งแรก ตามจำนวนครั้งที่เปลี่ยนแปลง ไม่ว่ากรณีใดๆทั้งสิ้น

ทั้งนี้การเปลี่ยนแปลง แก่ไขผู้เดินทาง ขึ้นอยู่กับเงื่อนไข และ ระยะเวลาการทำงาน ของแต่ละสายการบิน, โรงแรม, รถไฟ ฯ รวมถึงขึ้นอยู่กับช่วงเทศกาล ที่ท่านจะเดินทาง โปรดสอบถาม และขอรับคำแนะนำเพิ่มเติมจากเจ้าหน้าที่ ที่ดูแลการจองทัวร์

เงื่อนไขสำคัญอื่นๆที่ท่านควรทราบก่อนการเดินทาง

- คณะจะสามารถออกเดินทางได้ตามจำเป็นต้องมีขั้นต่ำ อย่างน้อย 25 ท่าน หากต่ำกว่ากำหนด คณะจะไม่สามารถเดินทางได้ หากผู้เดินทางทุกท่านยินดีที่จะชำระค่าบริการเพิ่มเพื่อให้คณะเดินทางได้ ทางบริษัทยินดีที่จะประสานงาน เพื่อให้ทุกท่านเดินทางตามความประสงค์ต่อไป
- ทางบริษัทขอสงวนสิทธิ์ในการงดออกเดินทาง หรือ เลื่อนการเดินทางไปในพีเรียดวันอื่นต่อไป โดยทางบริษัทฯ จะแจ้งให้ท่านทราบล่วงหน้าเพื่อวางแผนการเดินทางใหม่อีกครั้ง ทั้งนี้ ก่อนคอนเฟิร์มกลางาน กรุณาติดต่อเจ้าหน้าที่เป็นกรณีพิเศษ ทุกครั้งหากท่านลังงานแล้วไม่สามารถเปลี่ยนแปลงได้
- กรณีที่ท่านต้องออกบัตรโดยสารภายใน (ตัวภายในประเทศ เช่น ตัวเครื่องบิน , ตัวรถทัวร์ , ตัวรถไฟ) กรุณาติดต่อสอบถามเพื่อยืนยันกับเจ้าหน้าที่ก่อนทุกครั้ง และควรจองบัตรโดยสารภายในที่สามารถเลื่อนวันและเวลาเดินทางได้ เพราะมีบางกรณีที่สายการบินอาจมีการปรับเปลี่ยนไฟลท์บิน หรือ เวลาบิน โดยไม่แจ้งให้ทราบล่วงหน้า ทั้งนี้ขึ้นอยู่กับฤดูกาล สภาพภูมิอากาศ และ ตารางบินของท่าอากาศยานเป็นสำคัญเท่านั้น สิ่งสำคัญ ท่านจำเป็นต้องมาถึงสนามบินเพื่อเช็คอินก่อนเครื่องบิน อย่างน้อย 3 ชั่วโมง โดยในส่วนนี้หากเกิดความเสียหายใดๆบริษัทขอสงวนสิทธิ์ในการไม่รับผิดชอบค่าใช้จ่ายที่เกิดขึ้นใดๆทั้งสิ้น
- กรณีที่ท่านเป็นอิสลาม ไม่ทานเนื้อสัตว์ หรือ แพ้อาหารบางประเภท กรุณาแจ้งเจ้าหน้าที่เป็นกรณีพิเศษ





- กรณีผู้เดินทางต้องการความช่วยเหลือเป็นพิเศษ อาทิเช่น ใช้วีลแชร์ (WHEEL CHAIR) กรุณาแจ้งบริษัทฯ อย่างน้อย 7 วันก่อนการเดินทาง หรือตั้งแต่ที่ท่านเริ่มจองทัวร์ เพื่อให้ทางบริษัทประสานงานกับสายการบินเพื่อจัดเตรียมล่วงหน้า กรณีมีค่าใช้จ่ายเพิ่มเติม ทางบริษัทของสงวนสิทธิ์ในการเรียกเก็บค่าใช้จ่ายตามจริงที่เกิดขึ้นกับผู้เดินทาง
- กรุณาส่งรายชื่อผู้เดินทาง พร้อมสำเนาหน้าแรกของหนังสือเดินทางทุกท่านให้กับเจ้าหน้าที่หลังจากชำระเงินกรณีที่ท่านเดินทางเป็นครอบครัว (หลายท่าน) กรุณาแจ้งรายชื่อนามคู่นอนกับเจ้าหน้าที่ให้ทราบ
- กรณีที่ออกบัตรโดยสาร (ตั๋ว) เรียบร้อยแล้ว มีรายละเอียดส่วนใดผิด ทางบริษัทขอสงวนสิทธิ์ในการรับผิดชอบไม่ว่าส่วนใดส่วนหนึ่ง หากท่านไม่ดำเนินการส่งสำเนาหน้าแรกของหนังสือเดินทางให้ทางบริษัทเพื่อใช้ในการออกบัตรโดยสาร
- หลังจากท่านชำระค่าทัวร์ครบตามจำนวนเรียบร้อยแล้ว ทางบริษัทจะนำส่งใบนัดหมายและเตรียมตัวการเดินทางให้ท่านอย่างน้อย 3 หรือ 7 วัน ก่อนออกเดินทาง
- อัตราทัวร์นี้ เป็นอัตราสำหรับบัตรโดยสารเครื่องบินแบบหมู่คณะ (ตัวกรุ๊ป) ท่านจะไม่สามารถเลื่อนไฟล์ท วัน ไป หรือกลับส่วนใดได้ จำเป็นจะต้องไป และ กลับ ตามกำหนดการเท่านั้น หากต้องการเปลี่ยนแปลงกรุณาติดต่อเจ้าหน้าที่เป็นกรณีพิเศษ
- ทางบริษัทไม่มีนโยบายจัดคูนอนให้กับลูกค้าที่ไม่รู้จักกันมาก่อน เช่น กรณีที่ท่านเดินทาง 1 ท่าน จำเป็นต้องชำระค่าห้องพักเดี่ยวตามที่ระบุ
- หนังสือเดินทาง หรือ พาสปอร์ต ต้องมีอายุใช้งานได้คงเหลือไม่น้อยกว่า 6 เดือน ณ วันกลับ
- สำหรับลูกค้าที่เดินทาง 3 ท่าน และ ต้องการพักห้องสำหรับ 3 ท่าน อาจมีค่าใช้จ่ายเพิ่มเติมได้ในบางกรณี ขึ้นอยู่กับโรงแรมที่ขณะนั้นๆพักว่ามีห้องรองรับสำหรับ 3 ท่าน หรือ (TRIPLE ROOM) หรือไม่ กรณีไม่มี ท่านจำเป็นต้องชำระค่าใช้จ่ายเพิ่ม (พักเดี่ยว) ตามจริง ยกเว้นเด็กที่มีอายุต่ำกว่า 12 ปี ณ วันเดินทางกลับ
- การให้ทิปถือเป็นธรรมเนียมปฏิบัติสำหรับนักท่องเที่ยวที่เดินทางไปต่างประเทศ โดยผู้ให้บริการจะต้องหวังสินน้ำใจเล็กน้อยๆ เป็นเรื่องปกติ จึงรบกวนให้ท่านเตรียมค่าใช้จ่ายในส่วนนี้เพื่อมอบให้เล็กน้อยๆ ตามความเหมาะสม
- ฤดูหนาวในต่างประเทศ มีข้อควรระวัง สภาพอากาศจะมีเร็วกว่าปกติ สีโม่เย็นก็จะเริ่มมืดแล้ว สถานที่ท่องเที่ยวต่างๆ จะปิดเร็วกว่าปกติ ประมาณ 1-2 ชม. การเดินทางควรเผื่อเวลาให้เหมาะสม และ หากมีสถานที่ท่องเที่ยวกลางแจ้ง เวลาเดินทางบิน อาจสิ้นได้ต้องใช้ความระมัดระวังในการเดินเป็นอย่างสูง หรือ ใช้รองเท้าที่สามารถเดินบนหิมะได้ แวนกันแดดควร เมื่อแสงแดดกระทบหิมะจะสว่างสะท้อนเข้าตา อาจทำให้ระคายเคืองตาได้
- ทางบริษัทขอสงวนสิทธิ์เปลี่ยนแปลงโปรแกรมได้ตามความเหมาะสม เนื่องจากฤดูกาล สภาพภูมิอากาศ เหตุการณ์ทางการเมือง การล่าช้าของสายการบิน เงื่อนไขการให้บริการของรถในแต่ละประเทศ เป็นต้น โดยส่วนนี้ทางบริษัทจะคำนึงถึงประโยชน์ของลูกค้าเป็นสำคัญ หากกรณีที่จำเป็นจะต้องมีค่าใช้จ่ายเพิ่ม ทางบริษัทจะแจ้งให้ทราบล่วงหน้า
- เนื่องจากการเดินทางท่องเที่ยวในครั้งนี้ เป็นการชำระแบบเหมาจ่ายขาดกับบริษัทตัวแทนในต่างประเทศ ทางบริษัทจึงขอสงวนสิทธิ์ ไม่สามารถขอรับเงินคืนได้ในบริการบางส่วน หรือ ส่วนใดส่วนหนึ่งที่ท่านไม่ต้องการได้รับบริการ หากระหว่างเดินทาง สถานที่ท่องเที่ยวใดที่ไม่สามารถเข้าชมได้ ไม่ว่าด้วยสาเหตุใดก็ตาม ทางบริษัทขอสงวนสิทธิ์ในการไม่สามารถคืนค่าใช้จ่ายไม่ว่าส่วนใดส่วนหนึ่งให้ท่าน เนื่องจากทางบริษัทได้ทำการจองและถูกเก็บค่าใช้จ่ายแบบเหมาจ่ายไปแล้วทั้งหมดแล้ว





- กรณีที่ท่านถูกปฏิเสธการเดินทางเข้าเมือง ทางบริษัทขอสงวนสิทธิ์ไม่รับผิดชอบค่าใช้จ่ายที่จะเกิดขึ้นตามมา และ จะไม่สามารถคืนเงินค่าทัวร์ที่ท่านชำระเรียบร้อยแล้วไม่ว่าส่วนใดส่วนหนึ่ง
- หากวันเดินทาง เจ้าหน้าที่สายการบิน หรือ ด่านตรวจคนออก และ เข้าเมือง ตรวจพบ หนังสือเดินทาง (พาสปอร์ต) ของท่านชำรุดแม้เพียงเล็กน้อย เช่น เปียกน้ำ ขาดไปหน้าใดหน้าหนึ่ง มีหน้าใดหน้าหนึ่งหายไป มีกระดาษหน้าใดหน้าหนึ่งหลุดออกมา มีรอยแยกระหว่างสันของเล่มหนังสือเดินทาง เป็นต้น ไม่ว่ากรณีใดๆทั้งสิ้น ทางสายการบิน หรือ เจ้าหน้าที่ด่านตรวจคนออก และ เข้าเมือง มีสิทธิ์ไม่อนุญาตให้ท่านเดินทางต่อไปได้ ดังนั้นกรุณาตรวจสอบ และ ดูแลหนังสือเดินทางของท่านให้อยู่ในสภาพดีอยู่ตลอดเวลา ขณะเดินทาง กรณีชำรุด กรุณาติดต่อกรมการกงสุลกระทรวงการต่างประเทศเพื่อทำหนังสือเดินทางฉบับใหม่ โดยใช้ฉบับเก่าไปอ้างอิง และ ยืนยันด้วย พร้อมกับแจ้งมาที่บริษัทเร็วที่สุด เพื่อยืนยันการเปลี่ยนแปลงข้อมูลหนังสือเดินทาง หากท่านได้ส่งเอกสารมาที่บริษัทเรียบร้อยแล้ว กรณีที่ยังไม่ (ตัวเครื่องบิน) ท่านสามารถเปลี่ยนแปลงได้ไม่มีค่าใช้จ่าย แต่หากออกบัตรโดยสาร (ตัวเครื่องบิน) เรียบร้อยแล้ว ทางบริษัทขอสงวนสิทธิ์ในการเรียกเก็บค่าใช้จ่ายที่เกิดขึ้นจริงทั้งหมด ซึ่งโดยส่วนใหญ่ตัวเครื่องบินแบบกรุ๊ปจะออกก่อนออกเดินทาง ประมาณ 14-20 วัน ทั้งนี้ขึ้นอยู่กับกระบวนการและขั้นตอนของแต่ละคณะ
- เกี่ยวกับที่นั่งบนเครื่องบิน เนื่องจากบัตรโดยสาร (ตัว) เป็นลักษณะของคณะ (กรุ๊ป อัตรพิเศษ) สายการบิน ขอสงวนสิทธิ์ในการเลือกที่นั่งบนเครื่องบิน กรณีลูกค้าเดินทางด้วยกัน กรุณาเช็คอินพร้อมกัน และ สายการบินจะพยายามที่สุดให้ท่านได้นั่งด้วยกัน หรือ ใกล้กันให้มากที่สุด
- ข้อมูลเพิ่มเติมเกี่ยวกับห้องพักในโรงแรมที่พัก เนื่องจากการวางแผนแบบห้องพักของแต่ละโรงแรมแตกต่างกัน จึงอาจทำให้ห้องพักแบบห้องพักเดี่ยว (SINGLE) และห้องคู่ (TWIN/DOUBLE) และ ห้องพักแบบ 3 ท่าน (TRIPLE) จะแตกต่างกัน บางโรงแรม ห้องพักแต่ละแบบอาจจะอยู่คนละชั้นกัน (ไม่ติดกันเสมอไป)
- กรณีที่ท่านไม่ผ่านด่านตรวจคนออก หรือ เข้าเมือง (ห้ามไม่ให้เดินทางต่อ ไม่ว่ากรณีใดๆทั้งสิ้น ทางบริษัทขอสงวนสิทธิ์ในการคืนค่าใช้จ่ายให้ไม่ว่าส่วนใดส่วนหนึ่งทั้งสิ้น
- ขอสงวนสิทธิ์การเก็บค่าน้ำมันและภาษีสนามบินทุกแห่งเพิ่ม หากสายการบินมีการปรับขึ้นก่อนวันเดินทาง
- มัคคุเทศก์ พนักงาน และตัวแทนของผู้จัด ไม่มีสิทธิ์ในการให้คำสัญญาใดๆทั้งสิ้นแทนบริษัทผู้จัด นอกจากมีเอกสารลงนามโดยผู้มีอำนาจของผู้จัดกำกับเท่านั้น
- บริษัทขอสงวนสิทธิ์ ในการไม่รับผิดชอบใดๆทั้งสิ้น หากเกิดกรณีความล่าช้าจากสายการบิน , การยกเลิกบิน , การประท้วง , การนัดหยุดงาน , การก่อการจลาจล , ภัยธรรมชาติ , การนำสิ่งของผิดกฎหมาย ซึ่งอยู่นอกเหนือความรับผิดชอบของบริษัท
- บริษัทขอสงวนสิทธิ์ ในการไม่รับผิดชอบใดๆทั้งสิ้น หากเกิดสิ่งของสูญหายระหว่างการเดินทาง ไม่ว่ากรณีใดๆก็ตาม และ ขอสงวนสิทธิ์ในการเรียกเก็บค่าใช้จ่ายตามจริง กรณีท่านลืมสิ่งของไว้ที่โรงแรมและจำเป็นต้องส่งมายังจุดหมายปลายทางตามที่ท่านต้องการ
- รายการนี้เป็นเพียงข้อเสนอที่ต้องได้รับการยืนยันจากบริษัทฯอีกครั้งหนึ่ง หลังจากได้สำรองโรงแรมที่พักในต่างประเทศเรียบร้อยแล้ว โดยโรงแรมจัดในระดับใกล้เคียงกัน ซึ่งอาจจะปรับเปลี่ยนตามที่ระบุในโปรแกรม

**** เมื่อท่านชำระเงินค่าทัวร์ให้กับทางบริษัทฯแล้ว ไม่ว่าส่วนใดส่วนหนึ่งก็ตาม ทางบริษัทฯ จะถือว่าท่านได้ยอมรับเงื่อนไข**

ข้อตกลงทั้งหมดนี้แล้ว **





เพื่อการเดินทางอย่างอุ่นใจ หรือ เพื่อคนที่เรารัก..

ด้วยประกันการเดินทางเสริม ในเอเชีย ที่เพิ่มความคุ้มครองได้มากขึ้น...

สนใจ “ประกันภัยการเดินทางทั่วโลก” โปรดแจ้งเจ้าหน้าที่ ผู้ดูแลการจองทัวร์ ล่วงหน้าก่อนเดินทาง ไม่น้อยกว่า 1 สัปดาห์ และกรุณาชำระค่าประกันภัยการเดินทาง ยอดเต็มจำนวน หลังจากส่งรายชื่อผู้เอาประกันภัยแล้ว



ชื่อประกันภัย โทร 0 2116 6395 (auto)



ข้อตกลงคุ้มครอง Coverage	สำหรับเดินทางในเอเชีย ASIA PLUS			
	Basic	Silver	Gold	Platinum
1. ค่าประกันอุบัติเหตุส่วนบุคคล อ.บ.1* / Personal Accident Benefit	1,000,000	2,000,000	3,000,000	5,000,000
2. ค่ารักษาพยาบาลจากอุบัติเหตุและสุขภาพ / Medical Expenses	2,000,000	2,000,000	3,000,000	5,000,000
2.1 ค่ารักษาพยาบาลต่อเนื่องในประเทศไทย** / Follow-up treatment in Thailand	50,000	200,000	300,000	500,000
2.2 ค่ารักษาพยาบาลที่นอกเหนือจากในประเทศไทย*** / Medical treatment in Thailand	100,000	200,000	300,000	500,000
3. ค่าส่งตัวเข้าออกฉุกเฉินและค่าส่งศพกลับประเทศไทย / Evacuation and repatriation	2,000,000	2,000,000	3,000,000	5,000,000
4. ค่าส่งเงินช่วยเหลือฉุกเฉินทางการแพทย์ / Emergency Medical Assistance	x	Actual Cost	Actual Cost	Actual Cost
4.1 ค่าส่งเงินช่วยเหลือคนไข้ในต่างประเทศ / Compassionate visit	x	Actual Cost	Actual Cost	Actual Cost
4.2 ค่าส่งตัวผู้เยาว์กลับประเทศไทย / Return of minor	250,000	250,000	250,000	250,000
4.3 ค่าค้นหา ค่าช่วยเหลือ และค่ากู้ภัย / Search, rescue and recovery				
5. ค่ายกเลิกการเดินทาง / Trip cancellation	x	x	100,000	100,000
6. ค่าลดจำนวนวันเดินทาง / Trip curtailment	x	x	100,000	100,000
7. ความสูญหายหรือความเสียหายของสัมภาระในการเดินทาง / Loss or damage of personal baggage	x	x	50,000	50,000
8. ค่าล่าช้าของทางเดินทาง / Cover of delay				
8.1 ค่าล่าช้าของระบบขนส่งมวลชน / Delays in means of public transport	x	2,000	10,000	20,000
8.2 ค่าล่าช้าของสัมภาระ / Delayed collection of baggage	x	2,000	20,000	20,000
8.3 ค่าเจ็ทโบสถ์ / Hijack	x	x	50,000	50,000
8.4 ค่าพลาดต่อเที่ยวบิน / Missed connection - flight	x	2,000	10,000	20,000
9. ค่าสูญหายของหนังสือเดินทาง / Loss of passport	x	x	5,000	5,000
10. ความรับผิดต่อบุคคลภายนอก / Personal legal liability	x	1,000,000	2,000,000	5,000,000
11. ความรับผิดส่วนแรกค่าเช่ารถยนต์ / Rental car excess	x	x	10,000	20,000
12. ความล้มเหลวที่ร่าทอ / Golf extension	x	x	x	20,000
13. เงินชดเชยค่าใช้สอยทางการแพทย์ในต่างประเทศ / Overseas hospitalization benefit	x	1,000 per day max 10,000	2,000 per day max 20,000	3,000 per day max 30,000

หมายเหตุ / Re

* อ.บ. 1 หมายถึง

Loss of, dismemberment, loss of sight or total permanent disability.

** ข้อ 2.1 *** ข้อ 2.2 บริษัทจะจ่ายค่าใช้จ่าย สำหรับการรักษาพยาบาลที่เกิดขึ้นในระยะเวลา 7 วันแรก นับจากเดินทางกลับถึงประเทศไทย /

2.1, 2.2 The company shall pay such costs incurred within 7 days of the return to Thailand.





จำนวนวันเดินทาง (วัน) Period of Insurance (Days)	สำหรับเดินทางในเอเชีย ASIA PLUS			
	Basic	Silver	Gold	Platinum
แพคเกจเที่ยว / Single Trip				
1-4	200	290	470	688
5-6	240	300	595	999
7-8	280	427	690	1,300
9-10	340	597	850	1,600
11-15	450	767	1,150	2,150
16-22	524	937	1,650	2,795
23-31	628	1,108	2,030	3,300
32-45	770	1,364	2,450	4,325
46-60	907	1,620	2,995	5,226
61-75	1,220	2,215	3,775	6,450
76-94	1,475	2,641	4,200	7,500
95-105	1,975	2,962	5,720	9,990
106-121	2,350	3,371	6,450	11,100
122-151	2,775	4,016	7,950	13,740
152-182	3,260	4,922	9,775	15,975
แพคเกจปี เดินทางไม่จำกัดครั้ง แต่ครั้งไม่เกินจำนวนวันที่ระบุ / Annual Multi -Trip, max length per trip as per plan selected				
Annual (max 31 days)	1,200	1,992	2,850	4,400
Annual (max 60 days)	1,600	2,591	3,700	6,400
Annual (max 90 days)	1,900	3,200	5,000	8,700
Annual (max 120 days)	2,650	4,038	7,100	12,210
Annual (max 365 days)	5,925	10,785	22,000	35,150

■ เบี้ยประกันมีจำนวนสำหรับผู้เอาประกันภัยไม่เกิน 75 ปี รวมภาษีการรับประกันแล้ว / Premium shown is for insured up to 75 yrs old includes tax and stamp.
 ■ สำหรับผู้เอาประกันภัยที่มีอายุ 76 ปีขึ้นไป เบี้ยประกันจะมีเพิ่มขึ้นเป็น 2 เท่าของเบี้ยประกันที่ระบุไว้ในตาราง / For insured aged 76 yrs and above, premium will be two times the amount shown in the table.

ความคุ้มครองพิเศษ / Special Coverages

คุ้มครองค่ารักษาสูงถึง บาท
5,000,000

- คุ้มครองค่ารักษาพยาบาลจากอุบัติเหตุและเจ็บป่วย
- Covers medical expenses from injuries and illness up to 5,000,000 baht.

รักษาฟัน บาท
16,000

- คุ้มครองค่ารักษาพยาบาลฟันเพื่อบรรเทาความเจ็บปวดที่ต่างประเทศ ได้ถึง 16,000 บาท
- Dental treatment cover for relief of pain up to 16,000 baht.

ไม่ต้องสำรองจ่าย รักษาได้ทุก รพ.

- คุ้มครองค่ารักษาพยาบาลทั้ง IPD, OPD
- You don't have to advance money. Free choice of hospital. Covers medical expenses for inpatient and outpatient treatment.

คุ้มครองกีฬาเสี่ยงภัย

- คุ้มครองค่ารักษาพยาบาลการบาดเจ็บจากกีฬาเสี่ยงภัย เช่น ดำน้ำ เล่นสกี เจ็ทโบ๊ท บันจี้จัมพ์
- Coverage includes medical expenses for injuries from certain high-risk sports such as diving, skiing, or bungee jumping.

ไม่จำกัดอายุ

- ไม่จำกัดอายุผู้ทำประกันภัย • No age limit

ช่วยเหลือ 24 ชั่วโมง

- ศูนย์ให้ความช่วยเหลือฉุกเฉินทางการแพทย์และกรณีต่างทั่วโลก
- +66 (2) 696 3650
- 24 hours. Worldwide emergency call center
- +66 (2) 696 3650

หมายเหตุ / Remark

- การประกันภัยนี้ไม่คุ้มครองโรคประจำตัว การบาดเจ็บหรือเจ็บป่วยและสภาพที่เป็นมาก่อนการเอาประกันภัย / Pre-existing medical conditions are not covered.
- กรมธรรม์ประกันภัยการเดินทางต่างประเทศ พลัส เป็นการให้ความคุ้มครองการสูญเสียชีวิต หรือเสียชีวิตขณะผู้เอาประกันภัยอยู่ในต่างประเทศเท่านั้น ยกเว้นหมวด 5 การยกเลิกการเดินทางบริษัทจะให้ความคุ้มครองแก่ผู้เอาประกันภัยที่ความจำเป็นและหลีกเลี่ยงไม่ได้ที่จะต้องยกเลิกการเดินทางก่อนเริ่มการเดินทางตามกำหนดการ / Global Travel Insurance Plus covers loss while abroad only. Except Clause No.5: Flight cancellation, Company will cover all necessary and unavoidable cost of cancelled flight prior departure.
- ความคุ้มครองพิเศษขึ้นกับแผนประกันภัยที่ท่านเลือก / The coverage is as per the Plan Purchased.

หมายเหตุ / Remark

- การประกันภัยนี้ไม่คุ้มครองโรคประจำตัว การบาดเจ็บ หรือเจ็บป่วย และสภาพที่เป็นมาก่อนการเอาประกันภัย/ Pre-existing medical conditions are not covered.
- กรมธรรม์ประกันภัยการเดินทางต่างประเทศ พลัส เป็นการให้ความคุ้มครองการสูญเสียชีวิต หรือเสียชีวิตขณะผู้เอาประกันภัยอยู่ในต่างประเทศเท่านั้น ยกเว้นหมวด 5 การยกเลิกการเดินทาง บริษัทจะให้ความคุ้มครองแก่ผู้เอาประกันภัยที่มีความจำเป็น และหลีกเลี่ยงไม่ได้ที่จะต้องยกเลิกการเดินทางก่อนเริ่มการเดินทางตามกำหนดการ / Global Travel Insurance Plus covers loss while abroad only. Except Clause No.5: Flight cancellation, Company will cover all necessary and unavoidable cost of cancelled flight prior departure.
- ความคุ้มครองพิเศษขึ้นกับแผนประกันภัยที่ท่านเลือก / The coverage is as per the Plan Purchased.

