



ไต้หวัน หนานโถว เจียอี้ ไทจง ไทเป 6 วัน 4 คืน

โดยสายการบิน นกสั๊กิต

เมนูพิเศษ!! บุปเฟ่ต์ซาบูไต้หวัน และเสี่ยวหลงเปา / พักโรงแรม 4 ดาว

อัตรานี้ไม่รวม ค่าทิปคนขับรถ หัวหน้าทัวร์ และมัดคฤเทศก์ท้องถิ่น ท่านละ 1,500 NTD ต่อทริป ต่อท่าน

เพื่อประโยชน์ของผู้เดินทาง โปรดศึกษาเงื่อนไขการจองทัวร์ และการยกเลิกทัวร์ ที่ระบุในรายการ
ทั้งหมดหลังจากท่านทำการจองทัวร์แล้ว ทางบริษัทฯจะถือว่าท่านเข้าใจ และพร้อมปฏิบัติตามเงื่อนไขดังกล่าว

สรุปการเดินทางโดยย่อ

วันที่1	กรุงเทพฯ(สนามบินดอนเมือง)
วันที่2	สนามบินเถาหยวน - เมืองหนานโถว - วัดจงไถซาน - ล่องทะเลสาบสุริยัน จันทรา - วัดพระถังซัมจั๋ง - วัดเหวินหวู่ - เมืองเจียอี้
วันที่3	เมืองเจียอี้ - ร้านชา - อุทยานแห่งชาติอาลีซาน - เมืองไทจง - ฟังเจียไนท์มาร์เก็ต
วันที่4	เมืองไทเป - ร้านพายสับปะรด - ร้านสร้อยสุขภาพ - วัดหลงซานซือ - อนุสรณ์สถานเจียงไคเช็ค - ร้านคอสเมติก - ซื่อหลินไนท์มาร์เก็ต
วันที่5	เมืองผิงซี - หมู่บ้านโบราณฉือเฟิ่น - ปล่อยโคมขงหมิง - หมู่บ้านโบราณจิวเฟิ่น - วัดชงซานฉือโย่ว - ดึงไทเป 101 - ย่านซีเหมินติง
วันที่6	สนามบินเถาหยวน - กรุงเทพฯ(สนามบินดอนเมือง)

วันแรก กรุงเทพฯ - สนามบินดอนเมือง

23.00 น. นัดหมายคณะพร้อมกัน ณ ท่าอากาศยานดอนเมือง อาคาร 1 ชั้น 3 เคาน์เตอร์ 5 ประตู 5 สายการบินนกสั๊กิต ซึ่งจะมีเจ้าหน้าที่คอยต้อนรับ และบริการช่วยเหลือเรื่องของกระเป๋าเดินทาง พร้อมทั้งเช็คอินรับ บัตรที่นั่งบนเครื่องบิน

วันที่สอง สนามบินเถาหยวน - เมืองหนานโถว - วัดจงไถซานซือ - ล่องเรือทะเลสาบสุริยัน จันทรา - วัดพระถังซัมจั๋ง - วัดเหวินหวู่ - เมืองเจียอี้

02.15 น. บินลัดฟ้าสู่ประเทศไต้หวันโดย สายการบินนกสั๊กิต เที่ยวบินที่ XW182 (ไม่มีบริการอาหาร และเครื่องดื่มบนเครื่อง) (ใช้ระยะเวลาบิน 4 ชั่วโมงโดยประมาณ)

*ไฟล์ท์บิน XW182 เดือนเมษายน - เดือนมิถุนายน 2562 ในวันพฤหัสบดี

เปลี่ยนเวลาบินเป็นเวลา 04.00 น. - 08.55 น.*

(สายการบินนกสั๊กิตจะมีการปรับเปลี่ยนเวลาการเดินทาง ตามตารางของสายการบิน ดังนั้นโปรดตรวจสอบรายละเอียดวันเดินทางของท่านกับเจ้าหน้าที่อีกครั้ง) **





07.05 น. เดินทางถึง **สนามบินเถาหยวน** ณ ประเทศไต้หวัน หลังจากผ่านขั้นตอนของด่านศุลกากร พร้อมรับกระเป๋าสัมภาระแล้วนั้น นำคณะเดินทางสู่ **เมืองหนานโถว (Nantou)** โดยรถโค้ชปรับอากาศ ซึ่ง เมืองหนานโถว ถือได้ว่าเป็นมณฑลที่ใหญ่ที่สุดของประเทศไต้หวัน และได้รับการตั้งชื่อเล่นว่า Mother Earth of Taiwan (แผ่นดินแม่แห่งไต้หวัน)

เช้า บริการอาหารเช้า ด้วยเมนูแซนวิช + ชาไต้หวัน (1)

ระหว่างทางนำท่าน เทียบชม **วัดจงไถฉานชื่อ (Chung Tai Chan Monastery)** ซึ่งถือว่าเป็นวัดที่ใหญ่ที่สุดในโลก งบประมาณสร้างกว่าหมื่นล้านบาท มีความสูง 150 เมตร ออกแบบโดยวิศวกรคนเดียวกันกับตึก 101 มีโครงสร้างที่แข็งแกร่งมาก เมื่อปี 1999 เกิดแผ่นดินไหวอย่างรุนแรงที่เมืองหนานโถว พสุธาแยก และเกิดธรณีสูบคลื่นหมู่บ้านหายไป แต่วัดจงไถฉานนี้กลับไม่เป็นอะไรเลย สร้างความศรัทธาให้กับชาวไต้หวันมาก มีห้องเรียนกว่า 1,000 ห้อง เพื่อให้พระสงฆ์ได้ศึกษาพระธรรม นำท่านกราบ นมัสการสิ่งศักดิ์สิทธิ์ภายในวัด



กลางวัน บริการอาหารกลางวัน ณ ภัตตาคาร บริการท่านด้วยเมนู บุฟเฟ่ต์ชาบูไต้หวัน (2)

บ่าย นำท่านล่องเรือสำหรับคณะ **ล่องทะเลสาบสุริยัน จันทรา (Sun Moon Lake)** เป็นสถานที่ท่องเที่ยวอีกจุดหนึ่งที่เป็นที่นิยมของชาวไต้หวัน รอบๆ ทะเลสาบแห่งนี้จะมีจุดสำคัญที่ท่องเที่ยวมากมาย ทะเลสาบแห่งนี้มีความยาวถึง 33 กิโลเมตร นำท่านล่องเรือชมบรรยากาศและชมเกาะที่เล็กที่สุดในโลก และนำคณะนมัสการ พระอัฐิของพระถังซัมจั๋งที่ **วัดพระถังซัมจั๋ง** ที่อันเชิญมาจากชมพูทวีป

❏ **กรณีถ้าทะเลสาบสุริยัน-จันทรา ทำการปิดไม่ให้นำท่านล่องเรือ ทางบริษัทจะทำการคืนเงินประมาณ 50 NTD/ท่าน**





แวะพักเหนื่อย หาของอร่อยทานที่ทำเรือก่อนขึ้นไปนมัสการพระถัง
 ซัมจั๋ง แนะนำไข่ต้มใบชาสูตรอาม่า ถือเป็นของทานเล่นอีกหนึ่งอย่างที่ควร
 ค่าแก่การไปลิ้มลอง ด้วยสูตรเฉพาะตัวของอาม่า และขั้นตอนที่พิถีพิถันใน
 ทุกขั้นตอน ตั้งแต่การต้มไข่ที่อาม่าจะต้มพร้อมกับสมุนไพรต่างๆ รวมถึงเห็น
 หลินจือ ทำให้เมื่อชิมไปคำแรกจะได้กลิ่นหอมของสมุนไพรพร้อมกับรสชาติ
 เค็มนิดหน่อยของตัวซอส รวมๆ แล้วเข้ากันและอร่อยสุด ร้านอาม่าเป็นร้านเดียวที่ได้รับอนุญาตให้สามารถเปิด
 ขายได้บนเกาะ และมีสาขาที่นี่ที่เดียวเท่านั้น



นำท่านนมัสการสิ่งศักดิ์สิทธิ์ที่ **วัดเหวินหวู่ (Wen Wu Temple)** หรืออีกหนึ่งชื่อเรียกที่รู้จักกันในนาม วัด
 กวนอู เป็นวัดที่มีชื่อเสียงอีกหนึ่งแห่งของไต้หวัน ตั้งอยู่ที่เมืองหนานโถว เป็นที่ประดิษฐานรูปปั้นของ**ศาสตา
 ขงจื้อ (เทพเจ้าแห่งปัญญา) และเทพกวนอู (เทพเจ้าแห่งความซื่อสัตย์)** เป็นที่นิยมในหมู่นักท่องเที่ยวและ
 คนไต้หวัน หากใครที่ได้มาเยือนยังเมืองหนานโถว จะต้องไม่พลาดที่จะมาสักการะสิ่งศักดิ์สิทธิ์ ณ วัดแห่งนี้



นำทุกท่านเยี่ยมชม ภายในวัดทุกท่านจะพบกับ **สิงโตหินอ่อน 2 ตัว** ตั้งอยู่ด้านหน้าของวัด มีมูลค่ามากถึง **1
 ล้านบาท** ซึ่งแสดงให้เห็นถึงพลังของความยิ่งใหญ่



และหากทุกท่านหันหน้ามองไปยังด้านหน้าของวัด **ทุกท่านสามารถชมวิวของทะเลสาบสุริยัน-จันทร์รา** เพราะ
วัดเหวินหวู่ถือได้ว่าเป็นอีกหนึ่งจุดพิกัดที่สามารถชมวิวทะเลสาบได้อย่างสวยงาม





จากนั้นนำทุกท่านไปยังภายในวัดเพื่อสักการะบูชาสิ่งศักดิ์สิทธิ์ภายในวัด ซึ่งจะแบ่งออกเป็น 3 จุดด้วยกัน ดังนี้



จุดที่หนึ่ง : องค์เทพเจ้ากวนอู ในท่านั่งบนบัลลังก์ ชาวจีนและชาวไต้หวันมักนิยมมาขอพรเกี่ยวกับเรื่อง
ของประสบความสำเร็จในหน้าที่การงาน กิจการเจริญรุ่งเรือง แคล้วคลาดจากภัยอันตราย เป็นต้น ตรงจุดนี้คน
ไต้หวันมักนิยมนำหยกตาแมว กระเป่า กระเป่าเงิน มาวนรอบกระถางรูป 3 รอบ เพื่อเป็นการเรียกเงินเรียก
ทอง และเสริมบารมีของหยกตาแมว



จุดที่สอง : หรือวิหารอู๋เจิง จะมีองค์เทพเจ้ากวนอูในท่านั่งบนบัลลังก์คู่กับองค์เทพเจ้าซ่งจื้อ ตรงจุดนี้มัก
นิยมขอพรเกี่ยวกับการศึกษา การเรียน หรือเกี่ยวกับสติปัญญา



จุดที่สาม : หรือวิหาร ต้าเจิง เป็นที่ประดิษฐานขององค์เทพเจ้าซ่งจื้อ ตรงจุดนี้มักนิยมขอพรเกี่ยวกับ
การศึกษา การเรียน หรือเกี่ยวกับสติปัญญา



หลังจากนั้นนำคณะเดินทางสู่ **เมืองเจียอี้ (Chiayi)** เมืองที่ถูกล้อมรอบไปด้วยภูเขาและทะเล เจียอี้เป็นเมืองที่
มีแหล่งธรรมชาติที่มีชื่อเสียงโด่งดังไปทั่วโลกถึง 3 อุทยาน ซึ่งทั้ง 3 อุทยานนั้นมีทัศนียภาพที่โดดเด่นและ
สวยงามแตกต่างกันไป “จากภูเขาสู่ที่ราบ จากที่ราบสู่วิวทะเล”

ค่ำ บริการอาหารค่ำ ณ ภัตตาคาร เมนูอาหารจีนท้องถิ่น (3)

นำท่านเข้าสู่ที่พัก... SANKAI KAN HOTEL หรือเทียบเท่า

วันที่สาม เมืองเจียอี้ - ร้านอาหาร - อุทยานแห่งชาติอาลีซาน - เมืองไทจง - ฟังเจี้ยนไนท์มาร์เก็ต

เช้า บริการอาหารเช้า ณ ห้องอาหารของโรงแรม (4)





นำคณะเดินทางสู่ **อุทยานแห่งชาติอาลีซาน (Alishan National Scenic Area)** ระหว่างทางท่านจะได้ชมวิวไร่ชาอาลีซานที่มีชื่อเสียงสลับกับภูเขาน้อยใหญ่อันสวยงาม จากนั้นพาท่านแวะชิมชาอาลีซานที่ **ร้านชา (Tea Shop)** ชาที่ขึ้นชื่อที่สุดของไต้หวัน มีรสชาติดี หอม มีสรรพคุณช่วยละลายไขมัน ปกป้องนเขาอาลีซานในระดับความสูงเป็นพันเมตรจากระดับน้ำทะเล และเป็นของฝากที่คนไทยนิยมซื้อกลับเป็นของฝาก เดินทางต่อสู่อุทยานแห่งชาติอาลีซาน

กลางวัน

บริการอาหารกลางวัน ภายในอุทยานฯ อาลีซาน (5)

หลังอาหารกลางวันนำท่านชมจุดท่องเที่ยวสำคัญต่างๆ ภายในอุทยานฯ อาลีซาน ซึ่งเป็นอุทยานที่มีความสวยงาม และมีชื่อเสียงที่สุดของไต้หวัน **อุทยานแห่งชาติอาลีซาน (Alishan National Scenic Area)** เป็นอุทยานที่มีสวยงาม มีความสมบูรณ์ของธรรมชาติอยู่มาก และมีชื่อเสียงที่สุดของไต้หวัน ให้ท่านเดินชมดื่มด่ำกับธรรมชาติของป่าศักดิ์สิทธิ์อาลีซานโดยตลอดเส้นทางท่านจะได้สัมผัสกับต้นสนสูงชัน อายุกว่า 1,000 ปี ซากต้นไม้โบราณรูปร่างแปลกตา และต้นไม้ขนาดยักษ์ และในช่วงฤดูใบไม้ผลิ เดือน 3 และเดือน 4 ท่านจะได้พบสีชมพูของดอกซากุระที่จะบานสะพรั่งพร้อมกับพรรณไม้อีกนานาชนิด



(ช่วงประมาณเดือนกุมภาพันธ์ - เมษายน ของทุกปี เป็นช่วงฤดูใบไม้ผลิ ดอกซากุระกำลังเบ่งบาน ทั้งนี้ขึ้นอยู่กับสภาพอากาศ)



กรณีถ้าอุทยานปิดไม่ให้เข้าชม ทางบริษัทจะทำการคืนเงินประมาณ 250 NTD/ท่าน



จากนั้น **นำท่านนั่งรถไฟโบราณ เพื่อชมวิวธรรมชาติสองฝั่งข้างทาง** โดยรถไฟสายนี้ถูกสร้างขึ้นโดยชาวญี่ปุ่นเพื่อใช้ในการลำเลียงไม้



และเดินทางมุ่งหน้าสู่ **เมืองไทจง (Taichung)** เมืองที่ใหญ่เป็นอันดับ 3 ของไต้หวันเป็นเมืองที่เป็นศูนย์กลางทางการศึกษา เศรษฐกิจและวัฒนธรรมตามพุทธศาสนา นำท่านเพลิดเพลิน ช้อป ชิม ชิล ไปกับ **ฟ่งเจียไนท์มาร์เก็ต (Fengjia Night Market)** ตั้งอยู่ที่เมืองไทจง บริเวณใกล้มหาวิทยาลัยฟ่งเจีย **โดยตลาดแห่งนี้**





ถือได้ว่าเป็นตลาดกลางคืนที่ใหญ่ที่สุดในไต้หวัน มีของขายมากมายให้ทุกท่านได้ช้อปปิ้งกันอย่างจุใจ ไม่ว่าจะเป็น เสื้อผ้า รองเท้า กระเป๋า เครื่องสำอางค์ อีกทั้งอาหารท้องถิ่น หรืออาหารนานาชาติแบบ Street Food มากมายที่ดึงดูดนักท่องเที่ยวให้เข้ามาชิม ลิ้มรสของความอร่อย และที่สำคัญและพิเศษสุดๆ ตลาดแห่งนี้มีสินค้าแบรนด์ที่มักจะมีลดราคาได้อย่างถูกสุด ๆ อย่างเช่น Onitsuka Tiger ลดราคาเยอะที่สุด และมีแบบให้เลือกมากที่สุดในวัน



มาฟังเจี๋ย ไนท์มาร์เก็ต แนะนำร้านรองเท้า ABC Mart ศูนย์รวมรองเท้าแบรนด์ต่างๆ เช่น Onitsuka Tiger Adidas Nike Converse เป็นต้น บางรุ่นภายในร้านถือได้ว่ามีราคาที่ถูกลงกว่าเมื่อเทียบกับรุ่นอื่นๆ ในไทย

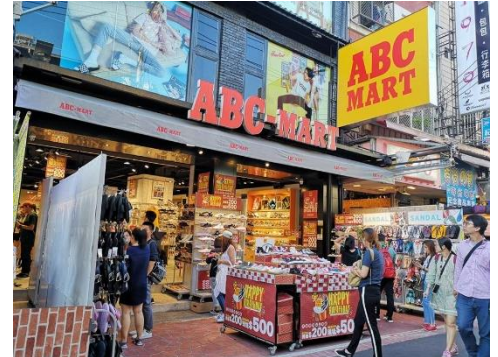

คำ

อิสระอาหารค่ำ ณ ฟังเจี๋ย ไนท์มาร์เก็ต ให้ท่านได้เลือกรับประทานตามอัธยาศัย

นำท่านเข้าสู่ที่พัก... TALMUD HOTEL หรือเทียบเท่า

วันที่สี่

เมืองไทเป - ร้านพายสับปะรด - ร้านสร้อยสุขภาพ - วัดหลงซานชือ - อนุสรณ์สถานเจียงไคเช็ค - ร้านคอสเมติก - ช็อทลินไนท์มาร์เก็ต

เช้า

บริการอาหารเช้า ณ ห้องอาหารของโรงแรม (6)

จากนั้นนำท่านเดินทางสู่ เมืองไทเป (Taipei) เมืองหลวงประเทศไต้หวันเป็นศูนย์รวมทางด้านต่างๆ ของไต้หวัน ทั้งการศึกษา การค้า อุตสาหกรรม เทคโนโลยี และวัฒนธรรม ไทเปอยู่ตอนเหนือของประเทศ มีประชากรประมาณ 3 ล้านคน

นำท่านเลือกซื้อของฝาก **ขนมพายสับปะรด (Pineapple Cake Shop)** ขนมยอดนิยมของไต้หวัน (ขนมพายสับปะรด, ป๊อปคอร์น, เห็ดทอด เป็นต้น)

จากนั้นนำท่านแวะชม **ศูนย์สร้อยสุขภาพ (Germanium Shop)** ที่เป็นเครื่องประดับเพื่อสุขภาพ มีทั้งแบบสร้อยข้อมือ และสร้อยคอ มีคุณสมบัติในป้องกันรังสี ช่วยการไหลเวียนของเลือดในร่างกายคนเรา รวมทั้งมีขมหยกไต้หวัน และปะการังแดง เครื่องประดับล้ำค่าของชาวไต้หวันตั้งแต่โบราณ

นำทุกท่านไปยัง **วัดหลงซาน (Longshan Temple)** เป็นวัดที่เก่าแก่และมีชื่อเสียงของคนไต้หวัน วัดแห่งนี้มีอายุราวๆ เกือบ 300 ปี **คนนิยมมาขอพรเรื่องการทำงาน การเรียน ที่สำคัญเรื่องความรัก เชื่อกันว่าใครที่ไม่ประสบความสำเร็จเรื่องความรัก ให้ขอพรกับเทพเจ้าจันทรา ที่วัดแห่งนี้ แล้วความรักจะกลับมาดีขึ้น**





กลางวัน บริการอาหารกลางวัน ณ ภัตตาคาร พิเศษ!! บริการท่านด้วยเมนู เสียวหลงเปา (7)

บ่าย จากนั้นนำท่านชม **อนุสรณ์สถานเจียงไคเช็ค (Chiang Kai Shek Memorial Hall)** ที่สร้างขึ้นเพื่อรำลึกถึงอดีตประธานาธิบดีเจียงไคเช็ค ซึ่งใช้เวลาในการสร้างถึง 3 ปี สร้างแล้วเสร็จในปี พ.ศ. 2523 มีพื้นที่ประมาณ 205 แสตรารางเมตร



ท่านสามารถชมชีวิตประวัติและรูปภาพประวัติศาสตร์สำคัญที่หาดูได้ยากภายในอนุสรณ์สถาน โดยภายในจะมีรูปปั้นท่าจากทองสัมฤทธิ์ประธานาธิบดีเจียงไคเช็คในท่านั่งขนาดใหญ่ที่มีใบหน้ายิ้มแย้ม และจะมีทหารยามยืนเฝ้าอยู่ 2 นายตลอดเวลา และที่กำแพงด้านในหลังจะมีข้อความปรัชญาทางการเมืองการปกครองของท่านอยู่ 3 คำ คือ จริยธรรม ประชาธิปไตย และวิทยาศาสตร์ โซนที่ชั้นล่างของอนุสรณ์สถานจะเป็นห้องจัดแสดงประวัติของอดีตประธานาธิบดีเจียงไคเช็ค อีกทั้งยังมีการจัดโชว์สิ่งของเครื่องใช้ รวมถึงภาพถ่าย และอีกหนึ่งพิเศษหากใครได้มาเยี่ยมที่แห่งนี้คือ พิธีเปลี่ยนเวรทหาร ซึ่งจะมีทุกๆ ต้นชั่วโมง ตั้งแต่เวลา 10:00 น. - 16:00 น. ของทุกวัน



หลังจากนั้นนำท่านแวะ **ร้านคอสเมติก (Cosmetic Shop)** ที่มีเครื่องสำอางรวมถึงพวกยา / น้ำมัน / ยานวดที่ขึ้นชื่อของไต้หวันให้ทุกท่านได้เลือกซื้อพกกันอย่างเต็มที่

จากนั้นนำท่านสนุกสนานกับการช้อปปิ้งในย่าน **ชื้อหลินไนท์มาร์เก็ต (Shilin Night Market)** เป็นตลาดกลางคืนที่ถือว่าใหญ่ที่สุดในกรุงไทเป และมีชื่อเสียงโด่งดังอีกด้วย โดยตลาดแห่งนี้ท่านสามารถเลือกซื้อของกิน ของฝาก เสื้อผ้า รองเท้า เครื่องสำอาง กระเป๋า หรืออื่นๆ อีกมากมาย ด้วยความที่ตลาดแห่งนี้เดินทางสะดวก อยู่ใกล้รถไฟฟ้า MRT ภายในตลาดมีโซนอาหารของท่านหลากหลายมากมาย อยู่บริเวณชั้นใต้ดิน หรือเรียกว่า SHILIN NIGHT MARKET FOOD COURT และของที่ทุกท่านไม่ควรพลาดอยู่ที่แห่งนี้เมื่อมาเยือน ได้แก่ ไก่ทอดยักษ์ HOT-STAR ซึ่งที่ไต้หวันราคาถูกกว่าที่ขายในไทยบ้านเราอีกด้วย อีกทั้งยังถือได้ว่าเป็นต้นกำเนิดของไก่ทอดยักษ์เลยก็ว่าได้ นอกจากนี้ยังมีชานมไข่มุก เต้าหู้เหม็น หรือพวกของทอดต่างๆ





แนะนำของทานอร่อยๆ ไก่ทอดยักษ์ HOT-STAR ร้านไก่ทอดชื่อดังที่เป็นที่นิยมในนักท่องเที่ยวและคน
ได้หวัน ที่ร้านนี้ไก่ทุกชิ้นจะทอดสดใหม่ตลอด ตัวเนื้อไก่มีขนาดแผ่นใหญ่และนุ่มมาก ส่วนตัวแป้งกรอบอร่อยไม่
หนาจนเกินไป

คำ

อิสระอาหารคำ ณ ชื่อหลินไนท์มาร์เก็ต ให้ท่านได้เลือกรับประทานตามอัธยาศัย

นำท่านเข้าสู่ที่พัก... FUSHIN HOTEL หรือเทียบเท่า

วันที่ทำ

เมืองฝิงซี - หมู่บ้านโบราณฉือเฟิน - ปล่อยโคมขงหมิง - หมู่บ้านโบราณจิวเฟิน - วัดชงซานฉือโย่ว -
ตึกไทเป 101 - ย่านซีเหมินติง

เช้า

บริการอาหารเช้า ณ ห้องอาหารของโรงแรม (8)

พาท่านมุ่งหน้าสู่ เมืองฝิงซี (Pingxi) หรือที่รู้จักกันในชื่อเส้นทางรถไฟฝิงซี โดยเมืองนี้มีชื่อเสียงโด่งดังมาจาก
ภาพยนตร์รักโรแมนติกเรื่อง YOU ARE THE APPLE OF MY EYE เนื่องจากสถานที่แห่งนี้เป็นหนึ่งในฉากที่
ปรากฏในภาพยนตร์เรื่องนี้ จึงทำให้ที่นี่ได้ชื่อว่าเป็นหนึ่งในเส้นทางรถไฟสายโรแมนติกของไต้หวันเลยทีเดียว
และอีกหนึ่งสถานที่ที่อยู่ในเส้นทางรถไฟฝิงซี คือ หมู่บ้านโบราณฉือเฟิน (Shifen Old Street) เป็นหมู่บ้าน
เล็กๆ ตั้งอยู่ในพื้นที่ของเมืองฝิงซี เป็นหมู่บ้านที่มีทางรถไฟพาดผ่านกลางหมู่บ้าน ถือว่าเป็นหมู่บ้านที่มี
เอกลักษณ์เฉพาะตัว อีกทั้งที่แห่งนี้นี่ยังขึ้นชื่อในเรื่องของการปล่อยโคมลอย หรือ โคมขงหมิง โดยทุกๆปี ที่แห่งมี
จะมีการจัดเทศกาล PINGXI SKY LANTERN FESTIVAL ในวันหยวนเซียว หรือวันที่ 15 ของเดือน 1

จากนั้นพาทุกท่าน ปล่อยโคมขงหมิง



หัวหน้าทัวร์และไกด์ท้องถิ่นจะทำการแจกโคมขงหมิงให้ทุกท่าน โดยจะแบ่งเป็น 4 คน ต่อ 1 โคม
นอกจากนี้ทุกท่านยังสามารถเดินชม หรือเพลิดเพลินไปกับร้านอาหารท้องถิ่น หรือขนมชื่อดังไอศกรีมถั่วตัด
และร้านขายของที่ระลึกมากมาย



แนะนำของอร่อย ไอศกรีมถั่วตัด ไอศกรีมรสกะทิที่เข้มข้นถึง
ใจ โรยด้วยถั่วตัดที่ทำขึ้นสดๆ เมื่อกันคู่กับไอศกรีมเข้ากันได้ดี
แบบลงตัวสุดๆ เป็นอีกหนึ่งขนมที่มาเยือนไต้หวันต้องลิ้มลอง





เดินทางสู่ **หมู่บ้านโบราณจีวเฟิน (Jiufen Old Street)** ที่ตั้งอยู่บริเวณไหล่เขาในเมือง จีหลง จิวเฟิน ปัจจุบันเป็นสถานที่ท่องเที่ยวที่เป็นถนนคนเดินเก่าแก่ที่มีชื่อเสียงในไต้หวัน เพลิดเพลินบรรยากาศแบบดั้งเดิมของร้านค้า ร้านอาหารของชาวไต้หวันในอดีต ชื่นชมวิวทิวทัศน์ รวมทั้งเลือกชิมและซื้อชาจากร้านค้ามากมาย ทั้งนี้หมู่บ้านโบราณจีวเฟินยังเป็นที่ตามรอยของสาวกการ์ตูน เรื่อง SPIRITED AWAY การ์ตูนอนิเมชันชื่อดังของญี่ปุ่น ที่ได้นำฉากตึกโคมโไฟในหมู่บ้านโบราณจีวเฟินดำเนินเรื่องอีกด้วย



แนะนำของอร่อย บัวลอยเผือกสไลด์ไต้หวัน บัวลอยของไต้หวันจะชิ้นใหญ่กว่าและเนื้อหนึบกว่ามาก แต่ละสิก็คนละรสชาติ และมีความหนึบไม่เท่ากัน ส่วนน้ำเชื่อมจะเป็นน้ำถั่วเขียวหอมหวาน สามารถสั่งได้ทั้งแบบร้อนและแบบเย็น

กลางวัน

อิสระอาหารกลางวัน ณ หมู่บ้านโบราณจีวเฟิน ให้ท่านได้เลือกรับประทานตามอัธยาศัย

บ่าย

หลังจากนั้นพาทุกท่านไปยัง **วัดชงชานฉือโย่ว (Songshan Ciyou Temple)** ซึ่งถือเป็นวัดที่เก่าแก่ของเมืองไทเป โดยวัดแห่งนี้สร้างขึ้นเพื่อ **สักการบูชา เจ้าแม่ทับทิม หรือเทพิตาแห่งท้องทะเล** วัดชงชานฉือโย่วประกอบไปด้วยวิหารหลักขนาดใหญ่ มีความสูงถึง 6 ชั้น โดยภายในวิหารจะมีเทพตามลัทธิเต๋าต่างๆ ประดิษฐานมากมาย อีกทั้งวัดนี้ยังถือได้ว่าเป็นวัดที่มีความ ละเอียดสวยงาม เนื่องจากภายในวัดจะประกอบด้วยงานแกะสลักมากมาย อีกทั้งวัดแห่งนี้มีความเชื่อกันว่าได้มีพระจากลัทธิเต๋าดำเนินทางผ่านมาพร้อมกับนำรูปปั้นของเจ้าแม่ทับทิมมาด้วย และมีการขอเงินบริจาคจากชาวบ้านเป็นเวลาถึง 10 ปี จึงจะสามารถเริ่มต้นสร้างวัดแห่งนี้ขึ้นมา และ**คนไต้หวันเชื่อว่าความศักดิ์สิทธิ์ของวัดทำให้น่าพาความเจริญมาสู่ย่านชงชาน ทำให้ที่แห่งนี้เป็นหนึ่งในย่านการค้าที่สำคัญของเมืองไทเป**

จากนั้นนำท่านไปยัง **ตึกไทเป 101 (Taipei 101)** ให้ท่านได้ถ่ายรูปคู่กับแลนด์มาร์คของประเทศไต้หวัน ตึกที่มีความสูงเป็นอันดับ 5 ของโลกในปัจจุบัน (อันดับในปี 2016) ซึ่งมีความสูงถึง 508 เมตร ซึ่งด้านล่างเป็นห้างสรรพสินค้า ที่รวบรวมร้านค้าแบรนด์ดังระดับโลกไว้มากมาย อาทิ ALDO, BOTTEGA VENETA, BURBERRY, CALVINKLEIN, CHANEL, COACH, GUCCIM, GIORDANO, HUGO BOSS, LOUIS VUITTON, LONGCHAMP, LANCOME, LE MER, MONT BLANC, MIDO, MCM, OMEGA, PANERAI, PRADA, POLO, ROLEX, SHISEIDO, SUPER DRY, TAG HEUER, VERSACE, ZARA เป็นต้น



กรณีที่ท่านต้องการขึ้นตึกไทเป 101 ชมวิวชั้น 89 กรุณาแจ้งกับทางเจ้าหน้าที่ล่วงหน้าก่อนเดินทาง โดย





ค่าตัวขึ้นตึกไทเป 101 ชั้น 89 ราคาประมาณ 600 NTD/ท่าน



จากนั้นนำท่านเดินทางสู่ ย่านซีเหมินติง (Xi Men Ding) ตั้งอยู่ในเมืองไทเป ที่แห่งนี้เปรียบเสมือน สยาม แสควร์ในกรุงเทพฯ เป็นแหล่งรวมแฟชั่นที่ทันสมัยของวัยรุ่นในไต้หวัน ภายในตลาดมีของมากมาย โดยเฉพาะสินค้าแฟชั่น เสื้อผ้า รองเท้า กระเป๋า เครื่องสำอาง หรือของกิ๊ฟช้อปมากมายที่มีให้อัพเดท แฟชั่นเรื่อยๆ ไม่ว่าจะเป็นของที่มีแบรนด์ หรือไม่มีแบรนด์ อีกทั้งสินค้ามีแบรนด์ของที่นี่ยังถือได้ว่ามีราคาที่ถูก เหมาะสำหรับนักช้อปมากมายให้ได้มาช้อปปิ้งกันอย่างจุใจ



แนะนำของอร่อย เต้าหู้หมื่น อาหารขึ้นชื่ออีกหนึ่งอย่างของไต้หวัน ถึงจะมี กลิ่นเหม็นแต่อร่อยอย่าบอกใครเชียว ด้วยรสชาติของซอสที่กินคู่กับเต้าหู้หมื่นทอด กรอบๆ แก้มด้วยผักดองสูตรเฉพาะของไต้หวันรสชาติมันเข้ากันคืออย่างลงตัว



ค่า อิสระอาหารค่ำ ณ ย่านซีเหมินติง ให้ท่านได้เลือกรับประทานตามอัธยาศัย นำท่านเข้าสู่ที่พัก... FUSHIN HOTEL หรือเทียบเท่า

วันที่หก สนามบินเถาหยวน - สนามบินดอนเมือง (กรุงเทพฯ)

เช้า บริการอาหารเช้า แบบกล่อง (9)

09.45 น. บินลัดฟ้า กรุงเทพฯโดย สายการบินนกสกู๊ต เที่ยวบินที่ XW181 (ไม่มีบริการ อาหารและเครื่องดื่มบนเครื่อง) (ใช้ระยะเวลาบิน 4 ชั่วโมงโดยประมาณ)

12.25 น. เดินทางถึง สนามบินดอนเมือง กรุงเทพฯ

ไฟล์ท์บิน XW181 เดือนเมษายน - เดือนมิถุนายน 2562 ในวันพฤหัสบดี เปลี่ยนเวลาบินเป็นเวลา 10.10 น. - 12.45 น.

** (สายการบินนกสกู๊ตจะมีการปรับเปลี่ยนเวลาการเดินทาง ตามตารางของสายการบิน ดังนั้น โปรด ตรวจสอบรายละเอียดวันเดินทางของท่านกับเจ้าหน้าที่อีกครั้ง) **

** หากท่านที่ต้องออกตัวภายใน (เครื่องบิน รถทัวร์ รถไฟ) กรุณาสอบถามที่เจ้าหน้าที่ทุกครั้งก่อนทำการ ออกตัวเนื่องจากสายการบินอาจมีการปรับเปลี่ยนไฟล์ท์ หรือ เวลาบิน โดยไม่ได้แจ้งให้ทราบล่วงหน้า **





อัตราค่าบริการ ต่อท่าน งดแถมกระเป๋า	รายละเอียดเที่ยวบิน	ผู้ใหญ่ และเด็ก ห้องละ 2-3 ท่าน	พักเดี่ยวเพิ่ม	ราคาทัวร์ ไม่รวมตัว เครื่องบิน
11-16 ก.ย. 62	12 SEP DMK-TPE XW182 02.15-07.05 16 SEP TPE-DMK XW181 09.40-12.15	16,999	7,999	7,999
2-7 ต.ค. 62	03 OCT DMK-TPE XW182 02.15-07.05 07 OCT TPE-DMK XW181 09.40-12.15	15,999	7,999	7,999
9-14 ต.ค. 62	10 OCT DMK-TPE XW182 02.15-07.05 14 OCT TPE-DMK XW181 09.40-12.15	19,999	7,999	9,999
19-24 ต.ค. 62	20 OCT DMK-TPE XW182 02.15-07.05 24 OCT TPE-DMK XW181 09.40-12.15	17,999	7,999	7,999
22-27 ต.ค. 62	23 OCT DMK-TPE XW182 02.15-07.05 27 OCT TPE-DMK XW181 09.10-12.00	18,999	7,999	7,999
12-17 พ.ย. 62	13 NOV DMK-TPE XW182 02.25-07.05 17 NOV TPE-DMK XW181 09.40-12.30	16,878	7,999	7,900
19-24 พ.ย. 62	20 NOV DMK-TPE XW182 02.15-07.05 24 NOV TPE-DMK XW181 09.40-12.30	16,878	7,999	7,900
4-8 ธ.ค. 62	05 DEC DMK-TPE XW182 03.45-08.25 08 DEC TPE-DMK XW181 10.20-13.00	20,878	9,000	9,900
5-9 ธ.ค. 62	06 DEC DMK-TPE XW182 02.25-07.05 09 DEC TPE-DMK XW181 09.40-12.30	20,878	9,000	9,900
20-25 ธ.ค. 62	21 DEC DMK-TPE XW182 02.25-07.05 25 DEC TPE-DMK XW181 10.20-13.00	17,878	7,999	8,900
24-29 ธ.ค. 62	25 DEC DMK-TPE XW182 02.25-07.05 29 DEC TPE-DMK XW181 10.20-13.00	16,878	7,999	7,900
27 ธ.ค. 62-1 ม.ค. 63	28 DEC DMK-TPE XW182 02.25-07.05 01 JAN TPE-DMK XW181 10.20-13.00	26,878	9,500	12,000
28 ธ.ค. 62-2 ม.ค. 63	29 DEC DMK-TPE XW182 02.25-07.05 02 JAN TPE-DMK XW181 10.20-13.00	26,878	9,500	12,000
29 ธ.ค. 62-3 ม.ค. 63	30 DEC DMK-TPE XW182 03.45-08.25 03 JAN TPE-DMK XW181 10.20-13.00	26,878	9,500	12,000
15-20 ม.ค. 63	16 JAN DMK-TPE XW182 03.45-08.25 20 JAN TPE-DMK XW181 10.20-13.00	17,878	7,900	8,900
29 ม.ค. 62-3 ก.พ. 63	30 JAN DMK-TPE XW182 03.45-08.25 03 FEB TPE-DMK XW181 10.20-13.00	17,878	7,900	8,900





อัตราค่าบริการ ต่อท่าน งดแถมกระเป๋า	รายละเอียดเที่ยวบิน	ผู้ใหญ่ และเด็ก ห้องละ 2-3 ท่าน	พักเดี่ยวเพิ่ม	ราคาทัวร์ ไม่รวมตัว เครื่องบิน
5-10 ก.พ. 63	06 FEB DMK-TPE XW182 03.45-08.25 10 FEB TPE-DMK XW181 10.20-13.00	17,878	7,900	8,900
12-17 ก.พ. 63	13 FEB DMK-TPE XW182 03.45-08.25 17 FEB TPE-DMK XW181 10.20-13.00	17,878	7,900	8,900
26 ก.พ.-2 มี.ค. 63	27 FEB DMK-TPE XW182 03.45-08.25 02 MAR TPE-DMK XW181 10.20-13.00	17,878	7,900	8,900
11-16 มี.ค. 63	11 MAR DMK-TPE XW182 03.45-08.25 16 MAR TPE-DMK XW181 10.20-13.00	17,878	7,900	8,900
18-23 มี.ค. 63	19 MAR DMK-TPE XW182 03.45-08.25 23 MAR TPE-DMK XW181 10.20-13.00	17,878	7,900	8,900

**** ราคาเด็กอายุไม่เกิน 2 ปี 7,900 บาท****

*****ค่าบริการข้างต้น ยังไม่รวมค่าทิปคนขับรถ มัคคุเทศก์ท้องถิ่นและหัวหน้าทัวร์**

ท่านละ 1,500 NTD /ทริป/ต่อท่าน***

หมายเหตุ : ตามนโยบายของรัฐบาลได้วันร่วมกับการท่องเที่ยวแห่งเมืองจีนเพื่อโปรโมทสินค้าพื้นเมือง ในนามของรัฐบาล คือ ใบชา, เจอมาเนี่ยม, ปะการังสีแดง ซึ่งจำเป็นต้องระบุไว้ในโปรแกรมทัวร์ เพราะมีผลกับราคาทัวร์ ทางบริษัทฯ จึงอยากเรียนชี้แจงลูกค้าทุกท่านว่า ร้านรัฐบาลทุกร้านจำเป็นต้องรบกวนทุกท่านแวะชม ชื้อหรือไม่ซื้อขึ้นอยู่กับความพอใจของลูกค้าเป็นหลัก ไม่มีการบังคับใดๆ ทั้งสิ้น และถ้าหากลูกค้าไม่มีความประสงค์จะเข้าร้านรัฐบาลทุกเมือง หรือหากท่านต้องการแยกตัวออกจากคณะ ทางบริษัทฯ ขอสงวนสิทธิ์ในการเรียกเก็บค่าใช้จ่ายที่เกิดขึ้นจากท่านเป็นจำนวนเงิน 5,200 NT /ท่าน

****โรงแรมที่พัก และโปรแกรมท่องเที่ยวอาจมีการสลับปรับเปลี่ยนขึ้นอยู่กับความเหมาะสม และคำนึงถึงผลประโยชน์และความปลอดภัยของลูกค้าเป็นหลัก****

****การเดินทางในแต่ละครั้งจะต้องมีผู้โดยสารจำนวน 15 ท่านขึ้นไป ถ้าผู้โดยสารไม่ครบจำนวนดังกล่าว บริษัทฯ ขอสงวนสิทธิ์ในการเลื่อนการเดินทาง หรือเปลี่ยนแปลงราคา****

คำแนะนำ สำหรับผู้เดินทางที่ไม่ได้อยู่จังหวัดเดียวกับสนามบินที่ทริปเดินทาง และ/หรือ จำเป็นต้องซื้อตัวเครื่องบิน หรือการเดินทางรูปแบบอื่นๆ มายังสนามบินที่ทริปเดินทาง ก่อนออกตัวเครื่องบิน ภายในประเทศ / ระหว่างประเทศ หรือซื้อตัวรถไฟ หรือซื้อตัวรถโดยสาร ฯลฯ หรือมีการจองห้องพัก ล่วงหน้าก่อนวันเดินทางจริง ควรสอบถามยอดจองทัวร์ และตารางเวลาการเดินทางของทัวร์ที่ท่านจอง ที่แน่นอนจากเจ้าหน้าที่เป็นลายลักษณ์อักษร เพื่อเป็นการป้องกัน มิให้เกิดข้อผิดพลาดขึ้นกับท่านในภายหลัง

ทั้งนี้ ทางบริษัทขอสงวนสิทธิ์ไม่รับผิดชอบค่าใช้จ่ายที่อาจเกิดขึ้น หากท่านได้มีการจองการเดินทางดังกล่าวมายังสนามบินที่ทริปเดินทาง โดยยังไม่ได้รับการยืนยันเป็นลายลักษณ์อักษรจากทางบริษัทฯ





อัตราค่าบริการนี้รวม

- ค่าตัวเครื่องบินไป-กลับ พร้อมคณะ
- ค่าภาษีสนามบินทุกแห่งที่มี
- ค่าน้ำหนักกระเป๋าสัมภาระท่านละไม่เกิน 20 กก.
- ค่ารถรับ-ส่ง และนำเที่ยวตามรายการ
- ค่าที่พักตามที่ระบุในรายการ พักห้องละ 2 ท่านหรือ 3 ท่าน
- ค่าเข้าชมสถานที่ต่างๆ ตามรายการ
- ค่าอาหารตามมื้อที่ระบุในรายการ
- ค่าจ้างมัคคุเทศก์คอยบริการตลอดการเดินทาง
- ค่าประกันอุบัติเหตุระหว่างเดินทาง วงเงินท่านละ 1,000,000 บาท (เงื่อนไขตามกรมธรรม์)

อัตราค่าบริการนี้ไม่รวม

- ค่าทำหนังสือเดินทาง และเอกสารต่างตัว เนื่องจากทางใต้หวันมีประกาศยกเลิกวีซ่าสำหรับหนังสือเดินทางไทย และสามารถพำนักในไต้หวันได้ไม่เกิน 14 วัน หากทางใต้หวันประกาศกลับมาใช้วีซ่าตามปกติ ผู้เดินทางต้องเสียค่าใช้จ่ายในการขอวีซ่าตามทางสถานทูตไต้หวันกำหนด
- ค่าใช้จ่ายส่วนตัวนอกเหนือจากรายการที่ระบุ เช่น ค่าโทรศัพท์ ค่าโทรศัพท์ ทางไกล ค่าอินเทอร์เน็ต ค่าซักรีด มินิบาร์ในห้อง รวมถึงค่าอาหารและเครื่องดื่มที่สั่งเพิ่มนอกเหนือ รายการ (กรุณาสอบถามจากหัวหน้าทัวร์ก่อนการให้บริการ)
- ค่าทิปคนขับรถ หัวหน้าทัวร์ และมัคคุเทศก์ท้องถิ่น ท่านละ 1,500 NTD/ทริป/ต่อท่าน
- ค่าภาษีมูลค่าเพิ่ม 7% และภาษีหัก ณ ที่จ่าย 3%

เงื่อนไขการชำระเงิน

1. กรุณาชำระค่ามัดจำทัวร์ 10,000 บาท/ท่าน ภายใน 2 วันทำการ นับจากที่ได้รับการยืนยันที่นั่งแน่นอน พร้อมส่งสำเนาหนังสือเดินทาง (ที่ไม่หมดอายุภายใน 6 เดือน นับจากวันเริ่มเดินทาง/หนังสือเดินทางเล่มใหม่สามารถเดินทางได้เลย) และหลักฐานโอนเงินมาได้ที่ Fax 0 2116 6423
2. ค่าทัวร์ส่วนที่เหลือชำระก่อนการเดินทางไม่น้อยกว่า 25 วันทำการ (ในช่วงปกติ) หรือชำระก่อนการเดินทางไม่น้อยกว่า 35 วันทำการ (ในช่วงเทศกาล หรือเมื่อสายการบินเร่งออกบัตรโดยสาร) หรือเมื่อสายการบินเร่งออกบัตรโดยสาร (การไม่ชำระเงินค่ามัดจำ หรือชำระไม่ครบ หรือเช็คธนาคารถูกระงับการจ่ายไม่ว่าด้วยสาเหตุใดใด ผู้จัดมีสิทธิยกเลิกการจัดหรือยกเลิกการเดินทาง)

เงื่อนไขการยกเลิกการเดินทาง

1. กรณีที่นักท่องเที่ยวต้องการขอยกเลิกการเดินทาง หรือเลื่อนการเดินทาง นักท่องเที่ยว(ผู้มีชื่อในเอกสารการจอง) จะต้องแพกซ์ อีเมล หรือเดินทางมาเซ็นเอกสารการยกเลิกที่บริษัทอย่างใดอย่างหนึ่งเพื่อแจ้งยกเลิกการจองกับทางบริษัทเป็นลายลักษณ์อักษรทางบริษัทไม่รับยกเลิกการจองผ่านทางโทรศัพท์ไม่ว่ากรณีใดๆ
2. กรณีนักท่องเที่ยวต้องการขอรับเงินค่าบริการคืน นักท่องเที่ยว (ผู้มีชื่อในเอกสารการจอง) จะต้องแพกซ์ อีเมล หรือเดินทางมาเซ็นเอกสารการขอรับเงินคืนที่บริษัทอย่างใดอย่างหนึ่งเพื่อทำเรื่องขอรับเงินค่าบริการคืน โดยแนบหนังสือมอบอำนาจพร้อมหลักฐานประกอบการมอบอำนาจ หลักฐานการชำระเงินค่าบริการต่างๆ และหน้าสมุดบัญชีธนาคารที่ต้องการให้นำเงินเข้าให้ครบถ้วน โดยมีเงื่อนไขการคืนเงินค่าบริการดังนี้





- 2.1 ยกเลิกก่อนวันเดินทางไม่น้อยกว่า 30 วันทำการ คืนเงินค่าบริการร้อยละ 100 ของค่าบริการที่ชำระแล้ว
 - 2.2 ยกเลิกก่อนวันเดินทางไม่น้อยกว่า 15 วันทำการ คืนเงินค่าบริการร้อยละ 50 ของค่าบริการที่ชำระแล้ว
 - 2.3 ยกเลิกก่อนวันเดินทางน้อยกว่า 15 วันทำการ ไม่คืนเงินค่าบริการที่ชำระแล้วทั้งหมดทั้งนี้ ทางบริษัทจะหักค่าใช้จ่ายที่ได้จ่ายจริงจากค่าบริการที่ชำระแล้วเนื่องในการเตรียมการจัดการนำเที่ยวให้แก่นักท่องเที่ยว เช่น การสำรองที่นั่งตัวเครื่องบิน การจองที่พัก ฯลฯ
3. การเดินทางที่ต้องการันตีมัดจำหรือซื้อขาดแบบมีเงื่อนไข หรือเที่ยวบินเหมาลำ Charter Flight หรือ Extra Flight กับสายการบิน หรือผ่านตัวแทนในประเทศหรือต่างประเทศ จะไม่มีการคืนเงินมัดจำหรือค่าบริการทั้งหมด
 4. ทางบริษัทขอสงวนสิทธิ์ในการยกเลิกการเดินทางกรณีมีนักท่องเที่ยวเดินทางไม่ถึง 15 คน

เงื่อนไขและข้อกำหนดอื่นๆ

1. ทัวร์นี้สำหรับผู้มีวัตถุประสงค์เพื่อการท่องเที่ยวเท่านั้น
2. ทัวร์นี้เป็นทัวร์แบบเหมา หากท่านไม่ได้ร่วมเดินทางหรือใช้บริการตามที่ระบุไว้ในรายการไม่ว่าบางส่วนหรือทั้งหมด หรือถูกปฏิเสธการเข้า-ออกเมืองด้วยเหตุผลใดๆ ทางบริษัทจะไม่คืนเงินค่าบริการไม่ว่าบางส่วนหรือทั้งหมดให้แก่ท่าน
3. ทางบริษัทขอสงวนสิทธิ์ในการยกเลิกการเดินทางในกรณีที่มีนักท่องเที่ยวร่วมเดินทางน้อยกว่า 15 ท่าน โดยจะแจ้งให้นักท่องเที่ยวทราบล่วงหน้าอย่างน้อย 7 วันก่อนการเดินทางสำหรับประเทศที่ไม่มีวีซ่า และอย่างน้อย 10 วันก่อนการเดินทางสำหรับประเทศที่มีวีซ่า แต่หากทางนักท่องเที่ยวทุกท่านยินดีที่จะชำระค่าบริการเพิ่มจากการที่มีนักท่องเที่ยวร่วมเดินทางน้อยกว่าที่ทางบริษัทกำหนดเพื่อให้คณะเดินทางได้ ทางเรายินดีที่จะให้บริการต่อไป
4. ทางบริษัทขอสงวนสิทธิ์ไม่รับผิดชอบค่าเสียหายจากความผิดพลาดในการสะกดชื่อ นามสกุล คำ นำหน้าชื่อ เลขที่หนังสือเดินทางและอื่นๆ เพื่อใช้ในการจองตัวเครื่องบิน ในกรณีที่นักท่องเที่ยว มีได้ส่งหน้าหนังสือเดินทางให้กับทางบริษัทพร้อมการชำระเงินมัดจำ
5. ทางบริษัทขอสงวนสิทธิ์ในการเปลี่ยนแปลงรายการการเดินทางตามความเหมาะสมเพื่อให้สอดคล้อง กับสถานการณ์ภูมิอากาศ และเวลา ณ วันที่เดินทางจริงของประเทศที่เดินทาง ทั้งนี้บริษัทจะคำนึงถึง ความปลอดภัยของนักท่องเที่ยวส่วนใหญ่เป็นสำคัญ
6. ทางบริษัทขอสงวนสิทธิ์ไม่รับผิดชอบใดๆ ต่อความเสียหายหรือค่าใช้จ่ายใดๆ ที่เพิ่มขึ้นของนักท่องเที่ยว ที่มีได้เกิดจากความผิดของทางบริษัท เช่น ภัยธรรมชาติ การจลาจล การนัดหยุดงาน การปฏิวัติ อุบัติเหตุ ความเจ็บป่วย ความสูญหายหรือเสียหายของสัมภาระ ความล่าช้า เปลี่ยนแปลง หรือการบริการของสายการบิน เหตุสุดวิสัยอื่น เป็นต้น
7. อัตราค่าบริการนี้คำนวณจากอัตราแลกเปลี่ยนเงินตราต่างประเทศ ณ วันที่ทางบริษัทเสนอราคา ดังนั้น ทางบริษัทขอสงวนสิทธิ์ในการปรับราคาค่าบริการเพิ่มขึ้น ในกรณีที่มีการเปลี่ยนแปลงอัตรา แลกเปลี่ยน เงินตราต่างประเทศ ค่าตัวเครื่องบิน ค่าภาษีเชื้อเพลิง ค่าประกันภัยสายการบิน การเปลี่ยนแปลงเที่ยวบิน ฯลฯ
8. มัคคุเทศก์ พนักงาน หรือตัวแทนของทางบริษัท ไม่มีอำนาจในการให้คำสัญญาใดๆ แทนบริษัท เว้น แต่มีเอกสารลงนามโดยผู้มีอำนาจของบริษัทกำกับเท่านั้น

ข้อแนะนำก่อนการเดินทาง

1. กรุณาแยกของเหลว เจล สเปรย์ ที่จะนำติดตัวขึ้นเครื่องบิน ต้องมีขนาดบรรจุภัณฑ์ไม่เกิน 100 มิลลิลิตรต่อชิ้น ได้ไม่เกิน 10 ชิ้น โดยแยกใส่ถุงพลาสติกใสซึ่งมีซิปล็อคปิดสนิท และสามารถนำ ออกมาให้เจ้าหน้าที่ตรวจได้อย่างสะดวก ณ





จุดเอ็กซ์เรย์ อนุญาตให้ถือได้ท่าน ละ 1 ใบเท่านั้น ถ้า สิ่งของดังกล่าวมีขนาดบรรจุภัณฑ์มากกว่าที่กำหนดจะต้องใส่ กระเป๋าใบใหญ่และฝากเจ้าหน้าที่โหลดใต้ท้องเครื่องบินเท่านั้น

- 1.1 สิ่งของที่มีลักษณะคล้ายกับอาวุธ เช่น กรรไกรตัดเล็บ มีดพก แหวน อุปกรณ์กีฬา จะต้องใส่กระเป๋าใบใหญ่ และฝากเจ้าหน้าที่โหลดใต้ท้องเครื่องบินเท่านั้น
2. IATA ได้กำหนดมาตรการเกี่ยวกับการนำแบตเตอรี่สำรองขึ้นไปบนเครื่องบินดังนี้
 - 2.1 แบตเตอรี่สำรองสามารถนำใส่กระเป๋าติดตัวถือขึ้นเครื่องบินได้ในจำนวนและปริมาณที่จำกัด ได้แก่แบตเตอรี่สำรองที่มีความจุไฟฟ้าน้อยกว่า 20,000 mAh หรือน้อยกว่า 100 Wh สามารถนำขึ้นเครื่องได้ไม่มีการจำกัดจำนวน
 - 2.2 แบตเตอรี่สำรองที่มีความจุไฟฟ้า 20,000 - 32,000 mAh หรือ 100-160 Wh สามารถนำขึ้นเครื่องได้ไม่เกินคนละ 2 ก้อน
 - 2.3 แบตเตอรี่สำรองที่มีความจุไฟฟ้ามากกว่า 32,000 mAh หรือ 160 Wh ห้ามนำขึ้นเครื่องในทุกกรณี
3. ห้ามนำแบตเตอรี่สำรองใส่กระเป๋าเดินทางโหลดใต้เครื่องในทุกกรณี





เพื่อการเดินทางอย่างอุ่นใจ หรือ เพื่อคนที่เรารัก..

ด้วยประกันการเดินทางเสริม ในเอเชีย ที่เพิ่มความคุ้มครองได้มากขึ้น...

สนใจ “ประกันภัยการเดินทางทั่วโลก” โปรดแจ้งเจ้าหน้าที่ ผู้ดูแลการจองทัวร์ ล่วงหน้าก่อนเดินทาง ไม่น้อยกว่า 1 สัปดาห์ และกรุณาชำระค่าประกันภัยการเดินทาง ยอดเต็มจำนวน หลังจากส่งรายชื่อผู้เอาประกันภัยแล้ว
ชื่อประกันภัย โทร 0 2116 6395 (auto)

ประกันภัยการเดินทางต่างประเทศ พลัส

TVI Global Travel Insurance Plus

แพคเกจการเดินทางในเอเชีย พลัส
PACKAGE FOR ASIA PLUS

ชื่อตารางคุ้มครอง Coverage	สำหรับเดินทางในเอเชีย ASIA PLUS			
	Basic	Silver	Gold	Platinum
1. ค่าผลประโยชน์อุบัติเหตุส่วนบุคคล อ.บ.1* / Personal Accident Benefit	1,000,000	2,000,000	3,000,000	5,000,000
2. ค่ารักษาพยาบาลจากอุบัติเหตุและสุขภาพ / Medical Expenses	2,000,000	2,000,000	3,000,000	5,000,000
2.1 ค่ารักษาพยาบาลต่อเนื่องในต่างประเทศ** / Follow-up treatment in Thailand	50,000	200,000	300,000	500,000
2.2 ค่ารักษาพยาบาลนอกประเทศในต่างประเทศ*** / Medical treatment in Thailand	100,000	200,000	300,000	500,000
3. ค่าส่งตัวผู้ป่วยฉุกเฉินและการส่งศพกลับประเทศ / Evacuation and repatriation	2,000,000	2,000,000	3,000,000	5,000,000
4. ค่าบริการทางการแพทย์ฉุกเฉิน / Emergency Medical Assistance	x	Actual Cost	Actual Cost	Actual Cost
4.1 ค่าบริการทางการแพทย์ในต่างประเทศ / Compassionate visit	x	Actual Cost	Actual Cost	Actual Cost
4.2 ค่าส่งตัวผู้เยาว์กลับประเทศ / Return of minor	250,000	250,000	250,000	250,000
4.3 ค่าค้นหา การช่วยเหลือ และการกู้ภัย / Search, rescue and recovery				
5. ค่ายกเลิกการเดินทาง / Trip cancellation	x	x	100,000	100,000
6. ค่าลดจำนวนวันเดินทาง / Trip curtailment	x	x	100,000	100,000
7. ความเสียหายหรือการสูญหายของสัมภาระในการเดินทาง / Loss or damage of personal baggage	x	x	50,000	50,000
8. ค่าล่าช้าของการเดินทาง / Cover of delay				
8.1 ค่าล่าช้าของรถโดยสารสาธารณะ / Delays in means of public transport	x	2,000	10,000	20,000
8.2 ค่าล่าช้าของสัมภาระ / Delayed collection of baggage	x	2,000	20,000	20,000
8.3 ค่าขโมยหรือลักพาตัว / Hijack	x	x	50,000	50,000
8.4 ค่าพลาดต่อเที่ยวบิน / Missed connection - flight	x	2,000	10,000	20,000
9. ค่าสูญหายของหนังสือเดินทาง / Loss of passport	x	x	5,000	5,000
10. ความรับผิดต่อบุคคลภายนอก / Personal legal liability	x	1,000,000	2,000,000	5,000,000
11. ความรับผิดส่วนเกินสำหรับเช่า / Rental car excess	x	x	10,000	20,000
12. ความคุ้มครองที่ทางกอล์ฟ / Golf extension	x	x	x	20,000
13. เงินชดเชยค่าใช้จ่ายรักษาตัวในโรงพยาบาลต่างประเทศ / Overseas hospitalization benefit	x	1,000 per day max 10,000	2,000 per day max 20,000	3,000 per day max 30,000

หมายเหตุ / Remark

* อ.บ. 1 หมายถึง การเสียชีวิต การสูญเสียอวัยวะ สายตา หรือทุพพลภาพถาวร สิ้นเชิงจากอุบัติเหตุ / Loss of, dismemberment, loss of sight or total permanent disability.





** ข้อ 2.1 ** ข้อ 2.2 บริษัทฯจะจ่ายค่าใช้จ่าย สำหรับการรักษาพยาบาลที่ได้เกิดขึ้นในระยะเวลา 7 วันแรก นับจากเดินทางกลับถึงประเทศไทย /

2.1, 2.2 The company shall pay such costs incurred within 7 days of the return to Thailand.

ความคุ้มครองพิเศษ / Special Coverages

คุ้มครองค่ารักษาสูงสุดถึง บาท
5,000,000

- คุ้มครองค่ารักษาพยาบาลจากอุบัติเหตุและเจ็บป่วย
- Covers medical expenses from injuries and illness up to 5,000,000 baht.

รักษาฟัน บาท
16,000

- คุ้มครองค่ารักษาพยาบาลฟันเพื่อบรรเทาความเจ็บปวดที่ต่างประเทศ ได้ถึง 16,000 บาท
- Dental treatment cover for relief of pain up to 16,000 baht.

ไม่ต้องสำรองจ่าย
รักษาได้ทุก สม.

- คุ้มครองค่ารักษาพยาบาลทั้ง IPD, OPD
- You don't have to advance money.
- Free choice of hospital.
- Covers medical expenses for inpatient and outpatient treatment.

คุ้มครองกีฬาเสี่ยงภัย

- คุ้มครองค่ารักษาพยาบาลการบาดเจ็บจากกีฬาเสี่ยงภัย เช่น ดำน้ำ เล่นสกี เจ็ทโบ๊ท บันจี้จัมพ์
- Coverage includes medical expenses for injuries from certain high-risk sports such as diving, skiing, or bungee jumping.

ไม่จำกัดอายุ

- ไม่จำกัดอายุผู้ทำประกันภัย
- No age limit

ช่วยเหลือ 24 hrs.
ทุกวันทั่วโลก

- ศูนย์ให้ความช่วยเหลือฉุกเฉินทางการแพทย์และการเดินทางทั่วโลก
- +66 (2) 696 3650
- 24 hours. Worldwide emergency call center
- +66 (2) 696 3650

หมายเหตุ / Remark

- การประกันภัยนี้ไม่คุ้มครองโรคประจำตัว การบาดเจ็บหรือเจ็บป่วยและสภาพที่เป็นมาก่อนการเอาประกันภัย / Pre-existing medical conditions are not covered.
- กรมธรรม์ประกันภัยการเดินทางต่างประเทศ พลัด เป็นการให้ความคุ้มครองการสูญหายหรือเสียหายขณะผู้เอาประกันภัยอยู่ในต่างประเทศเท่านั้น ยกเว้นหมวด 5 การยกเลิกการเดินทางบริษัทจะให้ความคุ้มครองแก่ผู้เอาประกันภัยด้วยความจำเป็นและหลีกเลี่ยงไม่ได้ที่จะต้องยกเลิกการเดินทางก่อนเริ่มการเดินทางที่กำหนดการ / Global Travel Insurance Plus covers loss while abroad only. Except Clause No.5: Flight cancellation. Company will cover all necessary and unavoidable cost of cancelled flight prior departure.
- ความคุ้มครองพิเศษขึ้นกับแผนประกันภัยที่ท่านเลือก / The coverage is as per the Plan Purchased.

จำนวนวันเดินทาง (วัน) Period of Insurance (Days)	สำหรับเดินทางในเอเชีย			
	ASIA PLUS			
	Basic	Silver	Gold	Platinum
แพนรายการเที่ยว / Single Trip				
1-4	200	290	470	688
5-6	240	300	595	999
7-8	280	427	690	1,300
9-10	340	597	850	1,600
11-15	450	767	1,150	2,150
16-22	524	937	1,650	2,795
23-31	628	1,108	2,030	3,300
32-45	770	1,364	2,450	4,325
46-60	907	1,620	2,995	5,226
61-75	1,220	2,215	3,775	6,450
76-94	1,475	2,641	4,200	7,500
95-105	1,975	2,962	5,720	9,990
106-121	2,350	3,371	6,450	11,100
122-151	2,775	4,016	7,950	13,740
152-182	3,260	4,922	9,775	15,975
แพนรายปี เดินทางไม่จำกัดครั้ง แต่ครั้งไม่เกินจำนวนวันระบุ / Annual Multi -Trip, max length per trip as per plan selected				
Annual (max 31 days)	1,200	1,992	2,850	4,400
Annual (max 60 days)	1,600	2,591	3,700	6,400
Annual (max 90 days)	1,900	3,200	5,000	8,700
Annual (max 120 days)	2,650	4,038	7,100	12,210
Annual (max 365 days)	5,925	10,785	22,000	35,150

■ เบี้ยประกันภัยข้างต้นสำหรับเอาประกันภัยอายุไม่เกิน 75 ปี รวมภาษีกรมส่งเสริมการค้าระหว่างประเทศ / Premium shown is for insured up to 75 yrs of age includes tax and stamp.
■ สำหรับผู้เอาประกันภัยที่มีอายุ 76 ปีขึ้นไป เบี้ยประกันภัยจะเพิ่มขึ้นเป็น 2 เท่าของเบี้ยประกันภัยที่ระบุไว้ในตาราง / For insured aged 76 yrs and above, premium will be two times the amount shown in the table.

หมายเหตุ / Remark

1. การประกันภัยนี้ไม่คุ้มครองโรคประจำตัว การบาดเจ็บ หรือเจ็บป่วย และสภาพที่เป็นมาก่อนการเอาประกันภัย / Pre-existing medical conditions are not covered.





by Mega Cruising Co.,Ltd.

ใบอนุญาต/Travel License: 11/09568



LINE @etravelway

Facebook @etravelway

Instagram etravelway

Phone 021166395

Z0671

2.กรมธรรม์ประกันภัยการเดินทางต่างประเทศ พลัส เป็นการให้ความคุ้มครองการสูญเสียชีวิต หรือเสียหายขณะผู้เอาประกันภัยอยู่ในต่างประเทศเท่านั้น ยกเว้นหมวด 5 การยกเลิกการเดินทาง บริษัทจะให้ความคุ้มครองแก่ผู้เอาประกันภัยที่มีความจำเป็น และหลีกเลี่ยงไม่ได้ที่จะต้องยกเลิกการเดินทางก่อนเริ่มการเดินทางตามกำหนดการ / Global Travel Insurance Plus covers

loss while abroad only. Except Clause No.5: Flight cancellation,

Company will cover all necessary and unavoidable cost of cancelled flight prior departure.

3.ความคุ้มครองพิเศษขึ้นกับแผนประกันภัยที่ท่านเลือก / The coverage is as per the Plan Purchased.

