



ไต้หวัน 4 วัน 3 คืน

อาบน้ำแร่ VIP(ส่วนตัว) / ล่องเรือทะเลสาบสุริยันจันทรา / ตลาดปลาไทเป

หอที่ระลึกเจียงไคเช็ค / อุทยานเย่หลิว / หมู่บ้านโบราณจิวเฟิ่น / หมู่บ้านสายรุ้ง

MITSUI OULET PARK / ดึงไทเป 101 ชมวิวชั้น89 / แหล่งช้อปปิ้งซีเหมินติง / ช็อทลินไนท์มาร์เก็ต

เดินทางโดยสารการบิน CHINA AIRLINES (CI) บินตรงสู่ไทเป(สนามบินเถาหยวน)

แบบที่นั่ง 2-4-2 น้ำหนักกระเป๋าไป-กลับ 30 กก. บริการอาหาร+เครื่องดื่มบนเครื่อง 2 มื้อ



CHINA AIRLINES



Departure

BKK - TPE CI 838 (08.30-13.05)

Return

TPE - BKK CI 837 (23.10-02.00)

**** ไม่บังคับทิป + ไม่เน้นเข้าร้านช้อปปิ้ง + FREE WIFI ON BUS ****

อัตรานี้ไม่รวม ค่าทิปไกด์ท้องถิ่น - คนขับรถ - หัวหน้าทัวร์ที่เดินทางจากประเทศไทย (ขึ้นอยู่กับความพึงพอใจของลูกค้า)

ไม่รวมค่าธรรมเนียมการยื่นขอวีซ่าเข้าไต้หวัน ราคา 1,700 บาท (กรณีได้รับการยกเว้นวีซ่าตามเงื่อนไข)

เพื่อประโยชน์ของผู้เดินทาง โปรดศึกษาเงื่อนไขการจองทัวร์ และการยกเลิกทัวร์ ที่ระบุในรายการ
ทั้งหมดหลังจากท่านทำการจองทัวร์แล้ว ทางบริษัทฯจะถือว่าท่านเข้าใจ และพร้อมปฏิบัติตามเงื่อนไขดังกล่าว

กำหนดการเดินทาง ระหว่างเดือนพ.ค.- ธ.ค. 62

ราคาเริ่มต้นที่ 29,888.-

สรุปการเดินทางโดยย่อ

วันที่	โปรแกรมการเดินทาง	มื้ออาหาร	ที่พัก
วันที่ 1	สนามบินสุวรรณภูมิ สายการบิน CHINA AIRLINES (CI838 08.30-13.05) - สนามบินเถาหยวน - ไทจง - หมู่บ้านสายรุ้ง - ชิมขนมไต้หวันย่างปังร้านดั้งเดิม - ผุหลี่ - อาบน้ำแร่ (ในห้องพักส่วนตัว)	บริการอาหารร้อนเครื่องดื่มบนเครื่อง / ของว่าง / บุฟเฟต์สุกี้ชาบูชาบู	RED MEPLÉ BOUTIQUE HOTEL หรือเทียบเท่า
วันที่ 2	ผุหลี่ - ศาลเจ้ากวนอู - ล่องทะเลสาบสุริยันจันทรา (วัดพระถังซำจั๋ง) - ชิมชาอูหลง - ไทเป - ช็อทลินไนท์มาร์เก็ต	โรงแรม / ปลาประธนาธิบตี/ สเต็กหิ้นลาวา	PLATINUM HOTEL หรือเทียบเท่า
วันที่ 3	ไทเป - หมู่บ้านโบราณจิวเฟิ่น - อุทยานเย่หลิว - หอที่ระลึกเจียงไคเช็ค - วัดหลงซันซื่อ - แหล่งช้อปปิ้งซีเหมินติง	โรงแรม / อาหารทะเล+กุ้งมังกรไต้หวัน / ปังย่างซีฟู้ด+เบียร์สด+Haagen-Das ไม้ อัน!!!	PLATINUM HOTEL หรือเทียบเท่า
วันที่ 4	ไทเป - DUTY FREE - ดึงไทเป 101 ชมวิวชั้น 89 - ร้านขนมเค้กสับปะรด - ตลาดปลาไทเป - MITSUI OUTLET PARK - สนามบินเถาหยวน - กรุงเทพฯ CHINA AIRLINES CI837 (23.10-02.00)	โรงแรม / เสี่ยวหลงเปา / พระกระโดดกำแพง+ชาบูยักษ์	





วันที่ 1 กรุงเทพฯ - สนามบินเถาหยวน - ไทจง - หมู่บ้านสายรุ้ง - ชิมขนมไต่หอยปิ้งร้านดั้งเดิม - ผุหลี่ - อابน้ำแร่ (ในห้องพักส่วนตัว)

06:00 น. พร้อมกันที่ท่าอากาศยานสุวรรณภูมิ บริเวณอาคารผู้โดยสารขาออก ชั้น 4 เคาน์เตอร์ S สายการบิน CHINA AIRLINES โดยมีเจ้าหน้าที่ของบริษัท คอยอำนวยความสะดวกจัดเตรียมเอกสารการเดินทางและสัมภาระให้กับท่าน

08:35 น. นำท่านเดินทางสู่สนามบินเถาหยวนโดยเที่ยวบินที่ CI838 (มีอาหารและเครื่องดื่มบริการบนเครื่อง)

13.15 น. เดินทางถึงสนามบินเถาหยวน บริการของว่างบนรถ เดินทางสู่เมือง ไทจง (ใช้เวลาเดินทางประมาณ 2 ชั่วโมง)

นำทุกท่านเยี่ยมชม หมู่บ้านสายรุ้ง เดิมเป็นหมู่บ้านของเหล่าทหารพรรคก๊กมินตั๋ง หลังจากที่อยู่พยายังไต้หวันพร้อมกับเจียงไคเช็ค ปัจจุบันรัฐบาลของเมืองไทจงได้เก็บรักษาอนุรักษ์ให้เป็นแหล่งท่องเที่ยวและแหล่งศึกษาชีวิตความเป็นอยู่ในอดีตของบรรดาทหารก๊กมินตั๋ง บ้านแต่ละหลังจะถูกแต่งแต้มด้วยสีสันตระการตาเหมาะแก่การถ่ายรูปอย่างมาก ไม่เว้นแต่พื้นถนนทางเดินก็ถูกแต่งแต้มสีสันและตัวการ์ตูนไปทั่วทั้งหมู่บ้าน



จากนั้นนำทุกท่านไปชิมขนมขึ้นชื่อที่สุดแห่งเมืองไทจง ขนมไต่หอยปิ้ง ซึ่งมีต้นกำเนิดจากเมืองไทจงและโด่งดังมีชื่อเสียงไปทั่วเกาะไต้หวัน

ค่ำ บริการอาหารค่ำ ๑๐ ๑ ภัตตาคาร (บุฟเฟต์สุกี้ชาบูซาบู) หลังรับประทานอาหารค่ำ เดินทางสู่เมือง ผุหลี่ (ใช้เวลาเดินทางประมาณ 1 ชั่วโมง) เมืองที่ได้ขึ้นชื่อว่ามีความอากาศดีที่สุดในไต้หวัน และยังเป็นแหล่งอาบน้ำแร่ที่ดีที่สุดของไต้หวันอีกด้วย เนื่องจากเมืองนี้อยู่ในหุบเขาและถูกล้อมรอบด้วยภูเขาสูงทั้งเมือง จึงทำให้เป็นเมืองที่มีอากาศบริสุทธิ์ที่สุดในไต้หวัน เชิญท่าน อابน้ำแร่ ตามอรัยาศัยเพื่อผ่อนคลายความเหน็ดเหนื่อยเมื่อยล้าจากการทำงานและการเดินทาง

พักที่ RED MAPLE BOUTIQUE HOTEL (4 ดาว) หรือเทียบเท่า www.taii.com.tw/en/room.php



วันที่ 2 ผุหลี่ - ศาลเจ้ากวนอู - ล่องทะเลสาบสุริยันจันทรา (วัดพระถังซำจั๋ง) - ชิมชาอูหลง - ไทเป - ชื่อหลินไนท์มาร์เก็ต

เช้า บริการอาหารเช้า ๑๐ ๑ โรงแรม

หลังรับประทานอาหารเช้า นำท่านกราบไหว้สิ่งศักดิ์สิทธิ์ที่ วัดกวนอู เช่น ศาลดาบงจื้อ เทพเจ้าแห่งปัญญา และ เทพกวนอู เทพเจ้าแห่งความซื่อสัตย์ รวมถึงสิ่งโศกโศก 2 ตัวที่ตั้งอยู่หน้าวัด ซึ่งมีมูลค่าตัวละ 1 ล้านเหรียญไต้หวัน โดยระหว่างทางท่านจะสามารถชื่นชมทัศนียภาพอันงดงามของทะเลสาบสุริยันจันทรา





จากนั้นนำทุกท่าน **ล่องทะเลสาบสุริยันจันทรา** เป็นสถานที่ท่องเที่ยวอีกจุดหนึ่งที่เป็นที่นิยมของชาวไต้หวันรอบๆทะเลสาบแห่งนี้จะมีจุดสำคัญที่ท่องเที่ยวมากมาย ทะเลสาบแห่งนี้มีความยาวถึง 33 กิโลเมตร



เที่ยง

นำท่านล่องเรือชมบรรยากาศและชมเกาะที่เล็กที่สุดในโลกพร้อมกับให้ท่านนมัสการรูปเคารพของพระถังซำจั๋ง ณ **วัดพระถังซำจั๋ง** ที่ตั้งอยู่บริเวณริมทะเลสาบสุริยันจันทรา

บริการอาหารกลางวัน | ● **ณ ภัตตาคาร (ปลาประธานาธิบดี)** หลังรับประทานอาหารกลางวัน

นำทุกท่านไป **ชิมชาอูหลง** ซึ่งชาอูหลงมีต้นกำเนิดที่ไต้หวันโดยเฉพาะที่จังหวัด **หนันโถว** แห่งนี้เป็นแหล่งปลูกชาอูหลงที่ดีที่สุด ท่านจะได้ชิมชาอูหลงเกรดเอที่ต้องปลูกบนภูเขาสูงของจังหวัดหนันโถวที่ความสูงเหนือระดับน้ำทะเล 2,000 เมตร ขึ้นไป

จากนั้นนำท่านเดินทางสู่ **ไทเป (ใช้เวลาเดินทางประมาณ 3 ชั่วโมง)** เมืองหลวงของประเทศไต้หวัน เมืองหลวงที่มีอากาศดีที่สุดในเอเชีย

ค่ำ

บริการอาหารค่ำ | ● **ณ ภัตตาคาร (สเติ๊กหินลาวา)**

หลังรับประทานอาหารค่ำ จากนั้นพาท่านไปอิสระ ช้อปปิ้งตามอัธยาศัยที่ **ซี้อหลินไนท์ มาร์เก็ต** ไนท์มาร์เก็ตที่มีขนาดใหญ่ที่สุดในเมืองไทเป ซึ่งแบ่งเป็น 2 โซน คือ ตลาดอาหารพื้นเมืองและตลาดคนเดิน อาหารพื้นเมืองที่ขึ้นชื่อที่สุดของไต้หวันคือ **เต้าหู้เหม็น** หากใครไปได้ไต้หวันแล้วไม่ได้ลิ้มลองรสชาติของเต้าหู้เหม็น ก็ถือว่าไปไม่ถึงไต้หวัน



และยังมีเครื่องดื่มน้ำอีกชนิดที่มีต้นกำเนิดที่ไต้หวันคือ **ชานมไข่มุก** ส่วนตลาดคนเดินก็มีสินค้าหลากหลายชนิดตั้งแต่ราคาถูกถึงราคาปานกลาง มีทั้งสินค้าเสื้อผ้า รองเท้า เครื่องประดับ โดยที่รองเท้าผ้าใบ รองเท้ากีฬาห้อยต่างๆจะมีราคาถูกกว่าเมืองไทยประมาณ 20-30% สมควรแก่เวลานำทุกท่านเดินทางสู่ที่พัก

พักที่ 🏠 **PLATINUM HOTEL (4 ดาว) หรือเทียบเท่า** <https://platinumhotel.com.tw>

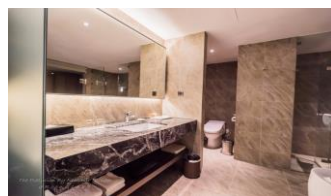
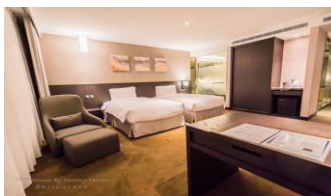

วันที่ 3

ไทเป - หมู่บ้านโบราณจิวเฟิ่น - อุทยานเย่หลิว - หอที่ระลึกเจียงไคเช็ค - วัดหลงซันซื่อ - แหล่งช้อปปิ้งซีเหมินติง

เช้า

บริการอาหารเช้า ณ โรงแรม หลังรับประทานอาหารเช้า

นำทุกท่านท่านอิสระ ช้อปปิ้ง **หมู่บ้านโบราณ จิวเฟิ่น** ซึ่งเป็นแหล่งเมืองทองที่มีชื่อเสียงตั้งแต่สมัยกษัตริย์กวงสวี่ แห่งราชวงศ์ชิง มีนักท่องเที่ยวจำนวนมากพากันมาชูดทองที่นี่ การโหมชูดทองและแร่ธาตุต่างๆ ทำให้จำนวนแร่ลดลงอย่างน่าใจหาย ผู้คนพากันอพยพย้ายออกไปเหลือทิ้งไว้เพียงแต่ความทรงจำ จนกระทั่งมีการ



ใช้จิวเฟิ่นเป็นฉากในการถ่ายทำภาพยนตร์ **“เปยฉิงเฉิงซื่อ”** และ **“อุ๋เหียน เตอะซันชีว”** ทัศนียภาพภูเขาที่สวยงามในฉากภาพยนตร์ ได้ดึงดูดนักท่องเที่ยวจำนวนมากให้เดินทางมาชื่นชม จิวเฟิ่นจึงกลับมาคึกคักและมีชีวิตชีวาอีกครั้ง ปัจจุบันกลายเป็นแหล่งท่องเที่ยวที่มีชื่อเสียงมากแห่งหนึ่งของไทเป ที่ศึกคักไปด้วยร้านค้าต่างๆ





เที่ยง

มากมายที่เรียงรายไปตามทางในหมู่บ้านจนทำให้ท่านเลือกซื้อเลือกชมร้านค้าต่างๆได้อย่างไม่รู้เบื่อ

บริการอาหารกลางวัน ๑๐๑ ณ ภัตตาคาร (อาหารทะเล+กุ้งมังกรได้ทุกวัน)

หลังรับประทานอาหารกลางวัน นำท่านเยี่ยมชม **อุทยานเยห์ลิว** อุทยานแห่งนี้ตั้งอยู่ทางส่วนเหนือสุดของเกาะไต้หวัน มีลักษณะพื้นที่เป็นแหลมยื่นไปในทะเล เมื่อครั้งที่เกาะไต้หวันเริ่มต้นตัวจากใต้ทะเลขึ้นสู่ผิวน้ำเมื่อครั้งหลายล้านปีที่แล้ว การเซาะกร่อนของน้ำทะเล และลมทะเล ทำให้เกิดโขดหินงอกเป็นรูปร่างลักษณะต่าง ๆ น่าตื่นตาที่เดียว โดยเฉพาะหิน **รูปเศียรพระราชาซีโนลิซเบร** ซึ่งมีชื่อเสียงโด่งดังไปทั่วโลก ซึ่งนักท่องเที่ยวที่เดินทางไปแล้วจะต้องไปถ่ายรูปคู่กับสิ่งนี้ ที่นี่ยังมีร้านค้าต่างๆมากมายที่ขายของที่มาจากทะเลให้ท่านได้เลือกซื้อเลือกชมได้อย่างจุใจ



พาทุกท่านเยี่ยมชม **หอที่ระลึกเจียงไคเช็ค** ซึ่งสร้างจากหินอ่อนทั้งหลัง ศึกษาชีวประวัติและผลงานของอดีตประธานาธิบดีเจียงไคเช็คพร้อมถ่ายรูปรูปปั้นทองเหลืองขนาดใหญ่ที่ตั้งอยู่ในโถงใหญ่ชั้นบน ชั้นล่างเป็นห้องแสดงนิทรรศการและข้าวของเครื่องใช้ของอดีตผู้นำตัวอาคารเป็นหินอ่อนทั้งหลัง มีลักษณะการก่อสร้างคล้ายวิหารเทียนถันที่ปักกิ่งงดงามตระการตา เป็นสถานที่ท่องเที่ยวที่มีชื่อเสียงมากของเมืองไทเปด้านข้างของหออนุสรณ์ เป็นหอแสดงดนตรีและโรงละครแห่งชาติขนาดใหญ่สร้างด้วยสถาปัตยกรรมแบบจีน จากนั้นพาท่านไปกราบไหว้ขอพร **พระโพธิสัตว์กวนอิม** ที่ **วัดหลงซันซื่อ** เป็นวัดศักดิ์สิทธิ์เก่าแก่โบราณอายุ 260 ปี สร้างตั้งแต่สมัยราชวงศ์ชิง ในแต่ละวันจะมีผู้คนมากราบไหว้และสวดมนต์ร่วมกันเป็นจำนวนมาก วัดนี้ถูกบูรณะมาแล้วหลายครั้งจากความเสียหายที่เกิดจากแผ่นดินไหว และที่หนักที่สุดคือช่วงสงครามโลกครั้งที่ 2 ซึ่งวัดนี้เสียหายทั้งหมด แต่เกิดสิ่งอัศจรรย์คือ องค์พระโพธิสัตว์กวนอิม กลับไม่เกิดความเสียหายแม้แต่นิดเดียว นอกจากนี้ยังมีเทพเจ้าของลัทธิเต๋าอีกหลายองค์ให้ได้กราบไหว้ขอพร

ค่ำ

บริการอาหารค่ำ ๑๐๑ ณ ภัตตาคาร (ปิ้งย่างซีฟู้ด+Häagen-Dazs+เบียร์สดไม่อัน!!!) หลังรับประทานอาหารค่ำ

นำท่านอิสระช้อปปิ้งตามอัธยาศัยกันต่อที่ **แหล่งช้อปปิ้งซีเหมินติง** เปรียบเสมือนสยามสแควร์ในกรุงเทพฯ แหล่งศูนย์รวมแฟชั่นทันสมัยของเหล่าวัยรุ่นไต้หวัน มีร้านค้าของฝาก ก็ฟซีอ็อป สไตลวัยรุ่นมากมายโดยเฉพาะรองเท้ายี่ห้อ **ONITSUKA TIGER** ที่กำลังได้รับความนิยมที่เมืองไทยขณะนี้ เป็นรองเท้าสัญชาติญี่ปุ่นที่ได้หวนขายถูกที่สุดในโลก เป็นสิ่งที่พลาดไม่ได้สำหรับทุกคนที่เดินทางมาถึงไต้หวัน เดินทางเข้าสู่โรงแรมที่พัก เชิญทุกท่านพักผ่อนตามอัธยาศัย



พักที่ **PLATINUM HOTEL (4 ดาว)หรือเทียบเท่า** <https://platinumhotel.com.tw>

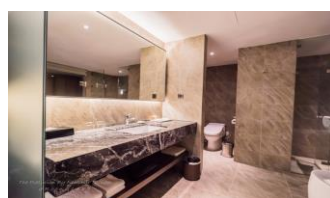

วันที่ 4

ไทเป - DUTY FREE - ดิกไทเป 101 ชมวิวชั้น 89 - ร้านขนมเค้กสับปะรด - ตลาดปลาไทเป - MITSUI OUTLET PARK - สนามบินเถาหยวน - กรุงเทพฯ

เช้า

บริการอาหารเช้า ๑๐๑ ณ โรงแรม





หลังรับประทานอาหารเช้า จากนั้นพาทุกท่านไปอิสระช้อปปิ้งสินค้าแบรนด์เนมปลอดภาษีที่ **DUTY FREE** พบกับสินค้าประเภทเครื่องสำอางและน้ำหอมที่มีราคาถูกกว่าเมืองไทย นอกจากนี้ยังสินค้าของฝากราคาไม่แพงอีกมากมายให้ท่านได้เลือกซื้อกลับไปเป็นของที่ระลึก

นำทุกท่านเยี่ยมชม **ตึกไทเป 101** และพาท่านขึ้นลิฟท์ที่เร็วที่สุดในโลก เพื่อ **ชมวิวชั่น 89** และพบกับระบบป้องกันแผ่นดินไหวที่เรียกว่า **Damper** เป็นลูกตุ้มเหล็กขนาดใหญ่เส้นผ่าศูนย์กลาง 5.5 เมตร หนักถึง 660 ตัน แขนวนอยู่บนชั้น 89 เพื่อคอยทำหน้าที่ถ่วงดุลตึกเมื่อเกิดแผ่นดินไหว บริเวณชั้น 1 ถึงชั้น 5 เป็นร้านค้าแบรนด์เนมบริเวณที่ตั้งของตึกนี้ยังเป็นแหล่งช้อปปิ้งแห่งใหม่ที่เป็นที่นิยมของชาวไทเปและ



ชาวต่างชาติมีห้างสรรพสินค้าและช้อปปิ้งมอลล์อยู่ถึงสิบแห่งบริเวณนี้เป็นแหล่งช้อปปิ้งที่มีชื่อเสียงแห่งหนึ่งของไต้หวัน จากนั้นพาท่านไปชิมขนมขึ้นชื่อที่สุดของไต้หวันที่ **ร้านขนมเค้กสับปรด** ซึ่งทำจากแป้งเค้กโดยที่ภายในสอดไส้สับปรดกวน ที่มีเนื้อละเอียดนุ่มนวล มีรสชาติที่อร่อยมาก และมีแพ็คเกจที่ออกแบบมาอย่างสวยงามเหมาะที่จะเป็นของฝากอย่างดี

เที่ยง

บริการอาหารกลางวัน | ● | ณ ภัตตาคาร (เสี่ยวหลงเปา)

หลังรับประทานอาหารกลางวัน จากนั้นนำทุกท่านเยี่ยมชม **ตลาดปลาไทเป** เป็นแหล่งรวมอาหารทะเลสดๆ ที่ใหญ่ที่สุดของไต้หวัน หรืออีกชื่อที่เรียกกันมาอย่างคุ้นหูว่า Addiction Aquatic Development หรือเรียกย่อๆ ว่าตลาด ADD สถานที่แลนด์มาร์กอีกแห่งหนึ่งของไต้หวัน เปิดตัวอย่างเป็นทางการหลังจากการปรับปรุงพื้นที่ตลาดเดิมเมื่อปี 2012 ซูเปอร์มาร์เก็ตสไตล์ญี่ปุ่นขนาดใหญ่อาณาจักรแห่งอาหารสดใหม่ทั้งของทะเล, ผัก, ผลไม้ และขนมต่างๆ ที่จัดให้บริการเป็นโซนของแต่ละประเภทอาหารจำนวนมากภายใต้หลังคาเดียวกัน ทั้งนี้คุณสามารถเลือกของสดจากโซนต่างๆ มาให้ครัวในตลาดปลาปรุงสุกได้ตามใจชอบ รับประกันคุณภาพของอาหารและความสะอาดที่จะทำให้คุณลิ้มรสชาติตลาดสดแบบเดิมๆ ไปได้เลย

จากนั้นนำท่านไป**อิสระช้อปปิ้ง**แบรนด์เนมราคาถูกที่ **MITSUI OULET PARK** เป็นศูนย์รวม outlet ขนาดใหญ่ทั้งหมด 5 ชั้น แบ่งเป็น 2 โซน คือ In Mall และ Out Mall แนะนำให้ดู Directory ไว้เลย เพราะใหญ่มากๆ ร้านรองเท้าที่คนไทยนิยมซื้อส่วนมากจะอยู่ โซน Out mall ศูนย์รวมร้านของเท้าชื่อดังที่พากันมาลดราคาตลอดปี เป็นสวรรค์ของ ชาช้อป – แม่ค้าออนไลน์หัวของไปขายกัน เพราะถูกกว่าญี่ปุ่น สิงคโปร์ เกาหลี ฮองกง และมีสินค้าให้เลือกมากกว่า 100 แบรินด์!!!

ค่ำ

บริการอาหารค่ำ | ● | ณ ภัตตาคาร (พระกระโดดกำแพง+ชาบูยักษ์) หลังรับประทานอาหารค่ำ สมควรแก่เวลานำทุกท่านเดินทางสู่ สนามบินเถาหยวน

23.10น.

อำลารุงไทเป เดินทางกลับสู่กรุงเทพฯ โดยสายการบิน **CHINA AIRLINES เที่ยวบินที่ CI 837** (มีอาหารและเครื่องดื่มบริการบนเครื่อง)

02.00น.

เดินทางกลับถึงสนามบินนานาชาติสุวรรณภูมิ โดยสวัสดิภาพ

โปรแกรมการเดินทางอาจเปลี่ยนแปลงตามความเหมาะสม บริษัทฯ ขอสงวนสิทธิ์ในการปรับเปลี่ยนราคา

หากมีการปรับขึ้นของราคาน้ำมันของสายการบิน





คำแนะนำ สำหรับผู้เดินทางที่ไม่ได้อยู่จังหวัดเดียวกับสนามบินที่ทริปเดินทาง และ/หรือ จำเป็นต้องซื้อตั๋วเครื่องบิน หรือการเดินทางรูปแบบอื่นๆ มายังสนามบินที่ทริปเดินทาง ก่อนออกตัวเครื่องบิน ภายในประเทศ / ระหว่างประเทศ หรือซื้อตั๋วรถไฟ หรือซื้อตั๋วรถโดยสาร ฯลฯ หรือมีการจองห้องพักล่วงหน้าก่อนวันเดินทางจริง ควรสอบถามยอดจองทัวร์ และตารางเวลาการเดินทางของทัวร์ที่ท่านจอง ที่แน่นอนจากเจ้าหน้าที่เป็นลายลักษณ์อักษร เพื่อเป็นการป้องกัน มิให้เกิดข้อผิดพลาดขึ้นกับท่านในภายหลัง ทั้งนี้ ทางบริษัทขอสงวนสิทธิ์ไม่รับผิดชอบค่าใช้จ่ายที่อาจเกิดขึ้น หากท่านได้มีการจองการเดินทางดังกล่าวมายังสนามบินที่ทริปเดินทาง โดยยังไม่ได้รับการยืนยันเป็นลายลักษณ์อักษรจากทางบริษัทฯ

อัตราค่าบริการ ต่อท่าน งดแถมกระเป๋า	ผู้ใหญ่ (พักห้องละ 2 ท่าน)	เด็กต่ำกว่า 12 ปี มีเตียง (พักผู้ใหญ่ 2 ท่าน)	พักเดี่ยว จ่ายเพิ่มท่านละ	เด็กทารก (อายุไม่เกิน 2 ปี)
(วันแรงงาน) 01-04 พฤษภาคม 2562	30,888.-	29,888.-	5,000	5,000
(วันวิสาขบูชา) 16-19 พฤษภาคม 2562	30,888.-	29,888.-	5,000	5,000
06-09 มิถุนายน 2562	29,888.-	28,888.-	5,000	5,000
27-30 มิถุนายน 2562	29,888.-	28,888.-	5,000	5,000
11-14 กรกฎาคม 2562	29,888.-	28,888.-	5,000	5,000
*วันเฉลิมพระชนมพรรษา ร.10 26-29 กรกฎาคม 2562	30,888.-	29,888.-	5,000	5,000
** วันแม่** 09-12 สิงหาคม 2562	30,888.-	29,888.-	5,000	5,000
19-22 กันยายน 2562	29,888.-	28,888.-	5,000	5,000
** วันสวรรคต ** 11-14 ตุลาคม 2562	30,888.-	29,888.-	5,000	5,000
24-27 ตุลาคม 2562	29,888.-	28,888.-	5,000	5,000
14-17 พฤศจิกายน 2562	29,888.-	28,888.-	5,000	5,000
** วันพ่อ** 05-08 ธันวาคม 2562	30,888.-	29,888.-	5,000	5,000
19-22 ธันวาคม 2562	29,888.-	28,888.-	5,000	5,000

เพื่อประโยชน์ของผู้เดินทาง โปรดศึกษาเงื่อนไขการจองทัวร์ และการยกเลิกทัวร์ ที่ระบุในรายการ
ทั้งหมดหลังจากท่านทำการจองทัวร์แล้ว ทางบริษัทฯจะถือว่าท่านเข้าใจ และพร้อมปฏิบัติตามเงื่อนไขดังกล่าว





เงื่อนไขสำคัญ!!! รับเฉพาะผู้มีวัตถุประสงค์เพื่อการท่องเที่ยว ค่าทัวร์ที่จ่ายให้กับผู้จัด เป็นการชำระแบบจ่ายชำระขาด และผู้จัดได้ชำระให้กับสายการบินและสถานที่ต่างๆ แบบชำระขาดเช่นกันก่อนออกเดินทาง ฉะนั้นหากท่านไม่ได้ร่วมเดินทางหรือใช้บริการตามรายการไม่ด้วยสาเหตุใดๆ หรือได้รับการปฏิเสธการเข้าหรือออกนอกเมืองจากประเทศในรายการ (ประเทศไทยและประเทศไต้หวัน) ทางผู้จัด ขอสงวนสิทธิการคืนเงินส่วนใดๆ รวมทั้งค่าตัวเครื่องบินให้แก่ท่าน

หมายเหตุ : อัตราค่าบริการข้างต้น เป็นราคาตัวเครื่องบินโปรโมชัน จากสายการบิน ดังนั้นเมื่อท่านตกลงเดินทาง จ่ายค่าจอง ค่าทัวร์แล้ว มิสามารถเปลี่ยนแปลง เลื่อน ยกเลิกการเดินทางได้ บริษัทขอสงวนสิทธิในการคืนเงินค่าจอง ค่าทัวร์ ในทุกกรณี และกรณีที่ท่านเดินทางมาจากต่างจังหวัดโดยเครื่องบินภายในประเทศ กรุณาแจ้งบริษัทก่อนทำการจองตัวเครื่องบิน มิฉะนั้นบริษัทไม่สามารถรับผิดชอบใดๆทั้งสิ้น กรณีกรุ๊ปออกเดินทางไม่ได้

เงื่อนไขการจอง

1. กรุณาชำระค่ามัดจำทัวร์ **10,000** บาท ต่อท่าน (ช่วงวันเดินทางปกติ) หรือ
กรุณาชำระค่ามัดจำทัวร์ **15,000** บาท ต่อท่าน (ช่วงวันเดินทางที่ตรงกับเทศกาลวันหยุดยาว)
ภายใน 2 วันทำการนับจากวันจองทัวร์ พร้อมส่งสำเนาหน้าหนังสือเดินทาง (ที่ไม่หมดอายุภายใน 6 เดือน นับจากวันเริ่มเดินทาง/หนังสือเดินทางเล่มใหม่สามารถเดินทางได้เลย) และหลักฐานโอนเงินมาได้ที่ Fax 0 2116 6423
2. ค่าทัวร์ส่วนที่เหลือชำระก่อนการเดินทางไม่น้อยกว่า 50 วันทำการ (ในช่วงปกติ) หรือชำระก่อนการเดินทางไม่น้อยกว่า 55 วันทำการ (ในช่วงเทศกาล หรือเมื่อสายการบินเร่งออกบัตรโดยสาร) หรือตามวันเรียกเก็บเงินที่ระบุ (การไม่ชำระเงินค่ามัดจำ หรือชำระไม่ครบ หรือเช็คธนาคารถูกระงับการจ่ายไม่ว่าด้วยสาเหตุใดๆ ผู้จัดมีสิทธิยกเลิกการจองหรือยกเลิกการเดินทาง)

*** กรณีจองทัวร์ล่วงหน้าไม่น้อยกว่า 20 วันทำการ โปรดชำระค่าทัวร์ยอดเต็มจำนวน**

อัตรานี้รวม

1. ค่าตัวเครื่องบินไป-กลับ ชั้นประหยัด
2. ค่าภาษีสนามบินทุกแห่งที่มี
3. ค่าโรงแรมที่พักตามรายการที่ระบุ (2-3 ท่านต่อหนึ่งห้อง)
4. ค่าเข้าชมสถานที่ต่างๆ ตามรายการที่ระบุ
5. ค่าอาหารและเครื่องดื่มตามรายการที่ระบุ
6. ค่ารถรับส่งและระหว่างนำเที่ยวตามรายการที่ระบุ
7. **ค่าภาษีมูลค่าเพิ่ม 7% ค่าภาษีบริการหัก ณ ที่จ่าย 3%**
8. ค่าประกันอุบัติเหตุการเดินทาง ท่านละไม่เกิน 1,000,000 บาท (ค่ารักษาพยาบาลไม่เกิน 500,000 บาท) ทั้งนี้ย่อมอยู่ในข้อจำกัดที่มีการตกลงไว้กับบริษัทประกันชีวิต

อัตรานี้ไม่รวม

1. กระเป๋าเดินทางในกรณีที่มีน้ำหนักเกินกว่าที่สายการบินกำหนด **30 กิโลกรัมต่อท่าน** ส่วนเกินกิโลกรัมละ 500 บาท
2. ค่าธรรมเนียมการยื่นขอวีซ่าเข้าไต้หวันราคา 1,700 บาท **(กรณีได้รับการยกเว้นวีซ่าตามเงื่อนไข)**
3. ค่าทำหนังสือเดินทาง
4. ค่าใช้จ่ายส่วนตัวนอกเหนือจากรายการ เช่น ค่าเครื่องดื่ม, ค่าอาหารที่สั่งเพิ่มเอง, ค่าโทรศัพท์, ค่าซักรีด ฯลฯ
5. ค่าอาหารที่ไม่ได้ระบุไว้ในรายการ





6. ค่าทำใบอนุญาตที่กลับเข้าประเทศของคนต่างชาติหรือคนต่างด้าว

7. ยังไม่รวมค่าทิปไกด์ท้องถิ่น+คนขับรถ+หัวหน้าทัวร์ที่เดินทางจากประเทศไทย (ขึ้นอยู่กับความพึงพอใจของลูกค้า)

การยกเลิก

1. สำหรับผู้โดยสารที่ไม่ได้ถือหนังสือเดินทางไทย และทางบริษัทฯเป็นผู้ยื่นวีซ่าให้ เมื่อผลวีซ่าผ่านแล้วมีการยกเลิกการเดินทาง บริษัทฯ ขอสงวนสิทธิ์ในการคืนค่ามัดจำทั้งหมด
2. ยกเลิกก่อนการเดินทาง 30 วันทำการขึ้นไป คืนเงินทั้งหมด หรือเก็บค่าใช้จ่ายที่เกิดขึ้นตามจริง
3. ยกเลิกก่อนการเดินทาง 20 วันทำการขึ้นไป เก็บค่าใช้จ่าย ท่านละ 10,000 บาท หรือเก็บค่าใช้จ่ายที่เกิดขึ้นตามจริง
4. ยกเลิกน้อยกว่าการเดินทาง 15 วันทำการ เก็บค่าใช้จ่าย 100% ของราคาทัวร์ หรือเก็บค่าใช้จ่ายที่เกิดขึ้นตามจริง
5. ยกเว้นกรุปที่เดินทางช่วงวันหยุดหรือเทศกาลที่ต้องการันตีมัดจำกับสายการบินหรือค่ามัดจำที่พักโดยตรงหรือโดยการผ่านตัวแทนในประเทศหรือต่างประเทศและไม่อาจขอคืนเงินได้ รวมถึงเที่ยวบินพิเศษเช่น Extra Flight และ Charter Flight จะไม่มีการคืนเงินมัดจำ หรือค่าทัวร์ทั้งหมดเนื่องจากค่าตัวเป็นการเหมาจ่ายในเที่ยวบินนั้นๆ

หมายเหตุ

1. บริษัทฯ มีสิทธิ์ที่จะเปลี่ยนแปลงรายละเอียดบางประการในทัวร์นี้ เมื่อเกิดเหตุสุดวิสัยจนไม่อาจแก้ไขได้
2. บริษัทฯ ไม่รับผิดชอบค่าเสียหายในเหตุการณ์ที่เกิดจากสายการบิน ภัยธรรมชาติ ปฏิวัติและอื่นๆที่อยู่นอกเหนือการควบคุมของทางบริษัทฯหรือค่าใช้จ่ายเพิ่มเติมที่เกิดขึ้นทางตรงหรือทางอ้อม เช่น การเจ็บป่วย, การถูกทำร้าย, การสูญหาย, ความล่าช้าหรือจากอุบัติเหตุต่างๆ
3. หากท่านถอนตัวก่อนรายการท่องเที่ยวจะสิ้นสุดลง ทางบริษัทฯ จะถือว่าท่านสละสิทธิ์และไม่รับผิดชอบค่าบริการที่ท่านได้ชำระไว้แล้วไม่ว่ากรณีใดๆ ทั้งสิ้น
4. บริษัทฯ จะไม่รับผิดชอบต่อการห้ามออกนอกประเทศ หรือ ห้ามเข้าประเทศ อันเนื่องมาจากมีสิ่งผิดกฎหมาย หรือเอกสารเดินทางไม่ถูกต้อง หรือ การถูกปฏิเสธในกรณีอื่นๆ
5. รายการนี้เป็นเพียงข้อเสนอที่ต้องได้รับการยืนยันจากบริษัทฯ อีกครั้งหนึ่ง หลังจากได้สำรองที่นั่งบนเครื่อง และโรงแรมที่พักในต่างประเทศเป็นที่เรียบร้อย แต่อย่างไรก็ตามรายการนี้อาจเปลี่ยนแปลงได้ตามความเหมาะสม
6. ราคาขึ้นคิดตามราคาตัวเครื่องบินในปัจจุบัน หากราคาตัวเครื่องบินปรับสูงขึ้น บริษัทฯ สงวนสิทธิ์ที่จะปรับราคาตัวเครื่องบินตามสถานการณ์ดังกล่าว
7. กรณีเกิดความผิดพลาดจากตัวแทน หรือ หน่วยงานที่เกี่ยวข้อง จนมีการยกเลิก ล่าช้า เปลี่ยนแปลง การบริการจากสายการบิน บริษัทฯขนส่ง หรือ หน่วยงานที่ให้บริการ บริษัทฯจะดำเนินโดยสุดความสามารถที่จะจัดบริการทัวร์อื่นทดแทนให้ แต่จะไม่คืนเงินให้สำหรับค่าบริการนั้นๆ
8. มัคคุเทศก์ พนักงาน และตัวแทนของบริษัทฯ ไม่มีสิทธิ์ในการให้คำสัญญาใดๆ ทั้งสิ้นแทนบริษัทฯ นอกจากมีเอกสารลงนามโดยผู้มีอำนาจของบริษัทฯ กำกับเท่านั้น
9. หากไม่สามารถไปเที่ยวในสถานที่ที่ระบุในโปรแกรมได้ อันเนื่องมาจากธรรมชาติ ความล่าช้า และความผิดพลาดจากทางสายการบิน จะไม่มีการคืนเงินใดๆทั้งสิ้น แต่ทั้งนี้ทางบริษัทฯจะจัดหารายการเที่ยวสถานที่อื่นๆมาให้ โดยขอสงวนสิทธิ์การเจ้าหน้าที่โดยไม่แจ้งให้ทราบล่วงหน้า

10. กรุณาตรวจสอบพาสปอร์ต มีอายุไม่น้อยกว่า 6 เดือน นับจากวันที่เดินทาง (หากโดนปฏิเสธเข้าประเทศ ทางบริษัทจะไม่รับผิดชอบในทุกกรณี!!!)

