



เลห์ - ลาดัก - หุบหุบราวาลเลย์ - ทะเลสาบพันกอง 7 วัน 6 คืน

โดยสายการบิน Thai Airways

HIGHLIGHT ที่เราจัดมาเพื่อท่าน

- ❖ ชมจุใจ “เมืองเลห์ เมืองหลวงของแคว้นลาดักห์” หรือ ทิเบตน้อย(Little Tibet)
- ❖ นอน “หุบหุบราวาลเลย์” ชม ทะเลทรายสีเงิน ทางเหนือของเมืองเลห์
- ❖ อัชดัม วัดฮินดูที่ใหญ่ที่สุดในโลก
- ❖ แวกฟ้า..คว่าเมฆ ...ชมถนนที่สูงที่สุดในโลก Khardung La Pass
- ❖ เต็มอิมบั้นทิวภาพความงาม ของ ทะเลสาบพันกอง (Pangong Lake) ทะเลสาบน้ำเค็มที่อยู่สูงสุดในโลก
- ❖ ชมจุด Highlight สำคัญๆ ครบตลอดเส้นทาง...ชมวิวทิวทัศน์อันสวยงาม
- ❖ ***เสริมอาหารไทย ทุกมื้อ พร้อมของว่างทานระหว่างเดินทาง
- ❖ *** หัวหน้าทัวร์ผู้ชำนาญเส้นทาง
- ❖ *** พักโรงแรมระดับ 4 ดาว เมืองเดลี 1 คืน, เมืองเลห์ 4 คืนและหุบหุบราวาลเลย์ 1 คืน
- ❖ สามารถท่องเที่ยวได้ในช่วงเดือน มิถุนายน - ตุลาคม ของทุกปี

ไม่รวม

- ค่าทิปไกด์ท้องถิ่น,พนักงานขับรถ 50 USD /ท่าน ตลอดการเดินทาง
 - ค่าทิปหัวหน้าทัวร์ไทย ทิปหัวหน้าทัวร์แล้วแต่ความพึงพอใจในบริการของท่าน
 - ค่าบริการยกกระเป๋าเข้าในโรงแรมและสนามบิน ซึ่งท่านจะต้องดูแลกระเป๋าและทรัพย์สินด้วยตัวท่านเอง
- การให้ทิปตามธรรมเนียม ทางบริษัทฯ ได้มีผลประโยชน์ใดๆ ทั้งสิ้นขึ้นอยู่กับพิจารณาของท่านเพื่อเป็นกำลังใจให้กับไกด์ และคนขับรถ

เพื่อประโยชน์ของผู้เดินทาง โปรดศึกษาเงื่อนไขการจองทัวร์ และการยกเลิกทัวร์ ที่ระบุในรายการทั้งหมดหลังจากท่านทำการจองทัวร์แล้ว ทางบริษัทฯ จะถือว่าท่านเข้าใจ และพร้อมปฏิบัติตามเงื่อนไขดังกล่าว

สรุปการเดินทางโดยย่อ

วันที่1	กรุงเทพฯ(สนามบินสุวรรณภูมิ) - สนามบินอินทราคานธีร์ - อาศรัย - ราชปาติภาวัน - ประตูเมืองอินเดีย
วันที่2	บินภายในสู่เมืองเลห์ - พระราชวังเลห์ - เจดีย์สันติภาพ
วันที่3	เมืองเลห์ - ถนนที่สูงที่สุดในโลก Khardung La Pass - หุบหุบราวาลเลย์ - ซ็อูรูที่ฮุนเดอร์
วันที่4	หุบหุบราวาลเลย์ - วัดเตสกีต - เมืองเลห์ - Tsemo Gompa - ถนนเมนบาร์ชาร์
วันที่5	เมืองเลห์ - วัดเฮมิส - เทศกาลระบำหน้ากาก - วัดทิกเซ - พระราชวังเซย์ - วัดซันเคอร์
วันที่6	Chang La Pass - ทะเลสาบพันกอง - เมืองเลห์
วันที่7	บินภายในสู่เดลี - สนามบินอินทรา คานธี - กรุงเทพฯ(สนามบินสุวรรณภูมิ)





วันที่- 1	กรุงเทพฯ - เดลี	x /x/เย็น
-----------	-----------------	-----------

05.00 น. คณะพร้อมกันที่สนามบินสุวรรณภูมิ ชั้น 4 ประตูทางเข้าที่ 7 สายการบิน Thai Airways โดยเจ้าหน้าที่บริษัท คอยต้อนรับและอำนวยความสะดวกให้กับทุกท่าน
กระเป๋าเล็กถือติดตัวขึ้นเครื่องบิน

- กรุณางานนำของมีคม ทุกชนิด เช่น มีดพับ กรรไกรตัดเล็บทุกขนาด ตะไบเล็บ เป็นต้น กรุณาใส่ในกระเป๋าเดินทางใบใหญ่ห้ามนำติดตัวขึ้นเครื่องบิน
- วัตถุที่เป็นลักษณะของเหลว อาทิ ครีม โลชั่น น้ำหอม ยาสีฟัน เจล สเปรย์ และเหล้า เป็นต้น จะถูกทำการตรวจอย่างละเอียดอีกครั้ง โดยจะอนุญาตให้ไม่เกิน 10 ชิ้น ในบรรจุภัณฑ์ละไม่เกิน 100 ml.

07.35 น. ✈️ออกเดินทางจากกรุงเทพฯสู่เมืองเดลี โดยสายการบิน Thai Airways เที่ยวบินที่ TG323

(ใช้เวลาเดินทาง 4 ชั่วโมง 30 นาที) (บริการอาหารบนเครื่อง)

10.35 น. ถึงท่าอากาศยานนานาชาติอินทิราคานธีร์ เมืองเดลี (New Delhi) ตามเวลาท้องถิ่น ผ่านพิธีการตรวจคนเข้าเมืองและตรวจรับสัมภาระเรียบร้อยแล้ว

จากนั้นเดินทางสู่ **อาศรัย (Akshardham)** หรือ **อชดัม** วัดฮินดูที่ใหญ่ที่สุดในโลก สถานที่ที่น่าเลื่อมใสของมหาชนทั่วประเทศอินเดีย ในอินเดียมีวัดลักษณะเช่นนี้อยู่มากแต่ในที่สุด บริษัทกินเนสก็มอบใบประกาศนียบัตร วัดฮินดูที่ใหญ่ที่สุดในโลก ให้กับวัดนี้ด้วยเหตุผลคือเป็นวัดที่ใหญ่ที่สุดสร้างโดยเอกชนและถือว่าเป็นวัดฮินดูที่ใหญ่ที่สุด เพราะมีบริเวณกว้างมากถึง 86,342 ตารางฟุต วัดนี้มีความอัศจรรย์มากมาย สร้างด้วยหินทรายสีชมพู แกะสลัก และปูพื้นด้วยหินอ่อน มียอดโดมเป็นหินทรายชมพูแกะสลักตัวโดมสูง 72 ฟุต มีเสาโดม ล้อม 1,160 ต้น รอบโดมแกะเป็นเศียรคชสารจำนวน 148 เศียร ด้านในบรรจุเทพเจ้าฮินดูแกะสลักกว่า 20,000 องค์ ใช้เวลาสร้าง 5 ปีเท่านั้น โดยท่านประมุขสวามีมหาราช เป็นผู้ออกแบบเพียงคนเดียวเป็นสถาปัตยกรรมฮินดูที่เก่าแก่ที่สุดก่อสร้างโดยช่างอาสาสมัครมีทั้งนักบวชช่างศิลปะรวมถึงนักแสดงบงกชทุกคน



จากนั้น นำท่านชม **ราชปาดิภาวัน ที่พำนักของประธานาธิบดี (Presidential Palace หรือ Rashtrapati Bhavan)** เป็นสถาปัตยกรรมแบบโมกุลผสมผสานกับแบบตะวันตกที่มีขนาดใหญ่โต และซับซ้อนแห่งนี้เป็นหนึ่งในที่พำนักของประธานาธิบดีที่ใหญ่ที่สุดในโลก ที่พำนักของประธานาธิบดีอินเดีย (Rashtrapati Bhavan) ในนิวเดลีเป็นหนึ่งในบ้านพักของประมุขแห่งรัฐที่มีขนาดใหญ่ที่สุดในโลก อาคารมีขนาด 19,000 ตารางเมตร (200,000 ตารางฟุต) มีสี่ชั้นและ 340 ห้อง ตั้งอยู่บนพื้นที่ 130 เฮกตาร์ (320 เอเคอร์) ณ ใจกลางของเมือง รูปแบบสถาปัตยกรรมผสมผสานคตินิยมแบบโมกุลและยุโรปในลักษณะอันมีเสน่ห์น่าทึ่ง





นำท่านชม **ประตูเมืองอินเดีย (Indian Gate)** ใช้เป็นอนุสาวรีย์ของทหารที่เสียชีวิตในสงครามโลกครั้งที่หนึ่ง จุดไฟ อมรชีวินบูชาวิญญูณนักรบไม่เคยดับ ตั้งแต่ พ.ศ.2474 (ค.ศ. 1931) จวบจนปัจจุบัน มีชื่อจารึกไว้ที่แผ่นหิน 85,000 ชื่อ

ค่ำ ๑๐ รับประทานอาหารค่ำ ณ โรงแรม

ที่พัก ณ HOTEL RADISSON BLU หรือเทียบเท่า อิสระตามอัธยาศัย

หมายเหตุ- เพื่อป้องกันเกิดการแพ้ความสูง ควรกินยาป้องกันโรคแพ้ความสูง หรือ Attitude Sickness ในคืนนี้

วันที่-2	เดลลี -เมืองเลห์ (พระราชวังเลห์ - เจดีย์สันติภาพ-)	อาหารเช้า /กลางวัน/เย็น
----------	--	-------------------------

03.30 น. เข้าปลุกตื่น เชคเอาท์ รับอาหารเช้าแบบกล่องจากโรงแรมที่จัดเตรียมไว้ ...ออกจากโรงแรมเพื่อเดินทางสู่ แคว้นลาดักห์

04.30 น. เดินทางไปสนามบินภายในประเทศ...

06.30 น. ✈️เดินทางสู่ เมืองเลห์ โดยสายการบิน Go Air เที่ยวบินที่ 203 (ใช้เวลาบิน 1 ชั่วโมง 20 นาที)

ตอนเช้าจากนิวเดลีเที่ยวบินนี้เป็นหนึ่งในเที่ยวบินที่นำต้นตื้นที่สุดในโลก ในวันที่ชัดเจนจากด้านหนึ่งของเครื่องบินที่สามารถเห็นได้ในระยะทางที่ยอดของ K2,Nanga Parbat, Gasherbrum และในด้านอื่น ๆ

07.53 น. เดินทางถึงสนามบินเมืองเลห์ ...เมืองศูนย์กลางของการท่องเที่ยว เป็นเมืองที่อยู่ในความสูงระดับ 3,505 เมตรจากระดับน้ำทะเล และยังคงมีกลิ่นอายวัฒนธรรมของชาวทิเบตหลงเหลือให้เห็นอากาศเบาบาง

จากนั้น นำท่านเข้าโรงแรม พร้อมรับประทานอาหารเช้า

หลังอาหารให้ท่านได้พักผ่อนเพื่อปรับสภาพอากาศที่เบาบาง เนื่องจากเลห์อยู่สูงกว่าระดับน้ำทะเลราว 3,500 เมตรจากระดับน้ำทะเลหากอยู่ที่สูงแนะนำให้ดื่มน้ำบ่อยๆคะเพราะอากาศค่อนข้างแห้งและเบาบางทำให้ร่างกายสูญเสียไ้ได้ง่ายและจำนวนมากซึ่งทางทีมงานมียาป้องกันโรคแพ้ความสูงให้รับประทานก่อนเดินทางมายังเมืองเลห์

“เลห์ เมืองหลวงของแคว้นลาดักห์” เขตแคชเมียร์ประเทศอินเดียมีอีกชื่อคือทิเบตน้อย(Little Tibet) เพราะวัฒนธรรมส่วนใหญ่มาจากทิเบต เลห์เป็นเมืองเล็กๆในอ้อมกอดแห่งขุนเขาอยู่สูงเหนือระดับน้ำทะเลถึง12,00 ฟุต หรือรวม 3500 เมตร ที่นี้มีส่วนผสมของวัฒนธรรมและเชื้อชาติที่หลากหลายเดินไปไหนก็เห็นแขกอินเดีย แขกชาวแบบปากีสถาน บางคนหน้าออกไปทางจีนและทิเบต ผู้คนแถบนี้ยิ้มแย้มแจ่มใส ใจดี ใช้ชีวิตแบบช้าๆ อยู่กับธรรมชาติ



12.30 น. ๑๐ บริการกลางวัน ณ โรงแรม

13.30 น. นำท่านเดินทางไปชม **พระราชวังเลห์ (Leh Palace)** โบราณสถานบนเนินเขาที่สามารถมองเห็นได้ชัดเจนจากจัตุรัสกลางเมืองเลห์สร้างขึ้นเมื่อศตวรรษที่ 17 เคยเป็นพระตำหนักที่ประทับของราชวงศ์แห่งลาดัก จากจัตุรัสกลางเมืองเลห์เคยเป็นพระตำหนักที่ประทับของราชวงศ์แห่งลาดัก





ชม เจดีย์สันติภาพ (Shanti Stupa) ชมพระอาทิตย์ตกดินเจดีย์สันติภาพตั้งอยู่บนเขาเป็นจุดที่สามารถมองเห็นวิวเมืองเลห์ในมุมสูงได้อย่างโรแมนติกและงดงามมากค่ะ เจดีย์นี้สร้างโดยญี่ปุ่นเพื่อประกาศพระศาสนาและจรรโลงสันติภาพ.....สมควรแก่เวลานำท่านเดินทางสู่ที่พัก

คำ

📍 บริการ อาหารค่ำ ณ โรงแรม อิสระตามอัธยาศัย

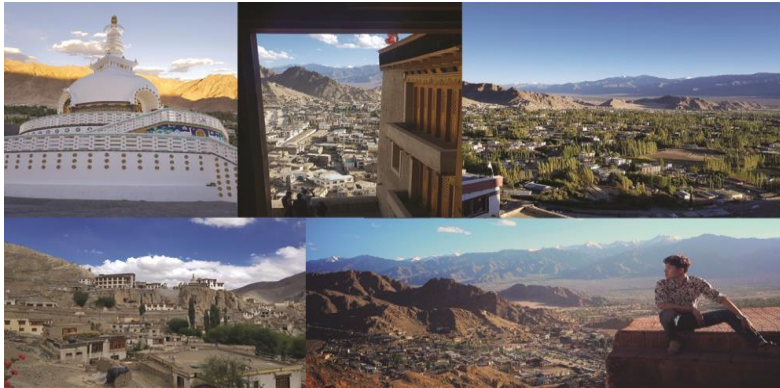

ที่พัก HOTEL ROYAL PALACE ในเมืองเลห์หรือ เทียบเท่า

“สำคัญมาก”..คืนนี้จัดกระเป๋าขนาดเล็กสำหรับเดินทางไปพักที่นุบร้าวัลเลย์ 1 คืน โดยเราจะฝากกระเป๋าใบใหญ่ไว้ที่ โรงแรม

วันที่-3	เมืองเลห์ - ถนนที่สูงที่สุดในโลก Khardung La Pass - นุบร้าวัลเลย์ ชื่ออยู่ที่ฮุนเดอร์	อาหารเช้า /กลางวัน/เย็น
----------	--	-------------------------

07.00 น.

📍 บริการอาหาร ณ ที่พัก

08.00 น.

จากนั้นพาท่านเดินทางสู่ นุบร้าวัลเลย์ (Nubra Valley) (ใช้เวลาประมาณ 5-6 ชั่วโมง) หุบเขาทางตอนเหนือของเลห์ ที่มีอากาศอบอุ่นกว่า และทำการเพาะปลูกได้มากกว่า ทั้งยังมีความสวยงามเป็นอันดับต้นๆ ของแคว้นลาดักห์..โดยวันนี้เราจะใช้เส้นทางถนนที่สูงที่สุดในโลก Khardung La Pass ที่ระดับความสูงราว 5,600 เมตร จากระดับน้ำทะเลเป็นเส้นทางที่สวยงาม จากจุดนี้เราสามารถมองเห็นเทือกเขาคาราโครัมในประเทศปากีสถานได้เลย และที่จุดสูงสุดนี้เราจะไม่ให้คณะอยู่นานนัก เพราะอากาศที่เบาบางอาจทำให้เราแพ้ความสูงและไม่สบายได้ โดยเส้นทางจากเลห์ช่วงต้นมาที่หุบเขานุบร้า จะเป็นทางลาดยางบนหุบเขาจนกระทั่ง 1 ชั่วโมง ก่อนจะผ่านถนนที่สูงที่สุดในโลกอย่าง ถนนคาคุงลาพาส (Khardung La Pass) ซึ่งมีความสูง 5,600 เมตรจากระดับน้ำทะเล เส้นทางจะเป็นทางลูกรหิน..แวะถ่ายรูปกันสักประมาณ 30 นาทีตรงจุดนี้..เอ้ามฟ้า คว่าเมฆกันตรงนี้เลย



จากนั้น

เดินทางกันต่อไป และหลังจากผ่านเทือกเขาหินสลับซับซ้อนนับ 6 ชั่วโมง เราก็ได้เดินทางมาถึงจุดหมายแรกของวันนี้ “นุบร้าวัลเลย์” (Nubra Valley) หรือหุบเขาแห่งดอกไม้ทางเหนือของเมืองเลห์ ชมดอกไม้ นานาพันธุ์ เช่นดอกแอปเปิ้ล สวนแอฟริคอต และนกนานาชนิด เส้นทางนี้เป็นเส้นทางลัดเลาะหุบเขา

13.30 น.

📍 บริการกลางวัน ณ ณ ภัตตาคาร/เต็นท์ ที่พัก





จากนั้น

นำท่านสนุกสนานกับการ พิเศษ ชีอูฐ ที่ทะเลทรายบนเทือกเขาหิมาลัย (รวมอยู่ในค่าบริการ)

ชีอูฐชมทะเลทรายฮุนด้า (Hunder Sandune) เป็นทะเลทรายสีขาว มีภาพหลังเป็นทิวเขาสูงใหญ่ กิจกรรมยอดฮิตคือ ชีอูฐ เทียวทะเลทราย และชมพระอาทิตย์ยามเย็น.... ชมวิทิวทัศน์อันสวยงามของหุบเขาบูบรา ที่บูบร้าวัลเลย์เป็นแหล่งปลูกแอปเปิ้ลและแอปปลิคอท มากมาย และมีอากาศไม่หนาวมากนักสบายๆ ในความสูงระดับประมาณสองพันกว่าเมตร ดังนั้นจึงเป็นเมืองที่สบายๆคล้ายกับบ้านเรา

ค่า

๑๐) บริการ อาหารค่ำ ณ โรงแรมหลังอาหารอิสระพักผ่อน

ที่เข้าที่พัก ณ NUBRA TENT หรือเทียบเท่า

วันที่-4	บูบร้าวัลเลย์ - เมืองเลห์	อาหารเช้า / กลางวัน/เย็น
----------	---------------------------	--------------------------

07.00 น.

๑๐) บริการอาหาร ณ ที่พัก

จากนั้นสมควรแก่เวลา เดินทางกลับเมืองเลห์ ...ก่อนอำลา “หุบเขาดอกไม้” แวะวัดเดสกีต (Deskit Monastery) ตั้งอยู่บนเนินเขาเป็นจุดชมวิวที่สวยงาม เป็นวัดเก่าแก่และใหญ่ที่สุดในแถบบูบร้าวัลเลย์ ซึ่งภายในวัดประดิษฐานพระศรีอาริยมุตโตขนาดใหญ่มากมองเห็นได้จากทั่วทุกซอกมุมของบูบร้าวัลเลย์ และตัววัดก็มีฉากหลังเป็นยอดเขาหิมะที่สวยงาม วัดเก่าแก่อายุมากกว่า 500 ปี ชมวัดซัมสตันลิง (Samstanling Monastery) วัดพุทธสไตล์ทิเบต ของนิกายหมวกเหลือง ที่มีความเก่าแก่มากกว่า 100 ปีเป็นวัดที่มีพระและเณรจำนวนมาก มีภาพจิตรกรรมฝาผนังที่อนุรักษ์ดูแลไว้เป็นอย่างดี

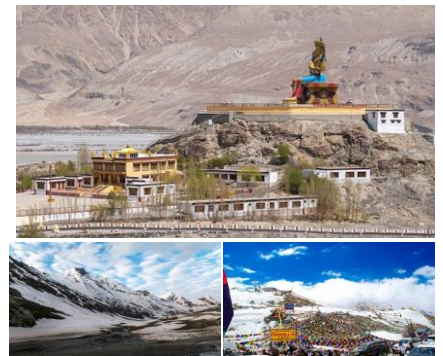

จากนั้นเดินทางสู่เมืองเลห์ ข้ามคาร์ดุงลา “Khardung La” ถนนที่สูงที่สุดในโลก อีกรอบผ่าน ใช้เวลาประมาณ 5-6 ชั่วโมง โดยใช้เส้นทางผ่าน Khardungla Pass เส้นทางเดิมที่มา

เที่ยง

๑๐) บริการอาหารกลางวัน ณ เมืองเลห์

บ่าย

เมือง Leh Ladakh ... เมืองทางเหนือของประเทศอินเดียที่ล้อมรอบไปด้วยภูเขาหิมะ ธรรมชาติแสนยิ่งใหญ่ และวัฒนธรรมของชาวลาดักห์ ใครบอกอินเดียไม่มีของดี “หิมาลัยน ทราเวล” ยืนยันว่ามี และมีเยอะมากๆ ที่นี่คือสวรรค์บนดินของนักเดินทางอย่างแท้จริง.....มา เห็น เลห์ ลาดักห์ ด้วยตาคุณเองสักครั้งหนึ่งในชีวิต อดีตเป็นพระราชวังที่ประทับของราชวงศ์แห่งลาดักห์

จากนั้นชม Tsemo Gompa เป็นวัดที่สร้างใน ค.ศ. 1430 ภายในประดิษฐานพระพุทธรูปสูงขนาดตึก 3 ชั้น และพระคัมภีร์เก่าแก่ วัดนี้เป็นจุดชมวิวอีกจุดหนึ่ง ที่สามารถเห็นตัวเมืองเลห์ได้อย่างสวยงาม





จากนั้น...นำท่านเดินเล่น ช้อปปี้งเลือกซื้อสินค้าของฝาก ของที่ระลึก ที่ถนนเมนบาร์ซาร์



ค่ำ รับประทานอาหารค่ำ ณ โรงแรมอิสระพักผ่อนตามอัธยาศัย
ที่พัก Hotel Royal Palace หรือเทียบเท่า

วันที่-5	เมืองเลห์ - วัดเฮมิส - Matho Gompa - วัดทิกเซ - พระราชวังเซย์	อาหารเช้า / กลางวัน/เย็น
----------	--	--------------------------

07.00 น.

บริการอาหาร ณ ที่พัก

08.00 น.

ออกเดินทางไปยัง วัดเฮมิส (Hemis Gompa) ตั้งอยู่สุดถนนอันคดเคี้ยวที่อีกฟากหนึ่งของแม่น้ำสินธุ ห่างจากตัวเมืองเลห์มาประมาณ 45 กิโลเมตร เป็นวัดเก่าแก่โบราณที่มีอายุ กว่า 400 ปี “วัดเฮมิส” (Hemis Gompa) เป็นวัดที่ใหญ่เป็นอันดับสองรองจากวัดดักเซย์ เป็นวัดหลักของนิกายนิงมาปะ หรือนิกายหมวกแดงที่ใหญ่และสำคัญที่สุดในแคว้นลาดัก และยังมีรูปปั้นองค์ปัทมาสมภพที่ใหญ่ที่สุดตั้งอยู่ในวัดแห่งนี้ด้วย โดยทุกๆปีจะมีการจัดงานระบำหน้ากากของพระลามะ ให้ชมกันที่วัดเฮมิส ส่วนใหญ่จะอยู่ในช่วงเดือน มิถุนายน - กรกฎาคม งานใหญ่ของวัดแห่งนี้คือการนำภาพพระกบฏขนาดมหึมา นำออกมาให้บูชาทุกๆ 12 ปี (ครั้งที่ผ่านปี 2016 - ครั้งหน้าปี 2028)



เทศกาลระบำหน้ากาก เป็นงานที่พระลามะ มาเต้นระบำหน้ากาก เพื่อเป็นการระลึกถึงพระศาสนา และระลึกถึง พระปัทมาสัมภาวะ หรือ ที่ทางทิเบตรู้จักกันใน กูรูรินปูเซ่ (Guru Rimpoche) งานนี้จะมี





ระยะเวลาประมาณ 2 วัน วัดเฮมิสจะมีเทศกาลประจำปีเรียกว่า เฮมิส-เตชู (Hemis Tse-Chu) อันเปรียบเสมือนงานบุญใหญ่และมหาพิธีแห่งลาดักห์ คำว่า เตชู หมายถึง วันที่ 10 งานเฮมิส-เตชู จึงจัดขึ้นทุกวันที่ 10-11 เดือน 5 ตามปฏิทินจันทรคติของทิเบต เพราะวันที่ 10 เดือน 5 ถือเป็นวันคล้ายวันสมภพของท่านปัทมสัมภวะ และถูกรอบปีนักษัตรที่ตรงกับปีวอก (ปีลิง) ซึ่งเชื่อว่าเป็นปีเกิดของท่านปัทมสัมภวะ ซึ่งจะมีพิธีคลี่ผ้าทังก้าผืนใหญ่ที่สุดในลาดักห์ให้ผู้คนได้สักการะตามขนบ จาริตส์บทอดกันมาหลายชั่วอายุคน ซึ่งในการมาร่วมกันสร้างกุศลจิตเพื่อปิดเป่าขับไล่สิ่งอัปมงคลให้หมดไปและ ยังถือว่าจะได้รับกุศลแรงกล้าจากการร่วมอยู่ในพิธี ชาม (Cham) หรือ ระบายน้ำกาก

จากนั้น

วัดทิกเซ่ (Thiksey Gompa) สายใยของพุทธศาสนา ที่ทำให้ลาดักห์ร่ายทางจิตวิญญาณ เป็นวัดที่ตั้งโดดเด่นอยู่บนเนินเขามีภูมิทัศน์ที่สวยงาม วัดนี้ก่อตั้งเมื่อศตวรรษที่ 15 เป็นวัดในนิกายเกลุกปะ หรือ นิกายหมวกเหลือง (นิกายเดียวกับดาไลลามะองค์ปัจจุบัน) ที่วัดยังมีพระศรีอารียเมตไตรย์ ซึ่งถือเป็นมาสเตอร์พีซฝีมือช่างศิลป์ ใช้เวลาสร้างถึง 2 ปีด้วยกัน และจากอายุหลายร้อยปีของวัดนี้ จึงมีสิ่งที่น่าสนใจมากมาย ทั้งสถาปัตยกรรมและความงามทางศิลปะที่ยังคงหลงเหลือให้ผู้คนเข้ามาศึกษา และชื่นชมอยู่จนทุกวันนี้



12.30 น.

จากนั้น

บริการกลางวัน ณ ภัตตาคาร/โรงแรม

นำท่านไป พระราชวังเชย์ (Shey Palace) เมืองเซเคยเป็นเมืองหลวงที่เก่าแก่ที่สุดของลาดัก ในช่วงก่อนศตวรรษที่ 15 เป็นพระราชวังฤดูร้อนมีอายุราว 500 ปีของกษัตริย์ผู้เคยยิ่งใหญ่ในอดีต พระราชวังหลวงและพระอารามสร้างขึ้นในช่วงศตวรรษที่ 16 เพื่อเป็นที่ประทับของกษัตริย์ และประดิษฐานพระพุทธรูปทองแดงที่สูงใหญ่ขนาดตึกสามชั้น สร้างโดยกษัตริย์ Deldan Namgyal และโปรดเกล้าให้สร้างสถูป Numgyal Chorten หรือสถูปแห่งชัยชนะ (Victory Stupa) ที่ด้านบนของสถูปสร้างด้วยทองคำบริสุทธิ์ สมควรแก่เวลาเดินทางกลับตัวเมืองเลห์

วัดซันเคอร์ Sankar Gompa อยู่ทางตอนเหนือราว 5 กิโลเมตรของเมืองเลห์ อารามแห่งนี้เปิดให้เข้าชมเฉพาะในเวลาเช้าและเย็นเท่านั้น วัดซันเคอร์เป็นวัดในนิกายเกลุกปะ หรือนิกายหมวกเหลือง สร้างขึ้นในสมัยศตวรรษที่ 18 ปัจจุบันอารามแห่งนี้เป็นที่พำนักของพระราชกณะแห่งลาดักห์ นิกายหมวกเหลืองหรือซองกาปะ มีพระสงฆ์เพียง 20 องค์เท่านั้นอาศัยอยู่ที่นี้และมีเพียงไม่กี่คนที่อาศัยอยู่อย่างถาวรตั้งนั้นเวลาที่ไปเยือนจะถูก จำกัด ไว้เฉพาะตอนเช้าและเย็นเท่านั้น วิหารด้านใน มีรูปที่น่าประทับใจของ

ค่ำ

บริการ อาหารค่ำ ณ โรงแรม อิสระตามอัธยาศัย

ที่พัก Hotel Royal Palace หรือเทียบเท่า

วันที่-6	เมืองเลห์ - Chang La pass - ทะเลสาบพันกอง - เมืองเลห์	อาหารเช้า /กลางวัน/เย็น
----------	---	-------------------------

06.30 น.

บริการอาหาร ณ ที่พัก

07.00 น.

จากนั้นนำท่านเดินทางสู่ “ทะเลสาบพันกอง” (Pangong Lake) โดยนั่งรถผ่านถนนเส้นที่สูงเป็นอันดับ 3 ของโลก





Chang La pass เป็นเส้นทางสัญจรบนภูเขาที่สามารถขับขึ้นได้อันดับสามของโลกระดับความสูง 5,360 เมตรเหนือระดับน้ำทะเล เป็น เส้นทางผ่านภูเขา สูงใน ลาดักห์ จัมมูและแคชเมียร์มันถูกอ้างว่าเป็นถนนที่มีความสามารถสูงสุดเป็นอันดับสองในโลก ระหว่างทางขึ้นมันก็สวยแบบเกินคำบรรยาย...สิ่งต่อไปที่คุณสามารถทำได้คือเพลิดเพลินไปกับวิวทิวทัศน์ที่สวยงามรอบตัวให้แน่ใจว่าได้คลิกรูปภาพมากพอคุณจะได้จดจำความทรงจำตลอดช่วงชีวิตของคุณ...



เที่ยง

บริการอาหารกลางวัน ระหว่างทาง

ชมความงามของ ทะเลสาบพันกอง (Pangong Lake) ซึ่งมีความยาวถึง 40 ไมล์ และกว้าง 2-4 เป็น ทะเลสาบน้ำเค็มที่อยู่สูงสุดในโลกคือ มีความสูงถึง 4300 เมตร จากระดับน้ำทะเล ชมความงามของ ทะเลสาบที่มีภูเขาสูงเป็นฉากหลัง น้ำในทะเลสาบแห่งนี้มีสีสันทึบดงามมาก โดยเฉพาะในช่วงเย็นน้ำจะมีสี น้ำเงินเข้ม ส่วนในช่วงเช้าจะมีสีที่อ่อนกว่า และพื้นที่ 75% ของทะเลสาบอยู่ในดินแดนทิเบต อีก 25% อยู่ในเขตของประเทศอินเดีย ..อิสระถ่ายรูปรกับ ทะเลสาบพันกอง เป็นวิวที่เรียกว่า ได้รับความนิยมสูงสุดของ เลห์..



ได้เวลาอันสมควร.. จากนั้นเดินทางกลับสู่เมืองเลห์ โดยใช้เส้นทางเดิม โดยการเดินทาง ในวันนี้จะผ่านจุดที่สูงที่สุดของถนนสายนี้คือประมาณ 5,300 เมตรจากระดับน้ำทะเล เรียกจุดนี้ว่า Chang La Pass เราจะจอดให้ท่านได้ถ่ายรูปสักครู่ ไม่ควรอยู่นานเกินไป เพราะจะทำให้เราไม่สบายได้..ออกเดินทางต่อค่ะ เพลิดเพลินกับวิวสองข้างทางเปิด โอกาสให้จอดถ่ายรูปเป็นระยะๆ ถึงเมืองเลห์...นำท่านเดินเล่น ช้อปπίงเลือกซื้อสินค้า ของฝาก ของที่ระลึก ที่ถนนเมนบาร์ซาร์



ค่ำ

รับประทานอาหารค่ำ ณ โรงแรมอิสระพักผ่อนตามอัธยาศัย

ที่พัก Hotel Royal Palace หรือเทียบเท่า





วันที่-7	เมืองเลห์ - เดลี-กรุงเทพฯ	อาหารเช้า /-/-
04.00 น.	ปลูกทุกท่านเตรียมพร้อมกระเป๋าสัมภาระเตรียมเช็คเอาท์	
05.00 น.	จากนั้นนำท่านเดินทาง สู่นามบินเลห์(๑) บริการแบบกล่อง ที่ โรงแรมจัดเตรียม	
06.30 น.	ออกเดินทางกรุงนิวเดลี โดยสายการบิน Go Air เที่ยวบินที่ G8203	
07.35 น.	เดินทางถึงสนามบินอินทรา คานธี นิวเดลี หลังจากที่ได้กระเป๋าและสัมภาระครบแล้วนำท่านเดินทางเข้าอาคารระหว่างประเทศ	
08.30 น.	เช็คอินต่อ ที่เคาท์เตอร์สายการบิน การบินไทย และผ่านกระบวนการพิธีตรวจคนเข้าเมือง	
11.40 น.	เห็นฟ้ากลับกรุงเทพฯ โดย สายการบิน Thai Airways เที่ยวบินที่ TG324	
17.35 น.	ถึงสนามบินสุวรรณภูมิโดยสวัสดิภาพ	

****รายการนี้เป็นเส้นทางกึ่งผจญภัย เหมาะสำหรับผู้เดินทางที่รักและหลงใหลในธรรมชาติอย่างแท้จริง**
และเส้นทางท่องเที่ยวบางครั้งขึ้นอยู่กับสภาพอากาศและความปลอดภัยเป็นสำคัญ****

หมายเหตุ :

- 1.โปรแกรมสามารถเปลี่ยนแปลงได้ตามความเหมาะสมและความปลอดภัย
- 2.มาเป็นกรุ๊ปตั้งแต่ 15 คนขึ้นไปมีหัวหน้าทัวร์เดินทางไปด้วย

อัตราค่าบริการ ต่อท่าน งดแถมกระเป๋า	พักห้องคู่ 2-3 ท่าน	พักห้องเดี่ยว จ่ายเพิ่ม
27ก.ค. 2ส.ค.62	47,900.-	7,500.-
20-26 ก.ย. 62		
20-26 ต.ค. 62		

*ผู้ใหญ่ (12 ปี ขึ้นไป) บริษัทขอสงวนสิทธิ์ในการออกทัวร์กรณีมีผู้เดินทางไม่ 15-20 ท่าน ตามที่ได้ตกลงกับทางบริษัทฯ
หมายเหตุ : ราคาอาจเปลี่ยนแปลงได้ตามความเหมาะสมโดยไม่แจ้งให้ท่านทราบ ทั้งนี้อาจมีสาเหตุเช่น ช่วงเทศกาล , ราคาน้ำมันที่สูงขึ้นตามภาวะตลาดโลก

คำแนะนำ สำหรับผู้เดินทางที่ไม่ได้อยู่จังหวัดเดียวกับสนามบินที่ทริปเดินทาง และ/หรือ จำเป็นต้องซื้อตั๋วเครื่องบิน หรือการเดินทางรูปแบบอื่นๆ มายังสนามบินที่ทริปเดินทาง ก่อนออกตัวเครื่องบิน ภายในประเทศ / ระหว่างประเทศ หรือซื้อตั๋วรถไฟ หรือซื้อตั๋วรถโดยสาร ฯลฯ หรือมีการจองห้องพักล่วงหน้าก่อนวันเดินทางจริง ควรสอบถามยอดจองทัวร์ และตารางเวลาการเดินทางของทัวร์ที่ท่านจอง ที่แน่นอนจากเจ้าหน้าที่เป็นลายลักษณ์อักษร เพื่อเป็นการป้องกัน มิให้เกิดข้อผิดพลาดขึ้นกับท่านในภายหลัง

ทั้งนี้ ทางบริษัทขอสงวนสิทธิ์ไม่รับผิดชอบค่าใช้จ่ายที่อาจเกิดขึ้น หากท่านได้มีการจองการเดินทางดังกล่าวมายังสนามบินที่ทริปเดินทาง โดยยังไม่ได้รับการยืนยันเป็นลายลักษณ์อักษรจากทางบริษัทฯ

**เพื่อประโยชน์ของผู้เดินทาง โปรดศึกษาเงื่อนไขการจองทัวร์ และการยกเลิกทัวร์ ที่ระบุในรายการ
ทั้งหมดหลังจากท่านทำการจองทัวร์แล้ว ทางบริษัทฯจะถือว่าท่านเข้าใจ และพร้อมปฏิบัติตามเงื่อนไขดังกล่าว**





****ราคานี้สงวนสิทธิ์เฉพาะลูกค้าชาวไทยเท่านั้น เงื่อนไขการสำรองที่นั่ง (ที่ท่านควรทราบก่อนสำรองที่นั่ง)**

เงื่อนไขการชำระเงิน

1. กรุณาชำระค่ามัดจำทัวร์ 15,000 บาท/ท่าน ภายใน 2 วันทำการ นับจากที่ได้รับการยืนยันที่นั่งแน่นอน พร้อมส่งสำเนาหนังสือเดินทาง (ที่ไม่หมดอายุภายใน6เดือน นับจากวันเริ่มเดินทาง/หนังสือเดินทางเล่มใหม่สามารถเดินทางได้เลย) และหลักฐานโอนเงินมาได้ที่ Fax 0 2116 6423
2. ค่าทัวร์ส่วนที่เหลือชำระก่อนการเดินทางไม่น้อยกว่า 35 วันทำการ (ในช่วงปกติ) หรือชำระก่อนการเดินทางไม่น้อยกว่า 45 วันทำการ (ในช่วงเทศกาล หรือเมื่อสายการบินเร่งออกบัตรโดยสาร) หรือเมื่อสายการบินเร่งออกบัตรโดยสาร (การไม่ชำระเงินค่ามัดจำ หรือชำระไม่ครบ หรือเช็คธนาคารถูกระงับการจ่ายไม่ว่าด้วยสาเหตุใดใด ผู้จัดมีสิทธิยกเลิกการจัดหรือยกเลิกการเดินทาง)

❖ **หมายเหตุ:** อนึ่งกรุณาפקซ์หลักฐานการโอนเงินหรือแจ้งให้เจ้าหน้าที่ของบริษัทฯทราบถึงการโอนเงินของท่านทางโทรศัพท์หากท่านไม่สามารถפקซ์ได้จักเป็นพระคุณยิ่ง Passport มาที่บริษัทฯกรุณาชำระค่าทัวร์ส่วนที่เหลือล่วงหน้า 20 วันก่อนการเดินทางหากท่านไม่ชำระเงินส่วนที่เหลือตามวันที่กำหนด ทางบริษัทฯ ถือว่าท่านยกเลิกการเดินทางโดยไม่มีเงื่อนไข

ในกรณีที่ท่านโอนเงินจากต่างจังหวัด*ราคาทัวร์ดังกล่าวไม่รวมค่าธรรมเนียมหรือค่าบริการ

อัตราค่าบริการนี้รวม

1. ค่าตัวเครื่องบิน กรุงเทพ-เดลี-เลห์-เดลี-กรุงเทพ
 2. ค่าโรงแรมที่พัก พักห้องละ 2 ท่าน
 3. ค่าอาหารทุกมื้อตามที่ระบุ / น้ำดื่มวันละ 2 ขวด
 4. ค่ารถโค้ชปรับอากาศ ทีเดลี , และ ค่ารถ Toyota Innova ทีเลห์ แบบไม่ปรับอากาศ นั่งคันละ 4 ท่าน เพื่อความสะดวกในกาถ่ายภาพจับจองคนละหน้าต่างรถ
 5. ค่าธรรมเนียมในการขอวีซ่า ประเทศอินเดีย สำหรับหนังสือเดินทางไทย
 6. ค่าประกันภัยการเดินทางเฉาะอุบัติเหตุวงเงิน1ล้านบาทต่อท่าน(วงรักษาพยาบาลเงินไม่เกิน5แสนบาท)แต่ทั้งนี้ ย่อมอยู่ในข้อจำกัดที่มีการตกลงไว้กับบริษัทประกันชีวิต(ไม่ครอบคลุมผู้ที่มีอายุเกิน 75 ปี)
- (หากท่านสนใจซื้อประกันสุขภาพทางบริษัทยินดีจัดทำให้ท่านสามารถสอบถามกับเจ้าหน้าที่ของเราได้เลยครับ)**

อัตราค่าบริการไม่รวม :

- ค่าจัดทำหนังสือเดินทาง (PASSPORT) และค่าทำใบอนุญาตที่กลับเข้าประเทศของคนต่างชาติ หรือ คนต่างด้าว
- ค่าใช้จ่ายอื่นๆ นอกเหนือจากที่ระบุไว้ในรายการและค่าใช้จ่ายส่วนตัวต่างๆ เช่น ค่าโทรศัพท์ ค่าช้อปปิ้ง ฯลฯ
- ค่าธรรมเนียมน้ำมันของสายการบิน (ถ้ามี)
- ค่าทำเอกสารผู้ถือต่างด้าว
- ค่าวีซ่าที่มีค่าธรรมเนียมแพงกว่าหนังสือเดินทางไทย
- ค่าภาษีหัก ณ ที่จ่าย 3% ภาษีมูลค่าเพิ่ม 7% (กรณีออกใบกำกับภาษี)
- ค่าธรรมเนียมบัตรเครดิต 3 % (กรณีชำระผ่านบัตร)





- คำน้่านักเกินพิกัดตามสายการบินกำหนด 20 กิโลกรัมและกิจกรรมต่างๆตามฤดูกาลเช่นชี่จามรี,สกี ฯลฯ
- ค่าทิปไกด์ท้องถิ่น,พนักงานขับรถ 50 USD /ท่าน ตลอดการเดินทาง
- ค่าทิปหัวหน้าทัวร์ไทย ทิปหัวหน้าทัวร์แล้วแต่ความพึงพอใจในบริการของท่าน
- ค่าบริการยกกระเป๋าในโรงแรมและสนามบิน ซึ่งท่านจะต้องดูแลกระเป๋าและทรัพย์สินด้วยตัวท่านเอง

การให้ทิปตามธรรมเนียม ทางบริษัทฯมิได้มีผลประโยชน์ใดๆทั้งสิ้นขึ้นอยู่กับพิจารณาของท่านเพื่อเป็นกำลังใจให้กับไกด์ และคนขับรถ

การยกเลิก

1. ยกเลิกก่อนการเดินทาง 45 วันทำการ ไม่เก็บค่าใช้จ่ายหากไม่ได้มีการยื่นวีซ่าล่วงหน้า (สงกรานต์-ปีใหม่ 60 วันทำการ)
2. ยกเลิกก่อนการเดินทาง 30-44 วันทำการ หักเงิน 20,000+ค่าวีซ่า (ถ้ามี) (สงกรานต์-ปีใหม่ 50 วันทำการ)
3. ยกเลิกก่อนการเดินทาง 01-29 วันทำการ หักค่าใช้จ่าย 100% (สงกรานต์-ปีใหม่ 40 วันทำการ)

ทั้งนี้การเปลี่ยนแปลง แก่ผู้ใช้เดินทาง ขึ้นอยู่กับเงื่อนไข และ ระยะเวลาการทำงาน ของแต่ละสายการบิน, โรงแรม, รถไฟ รวมถึงขึ้นอยู่กับช่วงเทศกาล ที่ท่านจะเดินทาง โปรดสอบถาม และขอรับคำแนะนำเพิ่มเติมจากเจ้าหน้าที่ ที่ดูแลการจองทัวร์ กรุณาอ่านหมายเหตุให้ละเอียดทุกข้อ

- บริษัทฯ สงวนสิทธิ์ในการเปลี่ยนแปลงโปรแกรมรายการท่องเที่ยวหรืออัตราค่าบริการโดยไม่ต้องแจ้งให้ทราบล่วงหน้าตามความเหมาะสม
- กรณีที่คณะไม่ครบจำนวน 15 ท่านทางบริษัทฯ สงวนสิทธิ์ในการงดออกเดินทางโดยทางบริษัทฯจะแจ้งให้ท่านทราบล่วงหน้า 14 วันก่อนการเดินทาง
- บริษัทฯ ขอสงวนสิทธิ์ในการเปลี่ยนแปลงรายการท่องเที่ยว กรณีที่เกิดเหตุจำเป็นสุดวิสัย อาทิ การล่าช้าของสายการบิน การนัดหยุดงาน การประท้วง ภัยธรรมชาติ การก่อกบฏ อุบัติเหตุ ปัญหาการจราจร ฯลฯ ทั้งนี้จะคำนึงและรักษามลประโยชน์ของผู้เดินทางไว้ให้ได้มากที่สุด
- เนื่องจากการท่องเที่ยวนี้เป็นการชำระแบบเหมาจ่ายกับบริษัทตัวแทนในต่างประเทศ ท่านไม่สามารถที่จะเรียกร้องเงินคืน ในกรณีที่ท่านปฏิเสธหรือสละสิทธิ์ ในการใช้บริการที่ทางทัวร์จัดให้ ยกเว้นท่านได้ทำการตกลง หรือ แจ้งให้ทราบก่อนเดินทาง
- บริษัทฯ จะไม่รับผิดชอบค่าใช้จ่ายที่เกิดขึ้น หากท่านถูกปฏิเสธการตรวจคนเข้าเมือง และไม่คืนเงินค่าทัวร์ที่ท่านชำระมาแล้ว หากท่านถูกปฏิเสธการเข้าเมือง อันเนื่องจากการกระทำที่สื่อไปในทางผิดกฎหมาย หรือการหลบหนีเข้าเมือง
- ตัวเครื่องบินเมื่อออกตัวแล้วไม่สามารถ Refund ได้ทุกกรณี โดยเงื่อนไขของสายการบินกำหนด
- การไม่รับประทานอาหารบางมื้อไม่เที่ยวตามรายการไม่สามารถขอหักค่าบริการคืนได้เพราะการชำระค่าทัวร์เป็นไปในลักษณะเหมาจ่าย
- เมื่อท่านทำการซื้อโปรแกรมทัวร์ ทางบริษัทฯ จะถือว่าท่านรับทราบและยอมรับเงื่อนไขของหมายเหตุทุกข้อแล้ว

ตัวเครื่องบิน

- ✓ ในการเดินทางเป็นหมู่คณะผู้โดยสารจะต้องเดินทางไป-กลับหากท่านต้องการเลื่อนวันเดินทางกลับ ท่านจะต้องชำระค่าใช้จ่ายส่วนต่างที่สายการบินเรียกเก็บโดยสายการบิน เป็นผู้กำหนดซึ่งทางบริษัทฯไม่สามารถเข้าไปแทรกแซงได้





และในกรณีที่ยกเลิกการเดินทางถ้าทางบริษัทได้ออกตั๋วเครื่องบินไปแล้วผู้เดินทางต้องรอRefund ตามระบบของสายการบินเท่านั้น(ในกรณีที่ตั๋วเครื่องบินสามารถทำการ Refund ได้เท่านั้น)

- ✓ ท่านที่จะออกตั๋วเครื่องบินภายในประเทศเช่น เชียงใหม่ ภูเก็ต หาดใหญ่ ฯลฯ โปรดแจ้งฝ่ายขายก่อนเพื่อขอคำยืนยันว่าทัวร์นั้นๆยืนยันการเดินทางแน่นอนหากท่านออกตั๋วภายในประเทศโดยไม่ได้รับการยืนยันจากพนักงานแล้วทัวร์นั้นยกเลิกบริษัทฯไม่สามารถรับผิดชอบค่าใช้จ่ายใดๆที่เกี่ยวข้องกับตั๋วเครื่องบินภายในประเทศได้
- ✓ เมื่อท่านจองทัวร์และชำระมัดจำแล้วหมายถึงท่านยอมรับในข้อความและเงื่อนไขที่บริษัทฯแจ้งแล้วข้างต้น

โรงแรมและห้อง

- ห้องพักในโรงแรมเป็นแบบห้องพักคู่ Twin/Double ในกรณีที่ท่านมีความประสงค์จะพักแบบ 3 ท่าน / 3 เตียง Triple Room ขึ้นอยู่กับข้อกำหนดของห้องพักและรูปแบบของห้องพักของแต่ละโรงแรมซึ่งมักมีความแตกต่างกันซึ่งอาจจะทำให้ท่านไม่ได้ห้องพักติดกันตามที่ต้องการหรือ อาจไม่สามารถจัดห้องที่พักแบบ 3 เตียงได้
- โรงแรมหลายแห่งในยุโรปจะไม่มีเครื่องปรับอากาศเนื่องจากอยู่ในแถบที่มีอุณหภูมิต่ำ เครื่องปรับอากาศที่มีจะให้บริการในช่วงฤดูร้อนเท่านั้น
- ในกรณีที่มีการจัดประชุมนานาชาติ Trade Fair เป็นผลให้ค่าโรงแรมสูงขึ้น 3-4 เท่าตัว บริษัทฯขอสงวนสิทธิ์ในการปรับเปลี่ยนหรือย้ายเมืองเพื่อให้เกิดความเหมาะสม

เอกสารในการยื่นวีซ่าท่องเที่ยวอินเดีย แบบออนไลน์ (ไม่ต้องขอวีซ่าตัว)

- ✓ รูปถ่ายสี (ถ่ายมาไม่เกิน 3 เดือน ขนาด 2x2 นิ้ว) 1 รูป พื้นหลังสีขาว
- ✓ สำเนาหนังสือเดินทางอายุการใช้งานไม่ต่ำกว่า 6 เดือน ห้ามขีดทับ
- ✓ สำเนาบัตรประชาชน 1 ชุด
- ✓ สำเนาทะเบียนบ้าน 1 ชุด
- ✓ สำเนาวีซ่าอินเดียหากท่านเคยเดินทางเข้าอินเดียแล้ว 1 ชุด





เพื่อการเดินทางอย่างอุ่นใจ หรือ เพื่อคนที่เรารัก..

ด้วยประกันการเดินทางเสริม ในเอเชีย ที่เพิ่มความคุ้มครองได้มากขึ้น...

สนใจ “ประกันภัยการเดินทางทั่วโลก” โปรดแจ้งเจ้าหน้าที่ ผู้ดูแลการจองทัวร์ ล่วงหน้าก่อนเดินทาง ไม่น้อยกว่า 1 สัปดาห์ และกรุณาชำระค่าประกันภัยการเดินทาง ยอดเต็มจำนวน หลังจากส่งรายชื่อผู้เอาประกันภัยแล้ว
ชื่อประกันภัย โทร 0 2116 6395 (auto)



ข้อตกลงคุ้มครอง Coverage	สำหรับเดินทางในเอเชีย ASIA PLUS			
	Basic	Silver	Gold	Platinum
1. ภัยส่วนบุคคลอุบัติเหตุส่วนบุคคล อ.บ.1* / Personal Accident Benefit	1,000,000	2,000,000	3,000,000	5,000,000
2. ค่ารักษาพยาบาลจากอุบัติเหตุและสุขภาพ / Medical Expenses	2,000,000	2,000,000	3,000,000	5,000,000
2.1 ค่ารักษาพยาบาลต่อเนื่องในประเทศไทย** / Follow-up treatment in Thailand	50,000	200,000	300,000	500,000
2.2 ค่ารักษาพยาบาลต่อเนื่องในประเทศไทย*** / Medical treatment in Thailand	100,000	200,000	300,000	500,000
3. ภัยเครื่องบินล่าช้าและค่าส่งกลับประเทศ / Evacuation and repatriation	2,000,000	2,000,000	3,000,000	5,000,000
4. ภัยบริการทางการแพทย์ฉุกเฉินนอกประเทศ / Emergency Medical Assistance	x	Actual Cost	Actual Cost	Actual Cost
4.1 ภัยเยี่ยมและอุปถัมภ์ในต่างประเทศ / Compassionate visit	x	Actual Cost	Actual Cost	Actual Cost
4.2 ภัยส่งตัวผู้เยาว์กลับประเทศ / Return of minor	250,000	250,000	250,000	250,000
4.3 ภัยค้นหา ภัยช่วยเหลือ และภัยกู้ภัย / Search, rescue and recovery				
5. ภัยยกเลิกการเดินทาง / Trip cancellation	x	x	100,000	100,000
6. ภัยลดจำนวนวันเดินทาง / Trip curtailment	x	x	100,000	100,000
7. ความเสียหายหรือความเสียหายของสัมภาระในพาหนะเดินทาง / Loss or damage of personal baggage	x	x	50,000	50,000
8. ภัยล่าช้าของพาหนะเดินทาง / Cover of delay				
8.1 ภัยล่าช้าของระบบขนส่งมวลชน / Delays in means of public transport	x	2,000	10,000	20,000
8.2 ภัยล่าช้าของสัมภาระ / Delayed collection of baggage	x	2,000	20,000	20,000
8.3 ภัยขโมยสัมภาระ / Hijack	x	x	50,000	50,000
8.4 ภัยพลาดต่อเที่ยวบิน / Missed connection - flight	x	2,000	10,000	20,000
9. ภัยสูญหายของหนังสือเดินทาง / Loss of passport	x	x	5,000	5,000
10. ความรับผิดส่วนบุคคลตามกฎหมาย / Personal legal liability	x	1,000,000	2,000,000	5,000,000
11. ความรับผิดส่วนเกินเช่ารถเช่า / Rental car excess	x	x	10,000	20,000
12. ความคุ้มครองกีฬาสมัครเล่น / Golf extension	x	x	x	20,000
13. ภัยรับการรักษาพยาบาลในต่างประเทศ / Overseas hospitalization benefit	x	1,000 per day max 10,000	2,000 per day max 20,000	3,000 per day max 30,000

หมายเหตุ / Remark

* อ.บ. 1 หมายถึง การเสียชีวิต การสูญเสียอวัยวะ สายตา หรือทุพพลภาพถาวร สิ้นเชิงจากอุบัติเหตุ / Loss of, dismemberment, loss of sight or total permanent disability.

** ข้อ 2.1 ** ข้อ 2.2 บริษัทฯจะจ่ายค่าใช้จ่าย สำหรับการรักษาพยาบาลที่เกิดขึ้นในระยะเวลา 7 วันแรก นับจากเดินทางกลับถึงประเทศไทย /

2.1, 2.2 The company shall pay such costs incurred within 7 days of the return to Thailand.





ความคุ้มครองพิเศษ / Special Coverages

คุ้มครองค่ารักษาสูงถึง บาท
5,000,000

• คุ้มครองค่ารักษาพยาบาลจากอุบัติเหตุและเจ็บป่วย
• Covers medical expenses from injuries and illness up to 5,000,000 baht.

คุ้มครอง
กีฬาเสี่ยงภัย

• คุ้มครองค่ารักษาพยาบาลการบาดเจ็บจากกีฬาเสี่ยงภัย เช่น ดำน้ำ เล่นสกี เจ็ทโบ๊ท บันจี้จัมพ์
• Coverage includes medical expenses for injuries from certain high-risk sports such as diving, skiing, or bungee jumping.

รักษาฟัน บาท
16,000

• คุ้มครองค่ารักษาพยาบาลฟันเพื่อบรรเทาความเจ็บปวดที่ต่างประเทศ ได้ถึง 16,000 บาท
• Dental treatment cover for relief of pain up to 16,000 baht.

ไม่จำกัด
อายุ

• ไม่จำกัดอายุผู้ทำประกันภัย • No age limit

ไม่ต้องสำรองจ่าย
รักษาได้ทุก สม.

• คุ้มครองค่ารักษาพยาบาลทั้ง IPD, OPD
• You don't have to advance money.
• Free choice of hospital. • Covers medical expenses for inpatient and outpatient treatment.

ช่วยเหลือ
ฉุกเฉินทั่วโลก 24 hrs.

• ศูนย์ให้ความช่วยเหลือฉุกเฉินทางการแพทย์และการเดินทางทั่วโลก
+66 (2) 696 3650
• 24 hours. Worldwide emergency call center
+66 (2) 696 3650



หมายเหตุ / Remark

- การประกันภัยนี้ไม่คุ้มครองโรคประจำตัว การบาดเจ็บหรือเจ็บป่วยและสภาพที่เป็นมาก่อนการเอาประกันภัย / Pre-existing medical conditions are not covered.
- กรมธรรม์ประกันภัยการเดินทางต่างประเทศ พลัส เป็นการให้ความคุ้มครองการสูญเสียชีวิตหรือเสียชีวิตขณะผู้เอาประกันภัยอยู่ในต่างประเทศเท่านั้น ยกเว้นหมวด 5 การยกเลิกการเดินทางบริษัทจะให้ความคุ้มครองแก่ผู้เอาประกันภัยที่มีความจำเป็นและหลีกเลี่ยงไม่ได้ซึ่งต้องยกเลิกการเดินทางก่อนเริ่มการเดินทางกำหนดการ / Global Travel Insurance Plus covers loss while abroad only. Except Clause No.5: Flight cancellation. Company will cover all necessary and unavoidable cost of cancelled flight prior departure.
- ความคุ้มครองพิเศษขึ้นอยู่กับแผนประกันภัยที่ท่านเลือก / The coverage is as per the Plan Purchased.

จำนวนวันเดินทาง (วัน) Period of Insurance (Days)	สำหรับเดินทางในเอเชีย ASIA PLUS			
	Basic	Silver	Gold	Platinum
แพคเกจเที่ยว / Single Trip				
1-4	200	290	470	688
5-6	240	300	595	999
7-8	280	427	690	1,300
9-10	340	597	850	1,600
11-15	450	767	1,150	2,150
16-22	524	937	1,650	2,795
23-31	628	1,108	2,030	3,300
32-45	770	1,364	2,450	4,325
46-60	907	1,620	2,995	5,226
61-75	1,220	2,215	3,775	6,450
76-94	1,475	2,641	4,200	7,500
95-105	1,975	2,962	5,720	9,990
106-121	2,350	3,371	6,450	11,100
122-151	2,775	4,016	7,950	13,740
152-182	3,260	4,922	9,775	15,975
แพคเกจปี เดินทางไม่จำกัดครั้ง แต่ครั้งละไม่เกินจำนวนวันที่ระบุ / Annual Multi -Trip, max length per trip as per plan selected				
Annual (max 31 days)	1,200	1,992	2,850	4,400
Annual (max 60 days)	1,600	2,591	3,700	6,400
Annual (max 90 days)	1,900	3,200	5,000	8,700
Annual (max 120 days)	2,650	4,038	7,100	12,210
Annual (max 365 days)	5,925	10,785	22,000	35,150

■ เบื้องต้นมีอายุขัยสำหรับเมื่อประกันภัยอายุไม่เกิน 75 ปี รวมภาษีอากรและงบเบี้ย / Premium shown is for insured up to 75 yrs of age includes tax and stamp.
■ สำหรับผู้เอาประกันภัยที่มีอายุ 76 ปีขึ้นไป เบื้องต้นมีอายุขัยจะเพิ่มขึ้นเป็น 2 เท่าของเบี้ยประกันภัยที่ระบุไว้ในตาราง / For insured aged 76 yrs and above, premium will be two times the amount shown in the table.

หมายเหตุ / Remark

- การประกันภัยนี้ไม่คุ้มครองโรคประจำตัว การบาดเจ็บ หรือเจ็บป่วย และสภาพที่เป็นมาก่อนการเอาประกันภัย / Pre-existing medical conditions are not covered.
- กรมธรรม์ประกันภัยการเดินทางต่างประเทศ พลัส เป็นการให้ความคุ้มครองการสูญเสียชีวิต หรือเสียชีวิตขณะผู้เอาประกันภัยอยู่ในต่างประเทศเท่านั้น ยกเว้นหมวด 5 การยกเลิกการเดินทาง บริษัทจะให้ความคุ้มครองแก่ผู้เอาประกันภัยที่มีความ





by VR Agency Travel & Trade Co. Ltd.

ใบอนุญาต/Travel License: 11/11450



LINE @etravelway

Facebook @etravelway

Instagram etravelway

Phone 021166395

Z0832

จำเป็น และหลีกเลี่ยงไม่ได้ที่จะต้องยกเลิกการเดินทางก่อนเริ่มการเดินทางตามกำหนดการ / Global Travel Insurance Plus covers loss while abroad only. Except Clause No.5: Flight cancellation, Company will cover all necessary and unavoidable cost of cancelled flight prior departure.

3.ความคุ้มครองพิเศษขึ้นกับแผนประกันภัยที่ท่านเลือก / The coverage is as per the Plan Purchased.



LINE @etravelway

Facebook @etravelway.fire

Instagram @etravelway.sky

Emergency call only : 0853642449

Email tour.bkk@etravelway.com

YouTube www.youtube.com/etravelway

www.etravelway.com

VS060224

Page 15 of 15

