



ทัวร์เวียดนามใต้ โฮจิมินห์ มุยเน่ ดาลัท 4 วัน 3 คืน

โดยสายการบิน เวียดเจ็ท แอร์

พิเศษ!!! เทียวสุดคุ้ม โปรแกรมชิวิวิๆๆ พักโรงแรม 4 ดาวเมืองดาลัท
แถมฟรี !!! กระเป๋าช้อปปิ้งสุดเก๋ พับเก็บได้ จูของได้เยอะ + หมวก
ฟรี !!! รวมราคานั่งรถจี๊ป ทะลุทะเลทรายขาว

โปรแกรมดอกไม้ นั่งรถไม่เหนื่อย เข้าเมืองโฮจิมินห์ - ออกเมืองดาลัท

อัตรานี้ไม่รวมค่าทิปคนขับรถ ไกด์ท้องถิ่น วันละ 200 ต่อท่าน/800 บาทต่อทิป

ส่วนค่าทิปหัวหน้าทัวร์แล้วแต่ความพึงพอใจของท่าน

เพื่อประโยชน์ของผู้เดินทาง โปรดศึกษาเงื่อนไขการจองทัวร์ และการยกเลิกทัวร์ ที่ระบุในรายการ
ทั้งหมดหลังจากท่านทำการจองทัวร์แล้ว ทางบริษัทฯจะถือว่าท่านเข้าใจ และพร้อมปฏิบัติตามเงื่อนไขดังกล่าว

สรุปการเดินทางโดยย่อ

วันที่1	กรุงเทพ(สนามบินสุวรรณภูมิ) - สนามบินโฮจิมินห์ - ตลาดเบนถัน - ล่องเรือรับประทานอาหารเย็นแม่น้ำโขงอ่อน
วันที่2	โบสถ์นอร์ทเทรอดาม - ไปรษณีย์กลาง - เมืองมุยเน่ - เมืองฟานเทียต - ทะเลทรายแดง - ชมแกรนด์แคนยอนแห่งเวียดนาม - ทะเลทรายขาว
วันที่3	เมืองดาลัท - นั่งรถราง Roller Coaster - น้ำตกดาตันลา - นั่งกระเช้าไฟฟ้าชมวิวของเมืองดาลัท - วัดดึกกลาม - พระราชวังฤดูร้อน - บ้านเพียน - ซุปปิ้งตลาดไนท์บาร์ซ่า
วันที่4	สวนดอกไม้เมืองหนาว - สวนดอกไฮเดรนเยีย - ฟาร์มเลี้ยงชมด - สนามบินเมืองดาลัท - กรุงเทพ(สนามบินสุวรรณภูมิ)

วันที่1 กรุงเทพ(สุวรรณภูมิ) โฮจิมินห์ - เช็คอิน Café Apartment - ตลาดเบนถัน - ล่องเรือรับประทานอาหารเย็นแม่น้ำโขงอ่อน

09.30 น. คณะพร้อมกัน ณ อาคารผู้โดยสารขาออกระหว่างประเทศ สนามบินสุวรรณภูมิเคาน์เตอร์สายการบิน

Viet Jet Air พบเจ้าหน้าที่ของบริษัทฯ คอยให้การต้อนรับและอำนวยความสะดวก

11.50 น. ออกเดินทางสู่เมืองโฮจิมินห์ ประเทศเวียดนาม โดยสายการบิน Viet Jet Air เที่ยวบินที่ VJ802 (ใช้ระยะเวลาในการเดินทางประมาณ 1.30 ชั่วโมง)

อำนวยความสะดวก

13.20 น. เดินทางถึง สนามบินเมืองโฮจิมินห์ หลังผ่านพิธีตรวจคนเข้าเมืองแล้ว

นำท่านเดินทางสู่ ตัวเมือง โฮจิมินห์เป็นศูนย์กลางของเศรษฐกิจหลักของประเทศเวียดนาม

กลางวัน รับประทานอาหารขนมปัง(บันหมี่) ขนมปังเวียดนามที่ได้รับอิทธิพลมาจากประเทศฝรั่งเศส หรือเรียกอีกชื่อว่า "แซนด์วิชเวียดนาม" (บริการบนรถ)





จากนั้นนำท่านแวะถ่ายรูปเช็คอิน **Café Apartment** จุดเช็คอินยอดนิยมสุดฮิต มาโฮจิมินห์สถานที่นี้ไม่ควรพลาด นำท่านช้อปปิ้งซื้อของ **ตลาดเบนถัน** ให้ท่านอิสระตามอัธยาศัย เลือกซื้อของฝากสินค้าพื้นเมือง รองเท้า กระเป๋า เสื้อผ้า และอาหารอื่นๆมากมาย

ค่ำ

รับประทานอาหารเย็น ณ ภัตตาคารบนเรือล่องไปตามแม่น้ำไซ่ง่อน ชมบรรยากาศสองฟากฝั่งยามค่ำคืนของเมืองโฮจิมินห์ซิดี หรือจะเลือกสนุกสนานกับวงดนตรีพื้นเมืองที่บรรเลงเพลงอย่างสนุกสนานพักที่ **Liberty Hotel, Hochiminh City** หรือเทียบเท่า



วันที่ 2

โฮจิมินห์ - โบสถ์นอร์ทเทรอดาม - ไปรษณีย์กลาง - ฟานเทียต - ทะเลทรายมูเน่

เช้า

รับประทานอาหารเช้า ณ โรงแรม

นำท่านชม **โบสถ์นอร์ทเทรอดาม** โบสถ์หลังคาสูงที่สร้างในสมัยที่เวียดนามยังอยู่ในอาณานิคมของฝรั่งเศส โดยสร้างเพื่อให้เป็นโบสถ์ประจำเมืองไซ่ง่อนและได้สร้างตามต้นแบบของประเทศฝรั่งเศส

นำท่าน ชม **ไปรษณีย์กลาง** ซึ่งถูกสร้างขึ้นอย่างวิจิตรตระการตา

ชมอนุสาวรีย์ท่านประธานาธิบดีโฮจิมินห์ ตั้งอยู่ด้านหน้าศาลากลาง ก่อสร้างด้วย สถาปัตยกรรมแบบฝรั่งเศส นำท่านเดินทางโดยรถบัสปรับอากาศสู่ **เมืองมูเน่** เมืองชายหาดริมทะเล

กลางวัน

รับประทานอาหารกลางวัน ณ ภัตตาคาร

นำท่านเดินทางสู่ **เมืองฟานเทียต** เป็นเมืองชายทะเลตากอากาศและแหล่งท่องเที่ยวที่มีความสวยงามและมีชื่อเสียงทางภาคใต้ของเวียดนาม ระหว่างการเดินทางผ่านชมธรรมชาติและวิถีชีวิตความเป็นอยู่ของชาวเวียดนาม นำท่านสัมผัสอากาศบริสุทธิ์ **ณ ท่าเรือมูเน่** ที่อบอวนไปด้วยบรรยากาศแบบชาวประมงเวียดนามแท้ๆ ซึ่งกลับเข้าฝั่งหลังออกหาปลาในยามค่ำคืน

นำท่านชม **ทะเลทรายแดง** ที่เกิดจากการรวมตัวกันของทรายสีชมพูแดงจนเป็นลานทรายกว้างที่มีชื่อเสียงของเมืองมูเน่ แล้วนำท่านชม **“แกรนด์แคนยอนแห่งเวียดนาม” ลำธาร FAIRY STREAM** ที่เกิดจากการกัดเซาะของน้ำและลมเป็นลำธารลึกกว่า 20 เมตร เปิดให้เห็นชั้นของดินและทรายหลากสี ซึ่งทั้งหมดล้วนเกิดขึ้นเองตามธรรมชาติ

นำท่านสู่ **ทะเลทรายขาว** กองเนินภูเขาทรายสีขาวกระจ่างตากว้างใหญ่สุดสายตา มองไปทางไหนจะเห็นเพียงผืนทรายและท้องฟ้าเท่านั้น ไม่ไกลกันมีแหล่งน้ำจืด (โอเอซิส) สำหรับให้นักท่องเที่ยวใช้พักผ่อนถ่ายรูป และชมวิว ที่ท่านจะได้เพลิดเพลินกับกิจกรรมหลากหลายไม่ว่าจะเป็น เซารถจี๊ป หรือรถ ATV ตลุยเนินทราย หรือสนุกสนานกับการเล่นแซนด์ดูนส์สไลด์ไกลจากจากเนินทรายสูงกว่า 40 เมตร

(รวมค่ารถจี๊ป โดยสารได้ 5 - 6 ท่าน/1คัน)

เย็น

รับประทานอาหารเย็น ณ ภัตตาคาร





พักที่ **Peace Resort, Muine (ติตริมทะเล)** หรือเทียบเท่า



วันที่ 3

พานเที่ยว - ดาลัท - น้ำตกดาตันลา - นั่งกระเช้าไฟฟ้า - บ้านเพี้ยน - ตลาดกลางคืน

เช้า

รับประทานอาหารเช้า ณ โรงแรม

นำท่านเดินทางสู่ **เมืองดาลัท** เมืองตากอากาศที่มีชื่อเสียงอันและโรแมนติกที่สุดและของเวียดนาม เนื่องจากตั้งอยู่บนที่สูงจากระดับน้ำทะเลประมาณ 1,500 เมตร ทำให้อากาศเย็นสบายตลอดทั้งปีแม้กระทั่งในฤดูร้อน อุณหภูมิเฉลี่ยประมาณ 15 - 25 องศาเซลเซียส แวดล้อมด้วยขุนเขา ไร่ กาแฟ และสวนดอกไม้ อาคารบ้านเรือนต่างๆปลูกสร้างรูปแบบสถาปัตยกรรมฝรั่งเศส เนื่องจากในสมัยอาณาจักรม Alexdra Yersin ได้ค้นพบเมืองดาลัท และเห็นว่าบรรยากาศค่อนข้างดี ทางฝรั่งเศสจึงได้เข้ามาพัฒนาและสร้างเมืองดาลัท เพื่อให้เป็นเมืองตากอากาศสำหรับชาวฝรั่งเศส ถึงดาลัท

นำท่าน **นั่งรถราง (Roller Coaster)** ผ่านผืนป่าอันร่มรื่นเขียวชอุ่มลงสู่หุบเขาเบื้องล่าง เพื่อชมและสัมผัสกับความสวยงามของ **น้ำตกดาตันลา (Thac Datanla)** น้ำตกขนาดใหญ่แต่มีชื่อเสียง อีกหนึ่งในสถานที่ท่องเที่ยวยอดนิยมของดาลัทที่ไม่ควรพลาด!!

กลางวัน

รับประทานอาหารกลางวัน ณ ภัตตาคาร

นำท่านสู่ **สถานีกระเช้าไฟฟ้า เคเบิลคาร์** กระเช้าไฟฟ้าแห่งนี้เป็นกระเช้าไฟฟ้าที่ทันสมัยที่สุดของประเทศเวียดนาม และมีความปลอดภัยสูงที่สุดท่านจะได้ ชมวิวของเมืองดาลัท ที่มองเห็นได้ ทั้งเมืองที่ตั้งอยู่ท่ามกลางหุบเขาอันสวยงาม

นำท่านชม **วัดตี๊กกลาม** เป็นวัดที่สร้างอยู่บนเนินเขาเหนือ ทะเลสาบเตวียนลาม แวดล้อมไปด้วยดอกไม้ นานาพันธุ์ กับทิวสนที่ยืนต้นตระหง่านปกคลุมทุกหุบเขา

จากนั้นนำท่านชม **พระราชวังฤดูร้อน** พระราชวังตากอากาศของกษัตริย์เบ๋าได้ จักรพรรดิองค์สุดท้ายของเวียดนาม ซึ่งสถานที่แห่งนี้เป็นพระราชวังสุดท้าย ที่สร้างขึ้นในสมัยเรืองอำนาจของฝรั่งเศส ก่อนที่จะเกิดสงครามเวียดนาม แล้วทำให้จักรพรรดิเบ๋าได้ต้องลี้ภัยไปอยู่ฝรั่งเศส แล้วไม่ได้กลับมาเหยียบผืนแผ่นดินบ้านเกิดอีกเลย

นำท่านเข้าชม **บ้านเพี้ยน (Crazy House)** บ้านสไตล์แปลกๆที่ออกแบบโดยฝีมือลูกสาวประธานาธิบดีคนที่ 2 ของเวียดนาม ซึ่งเรียนจบสถาปัตยกรรมมาจากฝรั่งเศสโดยได้แรงบันดาลใจจากนิยายเรื่องดัง "Alice in Wonderland"

เย็น

รับประทานอาหารเย็น ณ ภัตตาคาร พร้อมเสิร์ฟไวน์ดาลัท

จากนั้นนำท่านเดินทางสู่ ย่าน **ช้อปปิ้งตลาดไนท์บาร์ซ่า** ของเมืองดาลัทให้ท่านได้เลือกซื้อสินค้า นานาชนิด ตามอัธยาศัย

พักที่ **La Sapinette Hotel, Dalat** หรือเทียบเท่าระดับ 4ดาว





วันที่ 4

ดาลัท - สวนดอกไม้ - สวนดอกไฮเดรนเยีย - ฟาร์มเลี้ยงชะมด - กรุงเทพฯ

เช้า

รับประทานอาหารเช้า ณ โรงแรม

นำท่านเดินทางชม **สวนดอกไม้เมืองหนาว** ของเมืองดาลัทสัมผัสดอกไม้เมืองหนาวที่อุดม รูปทรง และสีสันแปลกตา ซึ่งเป็นสายพันธ์ มาจากยุโรปสัมผัสกับบรรยากาศที่แสนโรแมนติก จากนั้นนำท่านชม **สวนดอกไฮเดรนเยีย** ให้ท่านอิสระชมความงามในทุ่งดอกไฮเดรนเยีย กับบรรยากาศเมืองหนาวกลางหุบเขาดาลัท อีกหนึ่งจุดที่มาเมืองนี้แล้วต้องแวะถ่ายรูปสวยๆ เช็คอิน นำท่านชม **ฟาร์มเลี้ยงชะมด** ดูกระบวนการผลิตกาแฟจากชีชะมด ที่ขึ้นชื่อของเมืองดาลัท ทั้งเอกลักษณ์ พร้อมวิธีการเลี้ยงชะมดหลากหลายสายพันธุ์อย่างใกล้ชิด และสามารถเลือกซื้อผลิตภัณฑ์กาแฟชีชะมด กลับเป็นของฝากได้

จากนั้นนำท่านเดินทางไปสู่ **สนามบินเมืองดาลัท** เพื่อเดินทางกลับสู่กรุงเทพฯ ตรวจสอบเอกสารและสัมภาระ

13.35 น. ออกเดินทางจากสนามบินดาลัท กลับกรุงเทพฯ โดยสายบิน Viet Jet Air เที่ยวบินที่ VZ941 (ใช้ระยะเวลาในการเดินทางประมาณ 1.45 ชั่วโมง)

15.20 น. เดินทางถึง **สนามบินสุวรรณภูมิ** โดยสวัสดิภาพ

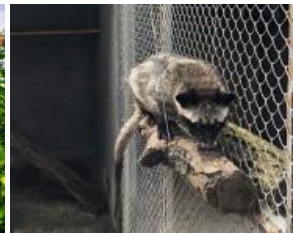

สำคัญ กรุณาอ่านเงื่อนไขแบบท้ายโดยละเอียด เพื่อประโยชน์สูงสุดแก่ตัวท่านเอง หากชำระเงินแล้วทางบริษัทฯ จะถือว่าท่านได้ยอมรับเงื่อนไขแล้วและไม่สามารถ เปลี่ยนแปลงเงื่อนไขใดๆ ได้

รายการทัวร์สามารถสลับ ปรับเปลี่ยนหรือตไปบาง รายการได้ตามความเหมาะสม โดยไม่ต้องแจ้งให้ทราบล่วงหน้า

อันเนื่องมาจากสภาพอากาศ เหตุการณ์ทางธรรมชาติ เหตุการณ์ทางการเมือง สภาพการจราจร สายการบินหรือเหตุสุดวิสัยต่างๆ ทั้งนี้จะคำนึงถึงความปลอดภัย ความเป็นไปได้และผลประโยชน์ของผู้เดินทางเป็นสำคัญ

ทางผู้เดินทางจะไม่ฟ้องร้องใดๆ อันเนื่องมาจากได้รับทราบเงื่อนไขก่อนการเดินทางแล้ว

บริษัทฯ ขอสงวนสิทธิ์เริ่มและจบการให้บริการ ที่ สนามบินต้นทางขาไปเท่านั้น

กรณีผู้เดินทางมาจากต่างจังหวัดหรือต่างประเทศ และจะทำการสำรองตัวเครื่องบิน หรือยานพาหนะอื่น ๆ เพื่อใช้เดินทางมาและกลับ ณ สนามบิน สุวรรณภูมิทางบริษัท จะไม่รับผิดชอบค่าใช้จ่ายเนื่องจากเป็นค่าใช้จ่ายที่นอกเหนือจากโปรแกรม



LINE @etravelway

@etravelway.fire

@etravelway.sky

Emergency call only : 0853642449

tour.bkk@etravelway.com

www.youtube.com/etravelway

www.etravelway.com

VS060224

Page 4 of 11





อัตราค่าบริการ ต่อท่าน งดแลมกระเป๋า	ผู้ใหญ่	เด็ก	พักเดี่ยว จ่ายเพิ่ม
28ก.ย.-1ต.ค.62	10,999	10,999	3,500
4-7 ต.ค.62	11,999	11,999	3,500
5-8 ต.ค.62	11,999	11,999	3,500
11-14 ต.ค.62	13,999	13,999	3,500
12-15 ต.ค.62	13,999	13,999	3,500
13-16 ต.ค.62	12,999	12,999	3,500
16-19 ต.ค.62	10,999	10,999	3,500
19-22 ต.ค.62	11,999	11,999	3,500
20-23 ต.ค.62	12,999	12,999	3,500
23-26 ต.ค.62	12,999	12,999	3,500
ราคาเด็กทารก อายุต่ำกว่า 2ปี	3,000 บาท		

*****สำคัญมาก กรุณานำหนังสือเดินทาง (PASSPORT) มาในวันเดินทาง*****
ทางบริษัท ไม่สามารถรับผิดชอบ ในกรณีที่ท่านลืมนำมา หรือขำหนังสือเดินทางมาผิดเล่ม **พาสปอร์ตต้องไม่น้อยกว่า 7 เดือน**

ไม่มีราคาเด็ก เนื่องจากเป็นราคาพิเศษ / ทารกต้องมีอายุไม่เกิน 2 ปีบริบูรณ์ ณ วันเดินทางไปและกลับ

รายการนี้ไม่สามารถยกเลิกการเดินทางได้ เนื่องจากเป็นราคาโปรโมชั่น

(แต่สามารถเปลี่ยนผู้เดินทางได้ตามเงื่อนไขของสายการบิน)

อัตรานี้ ไม่รวมค่าทิปคนขับรถ และไกด์ท้องถิ่นตามธรรมเนียม ท่านละ 600 บาท ต่อทริป ต่อท่าน

(ชำระทุกท่าน ยกเว้น ทารกอายุไม่เกิน 2 ปี ยกเว้นให้)

ส่วนค่าทิปหัวหน้าทัวร์แล้วแต่ความพึงพอใจของท่าน

คำแนะนำ สำหรับผู้เดินทางที่ไม่ได้อยู่จังหวัดเดียวกับสนามบินที่ทริปเดินทาง และ/หรือ จำเป็นต้องซื้อตัวเครื่องบิน หรือ การเดินทางรูปแบบอื่นๆ มายังสนามบินที่ทริปเดินทาง ก่อนออกตัวเครื่องบิน ภายในประเทศ / ระหว่างประเทศ หรือซื้อ ตั๋วรถไฟ หรือซื้อตั๋วรถโดยสาร ฯลฯ หรือมีการจองห้องพัก ล่วงหน้าก่อนวันเดินทางจริง ควรสอบถามยอดจองทัวร์ และ ตารางเวลาการเดินทางของทัวร์ที่ท่านจอง ที่แน่นอนจากเจ้าหน้าที่เป็นลายลักษณ์อักษร เพื่อเป็นการป้องกัน มิให้เกิด ข้อผิดพลาดขึ้นกับท่านในภายหลัง

ทั้งนี้ ทางบริษัทขอสงวนสิทธิ์ไม่รับผิดชอบค่าใช้จ่ายที่อาจเกิดขึ้น หากท่านได้มีการจองการเดินทางดังกล่าว มายังสนามบินที่ทริปเดินทาง โดยยังไม่ได้รับการยืนยันเป็นลายลักษณ์อักษรจากทางบริษัทฯ

อัตราค่าบริการรวม

- ค่าตัวเครื่องบินโดยสารชั้นประหยัด รวมภาษีสนามบินและธรรมเนียมเชื้อเพลิง
- ค่าที่พักห้องคู่ ดังที่ระบุในรายการหรือระดับเดียวกัน





- ค่าอาหาร ดั่งที่ระบุในรายการ
- ค่าเข้าชม ดั่งที่ระบุในรายการ
- ค่ารถนำเที่ยว ดั่งที่ระบุในรายการ
- ค่าประกันอุบัติเหตุในระหว่างการเดินทาง

อัตราค่าบริการไม่รวม

- ค่าใช้จ่ายส่วนตัว เช่น ค่าอาหาร-เครื่องดื่ม นอกเหนือรายการทัวร์ ค่าซักรีด ค่ามินิบาร์ ค่าโทรศัพท์ ฯลฯ
- ค่าปรับ สำหรับน้ำหนักกระเป๋าเดินทางที่เกินจากสายการบินกำหนด (20 กิโลกรัม)
- ค่าทำหนังสือเดินทาง
- ค่าธรรมเนียมเชื้อเพลิงที่ทางสายการบินอาจมีการเรียกเก็บเพิ่มเติมในภายหลัง
- **ค่าทิปคนขับรถ ไกด์ท้องถิ่น วันละ 200 ต่อท่าน/800 บาทต่อทิป**
- ภาษีหัก ณ ที่จ่าย 3% และภาษีมูลค่าเพิ่ม 7%

เพื่อประโยชน์ของผู้เดินทาง โปรดศึกษาเงื่อนไขการจองทัวร์ และการยกเลิกทัวร์ ที่ระบุในรายการ
ทั้งหมดหลังจากท่านทำการจองทัวร์แล้ว ทางบริษัทฯจะถือว่าท่านเข้าใจ และพร้อมปฏิบัติตามเงื่อนไขดังกล่าว

เงื่อนไขการสำรองที่นั่ง

1. กรุณาจองล่วงหน้าอย่างน้อย 30 วันก่อนการเดินทาง พร้อมชำระค่ามัดจำทัวร์ 5,000 บาท/ท่าน ภายใน 2 วันทำการนับจากวันจองทัวร์ พร้อมส่งสำเนาหนังสือเดินทาง (ที่ไม่หมดอายุภายใน 6 เดือน นับจากวันเริ่มเดินทาง/หนังสือเดินทางเล่มใหม่สามารถเดินทางได้เลย) และหลักฐานโอนเงินมาได้ที่ Fax 0 2116 6423
 2. ค่าทัวร์ส่วนที่เหลือชำระก่อนการเดินทางไม่น้อยกว่า 35 วันทำการ (ในช่วงปกติ) หรือชำระก่อนการเดินทางไม่น้อยกว่า 41 วันทำการ (ในช่วงเทศกาล หรือเมื่อสายการบินเร่งออกบัตรโดยสาร) หรือตามวันเรียกเก็บเงินที่ระบุ (การไม่ชำระเงินค่ามัดจำ หรือชำระไม่ครบ หรือเช็คธนาคารถูกระงับการจ่ายไม่ว่าด้วยสาเหตุใด ผู้จัดมีสิทธิยกเลิกการจัดหรือยกเลิกการเดินทาง)
- เนื่องจากทางบริษัทต้องสำรองค่าใช้จ่ายในส่วนของคุณค่าที่พักและตัวเครื่องบิน มิฉะนั้นจะถือว่าท่านยกเลิกการเดินทางโดยอัตโนมัติ
 - หากท่านที่ต้องการออกตัวโดยสารภายในประเทศ (กรณีลูกค้าอยู่ต่างจังหวัด) ให้ท่านติดต่อเจ้าหน้าที่ ก่อนออกบัตรโดยสารทุกครั้ง หากออกบัตรโดยสารโดยมิแจ้งเจ้าหน้าที่ ทางบริษัทขอสงวนสิทธิ์ไม่รับผิดชอบค่าใช้จ่ายที่เกิดขึ้น
 - หากในคณะของท่านมีผู้ต้องการดูแลพิเศษ นั่งรถเข็น (Wheelchair), เด็ก, ผู้สูงอายุ, มีโรคประจำตัว หรือไม่สะดวกในการเดินทางท่องเที่ยวในระยะเวลาเกินกว่า 4 - 5 ชั่วโมงติดต่อกัน ท่านและครอบครัวต้องให้การดูแลสมาชิกภายในครอบครัวของท่านเอง เนื่องจากการเดินทางเป็นหมู่คณะ หัวหน้าทัวร์มีความจำเป็นต้องดูแลคณะทัวร์ทั้งหมด

กรณียกเลิกการเดินทาง

- **ไม่สามารถยกเลิกได้** เนื่องจากเป็น **ราคาโปรโมชั่น** และขอเก็บเงินทั้งหมด (แต่สามารถเปลี่ยนชื่อผู้เดินทางได้ 15 วัน ก่อนการเดินทาง)
- บริษัทฯ ขอสงวนสิทธิ์ยกเลิกการเดินทาง **ก่อนล่วงหน้า 5 วัน** ในกรณีที่**ไม่สามารถทำกรุ๊ปได้อย่างน้อย 10 ท่าน** ในกรณีนี้บริษัทฯ ยินดีคืนเงินให้ทั้งหมด หรือจัดหาคณะทัวร์อื่นให้ถ้าต้องการ





- บริษัทฯ ขอสงวนสิทธิ์ที่จะเปลี่ยนแปลงรายละเอียดบางประการในทัวร์นี้ เมื่อเกิดเหตุจำเป็นสุดวิสัยจนไม่อาจแก้ไขได้ และจะไม่รับผิดชอบใดๆ ในกรณีที่สูงหาย สูญเสีย หรือได้รับบาดเจ็บที่นอกเหนือความรับผิดชอบของหัวหน้าทัวร์และอุบัติเหตุสุดวิสัยบางประการ เช่น การนัดหยุดงาน, ภัยธรรมชาติ, การจลาจลต่างๆ เป็นต้น
- กรณีผู้เดินทางไม่สามารถเข้า-ออกเมืองได้ เนื่องจากเอกสารปลอมหรือการห้ามของเจ้าหน้าที่ไม่ว่าเหตุผลใดๆ ก็ตามทางบริษัทของสงวนสิทธิ์ในการ ไม่คืนค่าทัวร์ทั้งหมด

บริการเพิ่มเติม Wifiเล่นเน็ตชีว ชิว ตลอดทริป



AIS
I2C

SIM 2Fly

ซิมโรมมิ่งสุดประหยัด
ไปเอเชียและออสเตรเลีย ใช้ได้ทั้งเน็ตและโทร

เน็ต Non-Stop เต็มสปีด
4GB นาน 8 วัน* **399**฿ 3-IN-1 SIM

4G
ADVANCED

บริการ

SIM 2 FLY

ราคา

399.-

บาท

เน็ต Non-stop เต็มสปีด

4 GB นาน 8 วัน

ลูกค้าท่านใดสนใจ สามารถแจ้งกับทางไกด์และดิ๊กส่งทัวร์ได้ทันที





เปิดบริการใหม่ ซิมท่องเที่ยวเวียดนาม อินเทอร์เน็ตแรงไม่อั้น ราคาดีที่สดุต้องที่นี่!!

- แพคเกจแบบ 3 วัน ราคาเพียง 199 บาท 4G Unlimited
- แพคเกจแบบ 5 วัน ราคาเพียง 259 บาท 4G Unlimited

เงื่อนไขการจอง และชำระเงิน

- * กรุณาสั่งจองซิมกับเจ้าหน้าที่ล่วงหน้าก่อนเดินทาง ไม่น้อยกว่า 7 วันทำการ ที่เบอร์โทร. 0 2116 6395
- * โปรดชำระค่าซิม ยอดเต็มจำนวน หลังจากทำการจองซิมเรียบร้อยแล้วทันที พร้อมส่งหลักฐานโอนเงินมาได้ที่

Fax 0 2116 6423

- * อัตรานี้ไม่รวม Vat 7% และ ค่าภาษีหัก ณ ที่จ่าย 3%

พิเศษ!! รับซิมได้ที่สนามบินสุวรรณภูมิ และ สนามบินดอนเมือง ตลอด 24 ชม.





เพื่อการเดินทางอย่างอุ่นใจ หรือ เพื่อคนที่เรารัก..

ด้วยประกันการเดินทางเสริม ในเอเชีย ที่เพิ่มความคุ้มครองได้มากขึ้น...

สนใจ “ประกันภัยการเดินทางทั่วโลก” โปรดแจ้งเจ้าหน้าที่ ผู้ดูแลการจองทัวร์ ล่วงหน้าก่อนเดินทาง ไม่น้อยกว่า 1 สัปดาห์ และกรุณาชำระค่าประกันภัยการเดินทาง ยอดเต็มจำนวน หลังจากส่งรายชื่อผู้เอาประกันภัยแล้ว
ชื่อประกันภัย โทร 0 2116 6395 (auto)



ข้อตกลงคุ้มครอง Coverage	สำหรับเดินทางในเอเชีย ASIA PLUS			
	Basic	Silver	Gold	Platinum
1. ภัยส่วนบุคคลอุบัติเหตุส่วนบุคคล ๑.บ.1* / Personal Accident Benefit	1,000,000	2,000,000	3,000,000	5,000,000
2. ค่ารักษาพยาบาลจากอุบัติเหตุและสุขภาพ / Medical Expenses	2,000,000	2,000,000	3,000,000	5,000,000
2.1 ค่ารักษาพยาบาลต่อเนื่องในประเทศไทย** / Follow-up treatment in Thailand	50,000	200,000	300,000	500,000
2.2 ค่ารักษาพยาบาลต่อเนื่องในประเทศไทย*** / Medical treatment in Thailand	100,000	200,000	300,000	500,000
3. ภัยเครื่องบินฉุกเฉินและพาหส่งกลับประเทศ / Evacuation and repatriation	2,000,000	2,000,000	3,000,000	5,000,000
4. ภัยสุขภาพฉุกเฉินทางการแพทย์ฉุกเฉิน / Emergency Medical Assistance	x	Actual Cost	Actual Cost	Actual Cost
4.1 ภัยเยี่ยมเยียนผู้ป่วยในต่างประเทศ / Compassionate visit	x	Actual Cost	Actual Cost	Actual Cost
4.2 ภัยส่งกลับผู้เยาว์ในต่างประเทศ / Return of minor	250,000	250,000	250,000	250,000
4.3 ภัยค้นหา ภัยช่วยเหลือ และภัยกู้ภัย / Search, rescue and recovery				
5. ภัยยกเลิกการเดินทาง / Trip cancellation	x	x	100,000	100,000
6. ภัยลดจำนวนวันเดินทาง / Trip curtailment	x	x	100,000	100,000
7. ความสูญหายหรือความเสียหายของสัมภาระในอากาศยาน / Loss or damage of personal baggage	x	x	50,000	50,000
8. ภัยล่าช้าของการเดินทาง / Cover of delay				
8.1 ภัยล่าช้าของระบบขนส่งมวลชน / Delays in means of public transport	x	2,000	10,000	20,000
8.2 ภัยล่าช้าของสัมภาระ / Delayed collection of baggage	x	2,000	20,000	20,000
8.3 ภัยจี้โฮสต์แควด / Hijack	x	x	50,000	50,000
8.4 ภัยพลาดต่อเที่ยวบิน / Missed connection - flight	x	2,000	10,000	20,000
9. ภัยสูญหายของหนังสือเดินทาง / Loss of passport	x	x	5,000	5,000
10. ความรับผิดส่วนบุคคลภายนอก / Personal legal liability	x	1,000,000	2,000,000	5,000,000
11. ความรับผิดส่วนเกินค่าเช่า / Rental car excess	x	x	10,000	20,000
12. ความรับผิดชอบที่ทางกอล์ฟ / Golf extension	x	x	x	20,000
13. ภัยนอนโรงพยาบาลในต่างประเทศ / Overseas hospitalization benefit	x	1,000 per day max 10,000	2,000 per day max 20,000	3,000 per day max 30,000

หมายเหตุ / Remark

* อ.บ. 1 หมายถึง การเสียชีวิต การสูญเสียอวัยวะ สายตา หรือทุพพลภาพถาวร สิ้นเชิงจากอุบัติเหตุ / Loss of, dismemberment, loss of sight or total permanent disability.

** ข้อ 2.1 ** ข้อ 2.2 บริษัทฯจะจ่ายค่าใช้จ่าย สำหรับการรักษาพยาบาลที่เกิดขึ้นในระยะเวลา 7 วันแรก นับจากเดินทางกลับถึงประเทศไทย /

2.1, 2.2 The company shall pay such costs incurred within 7 days of the return to Thailand.



LINE @etravelway

@etravelway.fire

@etravelway.sky

Emergency call only : 0853642449

tour.bkk@etravelway.com

www.youtube.com/etravelway

www.etravelway.com

VS060224

Page 9 of 11





ความคุ้มครองพิเศษ / Special Coverages

คุ้มครองค่ารักษาสูงถึง **บาท 5,000,000**

- คุ้มครองค่ารักษาพยาบาลจากอุบัติเหตุและเจ็บป่วย
- Covers medical expenses from injuries and illness up to 5,000,000 baht.



คุ้มครองกีฬาเสี่ยงภัย

- คุ้มครองค่ารักษาพยาบาลการบาดเจ็บจากกีฬาเสี่ยงภัย เช่น ดำน้ำ เล่นสกี เจ็ทโบ๊ท บันจี้จัมพ์
- Coverage includes medical expenses for injuries from certain high-risk sports such as diving, skiing, or bungee jumping.

รักษาฟัน **บาท 16,000**

- คุ้มครองค่ารักษาพยาบาลเพื่อบรรเทาความเจ็บปวดที่ต่างประเทศ ได้ถึง 16,000 บาท
- Dental treatment cover for relief of pain up to 16,000 baht.



ไม่จำกัดอายุ

- ไม่จำกัดอายุผู้ทำประกันภัย • No age limit

ไม่ต้องสำรองจ่าย รักษาได้ทุก sw.

- คุ้มครองค่ารักษาพยาบาลทั้ง IPD, OPD
- You don't have to advance money.
- Free choice of hospital. • Covers medical expenses for inpatient and outpatient treatment.

ช่วยเหลือ 24 hrs. ฉุกเฉินทั่วโลก

- ศูนย์ให้ความช่วยเหลือฉุกเฉินทางการแพทย์และการเดินทางทั่วโลก
- +66 (2) 696 3650
- 24 hours. Worldwide emergency call center
- +66 (2) 696 3650



หมายเหตุ / Remark

- 1.การประกันภัยนี้ไม่คุ้มครองโรคประจำตัว การบาดเจ็บหรือเจ็บป่วยและสภาพที่เป็นมาก่อนการเอาประกันภัย / Pre-existing medical conditions are not covered.
- 2.กรมธรรม์ประกันภัยการเดินทางต่างประเทศ พลัส เป็นการให้ความคุ้มครองการสูญเสียหรือเสียหายขณะผู้เอาประกันภัยอยู่ในต่างประเทศเท่านั้น ยกเว้นหมวด 5 การยกเลิกการเดินทาง บริษัทจะให้ความคุ้มครองแก่ผู้เอาประกันภัยที่มีความจำเป็นและหลีกเลี่ยงไม่ได้ที่จะต้องยกเลิกการเดินทางก่อนเริ่มการเดินทางตามกำหนดการ / Global Travel Insurance Plus covers loss while abroad only. Except Clause No.5: Flight cancellation, Company will cover all necessary and unavoidable cost of cancelled flight prior departure.
- 3.ความคุ้มครองพิเศษขึ้นกับแผนประกันภัยที่ท่านเลือก / The coverage is as per the Plan Purchased.

จำนวนวันเดินทาง (วัน) Period of Insurance (Days)	สำหรับเดินทางในเอเชีย ASIA PLUS			
	Basic	Silver	Gold	Platinum
ทริปเที่ยวเดียว / Single Trip				
1-4	200	290	470	688
5-6	240	300	595	999
7-8	280	427	690	1,300
9-10	340	597	850	1,600
11-15	450	767	1,150	2,150
16-22	524	937	1,650	2,795
23-31	628	1,108	2,030	3,300
32-45	770	1,364	2,450	4,325
46-60	907	1,620	2,995	5,226
61-75	1,220	2,215	3,775	6,450
76-94	1,475	2,641	4,200	7,500
95-105	1,975	2,962	5,720	9,990
106-121	2,350	3,371	6,450	11,100
122-151	2,775	4,016	7,950	13,740
152-182	3,260	4,922	9,775	15,975
ทริปหลายปี เดินทางไม่จำกัดครั้ง แต่ละครั้งไม่เกินจำนวนวันที่ระบุ / Annual Multi -Trip, max length per trip as per plan selected				
Annual (max 31 days)	1,200	1,992	2,850	4,400
Annual (max 60 days)	1,600	2,591	3,700	6,400
Annual (max 90 days)	1,900	3,200	5,000	8,700
Annual (max 120 days)	2,650	4,038	7,100	12,210
Annual (max 365 days)	5,925	10,785	22,000	35,150

■ เบื้องต้นประกันภัยนี้สำหรับผู้เอาประกันภัยอายุไม่เกิน 75 ปี รวมภาษีอากรแล้วเป็นต้น / Premium shown is for insured up to 75 yrs of age includes tax and stamp.
■ สำหรับผู้เอาประกันภัยที่อายุ 76 ปีขึ้นไป เบื้องต้นประกันภัยนี้จะคูณเป็น 2 เท่าของเบี้ยประกันภัยที่ระบุไว้ในตาราง / For insured aged 76 yrs and above, premium will be two times the amount shown in the table.

หมายเหตุ / Remark

1. การประกันภัยนี้ไม่คุ้มครองโรคประจำตัว การบาดเจ็บ หรือเจ็บป่วย และสภาพที่เป็นมาก่อนการเอาประกันภัย / Pre-existing medical conditions are not covered.
- 2.กรมธรรม์ประกันภัยการเดินทางต่างประเทศ พลัส เป็นการให้ความคุ้มครองการสูญเสีย หรือเสียหายขณะผู้เอาประกันภัยอยู่ในต่างประเทศเท่านั้น ยกเว้นหมวด 5 การยกเลิกการเดินทาง บริษัทจะให้ความคุ้มครองแก่ผู้เอาประกันภัยที่มีความจำเป็น และหลีกเลี่ยงไม่ได้ที่จะต้องยกเลิกการเดินทางก่อนเริ่มการเดินทางตามกำหนดการ / Global Travel Insurance Plus covers loss while abroad only. Except Clause No.5: Flight cancellation,



@etravelway

@etravelway.fire

@etravelway.sky

Emergency call only : 0853642449

tour.bkk@etravelway.com

www.youtube.com/etravelway

www.etravelway.com

VS060224

Page 10 of 11





by VR Agency Travel & Trade Co. Ltd.

ใบอนุญาต/Travel License: 11/11450



LINE @etravelway

Facebook @etravelway

Instagram etravelway

Phone 021166395

Z1000

Company will cover all necessary and unavoidable cost of cancelled flight prior departure.

3.ความคุ้มครองพิเศษขึ้นกับแผนประกันภัยที่ท่านเลือก / The coverage is as per the Plan Purchased.



LINE @etravelway

Facebook @etravelway.fire

Instagram @etravelway.sky

Emergency call only : 0853642449

Email tour.bkk@etravelway.com

YouTube www.youtube.com/etravelway

www.etravelway.com

VS060224

Page 11 of 11

