



# ฮานอย ซาปา ฟานซีปัน นิงบิงห์ 4 วัน 3 คืน

โดยสายการบินประจำชาติ เวียดนามแอร์ไลน์ มีบริการอาหารร้อนเสิร์ฟบนเครื่อง

พักซาปาสุดฟิน 2 คืน สัมผัสอากาศที่หนาวเย็นสุดขีด

ขึ้นยอดเขาฟาซีปัน+นั่งกระเช้า ชมจุดที่สูงและสวยที่สุดของเวียดนาม

ล่องเรือที่ฮาลองบก จ่างอาน ที่ได้รับรางวัลมรดกโลกทางธรรมชาติ

บุฟเฟต์นานาชาติ SEN ที่มีอาหารมากกว่า 200 ชนิด

ไม่รวมค่าทิปไกด์ท้องถิ่น คนขับรถ ท่านละ 200 บาท / วัน / คน (รวม 4 วัน = 800 บาท / ลูกค้า 1 ท่าน)

\*\*\*หัวหน้าทัวร์ แล้วแต่ความพึงพอใจในการบริการ\*\*\*

เพื่อประโยชน์ของผู้เดินทาง โปรดศึกษาเงื่อนไขการจองทัวร์ และการยกเลิกทัวร์ ที่ระบุในรายการ  
ทั้งหมดหลังจากท่านทำการจองทัวร์แล้ว ทางบริษัทฯจะถือว่าท่านเข้าใจ และพร้อมปฏิบัติตามเงื่อนไขดังกล่าว

## สรุปการเดินทางโดยย่อ

วันที่1	กรุงเทพฯ(สนามบินสุวรรณภูมิ) - ฮานอย - ลาวไก - ซาปา
วันที่2	หมู่บ้านชาวเขากัดกัด - น้ำตกซิลเวอร์ - ยอดเขาฟานซีปัน - ถนนคนเดินซาปา Love Market
วันที่3	นิงบิงห์ - ล่องเรือจ่างอาน - วัดบ้ายดิงห์
วันที่4	ฮานอย - ถนน 36 สาย (ช้อปปิ้ง) - กรุงเทพฯ(สนามบินสุวรรณภูมิ)

### วันแรก

กรุงเทพฯ - ฮานอย - ลาวไก- ซาปา

09.30 น.

พร้อมกันที่ สนามบินสุวรรณภูมิอาคารผู้โดยสารระหว่างประเทศ (ชั้น 4 ประตู 6) เคาน์เตอร์สายการบินเวียดนามแอร์ไลน์(L) เจ้าหน้าที่บริษัทฯ คอยให้การต้อนรับและอำนวยความสะดวกแก่ท่าน..

12.20 น.

ออกเดินทางสู่กรุงฮานอยนครหลวงแห่งสาธารณรัฐสังคมนิยมเวียดนาม โดยเที่ยวบินที่VN610

(บริการอาหารร้อนบนเครื่อง มือที่1)

14.10 น.

เดินทางถึง สนามบินนอยไบ กรุงฮานอย หลังผ่านการตรวจคนเข้าเมือง

และศุลกากรแล้ว นำท่านเดินทางขึ้นเหนือมุ่งหน้าสู่ เมืองซาปา ซึ่งตั้งอยู่ทางภาคเหนือของประเทศเวียดนามใกล้กับชายแดนจีนอยู่ในเขตจังหวัดลาวไก ตัวเมืองตั้งอยู่บนระดับความสูงกว่าระดับน้ำทะเลถึง 1,650 เมตร จึงมีอากาศหนาวเย็นตลอดปีที่นี่จึงเป็นแหล่งปลูกผักและผลไม้เมืองหนาวที่สำคัญของเวียดนาม อีกทั้งยังเป็นดินแดนแห่งขุนเขาที่มีความหลากหลายของชาติพันธุ์มากที่สุดในเวียดนามอีกด้วย ในอดีตเมืองนี้ถูกพัฒนาขึ้นเป็นเมืองตากอากาศของชาวฝรั่งเศส...สมัยที่เวียดนามเป็นอาณานิคมของฝรั่งเศส (ระยะทาง 350 กิโลเมตร ใช้เวลาเดินทางประมาณ 5 ชั่วโมง)

เย็น

รับประทานอาหารเย็น ณ ภัตตาคาร (มือที่ 2)





นำท่านเข้าสู่ที่พัก NORTH STAR SAPA หรือเทียบเท่า 3 ดาว

วันที่สอง

ซาปา-หมู่บ้านชาวเขากัดกัด - น้ำตกซิลเวอร์ - ยอดเขาฟานซีปัน - ถนนคนเดินซาปา LOVE MARKET

07.00 น.

รับประทานอาหารเช้า ณ ห้องอาหารของโรงแรม (มื้อที่ 3)

หลังจากรับประทานอาหารเช้า นำท่านชมหมู่บ้านชาวเขากัดกัด เป็นหมู่บ้านชาวเขาเผ่าม้งเก่าแก่แห่งเมืองซาปา ซึ่งอพยพมาจากทางตอนใต้ของประเทศจีนเมื่อนานมาแล้ว โดยชาวบ้านที่ยังอนุรักษ์ประเพณีวัฒนธรรม และการดำรงชีวิตในแบบดั้งเดิมเอาไว้เป็นอย่างดีอย่างเหนียวแน่น เช่น นิยมแต่งกายด้วยผ้าทอมือสีดำหรือน้ำเงินเข้ม และชมความสวยงามของทิวทัศน์นาขั้นบันได ที่มีชื่อเสียงที่สุดแห่งหนึ่งของเวียดนาม



เที่ยง

รับประทานอาหารกลางวัน ณ ภัตตาคาร (มื้อที่ 4)

หลังอาหารนำท่านชมความสวยงามของ น้ำตกซิลเวอร์ ซึ่งเป็นน้ำตกที่มีความสูงประมาณ 100 เมตร ไหลลาลงมาจากหน้าผาหิน จากนั้นท่านสู่สถานีกระเช้า นั่งกระเช้าขึ้นสู่ยอดเขาฟานซีปัน ข้ามภูเขากว่า 7 กิโลเมตร ใช้เวลาประมาณ 15 นาที ข้ามเทือกเขาน้อยใหญ่มากมายสู่ เทือกเขาฟานซีปัน ท่ามกลางมวลเมฆหมอกที่ลอยละล่องอยู่รอบๆ ชมทัศนียภาพที่แสนสวยงามบนจุดชมวิวในระดับความสูง 3143 เมตร จุดที่ได้รับการขนานนามว่าเป็นหลังคาแห่งอินโดจีน ด้วยทิวทัศน์แบบพาโนรามาพร้อมสัมผัสอากาศที่หนาวเย็นตลอดทั้งปี

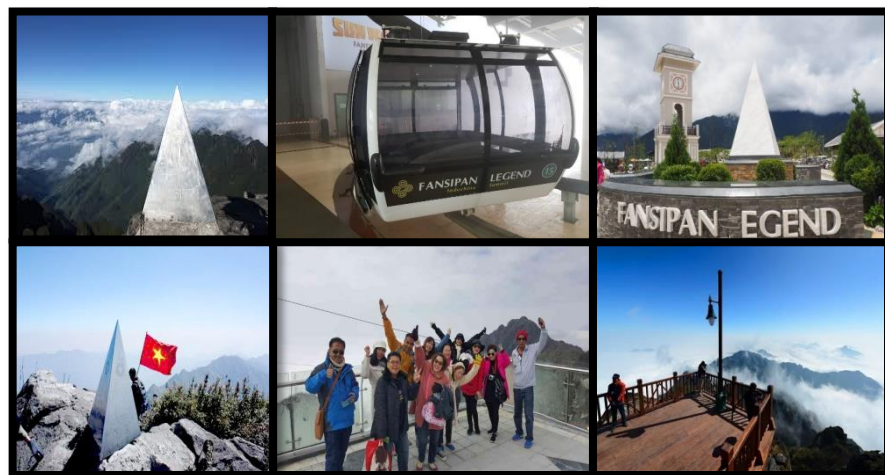

ค่ำ

รับประทานอาหารค่ำ ณ ภัตตาคาร (มื้อที่ 5)





หลังรับประทานอาหาร นำท่านเดินทางสู่ ตลาดเมืองซาปา( Love market) ชมสินค้าท้องถิ่นและชม  
บรรดาเหล่าชาวเขา ที่ได้เดินทางมารวมตัวกันอยู่ที่นี่ ด้วยเครื่องแต่งกายประจำเผ่าต่างๆ

นำท่านเข้าสู่ที่พัก NORTH STAR SAPA หรือเทียบเท่า 3 ดาว



วันที่สาม

ซาปา - นิงบิงห์ - ล่องเรือจางอาน - วัดบายดิงห์

06.00 น.

รับประทานอาหารเช้า ณ ห้องอาหารของโรงแรม (มื้อที่ 6)

หลังอาหาร นำท่านเดินทางสู่ เมืองนิงบิงห์ เมืองเก่าแก่ที่มีความโดดเด่นทางธรรมชาติ มีพื้นที่ชุ่มน้ำใน  
อาณาเขตอันไพศาลจนถูกขนานนามว่า ฮาลองบกเป็นเมืองที่มีภูมิทัศน์แปลกตา ทั้งเทือกเขา เนินเขาหินปูน ที่  
ราบต่ำ และนาข้าวล้อมรอบด้วยยอดเขา99 ยอดจึงถือกันว่าเป็นเมืองศักดิ์สิทธิ์ คณะปฏิวัติของโฮจิมินห์ก็ได้เคย  
ตั้งฐานทัพขึ้นที่นี่เป็นแห่งแรกในการศึก เดียนเบียนฟู

เที่ยง

รับประทานอาหารกลางวัน ณ ภัตตาคาร (มื้อที่ 7)

จากนั้น

นำท่านสู่ ท่าเรือจางอาน เป็นแหล่งท่องเที่ยว ที่ตั้งอยู่ทางตอนใต้ของสามเหลี่ยมปากแม่น้ำแดง ในจังหวัดนิง  
บิงห์ เป็นพื้นที่ที่มีทั้งภูมิทัศน์อันงดงามของยอดเขาหินปูน แม่น้ำหลายสายไหลลัดเลาะ บางส่วนจมอยู่ใต้น้ำ และ  
ยังถูกล้อมรอบด้วยผาสูงชัน จึงทำให้สถานที่แห่งนี้น่าชม และยังมีร่องรอยทางโบราณคดีที่เผยให้เห็นการ  
ตั้งถิ่นฐานของมนุษย์สมัยโบราณ ทำให้สถานที่แห่งนี้ได้รับการขึ้นทะเบียนเป็นมรดกโลกทางวัฒนธรรมและ  
ธรรมชาติ การชื่นชมทัศนียภาพที่สวยงามในจางอานนั้น คือการล่องเรือเล็กประมาณลำละ 4-5 คนเพื่อเข้าไป  
เยี่ยมชมจางอาน เรือแจวกี่จะพาเราไปเยี่ยมชมวัด หลังจากนั้นก็จะพาเราไปลอดถ้ำ มีทั้งหมด 49 ถ้ำ ซึ่งแต่ละถ้ำ  
จะมีชื่อแตกต่างกันไปจะใช้เวลาล่องเรือไปกลับร่วมสองชั่วโมงเลย ทีเดียวน จางอานยังถูกเรียกว่า ฮาลองบก  
เพราะที่นี่มีเขาหินปูนและถ้ำคล้ายกับที่อ่าวฮาลอง จังหวัดกว๋างบิงห์อีกด้วย ระบบนิเวศของจางอานก็  
หลากหลายมีพันธุ์พืชหายากและสัตว์ป่าสงวนอาศัยอยู่ เป็นจำนวนมาก ในบริเวณเขตท่องเที่ยวจางอานยังมี  
โบราณสถานระดับชาติที่สวยงามแห่งหนึ่ง ด้วยนั้นคือ วัดบายดิง วัดที่ใหญ่และสวยที่สุดของเวียดนาม





นำท่านชม

**วัดบ้ายดิ่งห์** การเดินทางขึ้นวัดต้องขึ้นบันไดหินกว่า ๓๐๐ ชั้น ทางฝั่งขวามือของวัดคือถ้ำช้างที่บูชาพระพุทธรเจ้าและเทพกาวเซิน ฝั่งซ้ายมือคือถ้ำไต้ยที่บูชาเจ้าแม่และนางฟ้า สถาปัตยกรรมของวัดตามรูปแบบวัดกับถ้ำสลักกันที่เห็นทั่วไปในเวียดนาม “ ด้านบนของประตูเข้าถ้ำช้างมีคำว่า มินห์ดิ่งห์แยงลาม หรือ ทิวทัศน์ที่เลื่องชื่อลือนาม ที่กษัตริย์เลแต่งตั้งพระราชทานให้อันเป็นการกล่าวถึงความสวยงามของที่นี่ เพดานถ้ำเป็นหลังคาวัดที่ทันทานและปกป้องที่ประทับของพระพุทธรเจ้าและเจ้าแม่ หิ้งบูชาได้รับการจัดตามรูปแบบของวัดเวียดโบราณที่มีพระพุทธรูปและเจ้าแม่กวนอิม ”

ค่ำ

**รับประทานอาหารค่ำ ณ ภัตตาคาร (มื้อที่ 8)**

**นำท่านเข้าสู่ที่พัก BAI DINH HOTEL ระดับ 3 ดาว หรือเทียบเท่า**

วันที่สี่

นิงห์บิ่งห์ - ฮานอย - ถนน 36 สาย (ช้อปปิ้ง) - กรุงเทพฯ

06.00 น.

**รับประทานอาหารเช้า ณ ห้องอาหารของโรงแรม (มื้อที่ 9)**

หลังอาหารนำท่านเดินทางสู่เมืองฮานอย ( ใช้เวลาเดินทางประมาณ 2.30 ชม.)

จากนั้น

นำท่านสู่ย่านการค้าใจกลางเมือง **ถนน 36 สาย (36 Old Streets)** เพลิดเพลินกับการช้อปปิ้งสินค้าต่างๆ ในย่านนี้ตามใจชอบ



เที่ยง

**รับประทานอาหารกลางวัน ณ ภัตตาคาร (มื้อที่ 10) พิเศษ++บุฟเฟ่ต์นานาชาติ SEN**





จนได้เวลาอันสมควร นำท่านเดินทางเข้าสู่ สยามบินนอยไบ กรุงเทพมหานคร

15.30น. เดินทางกลับสู่กรุงเทพฯ โดยเที่ยวบินที่ VN613 บริการอาหารร้อนบนเครื่อง (มื้อที่ 11)

17.35 น. เดินทางถึงสนามบินสุวรรณภูมิ กรุงเทพฯ โดยสวัสดิภาพ.....

บริษัทขอสงวนสิทธิ์ที่จะเปลี่ยนแปลงรายการตามความเหมาะสมทั้งนี้ขึ้นอยู่กับ การเปลี่ยนแปลงของสายการบิน สภาพทาง การเมือง ภัยทางธรรมชาติ แต่ยังคงจะรักษามาตรฐานการบริการและยึดถือผลประโยชน์ของผู้เดินทางเป็นสำคัญ (ราคาดังกล่าวข้างต้นสามารถเปลี่ยนแปลงได้ตามความเหมาะสม ทั้งนี้ขึ้นอยู่กับสภาวะค่าเงินบาทที่ไม่คงที่และกรณีที่สายการบินมีการเรียกเก็บค่าน้ำมันเพิ่มเติมจากราคาที่กำหนดไว้)

อัตราค่าบริการ ต่อท่าน งดแลมกระเป่า	ผู้ใหญ่	เด็กต่ำกว่า 12ปี ไม่มีเตียงเสริม	พักเดี่ยว จ่ายเพิ่ม
29ธ.ค.62-1ม.ค.63	19,988	19,988	3,500
19-22 มี.ค. 63	14,988	13,988	3,500

คำแนะนำ สำหรับผู้เดินทางที่ไม่ได้อยู่จังหวัดเดียวกับสนามบินที่ทริปเดินทาง และ/หรือ จำเป็นต้องซื้อตั๋วเครื่องบิน หรือการเดินทางรูปแบบอื่นๆ มาถึงสนามบินที่ทริปเดินทาง ก่อนออกตัวเครื่องบิน ภายในประเทศ / ระหว่างประเทศ หรือซื้อตั๋วรถไฟ หรือซื้อตั๋วรถโดยสาร ฯลฯ หรือมีการจองห้องพัก ล่วงหน้าก่อนวันเดินทางจริง ควรสอบถามยอดจองทัวร์ และตารางเวลาการเดินทางของทัวร์ที่ท่านจอง ที่แน่นอนจากเจ้าหน้าที่เป็นลายลักษณ์อักษร เพื่อเป็นการป้องกัน มิให้เกิดข้อผิดพลาดขึ้นกับท่านในภายหลัง  
ทั้งนี้ ทางบริษัทขอสงวนสิทธิ์ไม่รับผิดชอบค่าใช้จ่ายที่อาจเกิดขึ้น หากท่านได้มีการจองการเดินทางดังกล่าวมายังสนามบินที่ทริปเดินทาง โดยยังไม่ได้รับการยืนยันเป็นลายลักษณ์อักษรจากทางบริษัทฯ

#### อัตรานี้รวม

- ค่าตัวเครื่องบินไป-กลับ กรุงเทพฯ - ฮานอย- กรุงเทพฯ ชั้นประหยัด
- ค่าภาษีสนามบินกรุงเทพฯ และ ฮานอย
- ค่าที่พักโรงแรม พักห้องละ 2-3 ท่าน
- ค่าอาหารครบทุกมื้อตลอดรายการ
- ค่ารถรับ-ส่งสนามบิน และ รายการทัวร์ตลอดรายการ
- อัตราค่าเข้าชมสถานที่ที่ระบุไว้ในรายการ
- ค่าประกันอุบัติเหตุในการเดินทาง 500,000 -1,000,000 บาท ตามเงื่อนไขของบริษัทประกันภัยที่บริษัทให้บริการ

#### อัตรานี้ไม่รวม

- ภาษีมูลค่าเพิ่ม 7 %
- ค่าบริการ และค่าใช้จ่ายส่วนตัวที่ไม่ระบุไว้ในรายการ
- ค่าระวางน้ำหนักเกิน 30 กิโลกรัม





ค่าทิปไกด์ท้องถิ่น คนขับรถ ท่านละ 200 บาท / วัน / คน (รวม 4 วัน = 800 บาท / ลูกค้า 1 ท่าน)

\*\*\*\*ส่วนหัวหน้าทัวร์ แล้วแต่ความพึงพอใจในการบริการ\*\*\*\*

• เอกสารที่ประกอบการเดินทาง : หนังสือเดินทางเหลืออายุการใช้งานไม่ต่ำกว่า 6 เดือน (นับจากวันหมดอายุ)

เงื่อนไขการชำระค่าบริการ

1. กรุณาชำระค่ามัดจำทัวร์ 10,000 บาท/ท่าน ภายใน 2 วันทำการนับจากวันจองทัวร์ พร้อมส่งสำเนาหน้าหนังสือเดินทาง (ที่ไม่หมดอายุภายใน 6 เดือน นับจากวันเริ่มเดินทาง/หนังสือเดินทางเล่มใหม่สามารถเดินทางได้เลย) และหลักฐานโอนเงินมาได้ที่ Fax 0 2116 6423
2. ค่าทัวร์ส่วนที่เหลือชำระก่อนการเดินทางไม่น้อยกว่า 21 วันทำการ (ในช่วงปกติ) หรือชำระก่อนการเดินทางไม่น้อยกว่า 25 วันทำการ (ในช่วงเทศกาล หรือเมื่อสายการบินเร่งออกบัตรโดยสาร) หรือตามวันเรียกเก็บเงินที่ระบุ (การไม่ชำระเงินค่ามัดจำ หรือชำระไม่ครบ หรือเช็คธนาคารถูกระงับการจ่ายไม่ว่าด้วยสาเหตุใดใด ผู้จัดมีสิทธิยกเลิกการจัดหรือยกเลิกการเดินทาง)

เพื่อประโยชน์ของผู้เดินทาง โปรดศึกษาเงื่อนไขการจองทัวร์ และการยกเลิกทัวร์ ที่ระบุในรายการทั้งหมดหลังจากท่านทำการจองทัวร์แล้ว ทางบริษัทฯจะถือว่าท่านเข้าใจ และพร้อมปฏิบัติตามเงื่อนไขดังกล่าว

การยกเลิกและคืนค่าทัวร์

เนื่องจากเป็นราคาตั๋วเครื่องบินโปรโมชั่น เมื่อจองทัวร์ชำระเงินค่าจองค่าทัวร์แล้ว ไม่สามารถยกเลิก เลื่อน ขอคืนเงิน ได้ทุกกรณี และ กรณีที่กองตรวจคนเข้าเมืองทั้งกรุงเทพฯ และในต่างประเทศ ปฏิเสธมิให้เดินทางออก หรือ เข้าประเทศที่ระบุไว้ ในรายการเดินทาง บริษัทฯ ขอสงวนสิทธิ์ที่จะไม่คืนค่าทัวร์ไม่ว่ากรณีใดๆ ทั้งสิ้น รวมถึง เมื่อท่านออกเดินทางไปกับคณะแล้ว ถ้าท่านงดการใช้บริการรายการใดรายการหนึ่ง หรือไม่เดินทาง พร้อมคณะถือว่าท่านสละสิทธิ์ ไม่อาจเรียกร้องค่าบริการและเงินมัดจำคืน ไม่ว่ากรณีใดๆ ทั้งสิ้น

หมายเหตุ

- บริษัทฯ มีสิทธิ์ที่จะเปลี่ยนแปลงรายละเอียดบางประการในทัวร์นี้ เมื่อเกิดเหตุสุดวิสัยไม่อาจแก้ไขได้
- โปรแกรมการเดินทางอาจมีการสลับปรับเปลี่ยนในระหว่างการเดินทางเพื่อความเหมาะสม
- บริษัทฯ ไม่รับผิดชอบค่าเสียหายในเหตุการณ์ที่เกิดจากยานพาหนะ การยกเลิกเที่ยวบิน การล่าช้าของสายการบิน ภัยธรรมชาติ การเมือง จลาจล ประท้วง คำสั่งของเจ้าหน้าที่รัฐ และอื่นๆ ที่อยู่นอกเหนือการควบคุมของทางบริษัทฯ หรือค่าใช้จ่ายเพิ่มเติมที่เกิดขึ้นทางตรง หรือทางอ้อม เช่นการเจ็บป่วย การถูกทำร้าย การสูญหาย ความล่าช้า หรือจากอุบัติเหตุต่างๆ
- มัคคุเทศก์ พนักงาน และตัวแทนบริษัทฯ ไม่มีสิทธิ์ในการให้คำสัญญาใดๆ ทั้งสิ้นแทน บริษัทฯ นอกจากมีเอกสารลงนามโดยผู้มีอำนาจของบริษัทฯ กำกับเท่านั้น
- บริษัทฯ ไม่รับผิดชอบต่อการห้ามออกนอกประเทศ หรือห้ามเข้าประเทศ อันเนื่องมาจากมีสิ่งผิดกฎหมายหรือเอกสารเดินทางไม่ถูกต้อง หรือ การถูกปฏิเสธการเข้าเมือง ในกรณีอื่นๆ
- ราคาตั้งกล่าวข้างต้นสามารถเปลี่ยนแปลงได้ตามความเหมาะสม ทั้งนี้ขึ้นอยู่กับสภาวะค่าเงินบาทและค่าน้ำมันที่ไม่คงที่ การปรับราคาค่าโดยสารของสายการบิน เพิ่มเติมจากราคาที่กำหนดไว้
- เมื่อท่านออกเดินทางไปกับคณะแล้ว ท่านงดใช้บริการรายการใดรายการหนึ่ง หรือไม่เดินทางพร้อมคณะ ถือว่าท่านสละสิทธิ์ ไม่สามารถเรียกร้องค่าบริการคืนได้ ไม่ว่ากรณีใดๆ ทั้งสิ้น





เพื่อการเดินทางอย่างอุ่นใจ หรือ เพื่อคนที่เรารัก..  
ด้วยประกันการเดินทางเสริมที่เพิ่มความคุ้มครองได้มากขึ้น...

ความคุ้มครอง / Coverage	จำนวนเงินความคุ้มครอง / Sum Insured							
	เดินทางทั่วโลก / WORLDWIDE PLUS				เดินทางในเอเชีย / ASIA PLUS			
	Basic	Silver	Gold	Platinum	Basic	Silver	Gold	Platinum
1. ทุนประกันอุบัติเหตุส่วนบุคคล 2.1* / Personal Accident Benefit	2,000,000	2,000,000	3,000,000	5,000,000	1,000,000	2,000,000	3,000,000	5,000,000
2. ค่ารักษาพยาบาลจากอุบัติเหตุและสุขภาพ / Medical Expenses	2,000,000	2,000,000	3,000,000	5,000,000	2,000,000	2,000,000	3,000,000	5,000,000
2.1 ค่ารักษาพยาบาลต่อเนื่องในประเทศไทย** / Follow-up treatment in Thailand	50,000	200,000	300,000	500,000	50,000	200,000	300,000	500,000
2.2 ค่ารักษาพยาบาลต่อเนื่องในประเทศไทย*** / Medical treatment in Thailand	100,000	200,000	300,000	500,000	100,000	200,000	300,000	500,000
3. ค่าส่งตัวผู้ป่วยฉุกเฉินและค่าส่งกลับประเทศ / Evacuation and repatriation	2,000,000	2,000,000	3,000,000	5,000,000	2,000,000	2,000,000	3,000,000	5,000,000
4. ค่าบริการทางการแพทย์ฉุกเฉิน / Emergency Medical Assistance								
4.1 ค่าเยี่ยมผู้ป่วยที่นอนในต่างประเทศ / Compassionate visit	x	Actual Cost	Actual Cost	Actual Cost	x	Actual Cost	Actual Cost	Actual Cost
4.2 ค่าส่งตัวผู้เยาว์กลับประเทศ / Return of minor	x	Actual Cost	Actual Cost	Actual Cost	x	Actual Cost	Actual Cost	Actual Cost
4.3 ค่าค้นหา ภาวะสูญหาย และกู้ภัย / Search, rescue and recovery	250,000	250,000	250,000	250,000	250,000	250,000	250,000	250,000
5. คุ้มครองยกเลิกเดินทาง / Trip cancellation	10,000	10,000	100,000	100,000	10,000	10,000	100,000	100,000
6. คุ้มครองจำนวนวันเดินทาง / Trip curtailment	x	x	100,000	100,000	x	x	100,000	100,000
7. ความเสียหายหรือความเสียหายของสัมภาระในทางเดินทาง / Loss or damage of personal baggage	10,000	10,000	50,000	50,000	10,000	10,000	50,000	50,000
8. คุ้มครองล่าช้าของทางเดินทาง / Cover of delay								
8.1 คุ้มครองล่าช้าของรถโดยสารสาธารณะ / Delays in means of public transport	x	2,000	10,000	20,000	x	2,000	10,000	20,000
8.2 คุ้มครองล่าช้าของสัมภาระ / Delayed collection of baggage	x	2,000	20,000	20,000	x	2,000	20,000	20,000
8.3 คุ้มครองโดยสวัสดิภาพ / Hijack	x	x	50,000	50,000	x	x	50,000	50,000
8.4 คุ้มครองการเชื่อมต่อเที่ยวบิน / Missed connection - flight	x	2,000	10,000	20,000	x	2,000	10,000	20,000
9. คุ้มครองการสูญหายของหนังสือเดินทาง / Loss of passport	x	x	5,000	5,000	x	x	5,000	5,000
10. ความรับผิดต่อบุคคลภายนอก / Personal legal liability	x	1,000,000	2,000,000	5,000,000	x	1,000,000	2,000,000	5,000,000
11. ความรับผิดส่วนแรกค่าเช่ารถ / Rental car excess	x	x	10,000	20,000	x	x	10,000	20,000
12. ความคุ้มครองกีฬา / Golf extension	x	x	x	20,000	x	x	x	20,000
13. เงินชดเชยค่าอยู่ระหว่างพักรักษาตัวในโรงพยาบาลต่างประเทศ / Overseas hospitalization benefit	x	1,000 per day max 10,000	2,000 per day max 20,000	3,000 per day max 30,000	x	1,000 per day max 10,000	2,000 per day max 20,000	3,000 per day max 30,000

หมายเหตุ

\* อ.บ. 1 หมายถึง การเสียชีวิต การสูญเสียอวัยวะ สายตา หรือทุพพลภาพถาวร สิ้นเชิงจากอุบัติเหตุ /

Loss of, dismemberment, loss of sight or total permanent disability.

\*\* ข้อ 2.1 \*\*\* ข้อ 2.2 บริษัทจะจ่ายค่าใช้จ่าย สำหรับการรักษาพยาบาลที่เกิดขึ้นในระยะเวลา 7 วันแรก จากการเดินทางกลับประเทศไทย /

2.1, 2.2 The company shall pay such costs incurred within 7 days of the return to Thailand.





# ประกันภัยการเดินทางต่างประเทศพลัส (เดินทางทั่วโลก / เดินทางเอเชีย)

จำนวนวันเดินทาง (วัน) Trip Duration (Days)	เบี้ยประกันภัย (บาท) / Premium (Baht)							
	เดินทางทั่วโลก / WORLDWIDE PLUS				เดินทางในเอเชีย / ASIA PLUS			
	Basic	Silver	Gold	Platinum	Basic	Silver	Gold	Platinum
<b>เที่ยวเดียว / Single - Trip</b>								
1-4	300	334	600	990	200	290	470	688
5-6	350	450	715	1,290	240	300	595	999
7-8	370	500	990	1,772	280	427	690	1,300
9-10	399	600	1,230	1,996	340	597	850	1,600
11-15	600	790	1,590	2,750	450	767	1,150	2,150
16-22	849	1,275	2,210	3,370	524	937	1,650	2,795
23-31	999	1,600	2,680	3,993	628	1,108	2,030	3,300
32-45	1,530	2,090	3,200	5,674	770	1,364	2,450	4,325
46-60	1,950	2,500	3,850	6,180	907	1,620	2,995	5,226
61-75	2,300	3,340	4,900	7,910	1,220	2,215	3,775	6,450
76-94	2,500	3,843	5,500	9,390	1,475	2,641	4,200	7,500
95-105	3,500	4,467	7,490	11,145	1,975	2,962	5,720	9,990
106-121	4,100	5,090	8,400	12,900	2,350	3,371	6,450	11,100
122-151	5,200	6,345	10,250	15,895	2,775	4,016	7,950	13,740
152-182	6,500	7,599	12,530	18,890	3,260	4,922	9,775	15,975
<b>เที่ยวซ้ำได้ / Annual Multi - Trip, max length per trip as per plan selected</b>								
Annual (max 31 days)	2,000	2,450	4,000	5,700	1,200	1,992	2,850	4,400
Annual (max 60 days)	2,500	3,120	4,800	7,400	1,600	2,591	3,700	6,400
Annual (max 90 days)	3,600	4,225	5,800	10,000	1,900	3,200	5,000	8,700
Annual (max 120 days)	5,750	6,427	9,000	13,990	2,650	4,038	7,100	12,210
Annual (max 365 days)	15,500	19,000	26,200	44,000	5,925	10,785	22,000	35,150

■ เบี้ยประกันภัยสำหรับผู้ที่มีอายุไม่เกิน 75 ปี รวมภาษีอากรและเบี้ย / Premium shown is for insured up to 75 yrs of age includes tax and stamp.  
 ■ สำหรับผู้ที่มีอายุ 75 ปีขึ้นไป เบี้ยประกันภัยจะเพิ่มขึ้นเป็น 2 เท่าของเบี้ยประกันภัยที่ระบุไว้ในตาราง / For insured aged 75 yrs and above, premium will be two times the amount shown in the table.

## ความคุ้มครองพิเศษ / Special Coverages

**คุ้มครองค่ารักษาสูงสุดถึง 5,000,000 บาท**

- คุ้มครองค่ารักษาพยาบาลจากอุบัติเหตุและเจ็บป่วย
- Covers medical expenses from injuries and illness up to 5,000,000 baht.

**รักษาฟัน 16,000 บาท**

- คุ้มครองค่ารักษาพยาบาลฟันเพื่อบรรเทาความเจ็บปวดที่ต่างประเทศ ได้ถึง 16,000 บาท
- Dental treatment cover for relief of pain up to 16,000 baht.

**ไม่ต้องสำรองจ่าย รักษาได้ทุก sw.**

- คุ้มครองค่ารักษาพยาบาลทั้ง IPD, OPD
- You don't have to advance mo
- Free choice of hospital. • Covers medical expenses for inpatient and outpatient treatment.

**คุ้มครองกีฬาเสี่ยงภัย**

- คุ้มครองค่ารักษาพยาบาลการบาดเจ็บจากกีฬาเสี่ยงภัย เช่น ดำน้ำ เต้นสกี เจ็ตโบ๊ท บันจี้จัมพ์
- Coverage includes medical expenses for injuries from certain high-risk sports such as diving, skiing, or bungee jumping.

**ไม่จำกัดอายุ**

- ไม่จำกัดอายุผู้ทำประกันภัย • No age limit

**ช่วยเหลือ 24 ชม. ทั่วโลก**

- ศูนย์ให้ความช่วยเหลือฉุกเฉิน 24 ชม. ทั่วโลก
- +66 (2) 696 3650
- 24 hours. Worldwide emergency call center +66 (2) 696 3650

สนใจ "ประกันภัยการเดินทางทั่วโลก" โปรดแจ้งเจ้าหน้าที่ผู้ดูแลการจองทัวร์ล่วงหน้า ก่อนการเดินทางไม่น้อยกว่า 1 สัปดาห์ และกรุณาชำระค่าประกันภัยการเดินทาง ยอดเต็มจำนวนหลังจากส่งรายชื่อผู้เอาประกันภัยแล้ว  
 ชื่อประกันภัย โทร 0 2116 6395 (auto)

