

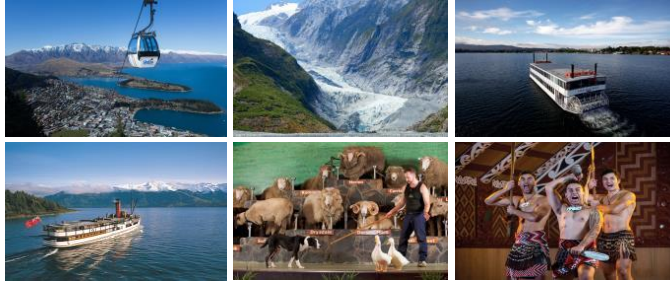

ทัวร์นิวซีแลนด์ เกาะใต้ & เกาะเหนือ 9 วัน 7 คืน

โดยสายการบินไทย



พักโรงแรมระดับมาตรฐาน / มัคคุเทศก์มีความชำนาญ มีจิตใจให้บริการ สุภาพ อ่อนน้อม
เมนูพิเศษ เป้าฮ็อทะเลใต้ เสิร์ฟพร้อมไวน์แดง - ทานอาหารเย็นแบบบุฟเฟต์ บนยอดเขาบ็อบพิด

อัตรานี้ไม่รวม ค่าวีซ่าแบบเดี่ยว 6,600 บาท ต่อท่าน หรือ ค่าวีซ่าแบบกรุป 3,400 บาท ต่อท่าน
ไม่รวม ค่าทิปหัวหน้าทัวร์ 3 เหรียญ ต่อคน ต่อวัน และ พนักงานขับรถ 3 เหรียญ ต่อคน ต่อวัน
แนะนำ ท่านควรยกกระเป๋าไปใบใหญ่ที่โรงแรมเอง เพื่อความรวดเร็ว และสะดวกในการเดินทาง

เพราะโรงแรมมีพนักงานยกกระเป๋าไม่เพียงพอ

เพื่อประโยชน์ของผู้เดินทาง โปรดศึกษาเงื่อนไขการจองทัวร์ และการยกเลิกทัวร์ ที่ระบุในรายการ
ทั้งหมดหลังจากท่านทำการจองทัวร์แล้ว ทางบริษัทฯจะถือว่าท่านเข้าใจ และพร้อมปฏิบัติตามเงื่อนไขดังกล่าว

กำหนดการเดินทาง วันที่ 12-20 ต.ค.62 // 9-17 พ.ย.62 // 7-15 ธ.ค.62

ราคา 112,900.-

สรุปการเดินทางโดยย่อ

วันที่1	กรุงเทพฯ(สนามบินสุวรรณภูมิ)
วันที่2	สนามบินฮ็อคแลนด์ - บินภายในสู่ควีนส์ทาวน์ - เมืองควีนส์ทาวน์ - ช้อปปิ้งที่ร้าน Hetties Rock & Crystal Shop
วันที่3	ควีนส์ทาวน์ - แอร์โรว์ทาวน์ - ล่องเรือกลไฟโบราณ Tss Earnslaw - ชมการตัดขนแกะที่วอลเตอร์ฟิคฟาร์ม - เมืองควีนส์ทาวน์
วันที่4	ควีนส์ทาวน์ - เมืองแอร์โรว์ทาวน์ - ผ่านชมการกระโดดบันจี้จัมพ์ - ผ่านชมการเล่นเรือเร็วซ็อดโอเวอร์ - ช้อปปิ้งในเมืองควีนส์ทาวน์ - นั่งกระเช้ากอนโดล่า ชมวิวบนยอดเขาบ็อบพิด
วันที่5	ควีนส์ทาวน์ - เมืองฮาส - ชมด้านนอก Puzzling World - ทะเลสาบวานากา - ชมธารน้ำแข็งฟ็อกซ์ กลาเซียร์
วันที่6	ชมเมืองโฮกิติกะ - นั่งรถไฟทรานซ์อัลไพน์ เอ็กซ์เพรส - ไคร้สต์เชิร์ช
วันที่7	สนามบินไคร้สต์เชิร์ช - สนามบินโรโตรัว - ศูนย์วัฒนธรรมเมารี - เรนโบว์ สปริงซ์ - ชมโชว์พื้นเมืองของชาวเมารี
วันที่8	โรโตรัว - ฟาร์มเลี้ยงแกะ อโกรโตม - ฮ็อคแลนด์ - ช้อปปิ้งถนนควีนส์
วันที่9	ชมเมืองฮ็อคแลนด์ - สนามบินฮ็อคแลนด์ - กรุงเทพฯ(สนามบินสุวรรณภูมิ)





วันแรก สนามบินสุวรรณภูมิ - อ็อคแลนด์

15.00 น. คณะพร้อมกันที่สนามบินสุวรรณภูมิ อาคารผู้โดยสารขาออก ชั้นที่ 4 ประตู 3-4 เคาน์เตอร์ D สายการบิน **บินไทย** พบเจ้าหน้าที่ของบริษัทฯ คอยอำนวยความสะดวกในการตรวจเช็คสัมภาระและเอกสารการเดินทาง พร้อมรับเอกสารในการเดินทาง

หมายเหตุ นิวซีแลนด์มีกฎหมายห้ามนำเข้า พืชผัก อาหารสด และแห้ง ทุกชนิด , เข้าเมืองโดยเด็ดขาด

18.45 น. ออกเดินทางสู่อ็อคแลนด์ โดยสายการบิน ไทยแอร์เวย์ เที่ยวบินที่ TG 491 (ใช้เวลาในการเดินทางประมาณ 11 ชม.)

วันที่สอง ควีนส์ทาวน์

10.45 น. ถึงสนามบินเมืองอ็อคแลนด์ (เวลาท้องถิ่นเร็วกว่าเมืองไทย 5 ชม.) ประเทศนิวซีแลนด์ นำท่านผ่านการ เอ็กเชเรย์ ตรวจกระเป๋าที่ถือขึ้นเครื่อง (HAND CARRY) และผ่านด่านตรวจคนเข้าเมืองและศุลกากร หลังรับ กระเป๋าสัมภาระเรียบร้อยแล้ว

..... น. ออกเดินทางสู่ ควีนส์ทาวน์ โดยเที่ยวบินที่ (ใช้เวลาในการเดินทางประมาณ 3 ชม.)

..... น. ถึงเมืองควีนส์ทาวน์ ประเทศ นิวซีแลนด์ ควีนส์ทาวน์ตั้งอยู่บนเกาะใต้ของนิวซีแลนด์ เมืองควีนส์ทาวน์ เป็นเมืองที่ล้อมรอบด้วยภูเขา มีทะเลสาบที่น่าตื่นตาตื่นใจ, ถนนคนเดินเล็กๆ และเป็นจุดโฟกัสสำหรับหลายของ กิจกรรมผจญภัยหลายสิบชนิด เป็นเมืองที่มีกลิ่นอายที่ดี เมืองนี้เป็นเมืองที่เหมาะสมสำหรับการท่องเที่ยว สำหรับบุคคลทั่วไป รวมไปถึงหนุ่มสาวที่ต้องการสถานที่โรแมนติก เพื่อการฮันนีมูนอีกด้วย ผ่านชม Queenstown Arts Centre ให้ท่านอิสระเดินเล่นชมความงามของเมืองควีนส์ทาวน์ แวะร้าน Hetties Rock & Crystal Shop ให้ท่านเลือกซื้อตามอัธยาศัย

คำ รับประทานอาหารค่ำ ณ ภัตตาคาร นำท่านเข้าสู่ที่พัก MILLENNIUM HOTEL QUEENSTOWN หรือเทียบเท่า



วันที่สาม ควีนส์ทาวน์ - แอร์โรว์ทาวน์ - ล่องเรือกลไฟโบราณ - ชมการตัดขนแกะ - ควีนส์ทาวน์

เช้า นำท่านรับประทานอาหารเช้าภายในโรงแรม

นำท่านเดินทางสู่ **เมืองแอร์โรว์ทาวน์** เมืองเล็กๆ ครั้งหนึ่งเคยเป็นเมืองเหมืองทอง และทุกวันนี้ก็ยังคงมีทอง อยู่ในลำธารข้าง ๆ เมืองในตัวเมืองมีอาคารโบราณ เป็นพิพิธภัณฑ์ที่จัดให้ชมถึงประวัติศาสตร์ในยุคตื่นทอง รวมทั้งชีวิตความเป็นอยู่ในสมัยนั้นที่น่าสนใจคือ เรื่องราวของนักขุดทองชาวจีนที่มา "ตื่นทอง" กับเขาด้วย เหมือนกันถนนที่สำคัญคือบักกิงแฮมสตรีท (Buckingham Street) ซึ่งมีสถานที่สำคัญร้านอาหาร ร้านขายของเรียงรายอยู่สองฝั่ง





11.45 น. เตรียมพร้อมขึ้นเรือที่ทำเรือล่องเรือกลไฟโบราณ (TSS EARNSLAW) หลายคนเรียกขานเป็นเรือในดวงใจของชาวเมืองควีนส์ทาวน์มานานเนื่องจากเป็นเรือที่มีส่วนในการขนส่งสินค้าและผู้โดยสารมาตั้งแต่ปี 1912 และเป็นเพียงลำเดียวซึ่งเหลือตกทอดมาจากยุคที่การทำเหมืองเจริญรุ่งเรือง มีอายุเก่าแก่กว่าเกือบร้อยปี อีกทั้งเป็นเรือกลไฟรุ่นอนุรักษ์ ที่ใช้พลังงานไอน้ำจากถ่านหิน เป็นเครื่องจักรคู่ขนาด 500 แรงม้า ภายในเรือตกแต่งด้วยไม้และทองเหลืองอย่างงดงามเป็นเรือโดยสารเพียงหนึ่งในไม่กี่ลำซึ่งเหลืออยู่ในซีกโลกใต้ที่ยังคงใช้พลังงานจากถ่านหิน

13.00 น. **รับประทานอาหารกลางวันแบบบาร์บีคิว ภายในฟาร์ม**
ชมการสาธิตการ **ตัดขนแกะวอลเตอร์พีคฟาร์ม** เชิญเยี่ยมชมคอกปศุสัตว์ วอลเตอร์พีคฟาร์มแกะบนยอดเขาในบรรยากาศริมทะเลสาบวาคาทีปู ที่มีเอกลักษณ์โดดเด่นของนิวซีแลนด์ ชมโชว์สุนัขต้อนแกะจากฟาร์มพื้นเมือง ดูการทำงานของสุนัขเลี้ยงแกะ และชมการสาธิตการตัดขนแกะ ซึ่งขนแกะนี้ถือเป็นผลิตภัณฑ์ส่งออกที่มีชื่อเสียงของนิวซีแลนด์ รวมทั้งสัตว์น่ารักๆ พร้อมให้อาหารสัตว์ต่างๆจากนั้นล่องเรือกลับสู่ท่าเรือเมืองควีนส์ทาวน์

ค่ำ **รับประทานอาหารค่ำ ณ ภัตตาคาร**
นำท่านเข้าสู่ที่พัก MILLENNIUM HOTEL QUEENSTOWN หรือเทียบเท่า



วันที่สี่ **ควีนส์ทาวน์ - แอร์โรทาวน์ - ผ่านชมการกระโดดบันจี้จัมพ์ - ผ่านชมการเล่นเรือเร็ว - อีสระซ้อปปีง**

เช้า **รับประทานอาหารเช้าภายในโรงแรม**
นำท่านเดินทางสู่ **เมืองแอร์โรทาวน์** เมืองเล็กๆ ครั้งหนึ่งเคยเป็นเมืองเหมืองทอง และทุกวันนี้ก็ยังคงมีทองอยู่ในลำธารข้าง ๆ เมืองในตัวเมืองมีอาคารโบราณ เป็นพิพิธภัณฑ์ ที่จัดให้ชมถึงประวัติศาสตร์ในยุคตื่นทอง รวมทั้งชีวิตความเป็นอยู่ในสมัยนั้นที่น่าสนใจคือ เรื่องราวของนักขุดทองชาวจีนที่มา "ตื่นทอง" กับเขาด้วยเหมือนกันถนนที่สำคัญคือบักกิงแฮมสตรีท (Buckingham Street) ซึ่งมี สถานที่สำคัญร้านอาหาร ร้านขายของเรียงรายอยู่สองฝั่ง

นำท่านชมการกระโดดบันจี้ (bungee jump) พลาดไม่ได้เมื่อมาที่ควีนส์ทาวน์ กับการการกระโดดบันจี้จัมพ์ กิจกรรมชวนหวาดเสียวอันเลื่องชื่อของนิวซีแลนด์ ถือเป็นกีฬายอดนิยมเพื่อวัดใจคนกล้า โดยมีความสูงถึง 43 เมตร ใช้เวลาในการเล่น 35 นาที ซึ่งเมืองควีนส์ทาวน์ถือเป็นต้นกำเนิดของการกระโดดบันจี้จัมพ์ที่โด่งดังไปทั่วโลก จึงทำให้ในแต่ละปีมีนักท่องเที่ยวใจกล้าหลั่งไหลมาวัดใจอย่างไม่ขาดสาย อีกทั้งที่นี่ยังมีภูมิทัศน์ที่สวยงามอีกด้วย ผ่านชมการเล่นเรือเร็วช็อตโอเวอร์ (Shotover Jet) เป็นเรือแล่นด้วยความเร็วสูงไปตามแม่น้ำ ช็อตโอเวอร์ ท่ามกลางเกาะแก่งและโขดหิน ค่อนข้างคดเคี้ยวไปมาและหมุน360องศา มีการ





เหวี่ยงคล้าย บานาน่าโบ๊ท เพียงแต่ไม่ร่วงลงน้ำ ถูกคิดค้นขึ้นโดย บิล ฮามิลตัน กิจกรรมนี้เปิดบริการตั้งแต่ปี ค.ศ.1970 เส้นทางเรือเจ็ทของที่นี่ ดูน่าตื่นเต้นเร้าใจมากกว่าที่อื่น เพราะเป็นต้นตำรับของเรือเจ็ท มีผู้มาทำ ทายความหวาดเสียวนี้แล้วกว่า 2 ล้านคน เป็นเรือที่ได้รับการออกแบบเป็นพิเศษ ลำตัวเรือทำด้วยอลูมิเนียม อย่างหนาแน่น ใช้เวลาในการเล่นประมาณ1.30ชม.

(สำหรับท่านใดที่สนใจกิจกรรมต่างๆ กรุณาติดต่อหัวหน้าทัวร์)

เที่ยง

รับประทานอาหารกลางวัน ณ ภัตตาคาร (อาหารจีน)

บ่าย

จากนั้นอิสระให้ท่านชมเมือง และ ช้อปปิ้งสินค้าจากย่านตัว เมืองควีนส์ทาวน์ ซึ่งถือเป็นเมืองชื่อดังของประเทศเป็นเมืองท่องเที่ยว และเป็นเมืองแห่งกิจกรรมทำทลายความหวาดเสียวอันดับหนึ่ง ที่นักท่องเที่ยวต่างๆจะต้องเดินทางมาที่นี่ มีเวลาให้ท่านเลือกซื้อสินค้าจากตัวเมือง “ควีนส์ทาวน์” ซึ่งเป็นเมืองท่องเที่ยวที่มีชื่อเสียงของชาว นิวซีแลนด์ และชาวต่างประเทศ ถ่ายภาพ กับมุมสวยๆ อาทิ ร้านของหวาน ริมาร์ค เคเบิล หอนาฬิกา เป็นต้น

!!! ฟรี ให้ท่านได้นั่งกระเช้ากอนโดล่า ชมวิวบนยอดเขาบ็อบพิค

ค่ำ

รับประทานอาหารค่ำ แบบบุฟเฟต์ บนยอดเขาบ็อบพิค

นำท่านเข้าสู่ที่พัก MILLENNIUM HOTEL QUEENSTOWN หรือเทียบเท่า



วันที่ห้า ควีนส์ทาวน์ - เมืองฮาส - Puzzling World - ทะเลสาบวานากา - ชมธารน้ำแข็งฟ็อกซ์ กลาเซียร์

เช้า

รับประทานอาหารเช้า ภายในโรงแรม

จากนั้นเดินทางผ่าน เส้นทางฮาสพาส ภูเขา (HASST) ซึ่งแต่เดิมใช้เป็นเส้นทางเดินทางของชาวเมารี ซึ่งเดินทางเป็นแรมเดือน และต่อสู้กับสภาพอากาศหนาวเย็น เพื่อแสวงหาแหล่งกำเนิดหยก (GREEN STONE) ที่สองข้างทางเต็มไปด้วยป่าเฟิร์นยักษ์ที่เขียวชอุ่มตลอดทั้งเขา

นำท่านเดินทางสู่ เมืองวานากา เมืองเล็กๆ ศูนย์กลางของเกาะใต้ ตั้งอยู่ริมทะเลสาบวานากา ที่มีทิวทัศน์แสนงดงามมากแห่งหนึ่งของประเทศนิวซีแลนด์ ประดับประดาไปด้วยพืชพรรณสีเขียวสดใส ทั้ง แดง ส้ม แสด ทอง ชมพู ตัดกับสีฟ้าสดของท้องฟ้าใส และสีใสๆของน้ำแห่งทะเลสาบ แลดูงดงามราวกับภาพวาดของผลงานศิลปินเอกชั้นครู โดยเฉพาะบริเวณโดยรอบของทะเลสาบ วานาก้า เห็นต้นไม้ใบสีเขียวงามไปทั้งต้น เรียงรายของตลอดฝั่ง เชิญสัมผัสกับวิถีชีวิตความเป็นอยู่ ที่ยังคงรักษารธรรมชาติไว้ไม่ให้สูญหายไป และเที่ยวชมและถ่ายรูปทะเลสาบวานากาอันงดงาม ระหว่างทางให้ท่านได้

แวะชม ห้างน้ำสมัยโรมัน (Puzzling World) เมืองมหัศจรรย์ของเล่น (ถ่ายรูปด้านนอก)

เที่ยง

รับประทานอาหารกลางวัน ณ ภัตตาคาร





บาย

นำท่านเดินทางสู่ **เมืองฟรานซ์ โจเซฟ (FRANZ JOSEF)** เป็นเมืองเล็กๆ ที่มีชื่อมากในเรื่องธารน้ำแข็ง จึงทำให้เป็นแหล่งท่องเที่ยวที่สำคัญที่สุดของฝั่งตะวันตกแห่งนี้ ธารน้ำแข็งที่มีชื่อเสียงมากที่สุดสองแห่งภายในอุทยานแห่งชาติเวสต์แลนด ได้แก่ **ฟรานซ์โจเซฟกลาเซีย และฟ็อกซ์กลาเซีย** ความมหัศจรรย์ทางธรรมชาติของธารน้ำแข็งมีความยาวประมาณ 13 กิโลเมตร กลาเซียทั้งสองแห่งนี้ไหลมาจากบริเวณที่มีหิมะปกคลุมอยู่ตลอดเวลา หรืออาจกล่าวได้ว่าไม่มีที่ใดในโลกที่จะสามารถเข้าถึงธารน้ำแข็งได้ง่ายดายเช่นนี้

จากนั้นนำท่าน **ชมฟ็อกกลาเซียร์** มีความสวยงามอยู่ในเขตป่าฝน พบกับความมหัศจรรย์ของธารน้ำแข็งที่เคลื่อนลงมาอย่างต่อเนื่องตลอดทศวรรษ และยังคงเคลื่อนตัวอย่างไม่หยุด ธารน้ำแข็งนี้สีขาวระยิบระยับ สลับกับสีเขียวมรกตอันงดงาม สำหรับจุดชมธารน้ำแข็งฟ็อกซ์แบบชัดๆ อยู่เลยจากจุดชมวิวะทะเลสาบแม่ทที่ สันไปอีกแค่ชนิดเดียว พอเจอสะพานแล้วมองย้อนกลับมาจะเห็นธารน้ำแข็งได้อย่างชัดเจน สวยงามแทบจนไม่อยากจะกระพริบตาเลย **(ให้ท่านได้เลือกสนุกสนานกับการนั่งเฮลิคอปเตอร์เพื่อชมยอดเขา ไม่รวมอยู่ในค่าทัวร์ ถ้าท่านสนใจกรุณาติดต่อหัวหน้าทัวร์)**

คำ

รับประทานอาหารค่ำ ภายในห้องอาหารของโรงแรม

นำท่านเข้าสู่ที่พัก HEARTLAND HOTEL FOX GLACIER HOTEL หรือเทียบเท่า



วันที่หก โยกิติกะ - รถไฟฟรานซ์อัลไพน์ - ไคร้ส์ท์เชิร์ช

เช้า

รับประทานอาหารเช้า ภายในโรงแรม

จากนั้นนำท่าน **ชมเมืองโยกิติกะ** เมืองเล็กๆตั้งอยู่ริมทะเลเป็นศูนย์กลางทางการค้าของฝั่งตะวันตกในสมัยก่อน มีหอนาฬิกาที่ตั้งอยู่ใจกลางเมือง เป็นเมืองที่มีความชำนาญ เรื่องศิลปะและศูนย์กลางการผลิตหินสีเขียวหรือหยก ซึ่งมีความสำคัญด้านจิตวิญญาณเป็นอย่างมากสำหรับชาวเมารี เพราะนานมาแล้วเคยเป็นวัสดุที่แข็งแกร่งที่สุดที่ชาวเมารีรู้จัก ถูกลำมาใช้ทำอาวุธ เครื่องมือและเครื่องประดับส่วนตัว เชื่อกันว่าหินสีเขียวนี้จะช่วยรักษาความสงบ แข็งแรง และจะนำอำนาจมาสู่ตนและครอบครัว เชิญชมเมืองแห่งหยกสีเขียว และซื้อหยกเป็นของฝาก

เที่ยง

รับประทานอาหารกลางวัน ณ ภัตตาคาร

บาย

จากนั้นเดินทางถึง **สถานีรถไฟอาเธอร์พาส ARTHUR'S PASS** สถานีระหว่างทางจากนั้นนำท่าน **นั่งรถไฟฟรานซ์อัลไพน์ เอ็กซ์เพรส** ที่สะดวกและสะอาดเหมือนในยุโรปเป็นรถไฟสายเดียวที่เชื่อมผ่านเทือกเขาต่างๆ ถึง 8.5 กม. ใช้เวลาก่อสร้างนานถึง 15 ปี ระหว่างทางผ่านชมทัศนียภาพอันงดงาม ของเทือกเขาแอลป์แห่งซีกโลกใต้ที่ได้รับการกล่าวขานว่าเป็นเส้นทางซึ่งโอบล้อมด้วยภูเขาหิมะและต้นไม้หลากสีเปลี่ยนไปตามฤดูกาลที่สวยงามที่สุดสลับกับภูเขาเขียวขจี และฝูงแกะนำรักริ้นเรียงรายเล็มหญ้า ขึ้นชมทิวทัศน์อันงดงามตั้งภาพวาดเพิลิตเพลินไปตลอดสองข้างทางโดยต้นไม้หลากสีเปลี่ยนไปตามฤดูกาลที่สวยงามที่สุดสายหนึ่งในโลก





ค่า รับประทานอาหารค่ำ ณ ภัตตาคาร **เมนูพิเศษเป่าอิ้อทะเลใต้เสิร์ฟพร้อมไวน์แดง**
นำท่านเข้าสู่ที่พัก RYDGES LATIMER CHRISTCHURCH หรือเทียบเท่า



วันที่เจ็ด สนามบินไคร้สท์เชิร์ช - สนามบินโรโตรัว - ศูนย์วัฒนธรรมเมารี - เรนโบว์ สปริงส์

เช้า นำท่านรับประทานอาหารเช้าภายในโรงแรม
.....น. ออกเดินทางสู่เมืองโรโตรัว โดยสายการบิน..... **เที่ยวบินที่**
..... น. ถึงเมืองโรโตรัว หลังจากรับกระเป๋าเรียบร้อยแล้ว
บ่าย นำท่านสู่ **TE PUIA** ซึ่งเป็นศูนย์วัฒนธรรม และศูนย์ฝึกหัดงานด้านการฝีมือของชาวเมารี อาทิ เช่น หอประชุมของชาวเมารี การแกะสลักไม้ และการทอเครื่องนุ่งห่ม พร้อมชมบ่อน้ำพุร้อน บ่อโคลนเดือด สิ่งมหัศจรรย์ที่เกิดขึ้นจากพลังความร้อนใต้พิภพที่พวยพุ่งจากพื้นดิน และแร่ธาตุต่างๆ ตามธรรมชาติที่เกิดจากพลังความร้อนใต้พื้นดินใน
นำท่านเข้าชม **เรนโบว์สปริง (RAINBOW SPRINGS)** ได้รับการปรับโฉมครั้งใหญ่เพื่อต้อนรับผู้มาเยือน และรักในธรรมชาติ บ่อน้ำเรนโบว์เป็นบ่อน้ำแร่ซึ่งผลิตน้ำจำนวน 2.5 ล้านลิตรต่อวัน เป็นที่อยู่อาศัยของปลาเทรามีถิ่นกำเนิดจากทวีปอเมริกาเหนือร้อนขึ้นด้วยพันธุ์ไม้พื้นเมืองได้แก่ แคลิฟอร์เนียแดง, ซิลเวอร์เฟิร์น ได้กลายเป็นสัญลักษณ์ประจำชาติ นอกจากนี้ยังมีนกพื้นเมืองสายพันธุ์ต่างๆหลายชนิด อาทิ นกทูย (TUI), นกพิราบพื้นเมือง, นกแก้วเกาะเหนือ, นกแก้วเคียว เป็นนกที่ได้รับการคุ้มครอง นอกจากนี้ยังมีกิ่งก่าหัวทวาราสัตว์ก่อนประวัติศาสตร์ที่อาศัยอยู่เมื่อ 225 ล้านปีก่อนคริสตกาล สามารถมีชีวิตอยู่ได้ยาวนานถึง 100 ปี หรือมากกว่านั้น **KIWI HOUSE** บ้านของนกกีวี่ที่มีอยู่เฉพาะในนิวซีแลนด์เท่านั้นเป็นสัตว์พื้นเมืองที่มีชีวิตอยู่ถึง 70ล้านปีมาแล้ว

ค่า รับประทานอาหารค่ำ แบบบุฟเฟต์ ที่ปรุงแบบชาวเมารี พร้อมการแสดง โชว์พื้นเมืองของชาวเมารี
นำท่านเข้าสู่ที่พัก **SUDIMA LAKE ROTORUA** หรือเทียบเท่า



วันที่แปด โรโตรัว - อโกรโตม - ฮ็อคแลนด์ - ซ้อปปิง

เช้า นำท่านรับประทานอาหารเช้าภายในโรงแรม





จากนั้นนำท่านสู่ อโกรโดม (AGRODOME) เป็นฟาร์มเลี้ยงแกะ ซึ่งปรับปรุงเป็น สถานที่ท่องเที่ยว แสดงที่มีชื่อเสียงโด่งดังไปทั่วโลก นั่นคือการตัดขนแกะ แสดงตัดขนแกะมีหลายๆ แห่งในประเทศนิวซีแลนด์แต่ที่อโกรโดมเป็นสถานแสดงโชว์การตัดขนแกะที่มีชื่อเสียงที่สุด นอกจากการแสดงตัดขนแกะแล้ว ที่อโกรโดมยังมีการแสดงอื่นๆ เช่น การรีดน้ำนมวัว และ การแสดงสุนัขต้อนเป็ด และต้อนแกะ โดยสุนัขแสนรู้

เที่ยง

รับประทานอาหารกลางวัน ณ ภัตตาคาร

บ่าย

นำท่านเดินทางเข้าสู่เมืองอ็อคแลนด์ เมืองอ็อคแลนด์ตั้งอยู่ทางตอนเหนือของเกาะเหนือของนิวซีแลนด์ เป็นเมืองใหญ่ที่สุด และทันสมัยบนมหาสมุทรแปซิฟิก โอบล้อมไปด้วยหุบเขา 50 เกาะ มีประชากรประมาณ 9 แสนคน และเป็นเมืองที่สำคัญทางด้านการค้า การศึกษา และการเงินของนิวซีแลนด์ อีกทั้งที่นี่ยังมีท่าเรือริมอ่าวที่สวยงาม และยังมีสถานที่ท่องเที่ยวที่สำคัญในอ็อคแลนด์ อาทิ ย่านดาวน์ทาวน์, ย่านกลางเมือง คือ สองฝั่งถนนควีน, อ็อคแลนด์โดเมน, พิพิธภัณฑ์อ็อคแลนด์ เป็นต้น

อิสระให้ท่านได้ ช้อปปิ้งเลือกซื้อสินค้าต่างๆ ตามอัธยาศัย ซึ่งบนถนนควีนส์ ซึ่งเป็นแหล่งขายสินค้านานาชนิดให้ท่านได้เลือกซื้อหรือจะเข้าชมคาสิโนที่ใหญ่ที่สุดในประเทศนิวซีแลนด์อีกด้วย

ค่ำ

รับประทานอาหารค่ำ ณ ภัตตาคาร

นำท่านเข้าสู่ที่พัก SCENIC HOTEL AUCKLAND หรือเทียบเท่า



วันที่เก่า อ็อคแลนด์ - กรุงเทพฯ

เช้า

รับประทานอาหารเช้าภายในโรงแรม

นำท่านชมเมืองอ็อคแลนด์ ชมอ่าวที่สวยงามเต็มไปด้วยเรือนับร้อยลำ ชมสะพานฮาเบอร์ ผ่านชมบ้านเศรษฐีที่ตั้งอยู่บนเนินเขา จากนั้นนำท่านเข้าสู่ใจกลางเมือง ผ่านย่านพาร์เนล ถนนที่เป็นที่ตั้งของบ้านเรือนร้านค้าเก่าแก่รุ่นบุกเบิก สมควรแก่เวลา เดินทางกลับสู่กรุงเทพฯ

ให้ท่านพักผ่อนอิสระตามอัธยาศัย สมควรแก่เวลา นำท่านเดินทางสู่สนามบิน เพื่อเดินทางกลับสู่กรุงเทพฯ

11.30 น.

นำท่านเดินทางสู่สนามบินอ็อคแลนด์

13.10 น.

ออกเดินทางจากอ็อคแลนด์ โดยสายการบินไทย เที่ยวบินที่ TG 492

20.25 น.

เดินทางถึงสนามบินสุวรรณภูมิ โดยสวัสดิภาพ พร้อมความประทับใจตลอดการเดินทาง





คำแนะนำ สำหรับผู้เดินทางที่ไม่ได้อยู่จังหวัดเดียวกับสนามบินที่ทริปเดินทาง และ/หรือ จำเป็นต้องซื้อตั๋วเครื่องบิน หรือการเดินทางรูปแบบอื่นๆ มายังสนามบินที่ทริปเดินทาง ก่อนออกตัวเครื่องบิน ภายในประเทศ/ระหว่างประเทศ หรือซื้อตั๋วรถไฟ หรือซื้อตั๋วรถโดยสาร ฯลฯ หรือมีการจองห้องพักล่วงหน้าก่อนวันเดินทางจริง ควรสอบถามยอดจองทัวร์ และตารางเวลาการเดินทางของทัวร์ที่ท่านจอง ที่แน่นอนจากเจ้าหน้าที่เป็นลายลักษณ์อักษร เพื่อเป็นการป้องกัน มิให้เกิดข้อผิดพลาดขึ้นกับท่าน ในภายหลัง

ทั้งนี้ ทางบริษัทขอสงวนสิทธิ์ไม่รับผิดชอบค่าใช้จ่ายที่อาจเกิดขึ้น หากท่านได้มีการจองการเดินทางดังกล่าวมายังสนามบินที่ทริปเดินทาง โดยยังไม่ได้รับการยืนยันเป็นลายลักษณ์อักษรจากทางบริษัทฯ

***** สายการบิน และโปรแกรมที่ระบุไว้ อาจมีการเปลี่ยนแปลงตามความเหมาะสม *****

อัตราค่าบริการ ต่อท่าน งดแถมกระเป๋า วันที่ 12-20 ต.ค.62 // 9-17 พ.ย.62 // 7-15 ธ.ค.62	ราคารวมตัวเครื่องบิน	ราคาไม่รวมตัวเครื่องบิน
ผู้ใหญ่	112,900.-	77,900.-
เด็กพักกับผู้ใหญ่ 1 ท่าน	110,900.-	75,900.-
เด็กพักกับผู้ใหญ่ 2 ท่าน (มีเตียง)	106,900.-	71,900.-
เด็กพักกับผู้ใหญ่ 2 ท่าน (ไม่มีเตียง)	100,900.-	65,900.-
พักห้องเดี่ยว เพิ่มท่านละ	23,900.-	23,900.-

*****ราคาเด็กคือเด็กที่มีอายุไม่เกิน 12 ปีบริบูรณ์ค่ะ*****

***** ในการเดินทางในแต่ละครั้ง จะต้องมีจำนวนผู้เดินทาง 15 ท่านขึ้นไป *****

***** ราคานี้อาจมีการปรับเปลี่ยนในกรณีที่คณะผู้เดินทางมีไม่ถึง 15 ท่าน *****

***** ราคาไม่รวมตัวเครื่องบิน คือ ไม่รวมตัวเครื่องบินระหว่างประเทศ และ ภายในประเทศนิวซีแลนด์ *****

***** ไม่รวมค่าวีซ่าเดี่ยว 6,600 บาท ต่อ ท่าน / วีซ่ากรุป 3,400 บาท ต่อ ท่าน *****

คำอธิบาย ประเภทวีซ่า

วีซ่าครอบครัว: สำหรับครอบครัว พ่อ, แม่, ลูก อายุต่ำกว่า 18 ปี นามสกุลเดียวกัน ไม่เกิน 3 ท่าน

หรือสามี และภรรยาที่มีทะเบียนสมรส หากไม่มีทะเบียนสมรสสามารถใช้สูติบัตรบุตรแทนได้

วีซ่ากรุป: สำหรับผู้เดินทางที่ไป-กลับพร้อมคณะ จะไม่มีประทับตราวีซ่าติดในเล่มหนังสือเดินทาง และต้องยื่นวีซ่าพร้อมกัน 3 ท่าน ขึ้นไป

วีซ่าเดี่ยว: สำหรับผู้เดินทางที่ไม่ได้ไป-กลับพร้อมกรุป หรือต้องการให้มีประทับตราวีซ่าติดเล่มหนังสือเดินทาง

อัตราค่าบริการนี้รวม

- ✚ ค่าตัวเครื่องบินไป - กลับ ชั้นประหยัด ตามสายการบินที่ได้ระบุไว้ในรายการ
- ✚ ค่าภาษีสนามบินทุกแห่งที่มี
- ✚ ค่าโรงแรมที่พักตามระบุในรายการ หรือเทียบเท่าในระดับเดียวกัน (ห้องละ 2 ท่าน)
- ✚ ค่าเข้าชมสถานที่ต่างๆ ตามรายการที่ระบุ
- ✚ ค่าอาหาร และเครื่องดื่มตามรายการที่ได้ระบุในรายการ





- ✚ ค่ารถรับส่งระหว่างนำเที่ยวตามรายการที่ระบุ
- ✚ ค่ามัคคุเทศก์ของบริษัทฯ จากกรุงเทพฯ ที่คอยอำนวยความสะดวกแก่ท่านตลอดการเดินทางใน ต่างประเทศ
- ✚ ค่าประกันอุบัติเหตุคุ้มครองในวงเงินท่านละ 1,000,000 บาท.

อัตราค่าบริการนี้ไม่รวม

- ✚ **ค่าภาษีมูลค่าเพิ่ม 7% และภาษีหัก ณ ที่จ่าย 3%**
- ✚ ค่าทำหนังสือเดินทาง Passport
- ✚ ค่าน้ำหนักของกระเป๋าเดินทางในกรณีที่เกิดเกินกว่าสายการบินกำหนด (30 กิโลกรัมต่อท่าน)
- ✚ ค่าใช้จ่ายส่วนตัวนอกเหนือจากรายการที่ระบุ เช่น ค่าเครื่องดื่มและค่าอาหารที่สั่งเพิ่มเอง ค่าโทรศัพท์ ค่าซักรีด ฯลฯ
- ✚ ค่าอาหารที่ไม่ได้ระบุไว้ในรายการ
- ✚ ค่าวีซ่าเข้าประเทศนิวซีแลนด์ *วีซ่าเดี่ยว 6,600 บาท ต่อ ท่าน / วีซ่ากรุ๊ป 3,400 บาท ต่อ ท่าน*
- ✚ **ไม่รวมทิปต่าง ๆ เช่น ทิปไกด์ 3 เหรียญ และพนักงานคนขับ 3 เหรียญ ต่อคนต่อวัน**
ส่วนค่าทิปคนยกกระเป๋าที่โรงแรมไม่มีเพราะควรยกกระเป๋าด้วยตัวเองเพื่อความรวดเร็วและสะดวกในการเดินทาง
เพราะโรงแรมส่วนใหญ่ไม่มีพนักงานยกกระเป๋าเพียงพอ
- ✚ ค่าทำใบอนุญาตที่กลับเข้าประเทศของคนต่างชาติ หรือ คนต่างด้าว

เพื่อประโยชน์ของผู้เดินทาง โปรดศึกษาเงื่อนไขการจองทัวร์ และการยกเลิกทัวร์ ที่ระบุในรายการทั้งหมด
หลังจากท่านทำการจองทัวร์แล้ว ทางบริษัทฯจะถือว่าท่านเข้าใจ และพร้อมปฏิบัติตามเงื่อนไขดังกล่าว

เงื่อนไขการจองทัวร์และการชำระเงิน

1. กรุณาจองทัวร์ ก่อนการเดินทางอย่างน้อย 30 วันทำการขึ้นไป พร้อมชำระค่ามัดจำทัวร์ **15,000** บาทต่อท่าน ภายใน 2 วันทำการนับจากวันจองทัวร์ หรือ

กรุณาจองทัวร์ ก่อนการเดินทางอย่างน้อย 45 วันทำการขึ้นไป พร้อมชำระค่ามัดจำทัวร์ **20,000** บาทต่อท่าน ภายใน 2 วันทำการ นับจากวันจองทัวร์ (ช่วง ปีใหม่, สงกรานต์) พร้อมส่งสำเนาหนังสือเดินทาง (ที่ไม่หมดอายุภายใน 6 เดือน นับจากวันเริ่มเดินทาง/หนังสือเดินทางเล่มใหม่สามารถเดินทางได้เลย) และหลักฐานโอนเงินมาได้ที่ Fax 0 2116 6423

2. ค่าทัวร์ส่วนที่เหลือชำระก่อนการเดินทางไม่น้อยกว่า 35 วันทำการ (ในช่วงปกติ) หรือชำระก่อนการเดินทางไม่น้อยกว่า 45 วันทำการ (ในช่วงเทศกาล หรือเมื่อสายการบินเร่งออกบัตรโดยสาร) หรือตามวันเรียกเก็บเงินที่ระบุ มิฉะนั้นทางบริษัทขอสงวนสิทธิ์ในการยกเลิกการเดินทาง และไม่คืนมัดจำ **(ช่วง ปีใหม่, สงกรานต์)**

- ✚ กรณีที่ลูกค้าพักอาศัยอยู่ต่างจังหวัดให้แจ้งกับทางบริษัทให้ทราบตั้งแต่ทำการจองหากลูกค้ามีความจำเป็นต้องออกตัวเครื่องบินภายในประเทศกรุณาแจ้งให้ทางบริษัททราบก่อนออกตัวมิฉะนั้นทางบริษัทจะไม่รับผิดชอบค่าใช้จ่ายใดๆทั้งสิ้น

- ✚ **หากท่านจองและให้เอกสารในการทำวีซ่าออสเตรเลียไม่ทันกำหนดและทางบริษัทฯต้องออกตัวกับทางสายการบินทางลูกค้าจะต้องจ่ายเงินค่าทัวร์ทั้งหมดก่อนการออกตัวเครื่องบิน มิฉะนั้นทางบริษัทขอสงวนสิทธิ์ในการยกเลิกการให้บริการ**

การยกเลิกและการคืนเงิน

- ✚ กรณียกเลิก ช่วงเทศกาล เช่น ปีใหม่ สงกรานต์ ช่วงเดือนตุลาคม ต้องยกเลิกล่วงหน้าก่อน 45 วันทำการ จะไม่เก็บค่ามัดจำ
- ✚ กรุณาแจ้งล่วงหน้าอย่างน้อย 30 วันทำการ มิฉะนั้น ทางบริษัท ฯ ขอสงวนสิทธิ์ในการคืนมัดจำ





by Mega Cruising Co.,Ltd.

ใบอนุญาต/Travel License: 11/09568



LINE @etravelway

Facebook @etravelway

Instagram etravelway

Phone 021166395

Z1131

- ✚ กรณียกเลิกก่อนการเดินทาง 21 วันทำการ ทางบริษัท ฯ มีความจำเป็นต้องหัก 50 % ของอัตราค่าบริการทั้งหมด
- ✚ กรณียกเลิกก่อนการเดินทาง 14 วันทำการ ทางบริษัทฯ ขอสงวนสิทธิ์ในการคืนเงินทั้งหมด
- ✚ กรณีออกตัวเครื่องบินแล้วมีการยกเลิกการเดินทาง**ไม่สามารถคืนเงินค่าตัวได้** เพราะเป็นเงื่อนไขตัวรูปของสายการบิน
- ✚ หากท่านจองและให้เอกสารในการทำวีซ่าเข้าประเทศนิวซีแลนด์ ไม่ทันกำหนดการออกตัว กับทางสายการบิน และผลวีซ่าของท่านไม่ผ่าน บริษัทฯ จะขอสงวนสิทธิ์ในการคืนเงินค่าตัว และ มัดจำทั้งหมด





เพื่อการเดินทางอย่างอุ่นใจ หรือ เพื่อคนที่เรารัก..
ด้วยประกันการเดินทางเสริม ที่เพิ่มความคุ้มครองได้มากขึ้น...

ข้อตกลงคุ้มครอง Coverage	คุ้มครองทั่วโลก และอยู่ต่างประเทศ			
	Basic	Silver	Gold	Platinum
1. การประกันภัยอุบัติเหตุส่วนบุคคล อ.บ.1* / Personal Accident Benefit	2,000,000	2,000,000	3,000,000	5,000,000
2. ค่ารักษาพยาบาลจากอุบัติเหตุและสุขภาพ / Medical Expenses	2,000,000	2,000,000	3,000,000	5,000,000
2.1 การรักษาพยาบาลต่อเนื่องในประเทศไทย** / Follow-up treatment in Thailand	50,000	200,000	300,000	500,000
2.2 การรับการรักษาพยาบาลครั้งแรกในประเทศไทย*** / Medical treatment in Thailand	100,000	200,000	300,000	500,000
3. การเคลื่อนย้ายฉุกเฉินและการส่งศพกลับประเทศ / Evacuation and repatriation	2,000,000	2,000,000	3,000,000	5,000,000
4. การบริการความช่วยเหลือทางการแพทย์ฉุกเฉิน / Emergency Medical Assistance				
4.1 การเยี่ยมผู้เอาประกันภัยในต่างประเทศ / Compassionate visit	×	Actual Cost	Actual Cost	Actual Cost
4.2 การส่งหิ้วผู้เยาว์กลับประเทศ / Return of minor	×	Actual Cost	Actual Cost	Actual Cost
4.3 การค้นหา การช่วยชีวิต และการกู้ภัย / Search, rescue and recovery	250,000	250,000	250,000	250,000
5. การยกเลิกการเดินทาง / Trip cancellation	×	×	100,000	100,000
6. การลดจำนวนวันเดินทาง / Trip curtailment	×	×	100,000	100,000
7. ความสูญเสียบags หรือความเสียหายของสัมภาระในการเดินทาง / Loss or damage of personal baggage	×	×	50,000	50,000
8. การล่าช้าของการเดินทาง / Cover of delay				
8.1 การล่าช้าของระบบขนส่งมวลชน / Delays in means of public transport	×	2,000	10,000	20,000
8.2 การล่าช้าของสัมภาระ / Delayed collection of baggage	×	2,000	20,000	20,000
8.3 การจับโดยสลักอากาศ / Hijack	×	×	50,000	50,000
8.4 การพลาดต่อเที่ยวบิน / Missed connection - flight	×	2,000	10,000	20,000
9. การสูญหายของหนังสือเดินทาง / Loss of passport	×	×	5,000	5,000
10. ความรับผิดชอบบุคคลภายนอก / Personal legal liability	×	1,000,000	2,000,000	5,000,000
11. ความรับผิดชอบส่วนแรกสำหรับรถเช่า / Rental car excess	×	×	10,000	20,000
12. ความคุ้มครองกีฬาอล์ฟ / Golf extension	×	×	×	20,000
13. เงินชดเชยรายได้ระหว่างรักษาตัวในโรงพยาบาลต่างประเทศ / Overseas hospitalization benefit	×	1,000 per day max 10,000	2,000 per day max 20,000	3,000 per day max 30,000

หมายเหตุ

* อ.บ. 1 หมายถึง การเสียชีวิต การสูญเสียอวัยวะ สายตา หรือทุพพลภาพถาวร สิ้นเชิงจากอุบัติเหตุ /
Loss of, dismemberment, loss of sight or total permanent disability.

** ข้อ 2.1 *** ข้อ 2.2 บริษัทจะจ่ายค่าใช้จ่าย สำหรับการรักษาพยาบาลที่เกิดขึ้นในระยะเวลา 7 วันแรก จากการ
เดินทางกลับประเทศไทย /

2.1, 2.2 The company shall pay such costs incurred within 7 days of the return to Thailand.





จำนวนวันเดินทาง (วัน) Period of Insurance (Days)	สำหรับเดินทางทั่วโลก และขอมยี่ง่าเียงกัน WORLDWIDE PLUS			
	Basic	Silver	Gold	Platinum
แพนรยเก็ย / Single Trip				
1-4	300	334	600	990
5-6	350	450	715	1,290
7-8	370	500	990	1,772
9-10	399	600	1,230	1,996
11-15	600	790	1,590	2,750
16-22	849	1,275	2,210	3,370
23-31	999	1,600	2,680	3,993
32-45	1,530	2,090	3,200	5,674
46-60	1,950	2,500	3,850	6,180
61-75	2,300	3,340	4,900	7,910
76-94	2,500	3,843	5,500	9,390
95-105	3,500	4,467	7,490	11,145
106-121	4,100	5,090	8,400	12,900
122-151	5,200	6,345	10,250	15,895
152-182	6,500	7,599	12,530	18,890
แพนรยปี เณทงไปงทกรัง เดะกรังไปทงจนวนวันทระบ / Annual Multi -Trip, max length per trip as per plan selected				
Annual (max 31 days)	2,000	2,450	4,000	5,700
Annual (max 60 days)	2,500	3,120	4,800	7,400
Annual (max 90 days)	3,600	4,225	5,800	10,000
Annual (max 120 days)	5,750	6,427	9,000	13,990
Annual (max 365 days)	15,500	19,000	26,200	44,000

■ เบ็ยแพนรยเก็ยเดะกรังไปงทกรังจนวนวันไปงทกรัง 75 ปี เณทงจนวนรยเบ็ยปีง / Premium shown is for insured up to 75 yrs of age includes tax and stamp.
■ เดะกรังไปงทกรังจนวนวันไปงทกรัง 76 ปีขึ้นไป เบ็ยแพนรยเก็ยเดะกรังไปงทกรัง 2 เทงของเบ็ยแพนรยเก็ยเดะกรังไปงทกรัง / For insured aged 76 yrs and above, premium will be two times the amount shown in the table.

* สำหรับผู้เอาประกันภัย ที่มีอายุ 75 ปีขึ้นไป เบี้ยประกันภัยจะเพิ่มขึ้นเป็น 2 เท่าของเบี้ยประกันภัยที่ระบุไว้ในตาราง

ความคุ้มครองพิเศษ / Special Coverages

คุ้มครองค่ารักษาสูงถึง 5,000,000 บาท

- คุ้มครองค่ารักษาพยาบาลจากอุบัติเหตุและเจ็บป่วย
- Covers medical expenses from injuries and illness up to 5,000,000 baht.

รักษาฟัน 16,000 บาท

- คุ้มครองค่ารักษาพยาบาลฟันเพื่อบรรเทาความเจ็บปวดที่ต่างประเทศ ได้ถึง 16,000 บาท
- Dental treatment cover for relief of pain up to 16,000 baht.

ไม่ต้องสำรองจ่าย รักษาได้ทุก รพ.

- คุ้มครองค่ารักษาพยาบาลทั้ง IPD, OPD
- You don't have to advance money.
- Free choice of hospital. Covers medical expenses for inpatient and outpatient treatment.

คุ้มครองกีฬาเสี่ยงภัย

- คุ้มครองค่ารักษาพยาบาลการบาดเจ็บจากกีฬาเสี่ยงภัย เช่น ดำน้ำ เคนกกี เจ็ทโบ๊ท บันจี้จัมพ์
- Coverage includes medical expenses for injuries from certain high-risk sports such as diving, skiing, or bungee jumping.

ไม่จำกัดอายุ

- ไม่จำกัดอายุผู้ทำประกันภัย - No age limit

ช่วยเหลือ 24 ชั่วโมงทั่วโลก

- ศูนย์ให้ความช่วยเหลือฉุกเฉิน 24 ชั่วโมงให้บริการเดินทางทั่วโลก
- +66 (2) 696 3650
- 24 hours. Worldwide emergency call center
- +66 (2) 696 3650

หมายเหตุ / Remark

- การประกันภัยนี้ไม่คุ้มครองโรคประจำตัว การบาดเจ็บหรือเจ็บป่วยและสภาพที่เป็นมาก่อนการเอาประกันภัย / Pre-existing medical conditions are not covered.
- กรณีประสบอุบัติเหตุการเดินทางต่างประเทศ ทวีต เป็นการให้ความคุ้มครองการสูญเสียชีวิตหรือเสียชีวิตขณะอยู่ต่างประเทศเท่านั้น ยกเว้นกรณี 5 กรณีเลิกการเดินทางบริษัทจะไม่คุ้มครองกรณีผู้เอาประกันภัยมีความจำเป็นและหลีกเลี่ยงไม่ได้ที่จะซื้อยกเลิกการเดินทางก่อนเริ่มการเดินทางตามที่กรมการ / Global Travel Insurance Plus covers loss while abroad only. Except Clause No.5: Flight cancellation, Company will cover all necessary and unavoidable cost of cancelled flight prior departure.
- ความคุ้มครองพิเศษขึ้นอยู่กับแบบประกันภัยที่นำเสนอกับ / The coverage is as per the Plan Purchased.

สนใจ “ประกันภัยการเดินทางทั่วโลก” โปรดแจ้งเจ้าหน้าที่ ผู้ดูแลการจองทัวร์ ล่วงหน้าก่อนเดินทาง ไม่น้อยกว่า 1 สัปดาห์ และกรุณาชำระค่าประกันภัยการเดินทาง ยอดเต็มจำนวน หลังจากส่งรายชื่อผู้เอาประกันภัยแล้ว





เอกสารในการยื่นขอวีซ่าเข้าประเทศนิวซีแลนด์

กรุณาเตรียมเอกสารในการยื่นวีซ่าให้ครบ และส่งให้กับทางบริษัทฯ เพื่อทำวีซ่าก่อน 21 วันทำการ

**** การยื่นขอวีซ่าประเทศนิวซีแลนด์ ต้องใช้เวลาในการยื่นวีซ่า 15 วันทำการ ****

***** เนื่องจากสถานการณ์นิวซีแลนด์เปลี่ยนระเบียบใหม่ การยื่นขอวีซ่านิวซีแลนด์ต้องส่งเอกสารไปพิจารณาที่ต่างประเทศ เพราะฉะนั้นเอกสารที่ยื่นจะต้องเป็นภาษาอังกฤษเท่านั้น *****

1. สำหรับบุคคลทั่วไป

✚ พาสปอร์ต มีอายุเหลือนับจากวันเดินทางสามารถใช้งานได้ไม่ต่ำกว่า 6 เดือน (กรณีท่านที่มีพาสปอร์ตเล่มเก่าให้แนบมาด้วย)

✚ รูปถ่ายสี 2" จำนวน 2 รูป (ไม่สวมแว่นตา, แต่งกายสุภาพ, ไม่เอารูปรับปริญา, ใส่ชุดครุย, หรือใส่ชุดราชการ, ไม่ยิ้ม, พื้นหลังเป็นสีขาว ต้องไม่เป็นลวดลาย และห้าม เป็นภาพถ่ายที่สแกนจากคอมพิวเตอร์)

✚ สำเนาบัตรประชาชน

✚ สำเนาทะเบียนบ้าน **ต้องแปลเป็นภาษาอังกฤษ**

✚ สำเนาใบเปลี่ยนชื่อ, นามสกุล (ถ้ามี) **ต้องแปลเป็นภาษาอังกฤษ**

✚ กรอกแบบฟอร์มข้อมูลเบอร์โทรศัพท์มือถือ / เบอร์บ้าน / เบอร์ที่ทำงาน / ที่อยู่ เพื่อใช้ในการยื่นขอวีซ่า **กรอกเป็นภาษาอังกฤษ**

✚ กรณีที่ผู้เดินทางสมรสแล้ว เอกสารเพิ่มเติมคือ ทะเบียนสมรส, ใบหย่า, (ในกรณีที่คู่สมรสเสียชีวิต) ใบมรณะบัตร **ต้องแปลเป็นภาษาอังกฤษ**

✚ หลักฐานการเงิน คัด STATEMENT (ย้อนหลัง 6 เดือน) จากทางธนาคาร **เป็นภาษาอังกฤษ ชื่อ-นามสกุล ตรงตามหน้า PASSPORT (อัปเดตยอดเงินก่อนวันที่ยื่นวีซ่าไม่เกิน 30 วัน)**

✚ จดหมายรับรองบัญชีเงินฝากจากธนาคาร (BANK CERTIFICATE) ****ใช้ประกอบการยื่นขอวีซ่านิวซีแลนด์ไม่ได้ ****

✚ หนังสือรับรองการทำงาน (ฉบับจริง) จากบริษัทที่ท่านทำงานอยู่ (ภาษาอังกฤษเท่านั้น)

1. กรณีที่เป็นพนักงานบริษัททั่วไป ใช้หนังสือรับรองการทำงานฉบับจริง (ภาษาอังกฤษ)

2. กรณีประกอบธุรกิจส่วนตัว ใช้สำเนาทะเบียนการค้า (กรณีเป็นเจ้าของและคัดไม่เกิน 3 เดือน) หรือ สำเนาใบทะเบียนพาณิชย์ และหน้าหนังสือรับรองต้องมีชื่อกิจการ และชื่อผู้เดินทางเป็นหุ้นส่วน หรือเป็นเจ้าของกิจการด้วย **แปลเป็นภาษาอังกฤษ และ พร้อมประทับตราของบริษัท**

3. กรณีทำธุรกิจส่วนตัว (แต่ไม่ได้จดทะเบียนการค้า) ให้ทำหนังสือชี้แจงต่อสถานทูต (ภาษาอังกฤษ)

4. กรณีข้าราชการ ต้องใช้หนังสือรับรองการทำงานจากหน่วยงานนั้นๆ (ภาษาอังกฤษ) ไม่สามารถใช้สำเนาบัตรข้าราชการเพียงหลักฐานเดียวยื่นต่อสถานทูตได้

2. สำหรับเด็กนักเรียน นักศึกษา ที่เดินทางพร้อมผู้ปกครอง (เอกสารเหมือนบุคคลทั่วไป) และขอหนังสือรับรองการเรียนจากโรงเรียนหรือมหาวิทยาลัยเท่านั้น (ตัวจริงภาษาอังกฤษเท่านั้น)

3. สำหรับเด็ก ที่ไม่ได้เดินทางพร้อมผู้ปกครองและอายุไม่เกิน 18 ปี (ขอเอกสารเพิ่มเติมดังนี้)

✚ เด็กอายุต่ำกว่า 18 ปี จะต้องมีหนังสือยินยอมให้บุตรเดินทางไปต่างประเทศที่ทำจากที่ว่าการอำเภอ หากเด็กเดินทางไปกับบิดาจะ ต้องมีหนังสือยินยอมจากมารดา หรือหากเด็กเดินทางกับมารดาจะต้องมีหนังสือยินยอมจากบิดา (ภาษาอังกฤษ)





- ✚ หนังสือรับรองจากทางโรงเรียน (ตัวจริงภาษาอังกฤษเท่านั้น)
- ✚ กรณีผู้เดินทางอายุต่ำกว่า 15 ปี ขอสำเนาสูติบัตร (ไม่สามารถใช้บัตรประชาชนเด็กได้) (ภาษาอังกฤษ)
- ✚ สำเนาบัตรประชาชน (บิดา และ มารดา) (ภาษาอังกฤษ)
- ✚ สำเนาทะเบียนบ้านของผู้เดินทาง, บิดาและมารดาของผู้เดินทาง (ภาษาอังกฤษ)
- ✚ ไปรับรองการทำงานงานของบิดา หรือ มารดา(ภาษาอังกฤษ)
- ✚ กรณีที่บิดา หรือ มารดาเป็นข้าราชการ : จดหมายรับรองการทำงานจากต้นสังกัด และสำเนาบัตรข้าราชการ 1 ชุด (ภาษาอังกฤษ)
- ✚ หลักฐานการเงิน STATEMENT (ย้อนหลัง 6 เดือน) จากทางธนาคารของบิดา หรือ มารดา (ภาษาอังกฤษ)
- ✚ จดหมายรับรองค่าใช้จ่ายในการเดินทางให้กับบุตร (ภาษาอังกฤษ)

4. สำหรับบุคคลที่ถือพาสปอร์ตต่างประเทศแต่มีถิ่นพำนักอยู่ในประเทศไทย

- ✚ กรณีผู้เดินทางถือหนังสือเดินทางพาสปอร์ตจีน (เล่มแดง) ต้องใช้เวลาพิจารณาผลวีซ่าอย่างน้อย 1 เดือน ดังนั้นต้องเปลี่ยนเป็นหนังสือเดินทางพาสปอร์ต (เล่มเหลือง) ก่อน
- ✚ ท่านต้องทำการแจ้งเข้า – แจ้งออก ที่กองตรวจคนเข้าเมืองให้เรียบร้อยก่อน จึงจะสามารถยื่นวีซ่าได้ (ระยะเวลาในการพิจารณาผลวีซ่าขึ้นอยู่กับทางสถานทูต)

หมายเหตุวีซ่า

- ✚ วีซ่าครอบครัว สามปี – ภรรยา (จดทะเบียนสมรส) และมีบุตรอายุไม่เกิน 18 ปี เป็น เดียว ครอบครัวละ 6,100 บาท
- ✚ วีซ่ากรุ๊ป วีซ่าจะไม่ติดในเล่มพาสปอร์ตและต้องเดินทางไป – กลับ พร้อมกรุ๊ปเท่านั้น ค่าวีซ่าท่านละ 3,600 บาท
- ✚ กรณีที่ผู้เดินทาง มีตัวเอง หรืออยู่ต่อ ไม่กลับพร้อมกรุ๊ป ต้องยื่นวีซ่าเดี่ยว ค่าวีซ่าท่านละ 6,100 บาท

*** กรุณาจัดเตรียมเอกสารตามที่ระบุเพื่อผลประโยชน์ในการพิจารณาวีซ่าของท่าน ***

หากสถานทูตมีการสุ่มเรียกสัมภาษณ์ ทางบริษัทฯ ขอความร่วมมือในการเชิญท่านไปสัมภาษณ์ตามนัดหมาย และโปรดแต่งกายสุภาพ ทั้งนี้ทางบริษัทฯ จะส่งเจ้าหน้าที่ไปอำนวยความสะดวก และประสานงานตลอดเวลาและหากสถานทูตขอเอกสารเพิ่มเติมทางบริษัทใคร่ขอรบกวนท่านจัดส่งเอกสารดังกล่าวด้วยเช่นกัน

หมายเหตุ

- ✚ ในกรณีที่ท่านจะใช้หนังสือเดินทางราชการ (เล่มสีน้ำเงิน) เดินทางกับคณะ บริษัทฯ ขอสงวนสิทธิ์ที่จะไม่รับผิดชอบ หากท่านถูกปฏิเสธการเข้าหรือออกนอกประเทศใดประเทศหนึ่ง เพราะปกติการเดินทางท่องเที่ยวเกี่ยวกับคณะจะใช้หนังสือเดินทางบุคคลธรรมดา (เล่มสีเหลือง)
- ✚ บริษัทฯ จะไม่รับผิดชอบในกรณีที่กองตรวจคนเข้าเมืองห้ามผู้เดินทาง เนื่องจากมีสิ่งผิดกฎหมาย หรือสิ่งของห้ามนำเข้าประเทศ เอกสารเดินทางไม่ถูกต้อง หรือความประพฤติส่อไปในทางเสื่อมเสียหรือด้วยเหตุผลใดๆ ก็ตามที่กองตรวจคนเข้าเมืองได้พิจารณาแล้ว
- ✚ บริษัทฯ ไม่อาจคืนเงินให้ท่านได้ ไม่ว่าจำนวนทั้งหมด หรือบางส่วน และบริษัทฯ จะไม่รับผิดชอบในกรณีที่ทางสถานทูตออกวีซ่าให้กับท่าน อันสืบเนื่องมาจากตัวผู้โดยสารเอง
- ✚ บริษัทฯ จะไม่รับผิดชอบในกรณีที่กองตรวจคนเข้าเมืองของประเทศไทยออก เอกสารเข้าเมือง ให้กับชาวต่างชาติ หรือ คนต่างด้าวที่พำนักอยู่ในประเทศไทย





รายการอาจจะมีการเปลี่ยนแปลงตามความเหมาะสม เนื่องจากความล่าช้าของสายการบิน โรงแรมที่พักในต่างประเทศ เหตุการณ์ทางการเมืองและภัยธรรมชาติ ฯลฯ โดยบริษัทจะคำนึงถึงความสะดวกของผู้เดินทางเป็นสำคัญ **เนื่องจากการท่องเที่ยวนี้เป็นการชำระแบบเหมาจ่ายกับบริษัทตัวแทนในต่างประเทศ ท่านไม่สามารถที่จะเรียกร้องเงินคืน ในกรณีที่ท่านปฏิเสธหรือสละสิทธิ์ในการใช้บริการนั้นที่ทางทัวร์จัดให้ ยกเว้นจะตกลงกันเป็นกรณี บริษัทฯ จะไม่รับผิดชอบค่าใช้จ่ายที่เกิดขึ้น บริษัทฯ ขอสงวนสิทธิ์ในการยกเลิกการเดินทางในกรณีที่มีผู้เดินทางต่ำกว่า 15 ท่าน โดยที่ จะแจ้งให้ผู้เดินทางทราบล่วงหน้าก่อน 15 วัน**

ผู้เดินทางที่ประสงค์จะขอคืนหนังสือเดินทางที่ผ่านการพิจารณาวิซ่าแล้ว ก่อนวันเดินทาง จะต้องชำระค่าเดินทางส่วนที่เหลือเสียก่อน (เฉพาะกรณีที่มีสถานทูตปล่อยเล่มคืนมาแล้วเท่านั้น)





แบบฟอร์มสำหรับกรอกข้อมูลยื่นวีซ่าประเทศนิวซีแลนด์

*** กรุณาระบุรายละเอียดทั้งหมดให้ครบถ้วน เพื่อประโยชน์ของตัวเอง ***

*** กรุณากรอกข้อมูลเป็นภาษาอังกฤษ เท่านั้น***

ชื่อ-นามสกุล ผู้เดินทาง ภาษาไทย

ชื่อ-นามสกุล ผู้เดินทาง ภาษาอังกฤษ ตามหนังสือเดินทาง

คุณมีการเปลี่ยนชื่อ - นามสกุลหรือไม่ (ถ้ามีโปรดระบุชื่อ - นามสกุล เดิม).....

วัน เดือน ปีเกิด เชื้อชาติ สัญชาติ..... สถานที่เกิด..... ประเทศ

ที่อยู่ตามทะเบียนบ้าน เลขที่ หมู่ ซอย หมู่บ้าน/ถนน

แขวง เขต จังหวัด รหัสไปรษณีย์

หมายเลขโทรศัพท์บ้าน ที่ทำงาน มือถือ

E-Mail

สถานภาพ โสด หย่า และมีทะเบียนหย่า (ต้องนำมาแสดงด้วย)

..... แต่งงานแล้ว (แต่ไม่ได้จดทะเบียน) แต่งงาน และมีทะเบียนสมรส (ต้องนำมาแสดงด้วย)

ในกรณีสมรสแล้วต้องกรอกรายละเอียดเพิ่มเติม

ชื่อ - นามสกุล ของ คู่สมรส

วัน เดือน ปีเกิด ของคู่สมรส จังหวัดที่เกิด..... หมายเลขบัตรประชาชน.....

เชื้อชาติ สัญชาติ

ที่อยู่ตามทะเบียนบ้านของคู่สมรส เลขที่ หมู่ ซอย หมู่บ้าน / ถนน

แขวงเขต.....จังหวัด.....รหัสไปรษณีย์.....

หมายเลขโทรศัพท์บ้าน มือถือ

E-Mail

ข้อมูลส่วนตัวของผู้เดินทางเกี่ยวกับด้านอาชีพการงาน (โปรดระบุเป็นภาษาอังกฤษ)

ชื่อบริษัทที่ทำงาน

วันที่เริ่มการทำงาน.....ตำแหน่งงาน.....เงินเดือน

ที่อยู่ของบริษัทที่ทำงาน เลขที่.....หมู่.....ซอย.....หมู่บ้าน/ถนน

แขวง.....เขต.....จังหวัด.....รหัสไปรษณีย์.....

มีหนังสือเดินทางมาแล้วทั้งหมด..... เล่ม หมายเลขหนังสือเดินทางเล่มเก่า

วันที่ออกหมดอายุ

หนังสือเดินทางปัจจุบันเลขที่.....วันที่ออก.....หมดอายุ.....

วัตถุประสงค์ในการไปนิวซีแลนด์

ท่านเคยได้รับการปฏิเสธวีซ่านิวซีแลนด์ หรือ ประเทศอื่นๆ หรือไม่.....

