



นิวซีแลนด์ 6 วัน 3 คืน

โดยสายบินมาเลเซีย แอร์ไลน์

- หอคอยสกาย ทาวเวอร์ (SKY TOWER) ที่สูงถึง 328 เมตรสัญลักษณ์ของโอ๊คแลนด์
- หมู่บ้านของชาวฮอบบิท (HOBBITON MOVIE SET) สัมผัสประสบการณ์เบื้องหลังของสถานที่ถ่ายทำภาพยนตร์ไตรภาคฟอร์มยักษ์
- โรโตรัว (Rotorua) เมืองที่เต็มไปด้วยพลังความร้อนใต้พิภพ มีชาวเมารีอาศัยอยู่เป็นจำนวนมาก
- รับประทานอาหารที่ปรุงแบบชาวเมารี พร้อมชมโชว์การแสดงของชาวเผ่าเมารี
- ศูนย์วัฒนธรรมชาวเมารี (TE PUIA) ศูนย์วัฒนธรรมและศูนย์ฝึกหัดงานด้านการฝีมือของชาวเมารี
- อะโกรโดม (AGRODOME) ฟาร์มเลี้ยงแกะของเมืองโรโตรัวพร้อมชมการแสดงตัดขนแกะ
- ถ้ำนอนเรื่องแสงไวโตโม (WAITOMO CAVES) ถ้ำที่มีท่อน้ำเรืองแสงเปล่งประกายเป็นล้าน ๆ ตัว

ไม่รวมค่าที่ปรวมตลอดการเดินทางทั้งหมด ตามธรรมเนียม 90 ดอลลาร์นิวซีแลนด์ (NZD) หรือประมาณ 2,000 บาท
เพื่อประโยชน์ของผู้เดินทาง โปรดศึกษาเงื่อนไขการจองทัวร์ และการยกเลิกทัวร์ ที่ระบุในรายการ
ทั้งหมดหลังจากท่านทำการจองทัวร์แล้ว ทางบริษัทฯจะถือว่าท่านเข้าใจ และพร้อมปฏิบัติตามเงื่อนไขดังกล่าว

สรุปการเดินทางโดยย่อ

วันที่1	กรุงเทพฯ (สนามบินสุวรรณภูมิ) - แวะเปลี่ยนเครื่องที่สนามบินเมืองกัวลาลัมเปอร์
วันที่2	สนามบินเมืองโอ๊คแลนด์ - เขาอีเดน - สะพานฮาร์เบอร์ - ชมย่าน Queen street - หอคอยสกาย ทาวเวอร์
วันที่3	เมืองมาตามาตา - หมู่บ้านฮอบบิท - เมืองโรโตรัว - ศูนย์วัฒนธรรมชาวเมารี - ชมโชว์การแสดงของชาวเมารี พร้อมอาหารค่ำ
วันที่4	อะโกรโดม - เรนโบว์ สปริง - เมืองเทาโป - ทะเลสาบเทาโป - น้ำตกฮุก้า
วันที่5	เมืองไวโตโม - ถ้ำไวโตโม - โอ๊คแลนด์ - ถนนควีนสตรีทมอลล์ - สนามบินโอ๊คแลนด์
วันที่6	แวะเปลี่ยนเครื่องที่สนามบินเมืองกัวลาลัมเปอร์ - กรุงเทพฯ (สนามบินสุวรรณภูมิ)

วันที่1

กรุงเทพฯ (สุวรรณภูมิ)

- 14.30น. คณะพร้อมกัน ณ อาคารผู้โดยสารขาออกระหว่างประเทศสนามบินสุวรรณภูมิเคาน์เตอร์สายการบิน มาเลเซีย แอร์ไลน์พบเจ้าหน้าที่ของบริษัทฯ คอยให้การต้อนรับและอำนวยความสะดวก
- 17.15 น. ออกเดินทางสู่เมืองโอ๊คแลนด์ประเทศนิวซีแลนด์โดยสายบินมาเลเซีย แอร์ไลน์เที่ยวบินที่ MH783/MH131(17.15-20.30/23.25-13.40+1) ใช้ระยะเวลาในการเดินทางประมาณ 17.15 ชั่วโมง บริการอาหาร เครื่องดื่ม และพักผ่อนบนเครื่อง แวะเปลี่ยนเครื่องที่เมืองกัวลาลัมเปอร์ ประเทศ มาเลเซีย





วันที่2

อ็อคแลนด์ - เขาอีเดน - สะพานฮาร์เบอร์ - หอคอยสกาย ทาวเวอร์ (SKY TOWER)

13.40 น.

เดินทางถึง **เมืองอ็อคแลนด์ ประเทศนิวซีแลนด์** หลังจากผ่านพิธีการตรวจคนเข้าเมือง นำท่านชม**เมืองอ็อคแลนด์**เมืองที่ใหญ่อันดับหนึ่ง เป็นเมืองที่สำคัญทางด้านการค้า การศึกษา การเงิน นำท่านขึ้น **เขาอีเดน (Mt.Eden)**ภูเขาไฟที่ดับแล้ว ที่สามารถมองเห็นทิวทัศน์ของเมืองได้ทั้งเมืองแบบ 360 องศา นำท่านชมท่าเรือริมาวี่ที่สวยงามเต็มไปด้วยเรือนับร้อยลำ ชม**สะพานฮาร์เบอร์**นำท่านผ่าน**ชมน่าน Queen street**ที่เป็นถนนสายสำคัญย่านการค้า และตึกสำคัญของเมือง หลังจากนั้น นำท่านขึ้นชม**หอคอยสกาย ทาวเวอร์ (SKY TOWER)** ที่สูงถึง 328 เมตร โดดเด่นเป็นสัญลักษณ์สง่างามของอ็อคแลนด์ สกาย ทาวเวอร์ จัดเป็นสิ่งปลูกสร้างที่สูงที่สุดในซีกโลกใต้ เปิดให้บริการตั้งแต่เดือนสิงหาคมค.ศ.1997 โดยด้านบนหอคอยจะสามารถชมทัศนียภาพรอบเมืองอ็อคแลนด์ได้กว้างไกลกว่า 80 กิโลเมตร หอคอยยอดแหลมแห่งนี้ ถือเป็นส่วนหนึ่งของ สกายซิติคคอมเพล็กซ์ ซึ่งประกอบไปด้วย คาสิโนที่เปิดให้บริการตลอด 24 ชั่วโมง ร้านอาหาร บาร์ คาเฟ่ และโรงแรม เรียกได้ว่ามีครบทุกอย่างไว้คอยให้บริการ



เย็น

รับประทานอาหารค่ำ ณ ภัตตาคารอาหารจีน

นำท่านเข้าสู่ที่พักAuckland City Hotelหรือระดับใกล้เคียง

วันที่3

อ็อคแลนด์ - หมู่บ้านฮอบบิท - โรโตรัว - ศูนย์วัฒนธรรมชาวเมารี - ชมโชว์การแสดงของชาวเมารี พร้อมอาหารค่ำ

เช้า

รับประทานอาหารเช้า ณ โรงแรม

นำท่านเดินทางสู่ **เมืองมาตามาตา (Matamata)**เยี่ยมชม **หมู่บ้านของชาวฮอบบิท (HOBBITON MOVIE SET)**สัมผัสประสบการณ์เบื้องหลังของสถานที่ถ่ายทำภาพยนตร์ไตรภาคฟอร์มยักษ์ เรื่อง ลอร์ดออฟเดอะริงส์ และ เดอะฮอบบิท ขอผู้กำกับ เซอร์ปีเตอร์ แจ็คสัน ให้ท่านได้ชื่นชมพื้นที่อันสวยงามของฟาร์มเลี้ยงแกะ ที่มีพื้นที่มากกว่าพันเอเคอร์ ประกอบกับวิวทิวทัศน์ของเทือกเขา **ไคไมเรนจ์ (Kaimai Ranges)**อันตระการตา นำชมหมู่บ้านฮอบบิทในภาพยนตร์ดังเรื่อง The Hobbit มีจำนวน 44 หลัง แต่ละหลังถูกออกแบบให้แตกต่างกันไป บางหลังก็ปกคลุมไปด้วยหญ้าและบางหลังก็ปลูกดอกไม้สวยงามหน้าบ้าน

เที่ยง

รับประทานอาหารกลางวัน ณ ภัตตาคารอาหารท้องถิ่น

นำท่านเดินทางต่อสู่ **เมืองโรโตรัว (Rotorua)**เมืองที่เต็มไปด้วยพลังความร้อนใต้พิภพ มีชาวเมารีอาศัยอยู่เป็นจำนวนมากเพราะเป็นเมืองที่มีความร้อนจากใต้ดินที่สามารถปรุงอาหารได้โดยการนำเนื้อสัตว์ไปฝังในดินที่มีความร้อนสูงจนกว่าจะสุก อาหารนี้ชาวเมารีเรียกว่าฮังกิ (HANGI) นอกจากนี้เมืองโรโตรัวยัง





เป็นเมืองท่องเที่ยวที่สำคัญของเกาะเหนือที่นักท่องเที่ยวนิยมมามากที่สุดนำท่านสู่ **ศูนย์วัฒนธรรมชาวเมารี (TE PUIA)** ซึ่งเป็นศูนย์ฝึกหัดงานด้านการฝีมือของชาวเมารี อาทิ การแกะสลักไม้ และการทอเครื่องนุ่งห่ม พร้อมชมบ่อน้ำพุร้อน บ่อโคลนเดือด สิ่งมหัศจรรย์ที่เกิดขึ้นจากพลังความร้อนใต้พิภพที่พวยพุ่งจากพื้นดินโดยผสมแร่ธาตุต่างๆตามธรรมชาติ นำท่านเดินทางจากทะเลสาบโรโตรัวผ่านฟาร์มเลี้ยงแกะ ฟาร์มกวาง ฟาร์มวัว และเนินเขาน้อยใหญ่สู่เมืองไวโตโม้ที่มีถ้ำหินอ่อนเรืองแสงอันเป็นแหล่งท่องเที่ยวที่มีชื่อเสียง



เย็น

รับประทานอาหารที่ปรุงแบบชาวเมารี พร้อมชมโชว์การแสดงของชาวพื้นเมืองเมารี

พัก Ibis Hotel Rotoruaหรือระดับใกล้เคียง

วันที่4

โรโตรัว - อะโกรโดม - เมืองเทาโป - ทะเลสาบเทาโป - น้ำตกฮุก้า

เช้า

รับประทานอาหารเช้า ณ โรงแรม

นำท่านสู่ **อะโกรโดม (AGRODOME)** ฟาร์มเลี้ยงแกะใหญ่แห่งหนึ่งของเมืองโรโตรัว ชมการแสดงของแกะพันธุ์ต่างๆที่เดินเรียงรายบนเวทีให้ท่านชมและโชว์ความสามารถของสายพันธุ์ ให้ท่านสัมผัสถึงความน่ารักของการป้อนอาหารเจ้าแกะตัวน้อย ประทับใจกับการชมการสาธิตการตัดขนแกะ และการด้อนแกะ โดยสุนัขแสนรู้นำท่านเดินทางสู่ **เรนโบว์ สปริง (RAINBOW SPRINGS)** สถานอนุรักษ์พันธุ์ปลาเทร้า ที่มีปลาเทร้านับหมื่นตัวจากทะเลสาบมาวางไข่ตามธรรมชาติ และท่านยังสามารถชม **ต้นเฟิร์นสีเงิน** ซึ่งเป็นสัญลักษณ์ของประเทศนิวซีแลนด์



เที่ยง

รับประทานอาหารกลางวัน แบบบุฟเฟต์

นำท่านเดินทางสู่ **เมืองเทาโป (Taupo)** เมืองเล็กๆริมทะเลสาบ นำท่านชม **ทะเลสาบเทาโป (Lake Taupo)** ทะเลสาบน้ำจืด ที่ใหญ่ที่สุด ของประเทศนิวซีแลนด์และเป็นแหล่งที่อยู่ของปลาเทร้าสีรุ้ง (Rainbow Trout) ซึ่งทะเลสาบเกิดจากการที่ภูเขาไฟ ระเบิด แล้ว ทำลายส่วนยอดของภูเขาไฟไปเมื่อราว 2,000 ปีมาแล้ว ตั้งอยู่ใกล้กับต้นน้ำไวกาโต ซึ่ง เป็นแม่น้ำที่ยาวที่สุดในนิวซีแลนด์ นำท่านชม **น้ำตกฮุก้า (Huka Falls)** ต้นน้ำของแม่น้ำไวกาโต ไหลผ่านชั้นหิน ที่เป็นหน้าผาสูง 11 เมตร เป็นน้ำตกที่สวยงามอีกแห่งหนึ่ง ซึ่ง บริเวณนี้มีกิจกรรมที่น่าตื่นเต้นคือการนั่งเรือเร็วเจ็ทโบ๊ท (Jet boat adven-





ture) และกระโดดบันจี้ (Bungy Jump) ที่เป็นกิจกรรมยอดฮิตของนักท่องเที่ยวที่มาถึงประเทศนิวซีแลนด์

(Option:การเล่นกิจกรรมพาดผืน อาทิเช่น รายการเรือเร็วเจ็ทโบ๊ท (Huka Jet Boat ราคาโดยประมาณ 3,000 บาท) หรือกระโดดบันจี้ (Bridge Bungy Jump)ราคาโดยประมาณ 4,500 บาท สามารถติดต่อสอบถามข้อมูลเพิ่มเติมได้ที่หัวหน้าทัวร์)



เย็น

รับประทานอาหารค่ำ ณ ภัตตาคารอาหารไทย

พัก Lakeland Resort Taupoหรือระดับใกล้เคียง

วันที่ 5

เมืองไวโตโม - ถ้ำไวโตโม - อ็อคแลนด์ - ถนนควีนสตรีทมอลล์ - สนามบิน

เช้า

รับประทานอาหารเช้า ณ โรงแรม

นำท่านออกเดินทาง **เมืองไวโตโม (Waitomo)** ที่มีสถานที่สำคัญอีกแห่งที่จะพลาดไม่ได้เมื่อมาเที่ยวเกาะเหนือของประเทศนิวซีแลนด์ คือ เข้าชม **ถ้ำไวโตโม (Waitomo Glowworm Caves)** ถ้ำที่มีหนอนเรืองแสง เปรียบเสมือนได้ดูดาวอยู่ใต้โลก นอกจากนี้ยังมีหินงอก หินย้อยที่งดงามที่เกิดขึ้นเองตามธรรมชาติ ถ้ำไวโตโมมีอายุมากกว่า 30 ล้านปีนำท่านล่องเรือ ชมถ้ำอันเจียบสงบซึ่ง เป็นที่อยู่ของหนอนเรืองแสงนับล้านๆตัว ที่อยู่ตามผนังถ้ำ ส่องแสงประกายระยิบระยับ เหมือนกับดวงดาวบนท้องฟ้ายามค่ำคืน

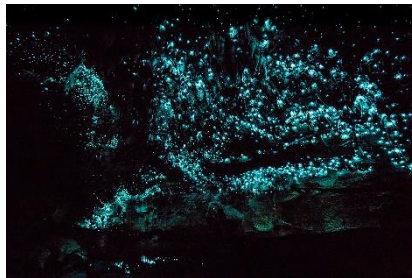

เที่ยง

รับประทานอาหารกลางวัน แบบบาร์บีคิว BBQ

นำท่าน เดินทางกลับสู่ **เมืองอ็อคแลนด์**เมืองที่ใหญ่เป็นอันดับหนึ่ง เป็นเมืองที่สำคัญทางด้านการเรียน การศึกษา การเงินของนิวซีแลนด์ชมอ่าวที่สวยงามเต็มไปด้วยเรือใบร้อยลำจากนั้นให้ท่านช้อปปิ้งอย่างอิสระในย่านใจกลางเมืองบน **ถนนควีนสตรีทมอลล์ NEW MARKET และ VICTORIA MARKET**อิสระให้ท่านได้ ช้อปปิ้งเลือกซื้อสินค้าตามอัธยาศัย ในเมืองบนถนนควีนส์ ซึ่งเป็นแหล่งขายสินค้านานาชาติ และร้านค้าปลอดภาษี ที่มีสินค้ามากมายให้ท่านได้เลือกซื้อมากมาย

เย็น

อิสระอาหารค่ำให้ท่านได้ช้อปปิ้งอย่างจุใจ

นำท่านเดินทางสู่ **สนามบินอ็อคแลนด์** เพื่อตรวจเช็คเอกสารการเดินทางและสัมภาระเตรียมตัวเดินทางกลับกรุงเทพฯ





22.40 น. ออกเดินทางจากเมืองฮ็อคแลนด์ กลับกรุงเทพฯ โดยสายบินมาเลเซีย แอร์ไลน์ เที่ยวบินที่ MH130/MH784(22.40-06.05+1/09.00-10.15) ใช้ระยะเวลาในการเดินทางประมาณ 13.25 ชั่วโมง บริการอาหาร เครื่องดื่ม และพักผ่อนบนเครื่อง แวะเปลี่ยนเครื่องที่เมืองกัวลาลัมเปอร์ ประเทศมาเลเซีย

วันที่6

กรุงเทพ(สุวรรณภูมิ)

10.15น. เดินทางถึง สนามบินสุวรรณภูมิ โดยสวัสดิภาพ

****ราคาทัวร์ข้างต้นยังไม่รวมค่าทิปคนขับรถ มัคคุเทศก์ไทยและมัคคุเทศก์ท้องถิ่น**

**** โปรแกรมอาจจะมีการปรับเปลี่ยนตามความเหมาะสมของสภาพอากาศและฤดูกาล ****

อัตราค่าบริการ ต่อท่าน (งด แลมกระเป่า)	หมายเหตุ	ราคาทัวร์ (บาท / ท่าน) พักห้องละ 2 ท่าน				
		ผู้ใหญ่	เด็กไม่เกิน 12 ปี พัก กับผู้ใหญ่ (มีเตียง)	เด็กไม่เกิน 12 ปี พักกับ ผู้ใหญ่ (ไม่มีเตียง)	พักเดี่ยว	วิชา เพิ่มท่าน ละ
เดือน ตุลาคม						
11-16 ต.ค.62	วันสวรรคต ร.9	51,999	51,999	50,999	9,000	รวมแล้ว
เดือน ธันวาคม						
4-8 ธ.ค.62	วันพ่อ	51,999	51,999	50,999	9,000	รวมแล้ว

คำแนะนำ สำหรับผู้เดินทางที่ไม่ได้อยู่จังหวัดเดียวกับสนามบินที่ทริปเดินทาง และ/หรือ จำเป็นต้องซื้อตัวเครื่องบิน หรือ การเดินทางรูปแบบอื่นๆ มายังสนามบินที่ทริปเดินทาง ก่อนออกตัวเครื่องบิน ภายในประเทศ / ระหว่างประเทศ หรือซื้อ ตั๋วรถไฟ หรือซื้อตั๋วรถโดยสาร ฯลฯ หรือมีการจองห้องพักล่วงหน้าก่อนวันเดินทางจริง ควรสอบถามยอดจองทัวร์ และ ตารางเวลาการเดินทางของทัวร์ที่ท่านจอง ที่แน่นอนจากเจ้าหน้าที่เป็นลายลักษณ์อักษร เพื่อเป็นการป้องกัน มิให้เกิด ข้อผิดพลาดขึ้นกับท่านในภายหลัง

ทั้งนี้ ทางบริษัทขอสงวนสิทธิ์ไม่รับผิดชอบค่าใช้จ่ายที่อาจเกิดขึ้น หากท่านได้มีการจองการเดินทางดังกล่าว มายังสนามบินที่ทริปเดินทาง โดยยังไม่ได้รับการยืนยันเป็นลายลักษณ์อักษรจากทางบริษัทฯ

อัตราค่าบริการนี้รวม

1. ค่าตัวโดยสารเครื่องบินไป-กลับ ชั้นประหยัดพร้อมค่าภาษีสนามบินทุกแห่งตามรายการทัวร์ข้างต้น
2. (ตัวกรุ๊ปไม่สามารถ Upgrade ที่นั่งเป็น Business Class ได้ และต้องเดินทางไป-กลับพร้อมตัวกรุ๊ปเท่านั้น ไม่สามารถเลื่อนวันได้)
3. ค่าที่พักห้องละ 2-3 ท่าน ตามโรงแรมที่ระบุไว้ในรายการ หรือ ระดับใกล้เคียงกัน
4. ค่าอาหาร ค่าเข้าชม และ ค่ายานพาหนะทุกชนิด ตามที่ระบุไว้ในรายการทัวร์ข้างต้น
5. เจ้าหน้าที่บริษัท ฯ คอยอำนวยความสะดวกทุกท่านตลอดการเดินทาง





6. ค่าน้ำหนักกระเป๋า สัมภาระที่สายการบิน 30 กิโลกรัม (ไม่เกิน2ชิ้น) ถือขึ้นเครื่องได้ 7กิโลกรัม
7. ค่าประกันอุบัติเหตุในระหว่างการเดินทาง 1,000,000 บาท
8. ค่าธรรมเนียมวีซ่านิวซีแลนด์ 3,500 บาท
9. **ค่าวีซ่ากรุ๊ปหรือครอบครัวแบบท่องเที่ยวประเทศนิวซีแลนด์** หากต้องการยื่นวีซ่าเดี่ยวจ่ายเพิ่ม 3,500 บาท หรือจำเป็นต้องใช้พาสปอร์ตไม่ยื่นพร้อมคณะ ต้องจ่ายค่าวีซ่าเพิ่ม

อัตราค่าบริการนี้ไม่รวม

1. ค่าทำหนังสือเดินทางไทย และเอกสารต่างตัวต่างๆ
2. ค่าใช้จ่ายอื่นๆ ที่นอกเหนือจากรายการระบุ อาทิเช่น ค่าอาหาร เครื่องดื่ม ค่าซักรีด ค่าโทรศัพท์ เป็นต้น
3. ค่าภาษีทุกรายการคิดจากยอดบริการ, ค่าภาษีเดินทาง (ถ้ามีการเรียกเก็บ)
4. ค่าภาษีน้ำมัน ที่สายการบินเรียกเก็บเพิ่มภายหลังจากทางบริษัทฯ ได้ออกตั๋วเครื่องบิน
5. ค่า Vat 7% และ ค่าภาษีหัก ณ ที่จ่าย 3%
6. ค่าพนักงานยกกระเป๋าที่โรงแรม

ค่าที่ปรวมตลอดการเดินทางทั้งหมด ตามธรรมเนียม 90 ดอลลาร์นิวซีแลนด์(NZD) หรือประมาณ 2,000 บาท รวมไปถึงเด็กอายุมากกว่า 2 ปี ยกเว้น เด็กอายุไม่ถึง 2 ปี ณ วันเดินทางกลับ (Infant) ทั้งนี้ท่านสามารถให้มากกว่านี้ได้ตามความเหมาะสมและความพึงพอใจของท่าน

เงื่อนไขการสำรองที่นั่ง

- การเดินทางครั้งนี้จะต้องมีผู้โดยสารจำนวน 20 ท่านขึ้นไป กรณีไม่ถึงจำนวนดังกล่าว
 - โดยทางบริษัทจะทำการแจ้งให้ท่านทราบล่วงหน้าก่อนการเดินทาง 15 วัน
 - หรือขอสงวนสิทธิในการปรับราคาค่าบริการเพิ่ม (ในกรณีที่ผู้เดินทางไม่ถึง20ท่านและท่านยัง ประสงค์เดินทางต่อ) โดยทางบริษัทจะทำการแจ้งให้ท่านทราบก่อนล่วงหน้า
- ในกรณีที่ลูกค้าต้องออกตั๋วโดยสารภายในประเทศกรุณาติดต่อเจ้าหน้าที่ของบริษัทฯ ก่อนทุกครั้ง มิฉะนั้นทางบริษัทจะไม่รับผิดชอบใดๆ ทั้งสิ้น

เพื่อประโยชน์ของผู้เดินทาง โปรดศึกษาเงื่อนไขการจองตั๋ว และการยกเลิกตั๋ว ที่ระบุในรายการ

ทั้งหมดหลังจากท่านทำการจองตั๋วแล้ว ทางบริษัทฯจะถือว่าท่านเข้าใจ และพร้อมปฏิบัติตามเงื่อนไขดังกล่าว

เงื่อนไขการชำระค่าบริการ

1. กรุณาชำระค่ามัดจำตั๋ว 20,000 บาท/ท่าน ภายใน 2 วันทำการนับจากวันจองตั๋ว พร้อมส่งสำเนาหนังสือเดินทาง (ที่ไม่หมดอายุภายใน 6 เดือน นับจากวันเริ่มเดินทาง/หนังสือเดินทางเล่มใหม่สามารถเดินทางได้เลย) และหลักฐานโอนเงินมาได้ที่ Fax 0 2116 6423
2. ค่าตั๋วส่วนที่เหลือชำระก่อนการเดินทางไม่น้อยกว่า 35 วันทำการ (ในช่วงปกติ) หรือชำระก่อนการเดินทางไม่น้อยกว่า 41 วันทำการ (ในช่วงเทศกาล หรือเมื่อสายการบินเร่งออกบัตรโดยสาร) หรือตามวันเรียกเก็บเงินที่ระบุ (การไม่ชำระเงินค่ามัดจำ หรือชำระไม่ครบ หรือเช็คธนาคารถูกระงับการจ่ายไม่ว่าด้วยสาเหตุใดๆ ผู้จัดมีสิทธิยกเลิกการจัดหรือยกเลิกการเดินทาง)

*** กรณีจองตั๋วล่วงหน้าน้อยกว่า 20 วันทำการ โปรดชำระค่าตัวยอดเต็มจำนวน**





****สำเนาหน้าพาสปอร์ตผู้เดินทาง (จะต้องมีอายุเหลือมากกว่า 6 เดือนก่อนหมดอายุนับจากวันเดินทางไป-กลับและจำนวนหน้าหนังสือเดินทางต้องเหลือว่างสำหรับติดวีซ่าไม่ต่ำกว่า 3 หน้า) **กรุณาตรวจสอบเอกสารทุกฉบับก่อนส่งให้บริษัทมิฉะนั้นทางบริษัทจะไม่รับผิดชอบ****

การยกเลิกและคืนค่าทัวร์

เนื่องจากเป็นราคาตั๋วเครื่องบินโปรโมชั่น เมื่อจองทัวร์ชำระเงินค่าจองค่าทัวร์แล้ว ไม่สามารถยกเลิก เลื่อน ขอคืนเงิน ได้ทุกกรณี และ กรณีที่กองตรวจคนเข้าเมืองทั้งกรุงเทพฯ และในต่างประเทศ ปฏิเสธมิให้เดินทางออก หรือ เข้าประเทศที่ระบุไว้ ในรายการเดินทาง บริษัทฯ ขอสงวนสิทธิ์ที่จะไม่คืนค่าทัวร์ไม่ว่ากรณีใดๆ ทั้งสิ้น รวมถึง เมื่อท่านออกเดินทางไปกับคณะแล้ว ถ้าท่านงดการใช้บริการรายการใดรายการหนึ่ง หรือไม่เดินทาง พร้อมคณะถือว่าท่านสละสิทธิ์ ไม่อาจเรียกร้องค่าบริการและเงินมัดจำคืน ไม่ว่ากรณีใดๆทั้งสิ้น

ทั้งนี้การเปลี่ยนแปลง แก่ผู้เดินทาง ขึ้นอยู่กับเงื่อนไข และ ระยะเวลาการทำงาน ของแต่ละสายการบิน, โรงแรม, รถไฟ ฯ รวมถึงขึ้นอยู่กับช่วงเทศกาล ที่ท่านจะเดินทาง โปรดสอบถามและขอรับคำแนะนำเพิ่มเติมจากเจ้าหน้าที่ที่ดูแลการจองทัวร์

เอกสารประกอบการขอวีซ่าประเทศนิวซีแลนด์

ขณะนี้ตัวแทนพิจารณาวีซ่าได้ย้ายไปเมืองปักกิ่ง ประเทศจีน ทุกอย่างต้องเป็นภาษาอังกฤษเท่านั้น และการพิจารณาอาจจะนานกว่าเดิม รบกวนทุกท่านเตรียมเอกสารให้เรียบร้อย เพื่อผลประโยชน์ของตัวเอง และยื่นเอกสารผ่านศูนย์ยื่นวีซ่า (TTSERVICE New Zealand) ยังต้องนำเล่มพาสปอร์ตไปรูดเล่มเหมือนเดิม แต่จะไม่นำเล่มเข้าสถานทูต ส่วนผลวีซ่าจะส่งมาทางที่บริษัทฯ เป็น E-Visa (กระด่าฯ A4)

****หากท่านใดต้องการใช้พาสปอร์ต เพื่อเดินทางรบกวนแจ้งกับบริษัทฯ ล่วงหน้า เพื่อดำเนินการคืนท่านกลับไป****

หมายเหตุ บริษัทฯ จะดำเนินการยื่นวีซ่าแบบกรุปหรือแบบครอบครัวเท่านั้น หากท่านใดต้องใช้พาสปอร์ต จำเป็นต้องยื่นวีซ่าเดี่ยว ต้องเสียค่าใช้จ่ายเพิ่มท่านละ 3,500 บาท/ท่าน

. หนังสือเดินทาง (Passport) ที่เหลืออายุใช้งานได้เกิน 6 เดือนขึ้นไปพร้อมสำเนา 1 ชุดและ

1. มีหน้าว่างติดกัน อย่างน้อย 2 หน้าถ้ามีหนังสือเดินทางเล่มเก่า รบกวนถ่ายเรคคอร์ดในเล่มแนบมาด้วย
2. รูปถ่าย 2 รูป ขนาด 1 นิ้วครึ่ง หรือ 2 นิ้ว
3. หลักฐานการทำงาน (จดหมายรับรองการทำงาน)****ต้องเป็นภาษาอังกฤษเท่านั้น****

หลักฐานการทำงาน (ในการออกจดหมายรับรอง กรุณาระบุ "TO WHOM IT MAY CONCERN" แทนการใช้ชื่อของแต่ละสถานทูต)****ต้องเป็นภาษาอังกฤษเท่านั้น****

หากเป็นภาษาไทย หรือ ทะเบียนการค้าภาษาไทย ต้องแปลที่สถาบันที่ได้รับรองการแปลที่ถูกต้อง

- 3.1 กรณีที่เป็นพนักงานบริษัท ภาครัฐ / เอกชน/ รัฐวิสาหกิจ :ใช้ หนังสือรับรองการทำงานของบริษัทที่ท่านทำงานอยู่ (ภาษาอังกฤษเท่านั้น) ระบุตำแหน่งอัตราเงินเดือน วันที่เริ่มเข้าทำงานมีอายุไม่เกิน1เดือน
- 3.2 กรณีผู้เดินทางเป็นเจ้าของกิจการ/เจ้าของร้านค้า: ใช้ สำเนาหนังสือรับรองบริษัทฯหรือสำเนาทะเบียนพาณิชย์ที่มีรายชื่อผู้เดินทางและวัตถุประสงค์ของบริษัท (ที่ตัดไว้ไม่เกิน 6 เดือน) แปลเป็นภาษาอังกฤษ
- 3.3 กรณีเกษียณอายุ:ใช้ หนังสือรับรองการเกษียณอายุการทำงาน **พร้อมฉบับแปลเป็นภาษาอังกฤษหรือพิมพ์โดยผู้เดินทาง** เป็นภาษาอังกฤษ โดยระบุวันที่เกษียณ ชื่อและที่อยู่ของนายจ้าง ระยะเวลาการทำงานและเงินเดือนล่าสุด พร้อมแนบ สำเนาบัตรข้าราชการบำนาญ (ถ้ามี)





- 3.4 กรณีเป็นนักเรียนนักศึกษา: ใช้ หนังสือรับรองจากสถาบันการศึกษานั้น ว่ากำลังศึกษาอยู่ระดับชั้นปีที่ ศึกษา**พิมพ์ เป็นภาษาอังกฤษเท่านั้น**มีอายุไม่เกิน 1 เดือน หรือ กรณีปิดเทอมใช้สำเนาบัตรนักเรียน พร้อมแปลภาษาอังกฤษ
- 3.5 กรณีเป็นแม่ค้า, ทำธุรกิจส่วนตัว, ทำอาชีพอิสระต้องพิมพ์ หนังสือชี้แจงเกี่ยวกับอาชีพปัจจุบัน **เป็น ภาษาอังกฤษ** โดยชี้แจงว่า ค่าขายเกี่ยวกับอะไร ร้านค้าตั้งอยู่ที่ใด เปิดดำเนินการมาแล้วกี่ปี มีรายได้ต่อเดือน เท่าไร พร้อมแนบ สำเนาเกี่ยวกับการเสียภาษี มาด้วย
- 4. หลักฐานการเงิน(ประเภทออมทรัพย์)
 - 4.1 ขอสเตทเมนต์ (Bank statement) เป็นภาษาอังกฤษเท่านั้น ออกจากธนาคาร ย้อนหลัง 6 เดือน **หรือหนังสือ รับรองสถานะทางการเงิน(Bank Certificate)**ที่ออกจากทางธนาคารเท่านั้น ระบุชื่อเจ้าของบัญชีที่ถูกต้องตรง ตรงตามหน้าพาสปอร์ต พร้อมประทับตราจากธนาคาร (ทุกท่านต้องมีหลักฐานการเงินในการยื่นวีซ่า)
 - 4.2 กรณีที่เดินทางเป็นครอบครัว หากใช้บัญชีใดบัญชีหนึ่งในการยื่นขอวีซ่า ต้องออก**หนังสือรับรองค่าใช้จ่ายให้ บุคคลในครอบครัวด้วย(Bank Guarantee)** เป็นภาษาอังกฤษ แต่อย่างไรก็ตามโดยเฉพาะคู่สามี-ภรรยา หากมี การเงินในบัญชีน้อย ฝ่ายที่มีการเงินมากกว่าจะต้องทำจดหมายรับรองการเงินพร้อมระบุชื่อและความสัมพันธ์ ชี้แจงต่อสถานทูตเป็นลายลักษณ์อักษรด้วย)
- 5. สำเนาทะเบียนสมรส / สำเนาทะเบียนหย่า / สำเนาใบมรณะบัตร / สำเนาเปลี่ยนชื่อ **หรือนามสกุล (ถ้ามี) พร้อมฉบับแปลเป็นภาษาอังกฤษ**

หมายเหตุ.. ต้องแปลจากสถาบันที่ได้รับรองการแปลที่ถูกต้องเท่านั้น

- 6. สำเนาทะเบียนบ้าน**(พร้อมฉบับแปลเป็นภาษาอังกฤษ)**
- 7. สำเนาบัตรประจำตัวประชาชน **(พร้อมฉบับแปลเป็นภาษาอังกฤษ)**
- 8. กรณีเด็กอายุต่ำกว่า 16ปีบริบูรณ์:
 - 8.1 สูติบัตรพร้อมฉบับแปลเป็นภาษาอังกฤษ **(สถาบันที่ได้รับรองการแปลเท่านั้น)**
 - 8.2 หากไม่ได้เดินทางกับบิดา หรือ มารดา **จะต้องมีหนังสือยินยอมจากบิดา หรือ มารดา ผู้ที่ไม่ได้เดินทางไปด้วย โดยให้ทางอำเภอออกให้เท่านั้น เป็นภาษาอังกฤษ** หรือหากได้มาเป็นภาษาไทย กรุณาแนบฉบับแปลเป็น ภาษาอังกฤษ
 - 8.3 หากไม่ได้เดินทางทั้งบิดาและมารดา พร้อมกันทั้งคู่ **จะต้องมีหนังสือยินยอมจากบิดา และ มารดาทั้งคู่ อนุญาตให้ เดินทางกับใคร โดยให้ทางอำเภอออกให้เท่านั้น เป็นภาษาอังกฤษ** หรือหากได้มาเป็นภาษาไทย กรุณาแนบฉบับ แปลเป็นภาษาอังกฤษ

ผู้เดินทางที่ประสงค์จะขอคืนหนังสือเดินทางที่ผ่านการพิจารณาวีซ่าแล้ว ก่อนวันเดินทาง จะต้องชำระค่าเดินทางส่วนที่เหลือเสียก่อน (เฉพาะกรณีที่สถานทูตปล่อยเล่มคืนมาแล้วเท่านั้น)





โปรดกรอรายละเอียดเป็นภาษาอังกฤษให้ครบถ้วน เพื่อประโยชน์ในการยื่นวีซ่าของท่าน

(ข้อมูลตรงนี้ทางบริษัทฯ จะนำลงกรอกในฟอร์มวีซ่า สำคัญมาก ขอให้ทุกท่านตอบความจริงแล้วส่งกลับให้เจ้าหน้าที่)

- ชื่อ / นามสกุล (นาย /นางสาว /นาง / ด.ช. / ด.ญ.)
- วัน-เดือน-ปีเกิด อายุ ปี สถานที่เกิด
- ชื่อ / นามสกุลเดิม (หากมี)
- ที่อยู่ปัจจุบัน (ที่ติดต่อได้สะดวก) รหัสไปรษณีย์
- โทรศัพท์บ้าน มือถือ
- อาชีพปัจจุบัน ตำแหน่ง
- ชื่อสถานที่ทำงาน หรือร้านค้า
- ที่อยู่..... รหัสไปรษณีย์
- โทรศัพท์ที่ทำงาน โทรสาร
- สถานภาพ (.....) โสด (.....) สมรส (.....) หย่า (.....) ม่าย (.....) อยู่กินฉันสามี-ภรรยา (.....) แยกกันอยู่
ถ้าสมรสแล้ว กรุณากรอรายละเอียดของคู่สมรส
ชื่อ-นามสกุล วัน-เดือน-ปีเกิด
- ที่อยู่ปัจจุบัน (ที่ติดต่อได้สะดวก)
- โทรศัพท์ที่บ้าน มือถือ
- บุคคลที่จะเดินทางไปด้วยกัน กรุณาระบุ
ชื่อ-นามสกุล ความสัมพันธ์
- กรณีเป็นนักเรียน หรือนักศึกษา กรุณาระบุสถาบันการศึกษา
- ที่อยู่.....
.....โทรศัพท์
- ท่านเคยถูกปฏิเสธวีซ่าหรือไม่ ไม่เคย ประเทศ.....
(ข้อนี้สำคัญมาก หากข้อมูลไม่ตรงตามความเป็นจริงจะมีผลทำให้สถานทูตปฏิเสธวีซ่าหรือออกไม่ทันวันเดินทาง)

ข้อมูลส่วนตัวเพิ่มเติม

- ประเภทห้องพัก (จัดห้องพัก)
 - ห้องพักผู้ใหญ่ 2 ท่าน (TWN)ห้อง หรือ (DBL)ห้อง
 - ห้องพัก 1 เด็กพักกับ 1 ผู้ใหญ่.....ห้อง
 - ห้องพัก 1 เด็กพักกับ 2 ผู้ใหญ่.....ห้อง (มีเตียง)
 - ห้องพัก 1 เด็กพักกับ 2 ผู้ใหญ่.....ห้อง (ไม่มีเตียง)
 - ห้องพักผู้ใหญ่3ท่าน (TRP) เตียงเสริมห้อง
 - ห้องพัก 1 ท่าน (SGL)ห้อง
- อาหาร ไม่ทานเนื้อวัว ไม่ทานเนื้อหมู ไม่ทานสัตว์ปีก ทานมังสาวิรัส
อื่นๆ.....





เพื่อการเดินทางอย่างอุ่นใจ หรือ เพื่อคนที่เรารัก..
ด้วยประกันการเดินทางเสริมทั่วโลก ที่เพิ่มความคุ้มครองได้มากขึ้น...

ข้อตกลงคุ้มครอง Coverage	สำหรับเดินทางทั่วโลก และคนไทยเข้าเมือง			
	Basic	Silver	Gold	Platinum
1. การประกันอุบัติเหตุส่วนบุคคล อ.บ.1* / Personal Accident Benefit	2,000,000	2,000,000	3,000,000	5,000,000
2. ค่ารักษาพยาบาลจากอุบัติเหตุและสุขภาพ / Medical Expenses	2,000,000	2,000,000	3,000,000	5,000,000
2.1 การรักษาพยาบาลต่อเนื่องในประเทศไทย** / Follow-up treatment in Thailand	50,000	200,000	300,000	500,000
2.2 การรับการรักษาพยาบาลครั้งแรกในประเทศไทย*** / Medical treatment in Thailand	100,000	200,000	300,000	500,000
3. การเคลื่อนย้ายฉุกเฉินและการส่งกลับประเทศ / Evacuation and repatriation	2,000,000	2,000,000	3,000,000	5,000,000
4. การบริการความช่วยเหลือทางการแพทย์ฉุกเฉิน / Emergency Medical Assistance				
4.1 การเยี่ยมผู้เอาประกันภัยในต่างประเทศ / Compassionate visit	x	Actual Cost	Actual Cost	Actual Cost
4.2 การส่งตัวผู้เยาว์กลับประเทศ / Return of minor	x	Actual Cost	Actual Cost	Actual Cost
4.3 การค้นหา การช่วยชีวิต และการกู้ภัย / Search, rescue and recovery	250,000	250,000	250,000	250,000
5. การยกเลิกการเดินทาง / Trip cancellation	x	x	100,000	100,000
6. การลดจำนวนวันเดินทาง / Trip curtailment	x	x	100,000	100,000
7. ความสูญเสียหรือความเสียหายของสัมภาระในการเดินทาง / Loss or damage of personal baggage	x	x	50,000	50,000
8. การล่าช้าของรถเดินทาง / Cover of delay				
8.1 การล่าช้าของระบบขนส่งมวลชน / Delays in means of public transport	x	2,000	10,000	20,000
8.2 การล่าช้าของสัมภาระ / Delayed collection of baggage	x	2,000	20,000	20,000
8.3 การจี้โดยสลัดอากาศ / Hijack	x	x	50,000	50,000
8.4 การพลาดต่อเที่ยวบิน / Missed connection - flight	x	2,000	10,000	20,000
9. การสูญหายของหนังสือเดินทาง / Loss of passport	x	x	5,000	5,000
10. ความรับผิดต่อบุคคลภายนอก / Personal legal liability	x	1,000,000	2,000,000	5,000,000
11. ความรับผิดส่วนแรกสำหรับรถเช่า / Rental car excess	x	x	10,000	20,000
12. ความคุ้มครองกีฬาอล์ฟ / Golf extension	x	x	x	20,000
13. เงินชดเชยรายได้ระหว่างรักษาตัวในโรงพยาบาลต่างประเทศ / Overseas hospitalization benefit	x	1,000 per day max 10,000	2,000 per day max 20,000	3,000 per day max 30,000

หมายเหตุ

* อ.บ. 1 หมายถึง การเสียชีวิต การสูญเสียอวัยวะ สายตา หรือทุพพลภาพถาวร สิ้นเชิงจากอุบัติเหตุ /
Loss of, dismemberment, loss of sight or total permanent disability.

** ข้อ 2.1 *** ข้อ 2.2 บริษัทจะจ่ายค่าใช้จ่าย สำหรับการรักษาพยาบาลที่เกิดขึ้นในระยะเวลา 7 วันแรก จากการ
เดินทางกลับประเทศไทย /

2.1, 2.2 The company shall pay such costs incurred within 7 days of the return to Thailand.





จำนวนวันเดินทาง (วัน) Period of Insurance (Days)	สำหรับเดินทางทั่วโลก และขอยื่นวีซ่าเชงเก้น			
	WORLDWIDE PLUS			
	Basic	Silver	Gold	Platinum
แพคเกจเที่ยว / Single Trip				
1-4	300	334	600	990
5-6	350	450	715	1,290
7-8	370	500	990	1,772
9-10	399	600	1,230	1,996
11-15	600	790	1,590	2,750
16-22	849	1,275	2,210	3,370
23-31	999	1,600	2,680	3,993
32-45	1,530	2,090	3,200	5,674
46-60	1,950	2,500	3,850	6,180
61-75	2,300	3,340	4,900	7,910
76-94	2,500	3,843	5,500	9,390
95-105	3,500	4,467	7,490	11,145
106-121	4,100	5,090	8,400	12,900
122-151	5,200	6,345	10,250	15,895
152-182	6,500	7,599	12,530	18,890
แพคเกจปี เดินทางไปทั่วทุกครั้งที่ แต่ละครั้งไม่เกินจำนวนวันที่ระบุ / Annual Multi -Trip, max length per trip as per plan selected				
Annual (max 31 days)	2,000	2,450	4,000	5,700
Annual (max 60 days)	2,500	3,120	4,800	7,400
Annual (max 90 days)	3,600	4,225	5,800	10,000
Annual (max 120 days)	5,750	6,427	9,000	13,990
Annual (max 365 days)	15,500	19,000	26,200	44,000

■ ค่าเบี้ยประกันสำหรับผู้ที่อายุไม่เกิน 75 ปี จะคิดค่าประกันเบี้ย / Premium shown is for insured up to 75 yrs of age includes tax and stamp.
■ สำหรับผู้ที่มีอายุเกิน 75 ปีขึ้นไป ค่าเบี้ยประกันจะเพิ่มขึ้นเป็น 2 เท่าของเบี้ยประกันที่แสดงไว้ในตาราง / For insured aged 75 yrs and above, premium will be two times the amount shown in the table.

* สำหรับผู้เอาประกันภัย ที่มีอายุ 75 ปีขึ้นไป เบี้ยประกันภัยจะเพิ่มขึ้นเป็น 2 เท่าของเบี้ยประกันภัยที่ระบุไว้ในตาราง

ความคุ้มครองพิเศษ / Special Coverages

คุ้มครองรักษาสูงถึง
5,000,000 บาท

- คุ้มครองค่ารักษาพยาบาลจากอุบัติเหตุและเจ็บป่วย
- Covers medical expenses from injuries and illness up to 5,000,000 baht.

รักษาฟัน
16,000 บาท

- คุ้มครองค่ารักษาพยาบาลฟันเจ็บบรรเทาความเจ็บปวดที่ต่างประเทศ ได้ถึง 16,000 บาท
- Dental treatment cover for relief of pain up to 16,000 baht.

ไม่ต้องสำรองจ่าย
รักษาที่ถูกต้อง สม.

- คุ้มครองค่ารักษาพยาบาลทั้ง IPD, OPD
- You don't have to advance money.
- Free choice of hospital. Covers medical expenses for inpatient and outpatient treatment.

คุ้มครองกีฬาเสี่ยงภัย

- คุ้มครองค่ารักษาพยาบาลการบาดเจ็บจากกีฬาเสี่ยงภัย เช่น ดำน้ำ เล่นสกี เจ็ทโบ๊ท บันจี้จัมพ์
- Coverage includes medical expenses for injuries from certain high-risk sports such as diving, skiing, or bungee jumping.

ไม่จำกัดอายุ

- ไม่จำกัดอายุผู้ประกันภัย / No age limit

ช่วยเหลือ 24 hrs.
ทั่วโลก

- ศูนย์ให้ความช่วยเหลือฉุกเฉิน 24 ชั่วโมงและให้บริการทั่วโลก
- +66 (2) 696 3650
- 24 hours. Worldwide emergency call center
- +66 (2) 696 3650

หมายเหตุ / Remark

- การประกันภัยนี้ไม่คุ้มครองโรคประจำตัว การบาดเจ็บหรือเจ็บป่วยเรื้อรังก่อนที่เริ่มทำการเอาประกันภัย / Pre-existing medical conditions are not covered.
- กรณีกรมประกันการเดินทางต่างประเทศ พัด เป็นกรณีที่มีความคุ้มครองการสูญหายหรือเสียหายของกระเป๋าเงินหรือเอกสารสำคัญอื่น ๆ ในต่างประเทศเท่านั้น ยกเว้นกรณี 5 กรณีที่เกิดการเดินทางหรือจะให้ความคุ้มครองแก่ผู้เอาประกันภัยที่มีความจำเป็นและหลีกเลี่ยงไม่ได้ที่จะช่วยเหลือการเดินทางก่อนเดินทางกลับจากต่างประเทศ / Global Travel Insurance Plus covers loss while abroad only. Except Clause No.5 Flight cancellation, Company will cover all necessary and unavoidable cost of cancelled flight prior departure.
- ความคุ้มครองพิเศษขึ้นอยู่กับกรมประกันภัยที่ท่านเลือก / The coverage is as per the Plan Purchased.

สนใจ “ประกันภัยการเดินทางทั่วโลก” โปรดแจ้งเจ้าหน้าที่ ผู้ดูแลการจองทัวร์ ล่วงหน้าก่อนเดินทาง ไม่น้อยกว่า 1 สัปดาห์ และกรุณาชำระค่าประกันภัยการเดินทาง ยอดเต็มจำนวน หลังจากส่งรายชื่อผู้เอาประกันภัยแล้ว



ชื่อประกันภัย โทร 0 2116 6395 (auto)

