



# Carnival Cruise Line™

## แพ็คเกจล่องเรือสำราญ Carnival Legend, Cruise Only 10 วัน 9 คืน

ลอนดอน - คอร์ก - โฮลีสเอด - เวลส์ - ดับลิน - ลิเวอร์พูล - กลาสโกว์ - เบลฟาสต์ - ลอนดอน

เดินทาง 9-18 ส.ค. 2567 ราคาเริ่มต้น 62,500.-

STANDARD CRUISE eTravelWay.com® Cruise Only Carnival

### แพ็คเกจเรือสำราญ Carnival Legend

ลอนดอน คอร์ก โฮลีสเอด เวลส์ ดับลิน ลิเวอร์พูล กลาสโกว์ เบลฟาสต์ ลอนดอน

รหัส: Z11362

10 วัน 9 คืน

Self Travel 9-18 สิงหาคม 2567

เริ่มต้น **62,500** บาท/ท่าน

- รวม อาหารทุกมื้อบนเรือสำราญ
- รวม ภาษีท่าเรือ และค่าบริการพนักงานบนเรือ





Day	Destination	ETA (Local)	ETD (Local)
Fri	Dover (London)	-	5:00 PM
Sat	Fun Day At Sea	-	-
Sun	Cobh (Cork)	08:00 AM	07:00 PM
Mon	Holyhead, Wales	09:00 AM	06:00 PM
Tue	Dun Laoghaire (Dublin)	07:30 AM	05:30 PM
Wed	Liverpool	07:00 AM	04:00 PM
Thu	Greenock (Glasgow)	10:00 PM	02:00 AM
Fri	Belfast	10:00 AM	07:00 PM
Sat	Fun Day At Sea	-	-
Sun	Dover (London)	5:00 AM	-

**วันที่ 1 เมืองโดเวอร์ ประเทศสหราชอาณาจักร**

..... อิสระเดินทางเอง (ไม่รวมตั๋วเครื่องบินไปกลับ)

13.00 น. เช็ค-อิน ณ ท่าเรือ Port of Dover เมืองโดเวอร์ ประเทศสหราชอาณาจักร





การเดินทางจาก สนามบินนานาชาติลอนดอนฮีทโธรว ไปที่ ท่าเรือโดเวอร์สามารถเดินทาง  
ด้วย Taxi, จากสนามบินใช้เวลาประมาณ 90 นาที (ท่านควรมาถึงท่าเรือเพื่อเช็คอินเข้าเรือ  
ก่อนอย่างน้อย 3 ชั่วโมง)

ที่อยู่ท่าเรือ : 164 Buckingham Palace Rd, Belgravia, London, SW1W9TP

17.00 น.

เรือล่องออกจากท่าเรือ Port of Dover เมืองโดเวอร์ ประเทศสหราชอาณาจักร  
ทุกท่านจะต้องเข้าร่วมการซ้อมระบบรักษาความปลอดภัยของท่าเรือตามกฎหมายของการล่องเรือ  
สากล 1 ชั่วโมงก่อนเรือออกเดินทาง

หลังจากนั้นท่านสามารถ รับประทานอาหารค่ำ ณ ห้องอาหารหลัก หรือเลือกรับประทานที่  
ห้องอาหาร บุฟเฟ่ต์ นานาชาติได้ตามอัธยาศัยหลังจากนั้นชมการแสดงที่ห้องโชว์หลัก

## วันที่ 2 ล่องน่านน้ำสากล (สนุกสนานกับกิจกรรมบนเรือ)

เช้า/เที่ยง

ท่านสามารถรับประทานอาหารอย่างอิสระได้ตามห้องอาหารที่เรือเตรียมไว้ให้



อิสระกับการพักผ่อนบนเรือสำราญ กับกิจกรรมนานาชาติที่ทำให้ทุกท่านสุขสำราญ

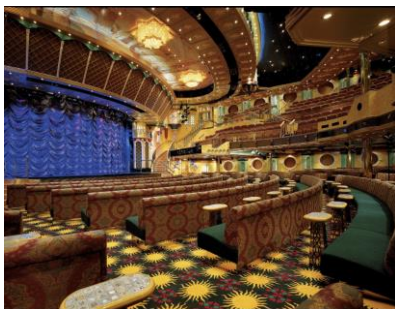

ค่ำ

บริการอาหารมื้อค่ำ ณ ห้องอาหารบนเรือสำราญ พร้อมชมโชว์สุดพิเศษ

## วันที่ 3 เมืองคอร์ก ประเทศไอร์แลนด์

เช้า

ท่านสามารถรับประทานอาหารอย่างอิสระได้ตามห้องอาหารที่เรือเตรียมไว้ให้





08.00 น. เรือเทียบท่า ณ เมืองคอร์ก ประเทศไอร์แลนด์

เป็นเมืองที่สำคัญอย่างมากในไอร์แลนด์ มีความสำคัญทางวัฒนธรรมและประวัติศาสตร์มากมาย มีที่ท่องเที่ยวหลายแห่งที่น่าสนใจ อย่าง St. Patrick's Street ที่เป็นถนนเดินที่มีร้านค้าและร้านอาหารมากมาย และมีแหล่งกินขนมและกาแฟที่สวยงามอย่าง English Market ที่เป็นตลาดอาหารและผลิตภัณฑ์



ท้องถิ่นที่น่าสนใจมาก นอกจากนี้ยังมี Cork City Gaol ที่เป็นเรือนจำเก่าที่กลายเป็นแหล่งท่องเที่ยวสำหรับการเรียนรู้เกี่ยวกับประวัติศาสตร์ของเมือง

ท่านสามารถลงจากเรือเดินเที่ยวชมเมืองหรือ เลือกซื้อทัวร์ชายฝั่งเพิ่มเติม (Optional Tour)

● Exploring Tipperary (8.15 Hours)

จากเรือ เดินทางไปทางเหนือสู่เคาน์ตีทิปเปอร์รารี ทิปเปอร์รารีเป็นเทศมณฑลทางบกที่ใหญ่ที่สุดในไอร์แลนด์ โดยมีทิวทัศน์อันน่าทึ่งของเนินเขา ภูเขา ที่ราบ และหุบเขาริมแม่น้ำที่หลากหลายและน่าทึ่ง จากนั้นเดินทางสู่เมือง Cahir ซึ่งอยู่ริมแม่น้ำ Suir ปราสาท Cahir ซึ่งมีอายุย้อนกลับไปได้ตั้งแต่ศตวรรษที่ 15 (ราคาสำหรับผู้ใหญ่ท่านละ \$174.99 / ราคาสำหรับเด็กท่านละ \$159.99)

● Cork Harbour by RIB and Irish Coffee (3 Hours)

ค้นพบทิวทัศน์ชายฝั่งของ Cobh Harbour โดย RIB จากนั้นแวะเรียนรู้ศิลปะการทำกาแฟไอริช จับไวให้แน่น ขณะที่เรืออย่างแข็งของคุณพาล่องลอยไปในน่านน้ำของท่าเรือ Cobh ขึ้นชมบริเวณโดยรอบ รวมถึงไฮไลต์ต่างๆ เช่น ป้อมปืนใหญ่ริมชายฝั่ง ประภาคาร และ Royal Cork Yacht Club ซึ่งถือว่าเป็นหนึ่งในสโมสรที่เก่าแก่ที่สุดในโลก ระหว่างการเดินทาง ให้จับตาดูชีวิตทางทะเลและนกในท้องถิ่น ซึ่งคุณอาจโชคดีพอที่จะเห็น (ราคาต่อท่าน \$169.99)

● Cork Walk (4 Hours)

คุณจะเริ่มทัวร์ ทัวร์เดินเที่ยววันนี้จะพาคุณไปตามเซาท์มอลล์ ซึ่งเป็นหนึ่งในถนนที่คึกคักที่สุดในเมือง คุณจะแวะที่สะพานพาร์เนลเพื่อชมทิวทัศน์แบบพาโนรามาของเมือง จากนั้นคุณจะเดินต่อไปตามท่าเรือไปยังสะพานรัฐสภา ซึ่งคุณจะเห็นยอดแหลมเขียวของโบสถ์ไฮลิทรินิตี้ที่ตั้งตระหง่านอยู่อีกฟากหนึ่งของแม่น้ำ หลังจากนั้นเดินไปตาม Sharman-Crawford ไปยังสะพาน Clarkes อันเงียบสงบและแปลกตาซึ่งเป็นหนึ่งในสถานที่ที่น่าประทับใจที่สุดในเมือง เมื่อคุณเดินทางต่อไป คุณจะพบว่าตัวเองอยู่ในพื้นที่ที่มีความเป็นสากลของเมือง เมื่อสิ้นสุดทัวร์ จะมีเวลาว่างให้เดินเล่นตามลำพังก่อนจะมุ่งหน้ากลับเรือ (ราคาต่อท่าน \$99.99)

**หมายเหตุ** สำหรับท่านที่ขึ้นไปเดินเล่นบนชายฝั่ง ท่านจะต้องกลับมาที่เรืออย่างน้อย1ชั่วโมง ก่อนเรือออกจากท่าเรือ





ค่า บริการอาหารมื้อค่ำ ณ ห้องอาหารบนเรือสำราญ พร้อมชมโชว์สุดพิเศษ  
19.00 น. เรือล่องออกจาก เมืองคอร์ก เดินทางสู่เมืองโฮลีเฮด

#### วันที่ 4 โฮลีเฮด ประเทศเวลส์

เช้า ท่านสามารถรับประทานอาหารอย่างอิสระได้ตามห้องอาหารที่เรือเตรียมไว้ให้

09.00 น. เรือเทียบท่า ณ เมืองโฮลีเฮด (Holyhead) ประเทศเวลส์  
เมืองที่ตั้งอยู่ทางตะวันตกของเกาะเวลส์ในประเทศเวลส์  
มันเป็นที่เรือที่สำคัญและมีการเดินเรือไปยังดับลินใน  
ไอร์แลนด์ นอกจากนี้ยังเป็นจุดเริ่มต้นของเส้นทางทาง  
รถไฟที่สำคัญที่เชื่อมต่อกับลอนดอน นอกจากนี้ยังมีธงสี  
ขาวแดงที่ชื่อ Holyhead Mountain ซึ่งเป็นจุดชมวิวที่  
สวยงามของเมืองนี้ด้วย



#### ท่านสามารถลงจากเรือเดินเที่ยวชมเมืองหรือ เลือกซื้อทัวร์ชายฝั่งเพิ่มเติม (Optional Tour)

- **Portmeirion & Llanberis (7.5 Hours)**

ทัวร์นี้เป็นทัวร์แบบพาโนรามาที่น่าตื่นตาตื่นใจรอบอุทยานแห่งชาติสโนว์โดเนียอันน่าทึ่ง ยอดเขาอันตระการตา  
ที่เรียงต่อเนื่องกันนี้คั่นด้วยหุบเขาที่สวยงาม และมีเมืองและหมู่บ้านที่สวยงามกระจายอยู่ทั่วไป เราไปเยี่ยมชม  
หมู่บ้านพอร์ตเมเรียนอันน่าทึ่ง ซึ่งจะดึงดูดทุกคนที่สนใจเกี่ยวกับสถาปัตยกรรม สวน และเครื่องปั้นดินเผา  
พอร์ตเมเรียนอันโด่งดัง

(ราคาสำหรับผู้ใหญ่ท่านละ \$179.99/ ราคาสำหรับเด็กท่านละ \$134.99)

- **Beautiful Bodnant Gardens & Snowdonia (4.5 Hours)**

ทัวร์นี้เป็นทัวร์แบบพาโนรามาที่น่าตื่นตาตื่นใจรอบอุทยานแห่งชาติสโนว์โดเนียอันน่าทึ่ง ยอดเขาอันตระการตา  
ที่เรียงกันเป็นแถวนี้ แยกจากกันด้วยหุบเขาที่สวยงาม มีเมืองและหมู่บ้านที่สวยงามกระจายอยู่ทั่วไป  
เช่นเดียวกับเศษซากของอดีตอุตสาหกรรม นั่นคือการขุดหินชนวน

(ราคาสำหรับผู้ใหญ่ท่านละ \$179.99/ ราคาสำหรับเด็กท่านละ \$134.99)

- **Caernarfon Castle (3.5 Hours)**

การเดินทางไปคยาร์นาร์วอนจะพาคุณข้ามเกาะแองเกิลซีรี่เพื่อข้ามช่องแคบเมโนผ่านสะพานบริแทนเนียอัน  
ยิ่งใหญ่ ซึ่งสูงเหนือช่องแคบ 90 ฟุต โดยมีท่าเรือหินปูนแองเกิลซีรี่รองรับ เกาะแองเกิลซีรี่เป็นฐานที่มั่นสุดท้าย  
ของดรูดิธระหว่างการรุกรานอังกฤษของโรมัน และต่อมากลายเป็นที่หลบภัยของเจ้าชายชาวเวลส์ผู้ต่อต้านการ  
รุกรานของอังกฤษในศตวรรษที่ 13

(ราคาสำหรับผู้ใหญ่ท่านละ \$134.99/ ราคาสำหรับเด็กท่านละ \$119.99)





**หมายเหตุ** สำหรับท่านที่ขึ้นไปเดินเล่นบนชายฝั่ง ท่านจะต้องกลับมาที่เรืออย่างน้อย1ชั่วโมง ก่อนเรือออกจากท่าเรือ

**ค่า** บริการอาหารมื้อค่ำ ณ ห้องอาหารบนเรือสำราญ พร้อมชมโชว์สุดพิเศษ

18.00 น. เรือล่องออกจาก เมืองโฮลีเฮด เดินทางสู่เมืองดับลิน

## วันที่ 5 เมืองดับลิน ประเทศไอร์แลนด์

**เช้า** ท่านสามารถรับประทานอาหารอย่างอิสระได้ตามห้องอาหารที่เรือเตรียมไว้ให้

07.30 น. เรือเทียบท่า ณ เมืองดับลิน ประเทศไอร์แลนด์

ดับลินเป็นเมืองที่สำคัญในเกาะไอร์แลนด์ มีบรรยากาศทางวัฒนธรรมและประวัติศาสตร์ที่น่าสนใจมากมาย มีสถานที่ท่องเที่ยวหลายแห่งเช่น ดับลินชายฝั่ง (Dublin Bay) ที่เป็นที่เดินเล่นที่สวยงามตลอดระยะทางที่ยาวนาน และมีที่ชุมชนที่น่าสนใจอย่าง Temple Bar ที่มีร้านอาหารและบาร์ที่เป็นที่นิยมของนักท่องเที่ยว



### ท่านสามารถลงจากเรือเดินเที่ยวชมเมืองหรือ เลือกซื้อทัวร์ชายฝั่งเพิ่มเติม (Optional Tour)

- **Dublin On Your Own (6.5 Hours)**

ค้นพบดับลินตามที่คุณต้องการ กระโดดขึ้นรถมอเตอร์ไซด์ที่สะดวกสบายเพื่อขับรถชมทิวทัศน์ไปยังใจกลางเมืองดับลิน ที่ซึ่งคุณจะลงจากรถที่จุดศูนย์กลางสำหรับการช้อปปิ้งและเที่ยวชมสถานที่สำคัญทางประวัติศาสตร์ไปจนถึงแหล่งรวมวัฒนธรรม เพลิดเพลินกับอาหารกลางวันด้วยตัวคุณเองที่ร้านอาหารและร้านอาหารที่น้ำร้อนรมย์แห่งใดแห่งหนึ่ง และอย่าลืมหยิบแผนที่เมืองเพื่อความสะดวกของคุณ หากชอบช้อปปิ้งมุ่งหน้าไปยัง Grafton Quarter เพื่อพบกับร้านค้าที่ดีที่สุดและผลิตภัณฑ์หลากหลายที่เหมาะสมกับทุกรสนิยม (ราคาท่านละ \$109.99)

- **River Cruise & City Sights (4.15 Hours)**

คุณจะได้ชมทิวทัศน์ที่สวยงามของเมืองดับลินอันพลุกพล่าน นั่นคือ Fair City ดับลินเป็นเมืองที่คึกคัก มีความหลากหลายและเก่าแก่เป็นศูนย์กลางที่มีชีวิตชีวาที่สุดแห่งหนึ่งของยุโรป วันของคุณเริ่มต้นด้วยการถ่ายโอนไปยังแม่น้ำลิฟฟีย์ ซึ่งเป็นที่ที่ใช้สร้างดับลิน ขึ้นเรือ Liffey Voyager เพื่อล่องเรืออย่างนุ่มนวลและผ่อนคลายไปตามแม่น้ำ ฟังเรื่องราวของดับลิน ตั้งแต่การมาถึงของชาวไวกิงเมื่อพันปีที่แล้ว ไปจนถึงการพัฒนาอย่างรวดเร็วของเมืองเดินทางต่อไปยังมหาวิหารเซนต์แพทริกเพื่อถ่ายรูปก่อนจะขับรถผ่านโรงเบียร์กินเนสส์อันโด่งดัง (ราคาสำหรับผู้ใหญ่ท่านละ \$109.99 / ราคาสำหรับเด็กท่านละ \$99.99)





• Easy Dublin (3.5 Hours)

คุณจะได้พบหอคิลิปแห่งชาติไออร์แลนด์และอาคารราชการต่างๆ ในไม่ช้า คุณจะแวะถ่ายรูปประตูกองเข้าเมืองดับลินที่มีชื่อเสียงระดับโลกในจัตุรัสฟิตซ์วิลเลียม ผ่านปราสาทดับลิน ศาลาว่าการ และอาสนวิหารโครสต์เชิร์ช ระหว่างทางไปยังอาสนวิหารเซนต์แพทริก เดินทางผ่านโรงเบียร์กินเนสส์ ซึ่งเป็นที่ตั้งของ 'Black Stuff' อันโด่งดัง ไปยังสวนสาธารณะฟินิกซ์ บริเวณสวนสาธารณะแบบปิดที่ใหญ่ที่สุดในยุโรป คุณจะเห็นบ้านของประธานาธิบดีไออร์แลนด์และเอกอัครราชทูตอเมริกัน

(ราคาสำหรับผู้ใหญ่ท่านละ \$89.99 / ราคาสำหรับเด็กท่านละ \$79.99)

**หมายเหตุ** สำหรับท่านที่ขึ้นไปเดินเล่นบนชายฝั่ง ท่านจะต้องกลับมาที่เรืออย่างน้อย 1 ชั่วโมง ก่อนเรือออกจากท่าเรือ

ค่า บริการอาหารมื้อค่ำ ณ ห้องอาหารบนเรือสำราญ พร้อมชมโชว์สุดพิเศษ  
17.30 น. เรือล่องออกจาก เมืองดับลิน เดินทางสู่เมืองลิเวอร์พูล

**วันที่ 6 เมืองลิเวอร์พูล ประเทศสหราชอาณาจักร**

เช้า ท่านสามารถรับประทานอาหารอย่างอิสระได้ตามห้องอาหารที่เรือเตรียมไว้ให้

07.00 น. เรือเทียบท่า ณ เมืองลิเวอร์พูล ประเทศสหราชอาณาจักร



ลิเวอร์พูลเป็นเมืองในภูมิภาคเมอร์ซีย์ของอังกฤษ มันเป็นเมืองที่มีความสำคัญทางประวัติศาสตร์และกีฬา ซึ่งเป็นที่ทราบกันดีว่าเป็นบ้านของทีมฟุตบอลชื่อดัง Liverpool FC ทีมที่มีประวัติศาสตร์ที่ยิ่งนักและมีผลงานที่โดดเด่นในศึกษาศาสตร์ของกีฬาโลก สนาม Anfield ที่เป็นสถานที่เสมือนบ้านของทีมนี้อยู่ที่นี้ด้วยความสำคัญอย่างมาก

ท่านสามารถลงจากเรือเดินเที่ยวชมเมืองหรือ เลือกซื้อทัวร์ชายฝั่งเพิ่มเติม (Optional Tour)

• A Taste of Chester (6.5 Hours)

การมาเยือนเชสเตอร์ก็เหมือนกับการเดินทางย้อนเวลากลับไปในอดีตอย่างมหัศจรรย์ตามท้องถนน ในอาคารและในอากาศ เดิมเมืองเชสเตอร์ตั้งถิ่นฐานโดยชาวโรมันในชื่อป้อมปราการเดวา ซึ่งตั้งชื่อตามแม่น้ำดีในศตวรรษแรกก่อนคริสต์ศักราช ด้วยกำแพงสูงตระหง่าน โครงสร้างแบบโรมันดั้งเดิมยังคงปรากฏให้เห็นเป็นบางส่วนจนทุกวันนี้ เดวาจึงกลายเป็นกองทหารรักษาการณ์หลักอย่างรวดเร็วในช่วงที่โรมันยึดครองอังกฤษ (ราคาสำหรับผู้ใหญ่ท่านละ \$139.99 / ราคาสำหรับเด็กท่านละ \$119.99)





● **Liverpool City Panoramic (3.15 Hours)**

เมืองลิเวอร์พูลทอดยาวไปตามฝั่งตะวันออกของแม่น้ำเมอร์ซีย์อันเป็นสีเทา ซึ่งเป็นอาคารทั้งสามแห่งของเพียร์เสด พร้อมด้วยอาคาร Royal Liver Buildings อันยิ่งใหญ่ ในขณะที่มหาวิหารอันยิ่งใหญ่สองแห่งที่ตั้งตระหง่านเหนือทั้งหมด ที่นี่เป็นหนึ่งในเมืองที่ยิ่งใหญ่ของโลกโดยไม่ต้องสงสัย ลิเวอร์พูลเป็นเมืองท่าแห่งที่สองของอังกฤษ โดยมีการเชื่อมโยงทางการค้ากับอเมริกาเหนือ หมู่เกาะอินเดียตะวันตก แอฟริกา จีน และอินเดีย

(ราคาสำหรับผู้ใหญ่ท่านละ \$109.99 / ราคาสำหรับเด็กท่านละ \$89.99)

● **Liverpool & Port Sunlight Panoramic (3.5 Hours)**

คุณจะได้เห็นสถานที่ท่องเที่ยวที่ยอดเยี่ยมบางแห่งของลิเวอร์พูล แม่น้ำเมอร์ซีย์ สถานที่ท่องเที่ยวแบบพาโนรามาของใจกลางเมือง มหาวิหาร และอื่นๆ อีกมากมาย หลังจากนั้น คุณจะได้มุ่งหน้าไปยังพอร์ตซันไลท์และเรียนรู้เกี่ยวกับประวัติศาสตร์อันน่าทึ่งของหมู่บ้าน ปัจจัยที่นำไปสู่การสร้างหมู่บ้าน และวิธีที่หมู่บ้านแห่งนี้เติบโตจนกลายเป็นหมู่บ้านอุตสาหกรรมที่ดีที่สุดในโลก คุณจะมีเวลาเดินเล่นรอบๆ หมู่บ้านหรือเยี่ยมชมพิพิธภัณฑ์แสงแดดและหอคิลป์เลดีส์ลิเวอร์พูล

(ราคาสำหรับผู้ใหญ่ท่านละ \$109.99 / ราคาสำหรับเด็กท่านละ \$89.99)

**หมายเหตุ** สำหรับท่านที่ขึ้นไปเดินเล่นบนชายฝั่ง ท่านจะต้องกลับมาที่เรืออย่างน้อย1ชั่วโมง ก่อนเรือออกจากท่าเรือ

**ค่า** บริการอาหารมื้อค่ำ ณ ห้องอาหารบนเรือสำราญ พร้อมชมโชว์สุดพิเศษ

16.00 น. เรือล่องออกจาก เมืองลิเวอร์พูล เดินทางสู่เมืองดับลิน

**วันที่ 7 เมือง กลาสโกว์ ประเทศสกอตแลนด์**

**เช้า** ท่านสามารถรับประทานอาหารอย่างอิสระได้ตามห้องอาหารที่เรือเตรียมไว้ให้

10.00 น. เรือเทียบท่า ณ เมืองกลาสโกว์ ประเทศสหราชอาณาจักร



กลาสโกว์ (Glasgow) เป็นเมืองในประเทศสกอตแลนด์ที่มีประชากรมากที่สุด มีบรรยากาศทางวัฒนธรรมและศิลปะที่สำคัญมากมาย มืองค์ประกอบทางวัฒนธรรมหลายอย่างเช่น ห้องแสดงสมัยใหม่แห่งแรกของโลก (โฉมใหม่ที่สุดในยุโรปปัจจุบัน) ที่ชื่อว่า The Lighthouse และสถาบันศิลปะ Glasgow School of Art ที่มีผลงานด้านศิลปะสมัยใหม่ที่นาสนใจมากมาย

[ท่านสามารถลงจากเรือเดินเที่ยวชมเมืองหรือ เลือกซื้อทัวร์ชายฝั่งเพิ่มเติม \(Optional Tour\)](#)







● Glasgow City Walk (5.5 Hours)

ในระหว่างการทัวร์เดินชมเมืองที่มีชีวิตชีวาแห่งนี้ได้อย่างใกล้ชิด จากนั้นลองสัมผัสบรรยากาศของผ้าในเมืองทั่วไป มีสถานที่ไม่กี่แห่งในสหราชอาณาจักรที่มีการเปลี่ยนแปลงรูปแบบและภาพลักษณ์เช่นกลาสโกว์ เมืองที่ใหญ่ที่สุดของสกอตแลนด์ในช่วงทศวรรษ 1980 สันถลอนภาพลักษณ์ของความเสื่อมถอยของอุตสาหกรรมและความเสื่อมโทรมของเมือง แต่ปัจจุบันกลับอวดโฉมสถาปัตยกรรมวิคตอเรียนอันโดดเด่น (ราคาสำหรับผู้ใหญ่ท่านละ \$139.99 / ราคาสำหรับเด็กท่านละ \$119.99)

● Edinburgh and it's Castle (9.0 Hours)

ค้นพบสิ่งที่ดีที่สุดของเอดิเนบะระระหว่างทัวร์เต็มวันพร้อมไกด์ที่กระตือรือร้นพอสสมควรโดยรถโค้ชไปยังเมืองหลวงของสกอตแลนด์ เพลิดเพลินกับทัวร์ชมเมืองแบบพาโนรามาพร้อมไกด์เพื่อชมถนน Princess ซึ่งเป็นย่านช้อปปิ้งหลักของเอดิเนบะระ ชมอนุสรณ์สถานเซอร์วอลเตอร์ สก็อตต์ และพระราชวังโฮลีสรูธอันเก่าแก่ ซึ่งเป็นที่ประทับอย่างเป็นทางการของพระราชินีเมื่อพระองค์เสด็จเยือนสกอตแลนด์ เยี่ยมชมปราสาทเอดิเนบะระ ซึ่งตั้งอยู่บนยอดรอยัลไมล์มานานกว่าพันปี สำรองโบสถ์เซนต์มาร์กาเร็ตอย่างอิสระ ซึ่งเป็นอาคารที่เก่าแก่ที่สุดในเมือง (ราคาสำหรับผู้ใหญ่ท่านละ \$149.99 / ราคาสำหรับเด็กท่านละ \$139.99)

● Glasgow On Your Own (6 Hours)

กลาสโกว์ เมืองที่ใหญ่ที่สุดในสกอตแลนด์ มีชื่อเสียงในด้านอุตสาหกรรมในอดีตและการฟื้นคืนชีพในฐานะเมืองหลวงแห่งวัฒนธรรมสมัยใหม่ บ้านเกิดของสถาปนิก Charles Rennie Mackintosh และเป็นที่ตั้งของสถาปัตยกรรมอันงดงามของศตวรรษที่ 19 อีกด้วย เมืองที่มีพิพิธภัณฑ์และหอศิลป์ที่ดีที่สุดแห่งหนึ่งในอังกฤษ ผ่อนคลายและเพลิดเพลินกับบริการรถโค้ชรับส่งแบบส่วนตัวพร้อมเพื่อนร่วมทางในท้องถิ่นไปยังกลาสโกว์ เพื่อให้คุณใช้เวลาทั้งวันในยามว่าง สำหรับการเที่ยวชมสถานที่ ช้อปปิ้ง หรือเยี่ยมชมพิพิธภัณฑ์ (ราคาสำหรับผู้ใหญ่ท่านละ \$89.99 / ราคาสำหรับเด็กท่านละ \$69.99)

**หมายเหตุ** สำหรับท่านที่ขึ้นไปเดินเล่นบนชายฝั่ง ท่านจะต้องกลับมาที่เรืออย่างน้อย1ชั่วโมง ก่อนเรือออกจากท่าเรือ

**ค่า** บริการอาหารมื้อค่ำ ณ ห้องอาหารบนเรือสำราญ พร้อมชมโชว์สุดพิเศษ  
02.00 น. เรือล่องออกจาก เมืองกลาสโกว์ เดินทางสู่เมืองเบลฟาสท์

**วันที่ 8 เมืองเบลฟาสท์ ประเทศไอร์แลนด์**

**เช้า** ท่านสามารถรับประทานอาหารอย่างอิสระได้ตามห้องอาหารที่เรือเตรียมไว้ให้  
10.00 น. เรือเทียบท่า ณ เมืองเบลฟาสท์ ประเทศไอร์แลนด์





เบลฟาสต์ (Belfast) เป็นเมืองหลักของเขต  
เบลฟาสต์ในเกาะไอร์แลนด์เหนือ ซึ่งเป็นส่วนหนึ่ง  
ของสหราชอาณาจักร มีประชากรมากโดยเฉพาะ  
และมีความสำคัญทางประวัติศาสตร์และวัฒนธรรม  
อย่างมาก



เบลฟาสต์เคยเป็นศูนย์กลางของอุตสาหกรรม  
ผลิตเรือ และเป็นศูนย์กลางการค้าสำคัญในอดีต ตอนนี้  
เป็นศูนย์กลางทางการศึกษา ศิลปะ และวัฒนธรรม  
มีสถานที่ท่องเที่ยวหลายแห่งเช่น หอการปกครองเก่าแก่ที่  
น่าสนใจอย่าง City Hall และมีท่าเรือที่ Victoria Square  
ที่มีร้านค้าและร้านอาหารมากมาย

ท่านสามารถลงจากเรือเดินเที่ยวชมเมืองหรือ เลือกซื้อทัวร์ชายฝั่งเพิ่มเติม (Optional Tour)

• **Belfast City & Hillsborough (4 Hours)**

ทัวร์ของคุณเริ่มต้นด้วยการขับรถชมทัศนียภาพรอบด้านผ่านเบลฟาสต์ ขึ้นชมอาคารสไตล์วิกตอเรียนและเอด  
วาร์เดียนอันโอ้อ่าหลายแห่ง ซึ่งมีประติมากรรมอันวิจิตรบรรจงประดับอยู่ที่ประตูและหน้าต่าง และแวะชม  
สถานที่ท่องเที่ยวที่น่าสนใจของเมืองอย่างใกล้ชิด เช่น จิตรกรรมฝาผนังทางการเมืองที่เบลฟาสต์มีชื่อเสียง  
จากนั้นออกผจญภัยนอกเมืองไปยังหมู่บ้านฮิลส์โบโรห์อันงดงาม

(ราคาสำหรับผู้ใหญ่ท่านละ \$139.99 / ราคาสำหรับเด็กท่านละ \$119.99)

• **Belfast & Titanic Museum (4 Hours)**

เบลฟาสต์เป็นเมืองแห่งอุตสาหกรรมและความสง่างามที่มีอดีตอันยาวนานและหลากหลาย ทัวร์ชมเมืองแบบพา  
โนรามานี้จะแนะนำให้คุณรู้จักกับคุณลักษณะต่างๆ ของเมืองที่ใหญ่ที่สุดในไอร์แลนด์เหนือ ตั้งแต่ศาลาว่าการ  
อันยิ่งใหญ่ไปจนถึงจิตรกรรมฝาผนังทางการเมือง เพลิดเพลินกับการขับรถผ่านสถานที่ท่องเที่ยวต่างๆ เช่น แก  
รนต์โอเปร่าเฮาส์ และอนุสรณ์สถานอัลเบิร์ต คุณจะได้รับความรู้เรื่องราวของผู้โดยสาร ลูกเรือ และฮีโร่ประจำวัน  
ย้อนอดีตไปยังเรื่องราวการสิ้นสุดอันน่าสลดใจของการเดินทางเพียงครั้งเดียวของไททานิก และชมวิดีโอซาก  
เรืออัปปาง ณ สถานที่พำนักของเธอบนพื้นมหาสมุทรแอตแลนติกเหนือ

(ราคาสำหรับผู้ใหญ่ท่านละ \$129.99 / ราคาสำหรับเด็กท่านละ \$119.99)

• **Belfast Highlights & Shopping (4.5 Hours)**

ทัวร์ของคุณจะพาคุณไปตามเส้นทางสัญจรสายหลักของเมืองและผ่านอาคารที่น่าประทับใจหลายแห่งใน  
เบลฟาสต์ คุณจะเห็นอนุสรณ์สถานอันแสนเจ็บปวด จากนั้น คุณจะเดินทางต่อในเมืองไปยังมหาวิทยาลัย  
Queen's University อันโด่งดัง หลังจากนั้น เพลิดเพลินกับเวลาว่างในการช้อปปิ้งในเมืองเบลฟาสต์อัน  
พลุกพล่าน หลังจากตื่นตาตื่นใจกับความงามและลักษณะเฉพาะของเบลฟาสต์และทุกสิ่งที่มีให้แล้ว คุณจะ  
กลับไปยังท่าเรือและเรือของคุณ

(ราคาสำหรับผู้ใหญ่ท่านละ \$119.99 / ราคาสำหรับเด็กท่านละ \$109.99)





**หมายเหตุ** สำหรับท่านที่ขึ้นไปเดินเล่นบนชายฝั่ง ท่านจะต้องกลับมาที่เรืออย่างน้อย1ชั่วโมง ก่อนเรือออกจากท่าเรือ

**ค่า** บริการอาหารมื้อค่ำ ณ ห้องอาหารบนเรือสำราญ พร้อมชมโชว์สุดพิเศษ  
19.00 น. เรือล่องออกจาก เมืองเบลฟาสท์ เดินทางสู่เมืองลิเวอร์พูล

**วันที่ 9 ล่องน่านน้ำสากล (สนุกสนานกับกิจกรรมบนเรือ)**

**เช้า/เที่ยง** ท่านสามารถรับประทานอาหารอย่างอิสระได้ตามห้องอาหารที่เรือเตรียมไว้ให้



อิสระกับการพักผ่อนบนเรือสำราญ กับกิจกรรมนันทนาการชนิดที่ทำให้ทุกท่านสุขสำราญ

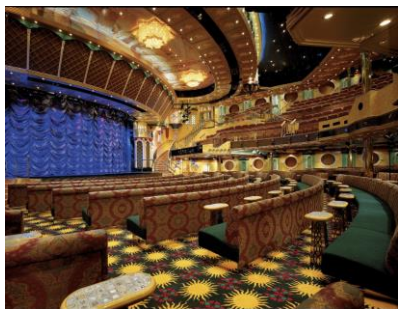

**ค่า** บริการอาหารมื้อค่ำ ณ ห้องอาหารบนเรือสำราญ พร้อมชมโชว์สุดพิเศษ

**วันที่ 10 เดินทางถึงเมืองโดเวอร์ ประเทศสหราชอาณาจักร**

**เช้า** ท่านสามารถรับประทานอาหารอย่างอิสระได้ตามห้องอาหารที่เรือเตรียมไว้ให้  
**05.00 น.** เรือเทียบท่า ณ ท่าเรือ Port of Dover เมืองโดเวอร์ ประเทศสหราชอาณาจักร  
หลังจากที่ท่านลงจากเรือจะผ่าน พิธีการตรวจคนเข้าเมืองและรับ กระเป๋าเดินทางของท่าน  
ด้านล่าง





กำหนดการเดินทาง วันที่ 9-18 สิงหาคม 2567  
แพคเกจไม่มีหน้าต่าง Interior Stateroom  
ราคาเริ่มต้นต่อท่าน (พัก 2 ท่าน ต่อห้อง) **62,500** บาท

อัตรานี้เป็นราคาเริ่มต้น อาจเปลี่ยนแปลงได้เนื่องจากการเรียกเก็บเซอร์ชาร์จวันหยุดพิเศษของที่พัก,  
อัตราแลกเปลี่ยนเงินต่างประเทศ, มีจำนวนผู้เดินทางไม่ถึงตามที่ระบุในรายการ ฯลฯ

พักเดี่ยว โปรดสอบถามค่าบริการเพิ่มเติม / อัตรานี้สำหรับคนไทยเท่านั้น

เพื่อประโยชน์ของผู้เดินทาง โปรดศึกษาเงื่อนไขการจองทัวร์ และการยกเลิกทัวร์ ที่ระบุในรายการทั้งหมด  
หลังจากท่านทำการจองทัวร์แล้ว ทางบริษัทฯ จะถือว่าท่านเข้าใจ และพร้อมปฏิบัติตามเงื่อนไขดังกล่าว





## ตัวอย่างห้องพักบนเรือสำราญ Carnival Legend



Balcony Stateroom



Oceanview Stateroom

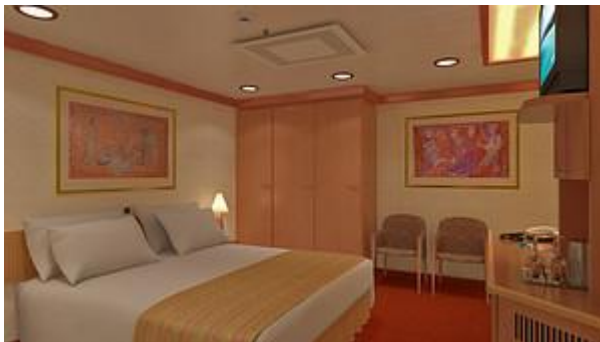

Interior Stateroom

### เงื่อนไขการจอง

1. กรุณาชำระค่าทัวร์ **เต็มจำนวน** ต่อท่านทันที หลังจากได้รับการยืนยันห้องพักบนเรือว่าง พร้อมส่งสำเนาหน้าหนังสือเดินทาง (ที่ไม่หมดอายุภายใน 6 เดือน นับจากวันเริ่มเดินทาง/หนังสือเดินทางเล่มใหม่สามารถเดินทางได้เลย), วัคซีนพาสปอร์ต, Vaccinated Certificate และ International Vaccinated Certificate (จากแอปหมอพร้อม) และหลักฐานโอนเงินมาได้ที่ Line, Email หรือ Fax 0 2116 6423 ถึงเจ้าหน้าที่ผู้ดูแลการจองทัวร์ (การไม่ชำระเงินค่ามัดจำ หรือชำระไม่ครบ หรือใช้ธนาคารถูกระงับการจ่ายไม่ว่าด้วยสาเหตุใด ผู้จัดมีสิทธิยกเลิกการจัด หรือยกเลิกการเดินทาง)
2. ขอสงวนสิทธิ์ในการเปลี่ยนแปลงราคา ทั้งนี้ขึ้นอยู่กับระยะเวลาในการจองและจำนวนห้องว่างบนเรือ
3. การไม่เข้าร่วมกิจกรรม, โปรแกรม หรืออาหารบางมื้อ ไม่สามารถขอคืนเงินได้ในทุกกรณี
4. ขอสงวนสิทธิ์ในการเปลี่ยนแปลงราคา ทั้งนี้ขึ้นอยู่กับระยะเวลาในการจองและจำนวนห้องว่างบนเรือ





เงื่อนไขการยกเลิก

**- สำหรับโปรโมชั่นพิเศษไม่สามารถยกเลิกได้หลังจากทำการจอง**

**อัตราค่าบริการนี้รวม**

1. ห้องพักบนเรือสำราญ 9 คืน (ตามแบบห้องพักที่ท่านได้ทำการชำระเงิน)
2. อาหารบนเรือสำราญ (ยกเว้นห้องอาหารพิเศษ), กิจกรรมและความบันเทิงบนเรือสำราญ
3. ค่าภาษีท่าเรือ
4. ค่าทิปพนักงานบนเรือ

**อัตราค่าบริการนี้ไม่รวม**

1. ค่าทัวร์เสริมบนฝั่งตามเมืองต่างๆ ที่เรือจอด (Shore Excursion)
2. อาหารพิเศษที่ท่านสั่งเพิ่มเติมกับทางเรือ
3. ค่าแพคเกจเครื่องดื่มบนเรือสำราญ / ค่า WIFI
4. ค่าทำหนังสือเดินทาง, ค่าวีซ่าสำหรับชาวต่างชาติ
5. ค่าใช้จ่ายส่วนตัวอื่นๆ เช่น ค่าซักรีด ค่าโทรศัพท์ ค่าเครื่องดื่ม ฯลฯ
6. ค่าภาษีมูลค่าเพิ่ม 7% และภาษีหัก ณ ที่จ่าย 3%
7. ค่าตัวเครื่องบินไปกลับ
8. ค่ารถรับส่ง สนามบิน ท่าเรือ สนามบิน
9. ค่าวีซ่าอังกฤษ และค่าวีซ่าเชงเก้นนอร์เวย์แบบ Visa Multiple
10. ค่าประกันการเดินทาง ที่ครอบคลุมความเจ็บป่วยในหว่างท่องเที่ยว

**หมายเหตุ**

1. สำหรับผู้มีครรภ์ กรณีอายุครรภ์ตั้งแต่ 24 สัปดาห์ ไม่อนุญาตให้ขึ้นเรือ
2. สำหรับเด็กอายุต่ำกว่า 6 เดือน ไม่อนุญาตให้ขึ้นเรือ(เด็กทารกควรมีอายุอย่างต่ำ 6 เดือน 7วัน)
2. ลูกค้าต้องเตรียมพาสปอร์ตมา ณ วันเดินทางทุกครั้ง และต้องมีอายุมากกว่า 180 วัน นับจากวันเดินทางกลับ
3. บริษัทฯ สงวนสิทธิ์ที่จะไม่รับผิดชอบต่อค่าชดเชยความเสียหาย ไม่ว่าจะกรณีที่เกิดจากคนเข้าเมืองของไทย ไม่อนุญาตให้เดินทางออกหรือกักตัวคนเข้าเมืองของแต่ละประเทศไม่อนุญาตให้เข้าเมือง
4. บริษัทฯ สงวนสิทธิ์ในการที่จะไม่รับผิดชอบต่อค่าชดเชยความเสียหาย อันเกิดจากเหตุสุดวิสัยที่ทาง บริษัทฯ ไม่สามารถควบคุมได้เช่น การนัดหยุดงาน, จลาจล, การล่าช้าหรือยกเลิกของเที่ยวบิน, การเปลี่ยนแปลง โปรแกรมการท่องเที่ยวให้เหมาะสมตามสภาพอากาศและฤดูกาล หรือเกิดเหตุสุดวิสัยในการเดินทาง
5. บริษัทฯ สงวนสิทธิ์ในการเปลี่ยนแปลงโปรแกรมรายการท่องเที่ยว โดยไม่ต้องแจ้งให้ทราบล่วงหน้า
6. บริษัทฯ สงวนสิทธิ์ในการเปลี่ยนแปลงอัตราค่าบริการ โดยไม่ต้องแจ้งให้ทราบล่วงหน้า
7. ในโปรแกรมเวลาที่ใช้ในการเทียบท่าเป็นเวลาไทย อาจมีการเปลี่ยนแปลงจะแจ้งให้ลูกค้าทราบก่อนเดินทางอีกครั้ง

