



by VR Agency Travel & Trade Co. Ltd.
ใบอนุญาต/Travel License: 11/11450

SINCE 2003
eTravelWay.com®

LINE @etravelway
Instagram etravelway

Facebook @etravelway
WhatsApp 021166395

Z12497



แพ็คเกจเรือสำราญ **Costa Serena, Cruise Only 8 วัน 7 คืน**
เส้นทางโซล, เกาหลีใต้ - แดชาน - โอกินาวา - จีหลง, ใต้หวัน - ปูซาน

BUY 1 GET 1 FREE - ฟรี! ลงทะเบียน KETA - ฟรี! ประกันการเดินทาง Asia Basic (8 Days)
จองด่วนจำนวนจำกัด หรือจนกว่าห้องเต็ม

STANDARD CRUISE

22nd ANNIVERSARY
eTravelWay.com®

Cruise Only

Costa

ขึ้น โซล-ลง ปูซาน

แพ็คเกจเรือสำราญ Costa Serena

โซล, เกาหลีใต้ แดชาน โอกินาวา, ญี่ปุ่น จีหลง, ใต้หวัน - ปูซาน



세종대왕



Discover
Costa Serena



OKINAWA

Self Travel 12-19 มิถุนายน 2569

รหัส: Z12497

8วัน7คืน

• โปร 1 แลม 1 จำนวนจำกัด

• ฟรี ลงทะเบียน KETA, ประกันการเดินทาง Asia Basi

เริ่มต้น

40,800

บาท/ท่าน



LINE @etravelway
@etravelway.fire
@etravelway.sky

Emergency call only : 0853642449
tour.bkk@etravelway.com
www.youtube.com/etravelway

www.etravelway.com
M-VS120526
Page 1 of 7





แพ็คเกจเดินทางเอง มีความยืดหยุ่น เหมาะสำหรับท่านที่ต้องการเที่ยวเองไม่มีเจ้าหน้าที่ทัวร์อำนวยความสะดวก

เดินทาง วันที่ 12-19 มิถุนายน 2569

DATE	PORT	ARRIVAL	DEPARTURE
D1 – 12JUN26	Seoul, S.KOREA เที่ยวอิสระ*	Embark	14:00 PM
D2 – 13JUN26	Daesan, S.KOREA เที่ยวอิสระ*	07:00 AM	14:00 PM
D3 – 14JUN26	At Sea	-	-
D4 – 15JUN26	Okinawa, JAPAN เที่ยวอิสระ*	09:00 AM	Overnight
D5 – 16JUN26	Okinawa, JAPAN เที่ยวอิสระ*	-	13:00 PM
D6 – 17JUN26	Keelung, TAIWAN เที่ยวอิสระ*	08:30 AM	17:00 PM
D7 – 18JUN26	At Sea	-	-
D8 – 19JUN26	Busan, S.KOREA เที่ยวอิสระ*	13:00 PM	Disembark



**** ITINERARY AND PORT TIME ARE FOR REFERENCE ONLY SUBJECT TO CHANGE WITHOUT PRIOR NOTICE ****

****กำหนดการเดินทางและเวลาเทียบท่าเป็นเพียงข้อมูลอ้างอิงเท่านั้น อาจมีการเปลี่ยนแปลงได้โดยไม่ต้องแจ้งให้ทราบล่วงหน้า****

ข้อแนะนำ ควรเลือกเที่ยวบิน ที่ไปถึงท่าเรือ ล่วงหน้าก่อนเวลาเช็คอินขึ้นเรือ ประมาณ 3 ชั่วโมงขึ้นไป

เมื่อเรือเทียบฝั่งแต่ละท่า : ท่านที่เลือกเที่ยวเอง ควรกลับขึ้นเรือล่วงหน้า 1 ชม. ขึ้นไป

ก่อนเวลาเรือออกวันสุดท้าย : หลังจากเรือเทียบฝั่งไปแล้ว 1-2 ชม. จะเริ่มทยอยออกจากเรือ โดยเรียงลำดับประเภทห้องพักจากแคคัสสิกระเป่า

****โปรแกรมอาจมีการสลับสับเปลี่ยนหน้างานโดยคำนึงถึงประโยชน์ลูกค้าเป็นสำคัญ****

**** ก่อนตัดสินใจจองทัวร์ควรอ่านเงื่อนไขการเดินทางและรายการทัวร์อย่างละเอียดทุกหน้าอย่างถ่องแท้ แล้วจึงมัดจำเพื่อประโยชน์ของท่านเอง****

Itinerary เรือที่ระบุอาจเปลี่ยนแปลงได้ ขึ้นอยู่กับสภาพอากาศ และมาตรการด้านความปลอดภัย เป็นสำคัญ โดยการตัดสินใจเปลี่ยนแปลงตารางเดินเรือ ขึ้นอยู่กับดุลพินิจของเรือ, กัปตันเรือ ซึ่งอยู่เหนือการควบคุมของตัวแทนจำหน่าย เมื่อผู้เดินทางทำการจองตัวเรือแล้ว ถือว่าเข้าใจเงื่อนไขการจองทั้งหมดแล้ว





ขอสงวนสิทธิ์เปลี่ยนแปลงโปรโมชั่น ตามระยะเวลาที่ผู้จัดฯ ได้ระบุไว้

กรณีชำระมาก่อน แล้วภายหลังมีการปรับโปรโมชั่นใหม่

จะไม่สามารถรื้อฟื้น หรือขอเปลี่ยนแปลงการจองตามโปรโมชั่นปัจจุบัน ไม่ว่าจะกรณีใดก็ตาม

LAST MINUTE PROMOTION : BUY 1 GET 1 FREE จองด่วนจำนวนจำกัด หรือจนกว่าห้องเต็ม

ฟรี : ลงทะเบียน KETA

ฟรี : ประกันภัยการเดินทาง Asia Basic (8 Days)

*เบี้ยประกันภัยนี้สำหรับผู้เอาประกันภัยอายุไม่เกิน 75 ปี และ เงื่อนไขเป็นไปตามบริษัทประกันกำหนด

ราคาห้องพักบนเรือ ต่อท่าน (บาท)	ประเภทห้องพักบนเรือ สำหรับพัก 2 ท่าน ต่อห้อง			3 rd & 4 th (ผู้ใหญ่)	เด็กอายุต่ำกว่า 17 ปี * พักกับผู้ใหญ่ 2 ท่าน
	Inside ห้องด้านใน	Outside ห้องมีหน้าต่าง	Balcony ห้องมีระเบียง		
12-19 มิ.ย. 69	40,800	50,800	FULL	TBA	8,800

โปรดตรวจสอบห้องพักกับเจ้าหน้าที่ทุกครั้งก่อนทำการจอง ห้องมีจำนวนจำกัด

อัตรานี้เป็นราคาเริ่มต้น อาจเปลี่ยนแปลงได้เนื่องจากการปรับของอัตราแลกเปลี่ยนเงิน

ต่างประเทศ, การเรียกเก็บเซอร์ชาร์จจากทางเรือฯ

อัตรานี้สำหรับคนไทยเท่านั้น / พักเดี่ยวโปรดสอบถามเพิ่มเติม



เอกสารการจอง : หนังสือเดินทางเล่มจริง ที่มีวันหมดอายุเกิน 6 เดือน นับจากวันเดินทางกลับไทย และมีหน้าว่างเหลือมากกว่า 2 หน้าคู่ ไม่เคยถูกยกเลิกการใช้งาน และไม่มีรอยขีดเขียนในทุกหน้าของหนังสือเดินทาง และวันเดินทางควรถ่ายสำเนาหน้าหนังสือเดินทางติดตัวไว้ 2 แผ่น

ราคานี้รวม

- ห้องพักผ่อน ห้องพักผ่อน รวม 7 คืน (พักสองท่านต่อห้อง)
- อาหารทุกมื้อบนเรือ (ยกเว้นห้องอาหารพิเศษ)
- ภาษีท่าเรือ
- ค่าทิปบนเรือสำหรับห้อง INSIDE, OUTSIDE, BALCONY ผู้ใหญ่ท่านละ USD 16.- ต่อคืน (เฉพาะท่านที่ 1 และ 2)

ราคาโปรโมชั่น สำหรับพัก 2 ท่าน ต่อห้อง (กรณีพัก 3-4 ท่าน ต่อห้อง โปรดสอบถามเพิ่มเติม)

ราคานี้ไม่รวม

- X ตัวเครื่องบินไป - กลับ ในทุกเส้นทาง
- X Japan International Tourist Tax of 1,000 JPY per pax.





- X Pre & Post tour ทัวร์บนฝั่งทุกเมือง
- X ประกันภัยการเดินทาง และ ประกันภัยอุบัติเหตุระหว่างการเดินทาง (เงื่อนไขเป็นไปตามกรมธรรม์)
- X วีซ่าเข้าออกประเทศต่างๆ
- X ค่าเครื่องดื่ม, Internet Package On board, ค่าใช้จ่ายส่วนตัวอื่น ๆ
- X ภาษีมูลค่าเพิ่ม 7%, ภาษีหัก ณ ที่จ่าย 3%. (จากค่าบริการ กรณีต้องการใบเสร็จเต็มรูปแบบ)

เอกสารที่ใช้ในการจอง : สำเนาหน้าหนังสือเดินทาง ที่มีวันกำหนดอายุใช้งานเหลือไม่น้อยกว่า 6 เดือน นับจากวันที่จะออกเดินทาง [Copy passport] / อีเมล / เบอร์โทร

เงื่อนไขการชำระเงิน : **ชำระเต็มจำนวนหลังได้รับการยืนยันการจอง**

เงื่อนไขการยกเลิก : **ทางบริษัทฯ ขอสงวนสิทธิ์ในการคืนเงินในทุกกรณี**

เงื่อนไขและข้อกำหนดการเดินทาง

1. ผู้เดินทางต้องถือ หนังสือเดินทาง (PASSPORT) ที่มีอายุคงเหลือไม่น้อยกว่า 6 เดือน (180 วัน) นับจากวันเดินทาง และอยู่ในสภาพสมบูรณ์พร้อมใช้งาน หากไม่เป็นไปตามเงื่อนไข บริษัทฯ ขอสงวนสิทธิ์ไม่รับผิดชอบต่อความเสียหายที่เกิดขึ้น
2. สตรีมีครรภ์ตั้งแต่ 24 สัปดาห์ขึ้นไป และเด็กอายุต่ำกว่า 6 เดือน ไม่สามารถเดินทางด้วยเรือสำราญได้ ตามข้อกำหนดด้านความปลอดภัย
3. สำหรับผู้ถือหนังสือเดินทางต่างชาติ กรุณาตรวจสอบและดำเนินการเรื่องวีซ่าของประเทศที่เกี่ยวข้องก่อนเดินทาง ทั้งนี้ค่าธรรมเนียมวีซ่า ไม่รวมอยู่ในราคาทัวร์ และการอนุมัติวีซ่าขึ้นอยู่กับดุลยพินิจของสถานทูต
4. กรณีเจ้าหน้าที่ตรวจคนเข้าเมืองของประเทศต้นทางหรือปลายทาง ไม่อนุญาตให้ผู้เดินทางเข้าหรือออกประเทศ ไม่ว่าจะด้วยเหตุผลใด บริษัทฯ ขอสงวนสิทธิ์ ไม่คืนค่าบริการที่ชำระแล้ว
5. ในระหว่างการเดินทาง หากผู้เดินทาง ไม่ใช้บริการใด ๆ ไม่ว่าจะทั้งหมดหรือบางส่วน บริษัทฯ จะถือว่าผู้เดินทาง สละสิทธิ์ และไม่สามารถเรียกร้องคืนค่าบริการได้
6. บริษัทฯ ขอสงวนสิทธิ์ไม่รับผิดชอบต่อความเสียหายหรือค่าใช้จ่ายใด ๆ ที่เกิดจาก เหตุสุดวิสัย เช่น สงคราม การก่อการร้าย การนัดหยุดงาน การจลาจล ภัยธรรมชาติ โรคระบาด หรือการล่าช้าและการยกเลิกของสายการบิน
7. บริษัทฯ ขอสงวนสิทธิ์ในการ เปลี่ยนแปลงโปรแกรมการเดินทาง หรือทำเรือแวะจอด ตามความเหมาะสม อันเนื่องมาจากสภาพอากาศ สภาพทะเล ข้อกำหนดของท่าเรือ หรือดุลยพินิจของกัปตันเรือและสายเรือ โดยไม่จำเป็นต้องแจ้งล่วงหน้า ตามข้อกำหนดด้านความปลอดภัย และไม่ถือเป็นเหตุให้คืนเงิน
8. ค่าใช้จ่ายส่วนตัวบนเรือสำราญ เช่น เครื่องดื่ม อินเทอร์เน็ต สปา คาสิโน กิจกรรมพิเศษ หรือ SHORE EXCURSION ที่ไม่ได้ระบุไว้ในรายการทัวร์ ไม่รวมอยู่ในราคาทัวร์ และผู้เดินทางต้องชำระด้วยตนเองผ่าน CRUISE CARD ตามเงื่อนไขของสายเรือ
9. ผู้เดินทางต้องปฏิบัติตาม กฎ ระเบียบ และมาตรการความปลอดภัยของสายเรือ อย่างเคร่งครัด หากเกิดความเสียหายต่อทรัพย์สินของสายเรือ ผู้เดินทางต้องรับผิดชอบค่าเสียหายที่เกิดขึ้น
10. เมื่อผู้เดินทางทำการ จองและชำระเงินมัดจำหรือชำระเงินเต็มจำนวน ถือว่าผู้เดินทางได้อ่าน ทำความเข้าใจ และยอมรับเงื่อนไขทั้งหมดข้างต้นแล้ว





Costa COSTA SERENA

FLEET OVERVIEW

Length	Width	Gross Tonnage	Decks	Cabins	Passenger Capacity
290.2 m	35.5 m	114.147 GT	14	1,508	3,800

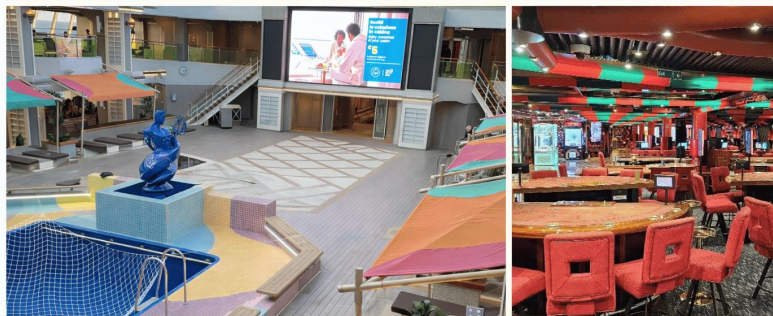

Costa Costa Costa Costa Costa Costa

เพื่อประโยชน์ของผู้เดินทาง โปรดศึกษาเงื่อนไขการจองทัวร์ และการยกเลิกทัวร์ ที่ระบุในรายการทั้งหมด
หลังจากท่านทำการจองทัวร์แล้ว ทางบริษัทจะถือว่าท่านเข้าใจ และพร้อมปฏิบัติตามเงื่อนไขดังกล่าว





Inside ห้องไม่มีหน้าต่าง



IC - Inside Classic >> ชั้น 1

IP - Inside Premium

>> ชั้น 2 กลางเรือ, ชั้น 6-10

แผนผังห้องพัก : **Inside**
พักสูงสุด : **4 ท่าน**
จำนวนห้องพัก : **592 ห้อง**
ขนาด : **14 ตารางเมตร**

*** ห้องพรีเมียมมักอยู่ชั้นสูงกว่า แต่บางครั้งอาจอยู่ชั้นเดียวกับคลาสสิก
สามารถรีเคอร์อาหารค่ำได้ แต่บางครั้ง เรืออาจยกเลิกการแบ่งรอบอาหาร ***

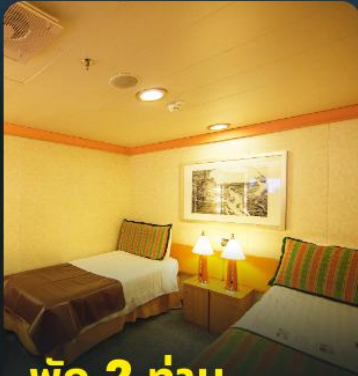

พัก 2 ท่าน



พัก 3 ท่าน



พัก 4 ท่าน





OceanView

ห้องมีหน้าต่าง



EC - OceanView Classic
» ชั้น 1-2 หัว-ท้ายเรือ
BP - OceanView Premium
» ชั้น 1 กลางเรือ, ชั้น 2 ทั้งชั้น, ชั้น 6-7-9-10 วิวอนดิง

แผนผังห้องพัก : **Oceanview**
พักสูงสุด : **4 ท่าน**
จำนวนห้องพัก : **321 ห้อง**
ขนาด : **18 ตารางเมตร**

*** ห้องพรีเมียมมักอยู่ชั้นสูงกว่า แต่บางครั้งอาจอยู่ชั้นเดียวกับคลาสสิก
สามารถเฝ้ารสอบอาหารค่ำได้ แต่บางครั้ง เรืออาจยกเลิกการแบ่งรอบอาหาร ***



พัก 2 ท่าน

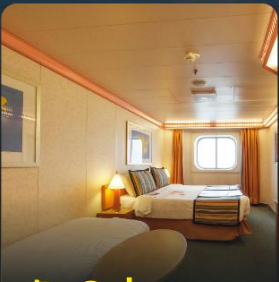

พัก 3 ท่าน

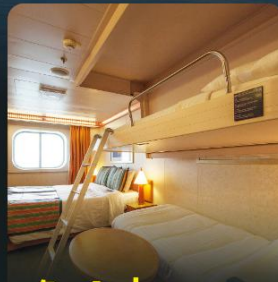

พัก 4 ท่าน

Balcony

ห้องมีระเบียง



BC - Balcony Classic » ชั้น 6
BP - Balcony Premium
» ชั้น 6 กลางเรือ, ชั้น 7 ด้านหัวและท้ายเรือ,
» ชั้น 8-9

แผนผังห้องพัก : **Balcony**
พักสูงสุด : **4 ท่าน**
จำนวนห้องพัก : **524 ห้อง**
ขนาด : **20 ตารางเมตร**

*** ห้องพรีเมียมมักอยู่ชั้นสูงกว่า แต่บางครั้งอาจอยู่ชั้นเดียวกับคลาสสิก
สามารถเฝ้ารสอบอาหารค่ำได้ แต่บางครั้ง เรืออาจยกเลิกการแบ่งรอบอาหาร ***



พัก 2 ท่าน

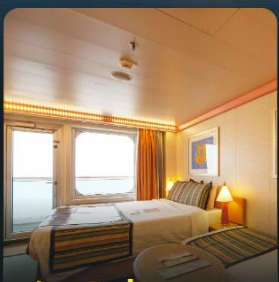

พัก 3 ท่าน



พัก 4 ท่าน

