



by VR Agency Travel & Trade Co. Ltd.  
ใบอนุญาต/Travel License: 11/11450

SINCE 2003  
eTravelWay.com®

LINE @etravelway  
Instagram etravelway

Facebook @etravelway  
Phone 021166395

Z12570



แพ็คเกจเรือสำราญ Genting Dream, Cruise only (เดินทางวันจันทร์)

สิงคโปร์ - เกาะสมุย - เกาะเรดิง, มาเลเซีย - สิงคโปร์ 5 วัน 4 คืน



SINCE 2003  
eTravelWay.com®

*Cruise Only*  
เดินทางวันจันทร์



DREAM CRUISES

## แพ็คเกจเรือสำราญ Genting Dream

### สิงคโปร์ เกาะสมุย เกาะเรดิง, มาเลเซีย สิงคโปร์





 Self Travel

10-14 ส.ค. 2569

- พักบนเรือสำราญ 4 คืน
- รวมภาษีท่าเรือแล้ว

เริ่มต้น

# 18,900

บาท/ท่าน

รหัส: Z12570

5 วัน 4 คืน



LINE @etravelway  
@etravelway.fire  
@etravelway.sky

Emergency call only : 0853642449  
tour.bkk@etravelway.com  
www.youtube.com/etravelway

www.etravelway.com  
M-VS090626  
Page 1 of 20





แพ็คเกจเดินทางเอง มีความยืดหยุ่น เหมาะสำหรับท่านที่ต้องการเที่ยวเองไม่มีเจ้าหน้าที่ทัวร์อำนวยความสะดวก

เส้นทาง : สิงคโปร์ - เกาะสมุย - เกาะเรดัง - สิงคโปร์ 5 วัน 4 คืน

วันที่ 10-14 ส.ค. 2569

Day	Destination	ETA Local สิงคโปร์ (เวลาไทย)	ETD Local สิงคโปร์ (เวลาไทย)
Mon	Singapore	-	20.00 PM
Tue	High Seas	-	-
Wed	Kosamui	08.00 AM (07.00 AM)	19.00 PM (18.00 PM)
Thu	Redang	11.00 AM	19.00 PM
Fri	Singapore	14.00 PM	

FLEET OVERVIEW

Gross Tonnage	Decks	Staterooms	Length	Width	Passenger Capacity
150,695 tons	18	1,674	335m	40m	3,352 (Lower Berth)



DAY 1 ทำเรือ Marina Bay Cruise Centre สิงคโปร์ | (-/-/เย็น)

..... อิสระเดินทางเอง (ไม่รวมตัวเครื่องบินไปกลับ)





17.00 น. Check in ณ ท่าเรือ Marina Bay Cruise Centre ประเทศสิงคโปร์ (ท่านควรมาถึงท่าเรือเพื่อเช็คอินเข้าเรือก่อนอย่างน้อย 3 ชั่วโมง) (ไม่มีบริการรถรับ-ส่ง)

คำแนะนำการเดินทาง : การเดินทางจากสนามบินชางงี (Changi Airport) ไปยังท่าเรือสำราญ Marina Bay Cruise Centre Singapore (MBCCS) มีหลายวิธีให้เลือกตามความสะดวก ใช้เวลาประมาณ 30 นาที ท่านสามารถเรียกแท็กซี่ , MRT , รถบัส

ที่อยู่ท่าเรือ : Marina Coastal Drive #01-01,Singapore 018947

20.00 น. เรือล่องออกจากท่าเรือ Marina Bay Cruise Centre ประเทศสิงคโปร์

ทุกท่านจะต้องเข้าร่วมการซ้อมระบบรักษาความปลอดภัยของท่าเรือตามกฎหมายของการล่องเรือสากล 1 ชั่วโมง ก่อนเรือออกเดินทาง

เย็น ๑๐) บริการอาหารเย็น ณ ห้องอาหารได้ตามอัธยาศัย

- ห้องอาหาร The Lido ห้องอาหารแบบ International Buffet อยู่บนชั้น 16 (ท้ายเรือ)
- ห้องอาหาร Dream Dining Lower ห้องอาหารแบบ Western Style อยู่บนชั้น 7 (ท้ายเรือ)
- ห้องอาหาร Dream Dining Upper ห้องอาหารแบบ Chinese Set Menu อยู่บนชั้น 8 (ท้ายเรือ)

\*ท่านสามารถเลือกห้องอาหารได้ตามอัธยาศัย 1 มื้อ / 1 ห้องอาหาร\*



(หลังจากเรือล่องออกสู่น่านน้ำสากลแล้วร้านค้าปลอดภาษี และคาสิโนจะเปิดให้บริการ)

DAY 2

ล่องน่านน้ำสากล

๑๐) (เช้า/เที่ยง/เย็น)

๑๐) บริการอาหารเช้า , กลางวัน , เย็น ณ ห้องอาหารตามที่ทางเรือเตรียมไว้ให้

สามารถสนุกกับกิจกรรมต่างๆที่ทางเรือเตรียมไว้ให้ตลอดทั้งวันโดยสามารถดูได้จากตารางกิจกรรมที่ท่านจะได้รับในแต่ละวันที่ห้องพักของท่าน อาทิ กิจกรรมกลุ่ม เช่น บิงโก , สอนทำลูกโป่งมาายากล, กิจกรรมสอนศิลปะพื้นเมืองแบบง่ายๆ หรือใช้บริการห้องฟิตเนส, สระว่ายน้ำ, ปืนหน้าผาจำลอง, Mimi Golf, โบว์ลิ่ง และอีกหลากหลายกิจกรรมให้ท่านได้เลือกตามความชอบ (บางกิจกรรมและห้องอาหารพิเศษ จะมีค่าใช้จ่ายเพิ่มเติม)





หลังจากนั้น ท่านสามารถรับชมการแสดงที่ห้องโชว์หลัก หรือดนตรีสดตามบาร์ต่างๆทั่วทั้งลำเรือ หลังจากนั้นพักผ่อนตามอัธยาศัย



**DAY 3 เกาะสมุย** (เช้า/กลางวัน/เย็น)

08.00 น. (๑) บริการอาหารเช้า , กลางวัน , เย็น ณ ห้องอาหารตามที่ทางเรือเตรียมไว้ให้  
เรือทอดสมอ เกาะสมุย (เวลาท้องถิ่น 07.00 น.)  
เกาะสมุย เป็นเกาะท่องเที่ยวชื่อดัง ตั้งอยู่ใน จังหวัดสุราษฎร์ธานี เป็นเกาะใหญ่อันดับ 2 ของประเทศไทย (รองจากภูเก็ต) **ท่านสามารถซื้อ Shore ของเรือ หรือ อีกระท่องเที่ยวเองตามอัธยาศัย**  
แนะนำสถานที่ท่องเที่ยว

- วัดพระใหญ่ (Big Buddha) จุดเช็คอินอันดับ 1 เห็นวิวทะเล เดินทางง่าย ใกล้ท่าเรือ
- วัดปลายแหลมสวย อลังการ สีสนถ่ายรูปลื่นมาก
- วัดเขาหัวจุกวิมมสูง เห็นทั้งเกาะ + เครื่องบินขึ้นลง
- หินตา-หินยายเอกลักษณ์สมุย ใครมาก็ต้องแวะ
- น้ำตกหน้าเมือง / น้ำตกหินลาดสดชื่น คลายร้อน เดินไม่ยาก
- จุดชมวิวดาดเกาะทะเลสีฟ้า ไค้งอ่าวสวยมาก
- หาดเฉวง - คึกคัก ร้านค้า คาเฟ่ครบ
- หาดละไม - ชิลกว่า คนไม่แน่น





- หมู่บ้านชาวประมง บ่อผุด เดินเล่น ถ่ายรูป ฟิล์มโรปนิต ๆ  
(ถ้ามาวันศุกร์ = Fisherman's Village Walking Street)

19.00 น. เรือออกจาก เกาะสมุย (เวลาท้องถิ่น 18.00 น.)

**DAY 4 เกาะเรดัง (Redang Island) มาเลเซีย** 🌅 (เช้า/กลางวัน/เย็น)

🌅 บริการอาหารเช้า , กลางวัน , เย็น ณ ห้องอาหารตามที่ทางเรือเตรียมไว้ให้

11.00 น. เรือสำราญจอดท่าเรือเกาะเรดัง (Redang Island) มาเลเซีย  
อยู่ที่ รัฐตรังกานู (Terengganu) อยู่ทางฝั่ง ทะเลจีนใต้เป็นเกาะท่องเที่ยวดังของมาเลเซียขึ้นชื่อเรื่อง น้ำทะเลใส  
มาก ทรายขาว ดำน้ำสวย เป็นส่วนหนึ่งของ อุทยานทางทะเลเรดัง **ท่านสามารถซื้อ Shore ของเรือ หรือ  
อิสระท่องเที่ยวเองตามอัธยาศัย**  
แนะนำสถานที่ท่องเที่ยว

- Pasir Panjang Beach หาดหลักของเกาะ ทรายขาว น้ำสีฟ้าใส วิวโปสการ์ดริสอร์ทตั่ง ๆ อยู่แถวนี้
- Teluk Dalam Beach เงียบกว่า เหมาะกับคนชอบความสงบ พักผ่อนจริงจัง
- Marine Park Centre จุดดำน้ำตื้นยอดฮิต ปะการังสวย ปลาหลากสีมือใหม่ก็เล่นได้
- Big Mount / Small Mount จุดดำน้ำลึก เหมาะกับสายจริงจัง น้ำใสมาก

19.00 น. เรือสำราญออกจากท่าเรือเกาะเรดัง (Redang Island) มาเลเซีย  
ช่วงค่ำ เรือจะมีแท็กกระเป๋าและกำหนดการลงจากเรือให้ท่านในห้องพักของท่าน ให้ท่านนำกระเป๋าเดินทางของท่าน  
วางไว้หน้าห้องเพื่อให้พนักงานนำลงไปที่ท่าเรือในวันรุ่งขึ้น **(สิ่งของที่ท่านจำเป็นต้องใช้ระหว่างวันให้ท่าน  
แยกใส่ในกระเป๋าถือ )**

**\*\*คืนนี้ท่านสามารถเคลียร์ค่าใช้จ่ายทั้งหมดกับทางเรือได้เพื่อความสะดวกในวันถัดไป\*\***

**สำคัญช่วงค่ำ** **\*\*เรือจะมีใบแจ้ง สถานที่และเวลาที่ห้องพักของท่าน เพื่อให้ท่านรับหนังสือเดินทางคืน\*\***

**สิ่งที่ท่านต้องเตรียมตัว :** เรือจะมีแท็กกระเป๋า และกำหนดการลงจากเรือให้ท่าน ในห้องพักของท่าน ให้ท่านนำกระเป๋าเดินทาง  
ใบใหญ่ของท่าน วางไว้หน้าห้อง เพื่อให้พนักงานนำลงไปที่ท่าเรือ ในวันรุ่งขึ้น

**ปล.:** แยกอุปกรณ์ส่วนตัวและเสื้อผ้าที่จำเป็นต้องใช้ตอนเช้า รวมถึงสิ่งของที่ท่านจำเป็นต้องใช้ระหว่างวัน ให้ท่านแยกใส่ใน  
กระเป๋าใบเล็ก หรือกระเป๋าถือ

**\*\* หากท่านใดมีความประสงค์ ต้องการนำกระเป๋าเดินทางใบใหญ่ ลงด้วยตนเอง ไม่จำเป็นต้องวางไว้ที่หน้าห้องพัก\*\***

**DAY 5 ท่าเรือ Marina Bay Cruise Centre** 🌅 (เช้า)

เช้า 🌅 บริการอาหารเช้า ณ ห้องอาหารตามที่ทางเรือเตรียมไว้ให้

**กรุณาตรวจสอบสิ่งของ ของท่านก่อนออกจากท่าเรือ**





14.00 น. เรือเทียบท่า ณ ท่าเรือ Marina Bay Cruise Centre ประเทศสิงคโปร์  
กรุณาตรวจสอบเส้นทางและวันที่ตามตารางเรือด้านบน  
หลังจากทุกท่านลงจากเรือจะผ่าน พิธีการตรวจคนเข้าเมืองและรับ กระเป๋าเดินทางของท่านด้านล่าง



อัตราค่าบริการ **ราคาเริ่มต้น** ต่อท่าน (บาท)

วันที่ 10-14 ส.ค. 2569

ห้องพัก	ราคา ท่านที่ 1-2	ราคา ท่านที่ 3-4	ราคา แพคเกจ	ราคาทารก อายุต่ำกว่า 2 ปี
Interior (ISS/ISA)	18,900.00	7,900.00	34,900	7,900
Oceanview (OSS/OSA)	22,900.00	-	41,900	8,900
Balcony (BSS/BSA)	26,900.00	9,900.00	49,900	9,900
Balcony Deluxe (BDS)	28,900.00	10,900.00	59,900	10,900

อัตรานี้เป็นราคาเริ่มต้น ราคาอาจเปลี่ยนแปลงได้เนื่องจากการปรับของอัตราแลกเปลี่ยนเงินต่างประเทศ  
การเรียกเก็บเซอร์ชาร์จจากทางเรือเพิ่มเติม กรุณาเช็คราคาอีกครั้งเมื่อต้องการจองเรือ

ไม่รวม ทิปพนักงานบนเรือ USD20 ต่อท่าน ต่อคืน x 4 คืน = 80 USD

(SGD 27 ต่อท่าน ต่อคืน x 4 คืน = 108 SGD) ต่อท่าน สำหรับห้อง Inside, Oceanview หรือ

ค่าทิป USD25 ต่อท่าน ต่อคืน x 4 คืน = 100 USD ต่อท่าน

(SGD 33 ต่อท่าน ต่อคืน x 4 คืน = 132 SGD) ต่อท่าน สำหรับห้อง Balcony (ชำระบนเรือ)

**\*\*ก่อนทำการจอง กรุณาเช็คห้องว่างก่อนทุกครั้ง\*\***





## PASSPORT

### หนังสือเดินทางต้องมีอายุใช้งาน คงเหลือมากกว่า 6 เดือน

ในการจอง หากหนังสือเดินทางท่านหมดอายุ หรือยัง  
ไม่มี หนังสือเดินทาง  
ท่านสามารถใช้ สำเนาเล่มเดิม หรือ สำเนาบัตร  
ประชาชน ส่งเข้ามาทำการจองได้ก่อน  
**\*\* สำคัญมาก \*\***  
ในการต่ออายุเล่มใหม่หรือทำใหม่ ท่าน จำเป็นต้องดู  
ตัวสะกดชื่อ นามสกุล ให้ตรงตามเอกสารจอง

**ปล. นอกจากนี้ยังมีห้องพักแบบอื่นที่น่าสนใจ ท่านสามารถสอบถามเพิ่มเติมได้จากเจ้าหน้าที่ของบริษัท**  
อาทิ Palace Suite (ขนาดตั้งแต่ 37ตร.ม) / Palace Deluxe Suite (ขนาดตั้งแต่ 41ตร.ม) / Deluxe Premium Suite  
(ขนาดตั้งแต่ 41-61ตร.ม) Palace Penthouse (ขนาดตั้งแต่ 56 – 115.4ตร.ม) / Palace Villa (ขนาดตั้งแต่ 224ตร.ม)

คำแนะนำ : ก่อนจอง และชำระค่าเดินทาง โปรดศึกษาเงื่อนไขการจอง และการยกเลิกทัวร์อย่างละเอียด เพื่อ  
รักษาสีทธิ์ในการเดินทางของท่าน





# ตัวอย่างห้องพักผ่อนเรือ Genting Dream By

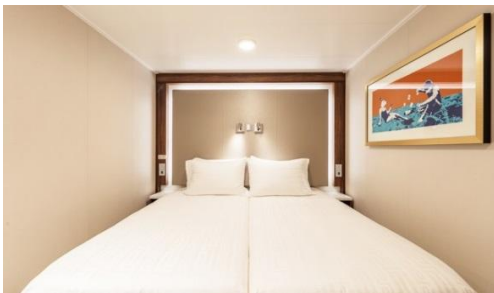

Inside Stateroom



Oceanview Stateroom



Balcony / Balcony Deluxe Stateroom



Inside พัก 3-4 ท่าน ได้จะเป็นเตียงแบบ Pullman Bed (เตียงดึงลงมาจากเพดาน หรือข้างผนังห้อง)  
**\*\*ห้องสำหรับพัก 3-4 ท่าน มีจำนวนจำกัด กรุณาตรวจสอบห้องพักก่อนทำการจอง\*\***



Palace Suite



Palace Deluxe Suite



Deluxe Premium Suite



Palace Penthouse

## เงื่อนไขการชำระ

1. กรุณาชำระค่าทัวร์ **เต็มจำนวน** ต่อท่านทันที หลังจากได้รับการยืนยันห้องพักบนเรือว่างทันที พร้อมส่งสำเนาหนังสือเดินทาง (ที่ไม่หมดอายุภายใน 6 เดือน นับจากวันเริ่มเดินทาง/หนังสือเดินทางเล่มใหม่สามารถเดินทางได้เลย) และหลักฐานโอนเงินมาได้ทั้ง Line, Email หรือ Fax 0 2116 6423 ถึงเจ้าหน้าที่ผู้ดูแลการจองทัวร์ (การไม่ชำระเงินค่ามัดจำ หรือชำระไม่ครบ หรือ เช็ครถขาดการถูกระงับการจ่ายไม่ว่าด้วยสาเหตุใดใด ผู้จัดมีสิทธิยกเลิกการจัด หรือยกเลิกการเดินทาง) (กรณีไม่ชำระในเวลาที่จะระบุ ระบบจะตัดที่นั่งโดยอัตโนมัติ)
2. ขอสงวนสิทธิ์ในการเปลี่ยนแปลงราคา ทั้งนี้ขึ้นอยู่กับระยะเวลาในการจองและจำนวนห้องว่างบนเรือ
3. การไม่เข้าร่วมกิจกรรม, โปรแกรม หรืออาหารบางมื้อ ไม่สามารถขอคืนเงินได้ในทุกกรณี





### เงื่อนไขการยกเลิกการเดินทาง

## สำหรับโปรโมชั่นพิเศษนี้ ไม่สามารถยกเลิกได้หลังจากทำการจอง

### อัตราค่าบริการรวม

- ✓ ห้องพักบนเรือ ตามแบบที่ลูกค้าเลือก บนเรือจำนวน 4 คืน
- ✓ ภาษีท่าเรือ
- ✓ อาหารทุกมื้อบนเรือ ในห้อง บัฟเฟ้ และ ห้องอาหารหลัก
- ✓ กิจกรรมสันทนาการ และ กิจกรรมร่วมสนุกต่างๆบนเรือ

### อัตราค่าบริการไม่รวม

- ❖ Gratuity / Service Charge ทิปพนักงานบนเรือ ตามระบบสากล ทางเรือจะเรียกเก็บเข้า Cruise Card บัตรประจำตัวบนเรือของท่าน ตามประเภทห้องพัก รายละเอียดดังนี้

USD20 ต่อท่าน ต่อคืน x 3 คืน = 60 USD (SGD 27 ต่อท่าน ต่อคืน x 3 คืน = 81 SGD) ต่อท่าน สำหรับห้อง Inside, Oceanview หรือ USD25 ต่อท่าน ต่อคืน x 3 คืน = 75 USD ต่อท่าน (SGD 33 ต่อท่าน ต่อคืน x 3 คืน = 99 SGD) ต่อท่าน สำหรับห้อง Balcony (ชำระบนเรือ)

- ❖ Visa สำหรับหนังสือเดินทางต่างชาติ (ถ้ามี)
- ❖ ภาษีน้ำมันเชื้อเพลิง (Fuel Surcharge) (ชำระบนเรือ)

**(สำคัญมาก! ผู้เดินทางชาวต่างชาติ โปรดตรวจสอบเงื่อนไขการเข้าประเทศ โดยละเอียดก่อนจองแพ็คเกจ หากไม่สามารถล่องเรือได้ อันเนื่องจากเหตุผลด้านวีซ่าไม่ครอบคลุมการเดินทาง (เข้า-ออกทางน้ำ) ทางเรือฯจะขอปฏิเสธ การริฟันค่าเรือคืน ทุกกรณี)**

- ❖ รถรับส่งจากสนามบิน-ท่าเรือ-สนามบิน
- ❖ ตัวเครื่องบิน กรุงเทพฯ-สิงคโปร์-กรุงเทพฯ
- ❖ ค่าทัวร์เสริมบนฝั่งตามเมืองต่างๆ ที่เรือจอด (Shore Excursion)
- ❖ อาหารพิเศษที่ท่านสั่งเพิ่มเติมกับทางเรือ แบบชำระค่าใช้จ่ายเพิ่ม Specialty Restaurant
- ❖ ค่าบริการซักรีด และค่าใช้จ่ายส่วนตัว
- ❖ โข้วพิเศษต่างๆ นอกเหนือจากโซวนหลัก
- ❖ แพ้คเก็จเครื่องดื่ม และเครื่องดื่มนอกเหนือจากมือหลักที่เป็น Complimentary ของเรือ
- ❖ ค่าแพ้คเก็จเครื่องดื่มบนเรือสำราญ / ค่า WIFI
- ❖ ค่าใช้จ่ายส่วนตัวอื่นๆ เช่น ค่าซักรีด ค่าโทรศัพท์ ค่าเครื่องดื่ม ฯลฯ





- ❖ ค่าภาษีมูลค่าเพิ่ม 7% และภาษีหัก ณ ที่จ่าย 3% (จากค่าบริการ หากต้องการใบเสร็จเต็มรูปแบบบริษัทฯ)
- ❖ ค่าประกันการเดินทาง รวมถึงประกันสุขภาพ กรณีติดโควิด-19 ในระหว่างท่องเที่ยว
- ❖ ไม่มีไกด์ หัวหน้าทัวร์ หรือเจ้าหน้าที่จากไทย เพราะเป็นการเดินทางแบบท่องเที่ยวเอง

**หมายเหตุ**

- ◆ รายการ กำหนดการต่างๆ ทางผู้จัดขอสงวนสิทธิ์ในการเปลี่ยนแปลงได้ตามความเหมาะสม และไม่ต้องแจ้งล่วงหน้า โดยคำนึงถึงประโยชน์ของลูกค้าเป็นสำคัญ
- ◆ หากลูกค้า มีได้ใช้สิ่งอำนวยความสะดวกใดที่รวมอยู่ในรายการ ไม่สามารถเรียกร้องส่วนต่างใดได้
- ◆ บริษัทขอสงวนสิทธิ์ในการรับผิดชอบค่าใช้จ่ายใดๆ อันเนื่องมาจากเหตุสุดวิสัย ภัยธรรมชาติ การประท้วง การเมือง สงคราม และโรคระบาด
- ◆ รายการ กำหนดการ เส้นทางเรือ อาจเปลี่ยนแปลงได้ตามความเหมาะสม ขึ้นอยู่กับดุลยพินิจ Captain บนเรือเฝ้าของการรักษาความปลอดภัย ตามหลักสากล
- ◆ การปฏิเสธการเข้าเมืองทุกกรณี และอายุหนังสือเดินทางของท่าน เหลืออายุใช้งานไม่ถึง 6 เดือน
- ◆ สำหรับผู้สมัคร กรณีอายุครรภ์ตั้งแต่ 24 สัปดาห์ ไม่อนุญาตให้ขึ้นเรือ
- ◆ สำหรับเด็กอายุต่ำกว่า 6 เดือน ไม่อนุญาตให้ขึ้นเรือ(เด็กทารกควรมีอายุอย่างต่ำ 6 เดือน 7วัน)
- ◆ ลูกค้าต้องเตรียมพาสปอร์ตมา ณ วันเดินทางทุกครั้ง และต้องมีอายุมากกว่า 180 วัน นับจากวันเดินทางกลับ
- ◆ บริษัทฯ สงวนสิทธิ์ที่จะไม่รับผิดชอบต่อค่าชดเชยความเสียหาย ไม่ว่าจะกรณีที่กองตรวจคนเข้าเมืองของไทยไม่อนุญาตให้เดินทางออกหรือกองตรวจคนเข้าเมืองของแต่ละประเทศไม่อนุญาตให้เข้าเมือง
- ◆ บริษัทฯ สงวนสิทธิ์ในการที่จะไม่รับผิดชอบต่อค่าชดเชยความเสียหาย อันเกิดจากเหตุสุดวิสัยที่ทาง บริษัทฯ ไม่สามารถควบคุมได้ เช่น การนัดหยุดงาน, จลาจล, การล่าช้าหรือยกเลิกของเที่ยวบิน, การเปลี่ยนแปลงโปรแกรมการท่องเที่ยว ให้เหมาะสมตามสภาพอากาศและฤดูกาล หรือเกิดเหตุสุดวิสัยในการเดินทาง
- ◆ บริษัทฯ สงวนสิทธิ์ในการเปลี่ยนแปลงโปรแกรมรายการท่องเที่ยว โดยไม่ต้องแจ้งให้ทราบล่วงหน้า
- ◆ บริษัทฯ สงวนสิทธิ์ในการเปลี่ยนแปลงอัตราค่าบริการ โดยไม่ต้องแจ้งให้ทราบล่วงหน้า
- ◆ ในโปรแกรมเวลาที่ใช้ในการเทียบท่าเป็นเวลาไทย อาจมีการเปลี่ยนแปลงจะแจ้งให้ลูกค้าทราบก่อนเดินทางอีกครั้ง





## จำเป็นต้องอ่านโดยละเอียดก่อนซื้อค่ะ

### หมายเหตุ

- สำหรับผู้เดินทาง พาสปอร์ต ต้องมีอายุมากกว่า 6 เดือน (180 วัน) นับจากวันเดินทาง
- สตรีที่มีอายุครรภ์ตั้งแต่ 24 สัปดาห์ ทางเรือของสงวนสิทธิ์ไม่อนุญาตให้ขึ้นเรือ
- สำหรับเด็กอายุต่ำกว่า 6 เดือน ทางเรือของสงวนสิทธิ์ไม่อนุญาตให้ขึ้นเรือ
- ในกรณีชาวต่างชาติกรุณาตรวจสอบเรื่องวีซ่าก่อนจอง และ ต้องมีวีซ่าพร้อมก่อนเดินทาง (ไม่รวมในค่าใช้จ่าย)
- การอนุมัติวีซ่าขึ้นอยู่กับความสมบูรณ์ของเอกสารของแต่ละบุคคล และ เป็นเอกสิทธิ์ของทางสถานทูต
- กรณีที่เจ้าหน้าที่ตรวจคนเข้าเมืองไม่อนุญาตให้ผู้เดินทางเข้าหรือออกประเทศ ทางบริษัทฯ ไม่สามารถคืนค่าเรือให้ได้
- **\*\*สำคัญ\*\*** บริษัทฯ ขอสงวนสิทธิ์ที่จะไม่คืนเงินค่าทัวร์ที่ท่านชำระมาแล้ว หากท่านถูกปฏิเสธการเข้าเมืองอันเนื่องมาจากการกระทำที่ส่อไปในทางผิดกฎหมาย หรือการหลบหนีเข้าเมือง ฯลฯ ทั้งนี้ลูกค้าทุกท่านต้องผ่านการตรวจคนเข้าเมืองด้วยตัวของท่านเอง และการพิจารณาเป็นของเจ้าหน้าที่ตรวจคนเข้าเมืองเท่านั้น
- ระหว่างการเดินทางท่องเที่ยว หากท่านไม่ใช้บริการใดๆ ไม่ว่าทั้งหมดหรือบางส่วน ทางบริษัทฯ ถือว่าท่านสละสิทธิ์และไม่สามารถขอคืนค่าบริการได้
- บริษัทฯ ขอสงวนสิทธิ์ในการที่จะไม่รับผิดชอบต่อค่าชดเชยความเสียหาย อันเกิดจากเหตุสุดวิสัยที่ทาง บริษัทฯ ไม่สามารถควบคุมได้ เช่น การนัดหยุดงาน, จลาจล, การล่าช้าหรือยกเลิกของเที่ยวบิน, การเปลี่ยนแปลงโปรแกรมการท่องเที่ยวให้เหมาะสมตามสภาพอากาศและฤดูกาล
- บริษัทฯ ขอสงวนสิทธิ์ในการเปลี่ยนแปลงโปรแกรมตามความเหมาะสม ซึ่งเป็นไปตามโปรแกรมการเดินทางของทางเรือเป็นหลัก โดยการเปลี่ยนแปลงดังกล่าวไม่จ ำเป็นต้องแจ้งให้ทราบล่วงหน้า ทั้งนี้จะคำนึงถึงความปลอดภัยของผู้เดินทางเป็นสำคัญ
- หากท่านได้ทำการจอง และ ชำระเงินมัดจำหรือ เต็มจำนวนแล้ว ทางบริษัท ถือว่าท่านยอมรับในเงื่อนไขที่ระบุไว้ข้างต้น

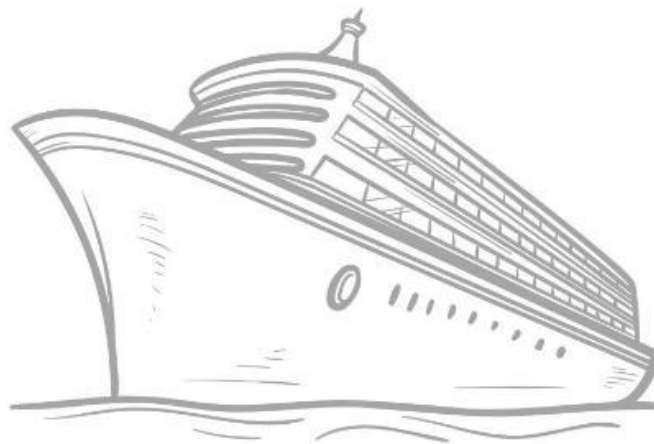



# ห้องพักผ่อนเรือสำราญ Genting Dream



FLEET OVERVIEW					
Gross Tonnage	Decks	Staterooms	Length	Width	Passenger Capacity
150,695 tons	18	1,674	335m	40m	3,352 (Lower Berth)



### INTERIOR STATEROOM

From 13-14 sq.m  
Max Occupancy 2-4 ^  
Deck 5 / 8 / 9 / 10 / 11 / 12 / 13 / 15  
2 Single Beds / 2 Single Beds + 1 Ceiling Pullman Bed /  
1 Single Bed + 1 Pullman Bed + Double Sofa Bed



### BALCONY / BALCONY DELUXE STATEROOM

From 20 sq.m / 22-28 sq.m  
Max Occupancy 3-4 / 2-4  
Deck 8 / 9 / 10 / 11 / 12 / 13 / 15  
1 Queen - Size - Beds + 1 Single Sofa Bed / 1 Single  
Sofa Bed + 1 Ceiling Pullman Bed / 1 Double Sofa Bed



### OCEANVIEW STATEROOM

From 16-35 sq.m  
Max Occupancy 2-4 ^  
Deck 5 / 9 / 10 / 11 / 12 / 13  
2 Single Beds / 2 Single Beds + 1 Double Sofa Bed /  
2 Single Beds + 1 Single Sofa Bed





# ห้องพักบนเรือสำราญ Genting Dream



## PALACE PENTHOUSE

Approx. 56 – 115.4 sq.m  
Max Occupancy 4 – 6\*  
Deck 13/16  
1 King-size Bed - 1 Double Sofa / 1 Queen-size Bed - 2 Double Sofa Beds /  
1 Queen-size Bed - 1 Double Sofa Bed



## PALACE DELUXE SUITE

From 41 sq.m  
Max Occupancy 4  
Deck 15  
1 Queen-size Bed - 1 Double Sofa Bed



## PALACE SUITE

From 37 – 40 sq.m  
Max Occupancy 4  
Deck 13 / 15 / 16 / 17  
1 Queen-size Bed - 1 Double Sofa Bed



## PALACE VILLA

Approx. 224 sq.m  
Max Occupancy 6  
Deck 17  
1 King-size Bed - 1 Queen-size Bed - 1 Double Sofa Bed



## PALACE DELUXE PREMIUM

From 41 - 61 sq.m  
Max Occupancy 4  
Deck 9 / 10 / 11 / 12 / 13 / 15  
1 King-size Bed - 1 Double Sofa Bed





# ห้องอาหารที่รวมในแพคเกจ



## ห้องอาหารหลัก (Main Dining)

### Dream Dining Lower

📍 ชั้น 7

บริการอาหารตะวันตก  
เปิดให้บริการ มื้อเช้า กลางวัน และค่ำ



### Dream Dining Upper

📍 ชั้น 8

บริการอาหารจีน  
เปิดให้บริการ มื้อเช้า กลางวัน และค่ำ



### The Lido

📍 ชั้น 16

ห้องอาหารบุฟเฟต์  
เปิดให้บริการ มื้อเช้า กลางวัน และค่ำ





# กิจกรรมบันเทิงบนเรือ



**Zodiac Theatre**  
📍 ชั้น 7  
ชมการแสดงทุกค่ำคืน  
แต่ละวันจะมีการสลับสับ  
เปลี่ยนไม่ซ้ำกัน





# กิจกรรมบันเทิงบนเรือ



**Shore Excursions & Reception** 📍 ชั้น 6  
กรณีต้องการความเหลือหรือมีข้อสงสัย สามารถติดต่อสอบถามได้ที่ Shore Excursions & Reception



**The Boutiques** 📍 ชั้น 7  
ร้านค้าปลอดภาษี มีให้เลือกซื้อหลากหลาย ทั้งน้ำหอม เครื่องสำอาง นาฬิกา เสื้อผ้า รวมถึงของที่ระลึก

**Gym/ Salon/ Spa** 📍 ชั้น 15  
ฟิตเนส ร้านเสริมสวย และ สปา



Restaurants & Bars	DECK	Teenagers & Children	DECK	Genting Club	DECK	The Palace	DECK
Palm Court	19	Little Dreamers Club	16	Club	16	Palace Gymnasium & Studio	18
Sun Deck Bar	17	Arcade	16.6	Lounge	16	Palace Pool Side Café	18
Pool Deck Bar	16					Palace Pool & Sun Deck	18
The Lido**	16	<b>Beauty &amp; Wellness</b>	<b>DECK</b>	<b>Other Services</b>	<b>DECK</b>	Palace Spa	18
The Oasis	15	The Gym	15	Bridge Viewing Room	15	Palace Lounge	17
Bar City	8	The Salon	15	Helipad Embarkation Lounge	9	Palace Reception Restaurant	17
Bistro	8	The Spa	15	Tributes	8		
Chef's Table	8			Executive Boardrooms	7	<b>Entertainment</b>	<b>DECK</b>
Dream Dining Room Upper*	8	<b>Sports &amp; Recreation</b>	<b>DECK</b>	Reception	6	Zouk Private Party Deck	18
Gelateria	8	SportsPlex	19	Shore Excursions	6	Zouk Beach Club	17
Hot Pot	8	Waterslide Park	19	Clinic	5	Zouk	17
Umi Uma	8	Mini-Golf	18	Meeting Rooms	5	RW@Sea	8,7,6
Blue Lagoon	7	Rock Climbing Wall	18	Surau Prayer Room	5	Zodiac Theatre	7
Dream Dining Room Lower*	7	Ropes Course	18			International Room	6
Red Lion	7	Jogging Track	17			Karaoke	6
Bar 360	6	Sun Deck	17			Premium Room	6
Lobby Cafe	6	Kids Water Park	16				
Silk Road	6	Main Pool Deck	16				
Function 8 @ Deck 5	5	Boardwalk	8				

\*Inclusive Restaurant





# กิจกรรมบันเทิงบนเรือ





# Before Cruise



## PACKING ESSENTIALS



Mandatory online check-in is available and closes 48 hours before departure.



Passport (with at least 6 months validity), Valid Work Permit/ Employment Pass/Long Term Pass/Student Pass/Dependent Pass/Re-entry permit if any and Cruise Ticket



Applicable VISA requirements and Cash (in Singapore Dollars) and Credit Cards



Proper swim attire is required for waterslides and pools. Sneakers or closed-toe shoes are needed for the rock wall and zip line.

## DO NOT BRING



Flammable, explosive materials/ Pressurised Vessels



Sharp objects including throwing stars and open razors



Illegal Drugs



Alcohol and E-Cigarettes



Weapons including replicas, imitations and components of firearms, crossbows, blunt weapons and stun devices



Electrical items and heating devices such as iron, cooking appliances, coffee maker, extension cords



Raw food including pastries, eggs, dairy, meats, selected fruits and others



Others such as EPIRBs, laser pointers, remote devices, hoverboards, and anything else that may endanger people onboard

## DEPARTURE DAY



Arrive at the terminal at assigned time on Cruise Ticket

Note: Guests are not permitted to consume food at Marina Bay Cruise Centre's waiting area. All food must be consumed prior to the security checkpoint.



For guests departing from Singapore – Luggages beyond above size or more than 9kg are required to be checked in.



Collect Cabin Card

### Singapore Terminal Address

Marina Bay Cruise Centre  
61 Marina Coastal Dr, Singapore 018947

### Port Klang Terminal Address

Pulau Indah, P.O. Box 288, 42009 Pelabuhan Klang Selangor Darul Ehsan, Malaysia

### Melaka ICQS Terminal

Jalan Taman Kota Laksamana 1,  
65200 Melaka





# During Cruise



## WIFI



### Dream Cruises Concierge

Connect to Dream Cruises Wi-Fi to get more information for onboard entertainment, programmes, dining, excursion and more.

### Wifi Packages (in SGD)

Venue	1 Night	2 Nights	3 Nights	4 Nights
Standard (Full Cruise) - 1 Device	12	24	36	48
Standard (Full Cruise) - 2 Devices	21	42	63	84
Standard (Full Cruise) - 3 Devices	32	64	96	128
Standard (Full Cruise) - 4 Devices	41	82	123	164
Premium (24 Hours) - 1 Device	32	-	-	-
Premium (Full Cruise) - 1 Device	18	36	54	72
Premium (Full Cruise) - 2 Devices	33	66	99	132
Premium (Full Cruise) - 3 Devices	50	100	150	200
Premium (Full Cruise) - 4 Devices	63	126	189	252

Standard: Connect to the Internet at basic speeds Premium: Connect to the Internet at prime speeds

### Gratuity Fee Scheme (Per Person in SGD)

Cabin Category/No. of Nights	2 Nights	3 Nights	4 Nights
Palace	80	120	160
Balcony & Balcony Deluxe Stateroom	66	99	132
Interior & Oceanview Stateroom	54	81	108

Charges waived for children aged below 2

## SAFETY PRACTICES



Keep your Cabin Card with you at all times



If you feel unwell, please proceed to the medical centre





### Before Disembark

#### QUICK PAY - SELF CHECK-OUT

Save your time on queuing up for payments!

Prior to disembarkation, please ensure that all outstanding bills are cleared.

- Check your cabin charges
- Settle your bill with VISA or MASTER instantly or enjoy autopay service



Payment types accepted at Reception, Deck 6 Mid



### Disembarkation

Disembark at the assigned time and refer to the Dream Cruises Concierge for more details.

All travellers are required to submit SC Arrival Card through <http://eservicesica.gov.sg> before arriving in Singapore.  
This can be done 3 days prior to the date of arrival in Singapore.

