



แพ็คเกจ อเมริกาตะวันออก 9 วัน 6 คืน

ไม่รวมตั๋วเครื่องบิน ไป-กลับ และอาหารกลางวัน-เย็น



เดินทางแบบส่วนตัว 2-4 ท่านขึ้นไป / ขับรถนำเที่ยว โดยไกด์คนไทย

อัตรานี้เป็นราคาเริ่มต้น อาจเปลี่ยนแปลงได้เนื่องจากการปรับของอัตราแลกเปลี่ยนเงินต่างประเทศ,
การเรียกเก็บเซอร์ชาร์จจากทางโรงแรมฯ

เจ้าหน้าที่ผู้ดูแลการจองแพ็คเกจทัวร์จะแจ้งราคาที่แน่นอนให้ทราบ หลังจากได้รับการยืนยันห้องพักว่างแล้ว
เพื่อประโยชน์ของผู้เดินทาง โปรดศึกษาเงื่อนไขการจองทัวร์ และการยกเลิกทัวร์ ที่ระบุในรายการ
ทั้งหมดหลังจากท่านทำการจองทัวร์แล้ว ทางบริษัทฯจะถือว่าท่านเข้าใจ และพร้อมปฏิบัติตามเงื่อนไขดังกล่าว

เลือกวันเดินทางได้เอง ตั้งแต่วันนี้

ราคาเริ่มต้นเพียง 79,999.-

สรุปการเดินทางโดยย่อ

วันที่1	อิสระเดินทางเอง จากกรุงเทพฯ (ไม่รวมตั๋วเครื่องบินไป-กลับ) - เมืองนิวยอร์ก - เข้าที่พัก
วันที่2	เมืองฟิลาเดลเฟีย - ระวังแห่งเสรีภาพ - หอแห่งเสรีภาพ - กรุงวอชิงตัน ดีซี - ทำเนียบขาว - ผ่านชม อนุสาวรีย์ วอชิงตัน
วันที่3	อนุสรณ์สถานโหม้ส เจฟเฟอร์สัน - อนุสรณ์สถานประธานาธิบดีลินคอล์น - พิพิธภัณฑ์สมิธโซเนียน - พิพิธภัณฑ์ ประวัติธรรมชาติ - พิพิธภัณฑ์เครื่องบินและยานอวกาศ - เมืองแฮริสเบิร์ก - โรงงานจำลองผลิตช็อกโกแลต
วันที่4	เมืองคอร์นนิ่ง - โรงงานเครื่องแก้ว - น้ำตกไนแอกการ่า - ล่องเรือ เมต ออฟ เดอะ มิสต์
วันที่5	เมืองวัตคินเกล็น - น้ำตกไนแอกการ่า - Watkins Glen State Park - บิงแฮมตัน
วันที่6	Woodbury Common Premium Outlets - มหานครนิวยอร์ก
วันที่7	ลงเรือเฟอร์รี่สู่ เกาะลิเบอร์ตี - เกาะเทพีเสรีภาพ - ชมวิวมหานครนิวยอร์ก บนตึก ONE World Trade - ย่านไทม์ สแควร์ - สนามบิน นครนิวยอร์ก
วันที่8	เดินทางกลับ - บินข้ามเส้นแบ่งเขตเวลาสากล
วันที่9	อิสระเดินทางเอง จากกรุงเทพฯ (ไม่รวมตั๋วเครื่องบินไป-กลับ)





วันที่ 1 **อิสระเดินทางเอง จากกรุงเทพฯ (ไม่รวมตัวเครื่องบินไป-กลับ) - นิวยอร์ก**

XX.XX น. คณะพร้อมกันที่สนามบินสุวรรณภูมิ ตัวอักษร..... ประตู เคาน์เตอร์สายการบิน.....โดยมีเจ้าหน้าที่ของบริษัทฯ คอยต้อนรับและอำนวยความสะดวกก่อนการเดินทาง

XX.XX น. เห็นฟ้าจากกรุงเทพฯ สู่..... เที่ยวบินที่

XX.XX น. เดินทางถึงสนามบิน เพื่อแวะเปลี่ยนเครื่อง

XX.XX น. ออกเดินทางต่อจาก สู่สนามบิน ด้วยเที่ยวบินที่

หมายเหตุ เวลารันด์พบกับไกด์ที่สนามบิน และ เวลาเดินทาง ขึ้นอยู่กับสายการบินที่ท่านเลือกใช้บริการ

**** **บินข้ามเส้นแบ่งเขตวันสากล** ****

XX.XX น. เดินทางถึง **มหานครนิวยอร์ก** นครแห่งความมั่งคั่งทันสมัยทางด้านสถาปัตยกรรมและเทคโนโลยี รวมถึงศูนย์กลางของธุรกิจและการท่องเที่ยว หลังจากผ่านการตรวจหนังสือเดินทางและศุลกากรเรียบร้อยแล้ว นำท่านเดินทางเข้าสู่ที่พัก

เข้าพักโรงแรม CROWNE PLAZA NEWARK หรือเทียบเท่า (- / - / -)



วันที่ 2 **นิวยอร์ก - ฟิลาเดลเฟีย - วอชิงตัน ดี.ซี.**

เช้า รับประทานอาหารเช้าที่โรงแรม

เดินทางสู่ **เมืองฟิลาเดลเฟีย** มลรัฐเพนซิลวาเนีย (ระยะทาง 156 กม. ใช้เวลาเดินทางประมาณ 2 ชั่วโมง) ซึ่งเป็นเมืองที่ริเริ่มการประกาศอิสรภาพในสมัยก่อตั้งประเทศสหรัฐอเมริกา

นำท่านชม **ระฆังแห่งเสรีภาพ (Liberty Bell)** สัญลักษณ์ของการก่อตั้งประเทศ และชม**หอแห่งเสรีภาพ (Independence Hall)** สมัยก่อนสร้างขึ้นเพื่อใช้เป็นศาลาว่าการรัฐ ปัจจุบันใช้เป็นที่เก็บรักษาเอกสารประกาศอิสรภาพและตั้งดินแดนใหม่โดยใช้ชื่อว่า **“สหรัฐอเมริกา” (United States of America)**

เที่ยง รับประทานอาหารกลางวัน (ไม่รวมค่าอาหารและเครื่องดื่ม)

บ่าย นำท่านเดินทางสู่ **กรุงวอชิงตัน ดีซี** เมืองหลวงของประเทศสหรัฐอเมริกา (ระยะทาง 222 กม. ใช้เวลาเดินทางประมาณ 3 ชั่วโมง) ซึ่งเป็นเมืองหนึ่งที่ได้ออกแบบผังเมืองได้อย่างสวยงามและเป็นระเบียบ ทั้งยังเป็นที่ตั้งที่ทำการของหน่วยงานรัฐบาลที่สำคัญ

ผ่านชม **อนุสาวรีย์วอชิงตัน (Washington Monument)** หรือที่รู้จักกันในนามไม่เป็นทางการคือ **“แท่งดินสอ”** แท่ง หินโอเบลิสก์ที่สร้างเพื่อเป็นเกียรติแก่ จอร์จ วอชิงตัน ประธานาธิบดี คนแรก





ของสหรัฐอเมริกา ผู้นำอิสรภาพมาสู่สหรัฐอเมริกาที่ทำจากหินอ่อนและตั้งตระหง่านอย่างเห็นได้ชัดเจนน ซึ่งมีความสูงถึง 555 ฟุต

นำท่านชม **ทำเนียบขาว (White House)** สถานที่ทำงานและบ้านพักราชการของประธานาธิบดี
เย็น รับประทานอาหารเย็น (ไม่รวมค่าอาหารและเครื่องดื่ม)

เข้าพักโรงแรม MARRIOTT BETHESDA หรือเทียบเท่า (B / - / -)

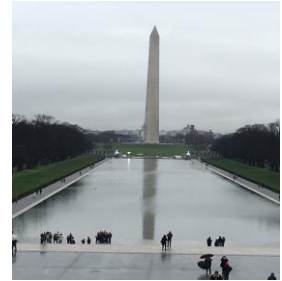

วันที่ 3 วอชิงตัน ดี.ซี. - แฮริสเบิร์ก

เช้า รับประทานอาหารเช้าที่โรงแรม

นำท่านชม **อนุสรณ์สถานโรนัลด์ เจฟเฟอร์สัน (Jefferson Memorial) และชมอนุสรณ์สถานประธานาธิบดีลินคอล์น (Lincoln Memorial)** ซึ่งทั้ง 2 ท่านนั้นเป็นรัฐบุรุษผู้ยิ่งใหญ่ในหน้าประวัติศาสตร์สหรัฐอเมริกาทั้งสิ้น

จากนั้นนำท่านชม **พิพิธภัณฑสถานธรรมชาติวิทยา** ซึ่งใหญ่ที่สุดในโลกโดยทุกท่านจะได้

ชม **พิพิธภัณฑสถานประวัติศาสตร์ธรรมชาติ (National Museum of Natural History)** และท่านยังสามารถเพลิดเพลินกับการชมหุ่นสตัฟฟ์ ช้างป่าแอฟริกันที่ตัวใหญ่ที่สุดในโลก นอกจากนั้นยังมีห้องจัดแสดงซากดึกดำบรรพ์โครงกระดูกไดโนเสาร์และที่พลาดไม่ได้ซึ่งเป็นไฮไลท์เลยก็คือ **เพชรโฮป (Hope Diamond)** เป็นเพชรสีน้ำเงินที่ใหญ่ที่สุดในโลกในบรรดาเพชรสีน้ำเงินในอดีตที่เคยพบมามีน้ำหนัก 112 กะรัต (22.44 กรัม) นอกจากจะสวยงามและเป็นสิ่งล้ำค่าหายากแล้วยังมีประวัติความเป็นมาที่ยาวนานอีกด้วย

ชม **พิพิธภัณฑสถานเครื่องบินและยานอวกาศ (National Air and Space Museum)** พิพิธภัณฑสถานอากาศยานและยานอวกาศที่มีผู้เข้าชมสูงที่สุดในโลก แสดงประวัติศาสตร์การบินมาตั้งแต่ต้นจนถึงปัจจุบัน ประกอบด้วย เครื่องร่อน เครื่องบิน จรวด ยานอวกาศ ซึ่งเป็นของจริงจัดแสดง นอกจากนี้ยังมีท้องฟ้าจำลอง หินจากดวงจันทร์ และเครื่องบินลำแรกของโลกจากตระกูล Wright (**รายการนี้ขึ้นอยู่กับเวลาที่เอื้ออำนวยต่อการเข้าชมในแต่ละสถานที่**)

เที่ยง รับประทานอาหารกลางวัน (ไม่รวมค่าอาหารและเครื่องดื่ม)

บ่าย นำท่านเดินทางสู่ **เมืองแฮริสเบิร์ก (Harrisburg)** เมืองหลวงริมฝั่งแม่น้ำซิวคิ-ฮานาของรัฐเพนซิลเวเนีย (ระยะทาง 193 กม. ใช้เวลาเดินทางประมาณ 2 ชั่วโมง)

พาทุกท่านเข้าชม **โรงงานจำลองผลิตช็อกโกแลต** ชื่อดังของประเทศอเมริกา นั่นก็คือ **Hershey's Chocolate World** ซึ่งท่านจะได้ชมขั้นตอนในการผลิตช็อกโกแลตแบบภาพยนตร์การ์ตูน





เคลื่อนไหวโดยใช้สัตว์จำลองในการแสดงประกอบกับเทคโนโลยีที่ทันสมัย พร้อมกับการแสดงที่น่ารักและตื่นตาตื่นใจ อีสระให้ท่านได้เลือกซื้อช็อกโกแลตนาชชนิดของ Hershey's เพื่อเป็นของฝาก ของที่ระลึกตามอัธยาศัย

เย็น รับประทานอาหารเย็น (ไม่รวมค่าอาหารและเครื่องดื่ม)

เข้าพักโรงแรม HOLIDAY INN HARISBURG หรือเทียบเท่า (B / - / -)



วันที่ 4 แฮริสเบิร์ก - คอร์นนิ่ง - น้ำตกไนแอกการ่า (ฝั่งอเมริกา)

เช้า รับประทานอาหารเช้าที่โรงแรม

นำท่านเดินทางสู่ **เมืองคอร์นนิ่ง (Corning)** (ระยะทาง 262 กม. ใช้เวลาเดินทางประมาณ 3 ชั่วโมง)พร้อมชมทัศนียภาพกับบรรยากาศของเมืองและชีวิตแบบชาวอเมริกัน ซึ่งตั้งอยู่ท่ามกลางเทือกเขาที่สูงใหญ่ทางตอนเหนือของรัฐนิวยอร์ก ก่อตั้งขึ้นเมื่อปี ค.ศ. 1890 และตั้งอยู่บนฝั่งแม่น้ำเซมุง

เที่ยง รับประทานอาหารกลางวัน (ไม่รวมค่าอาหารและเครื่องดื่ม)

บ่าย

นำท่านชม **โรงงานเครื่องแก้ว (Corning Glass)** ของเมืองคอร์นนิ่งที่มีชื่อเสียงและอีสระให้ทุกท่านได้ช้อปปิ้งเลือกซื้อสินค้า ไม่ว่าจะเป็นจาน ชามของ **Correll** ที่แตกยาก นอกจากนี้ยังมีของประดับ ตกแต่งบ้านต่างๆ ที่สวยงามซึ่งทำมาจากแก้วให้ท่านได้ชมและเลือกซื้อตามอัธยาศัย จากนั้นนำท่านเดินทางสู่ **น้ำตกไนแอกการ่า** (ระยะทาง 236 กม. ใช้เวลาเดินทางประมาณ 3 ชั่วโมง) น้ำตกที่นับได้ว่าเป็นความมหัศจรรย์ของธรรมชาติสร้างสรรค์ขึ้น ซึ่งเป็นสิ่งมหัศจรรย์แห่งหนึ่งของธรรมชาติที่สวยงามและมีบริเวณที่คาบเกี่ยวของ 2 ประเทศ คือ ประเทศสหรัฐอเมริกา และประเทศแคนาดานั้นเอง ท่านจะได้สัมผัสกับความยิ่งใหญ่ของน้ำตก และเสียงอันดังกึกก้องของสายน้ำที่ไหลลงมากกระทบกับพื้นน้ำด้านล่างตลอดเวลา หากเวลาเอื้ออำนวย

นำท่านล่องเรือ **“เมด ออฟ เดอะ มิสท์” (Maid Of The Mist)** ชมความยิ่งใหญ่ของสายน้ำตกแห่งนี้อย่างใกล้ชิด ในขณะที่ท่านล่องเรือท่านสามารถที่จะมองเห็นจุดที่สวยงามที่สุดของน้ำตกนั่นคือ **Horse Shoes Falls** จุดที่น้ำตกไหลลงสู่พื้นด้านล่าง ทำให้เกิดเป็นม่านน้ำขนาดมหึมา เสียงดังกึกก้องอยู่ตลอดเวลา (หมายเหตุ: หากสภาพอากาศไม่เอื้ออำนวยให้ล่องเรือ **“เมด ออฟ เดอะ มิสท์ ครูซ”** ได้ บริษัทฯ ขอเปลี่ยนรายการเป็น **Cave Of The Wind** ทดแทนให้โดยคำนึงถึงผลประโยชน์และรายการเดินทางของท่านเป็นสิ่งสำคัญ)





ทัวร์เสริม นั่งเฮลิคอปเตอร์ ชมวิวมุมสูงของน้ำตกไนแอกการ่า ท่านสามารถแจ้งความประสงค์กับหัวหน้าทัวร์

เย็น รับประทานอาหารเย็น (ไม่รวมค่าอาหารและเครื่องดื่ม)
เข้าพักโรงแรม HOLIDAY INN NIAGARA FALLS หรือเทียบเท่า (B / - / -)



วันที่ 5 น้ำตกไนแอกการ่า - วัตคินเกล็น - บิงแฮมตัน

เช้า รับประทานอาหารเช้าที่โรงแรม
นำท่านเดินทางสู่ **เมืองวัตคินเกล็น (Watkins Glen)** (ระยะทาง 255 กม. ใช้เวลาเดินทางประมาณ 3 ชั่วโมง)

เที่ยง รับประทานอาหารกลางวัน (ไม่รวมค่าอาหารและเครื่องดื่ม)

บ่าย นำท่านสู่ **Watkins Glen State Park** สถานที่ท่องเที่ยวที่มีชื่อเสียงอีกแห่งหนึ่งของเมืองนี้ ท่านจะได้พบกับเส้นทางท่องเที่ยวแนวธรรมชาติ

เราจะพาท่านเดินเท้าสู่น้ำตก **Cavern Cascade and Spiral Tunnel** ให้ท่านได้เก็บภาพอันน่าประทับใจกับความสวยงามของธรรมชาติ

เมื่อได้เวลาสมควร นำทุกท่านเดินทางสู่ **เมืองบิงแฮมตัน(Binghamton)** (ระยะทาง 127 กม. ใช้เวลาเดินทางประมาณ 2 ชั่วโมง) เพื่อพักค้างคืน

เย็น รับประทานอาหารเย็น (ไม่รวมค่าอาหารและเครื่องดื่ม)
เข้าพักโรงแรม HOLIDAY INN BINGHAMTON หรือเทียบเท่า (B / - / -)

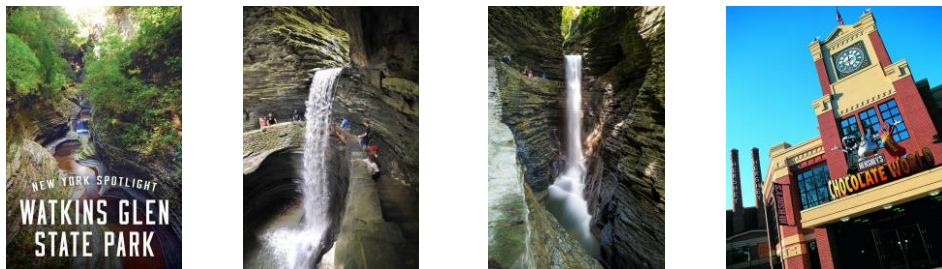

วันที่ 6 บิงแฮมตัน - วัตเบอร์รี่ เอ๊าท์เล็ต Woodbury Outlets - นีวยอร์ก

เช้า รับประทานอาหารเช้าที่โรงแรม
นำท่านเดินทางสู่ **Woodbury Common Premium Outlets** (ระยะทาง 223 กม. ใช้เวลาเดินทางประมาณ 3 ชั่วโมง) วันนี้ทั้งวัน ท่านจะได้ช้อปปิ้งแบบ NON-STOP อิสระให้ท่านช้อปปิ้งตามอัธยาศัย ที่นี่เป็นเอ๊าท์เลทมอลล์ขนาดใหญ่ (ใหญ่ที่สุดในอเมริกา) เป็นศูนย์รวมของสินค้าแบบ





รนต์เนมทั้งจากฝั่งอเมริกา และฝั่งยุโรป มากมาย อาทิเช่น GUCCI, PRADA, BALLY, A/X AMANI, BALENCIAGA, BURBERRY, COACH, DKNY, CK, FENDI, GAP, KATE SPADE, LONGCHAMP, MONT BLANC, OOKALEY เครื่องหนัง เครื่องสำอาง และสินค้าอื่นๆ อีกมากมายในราคาที่ถูกลงกว่าเมืองไทยกว่าครึ่ง

กลางวัน-เย็น

(เพื่อไม่ให้เป็นการขัดจังหวะของการช้อปปิ้ง อาหารกลางวันและเย็น อิสระตามอัธยาศัย) ได้เวลาสมควร นำท่านเดินทางเข้าสู่มหานครนิวยอร์ก เพื่อเช็คอินเข้าสู่โรงแรมที่พัก เข้าพักโรงแรม CROWNE PLAZA NEWARK หรือเทียบเท่า (B / - / -)



วันที่ 7 นิวยอร์ก

เช้า

รับประทานอาหารเช้าที่โรงแรม

นำทุกท่าน“ลงเรือเฟอร์รี่” สู่เกาะลิเบอร์ตี จากท่าเรือแบตเตอร์รี่พาร์ค เข้าสู่ปากแม่น้ำฮัดสันมุ่งสู่เกาะเทพีเสรีภาพซึ่งเป็นอนุสาวรีย์ที่ยิ่งใหญ่และมีคุณค่าทางจิตใจเป็นประติมากรรมโลหะสำริด รูปเทพีห่มเสื้อคลุม มือขวาชูคบเพลิงส่วนมือซ้ายถือแผ่นจารึกคำประกาศอิสรภาพของสหรัฐฯ ออกแบบโดยเฟรเดอริก โอกูสต์ บาร์โทลดี โครงร่างเหล็กออกแบบโดย เออแซน วียอลเลต์-เลอ-ดุก และกุस्ताฟ ไอเฟล ซึ่งเป็นผู้ออกแบบหอคอยไอเฟลในกรุงปารีส ส่วนฐานอนุสาวรีย์สร้างโดยสหรัฐอเมริกา จารึกโคลงซอนเน็ตของกวีชาวอเมริกัน เอมมา ลาซาร์ส ซึ่งมีเนื้อหาดำเนินรับผู้อพยพที่เข้ามาอยู่มาในประเทศอเมริกา

จากนั้นนำทุกท่านเดินผ่านสวน Battery Park ไปสู่รูปปั้นวัวกระทิง (Charging Bull) Landmark อีกแห่งสำหรับผู้ที่มาเยือนนิวยอร์กแล้วจะพลาดไม่ได้

เที่ยง

รับประทานอาหารกลางวัน (ไม่รวมค่าอาหารและเครื่องดื่ม)

บ่าย

นำท่านขึ้นชมทิวทัศน์ของมหานครนิวยอร์กบนตึก ONE World Trade ตึกใหม่ที่ถูกสร้างขึ้น แทนตึกเวิลด์เทรด เซ็นเตอร์ เดิมที่เกิดเหตุวินาศกรรม กลายเป็นตึกที่สูงที่สุดในสหรัฐฯ คณะกรรมการที่ปรึกษาด้านตึกสูงและที่พักยานชุมชนเมืองสหรัฐฯ ประกาศให้ตึกระฟ้า "วัน เวิลด์เทรด เซ็นเตอร์" ในนครนิวยอร์กเป็นตึกสูงที่สุดของอเมริกา ด้วยระดับความสูง 1,776 ฟุต จากรายงานระบุว่าตึก "วัน เวิลด์เทรด เซ็นเตอร์" ผงาดกลายเป็นตึกระฟ้าสูงที่สุดของสหรัฐฯ จากเสอากาศบนตัวอาคารที่มีความสูงถึง 408 ฟุต





จากนั้น อีสระให้ท่านได้ช้อปปิ้งกับสินค้าราคาพิเศษที่ห้าง **Century21** ที่ตั้งอยู่ในบริเวณใกล้เคียงกัน จากนั้นนำท่านสู่ถนนสายที่ห้า (**Fifth Avenue**) แหล่งช้อปปิ้งชื่อดังที่มีสินค้าและของแบรนด์เนมระดับโลกไม่ว่าจะเป็น Louis Vuitton, Chanel, Dior, Prada Gucci และอื่นๆ อีกมากมาย ให้ท่านได้เลือกซื้อ อีสระให้ทุกท่านช้อปปิ้งตามอัธยาศัย

จากนั้นนำท่านสู่ **ย่านไทม์ สแควร์ (Times Square)** หนึ่งในสถานที่ที่เป็นหัวใจของนิวยอร์กซึ่งจะมีการเฉลิมฉลองต้อนรับปีใหม่ กันอย่างคึกคักและอลังการมากที่สุดในโลกแห่งหนึ่ง ให้ท่านเดินชมบรรยากาศของป้ายไฟโฆษณาที่มีอยู่โดยรอบ (ป้ายโฆษณาที่อยู่ในบริเวณนี้ ขึ้นชื่อว่ามีราคาค่าเช่าแพงที่สุดในโลก) และถ่ายภาพเป็นที่ระลึก ได้เวลาสมควรนำทุกท่านเดินทางสู่สนามบิน JFK เพื่อเดินทางกลับสู่ประเทศไทย



วันที่ 8 **นิวยอร์ก - อีสระเดินทางกลับเอง**

XX.XX น. เห็นฟ้าจากนิวยอร์กสู่..... โดยสายการบิน เที่ยวบินที่

**** **บินข้ามเส้นแบ่งเขตวันสากล******

วันที่ 9 **กรุงเทพฯ**

XX.XX น. เดินทางถึงสนามบิน เพื่อแวะเปลี่ยนเครื่อง

XX.XX น. ออกเดินทางต่อด้วยเที่ยวบินที่

XX.XX น. เดินทางถึงสนามบินสุวรรณภูมิโดยสวัสดิภาพ

เลือกวันเดินทางได้เอง ทุกวัน **ตั้งแต่วันนี้**

อัตราค่าบริการ ต่อท่าน งดแถมกระเป๋า	ราคาผู้ใหญ่ ท่านละ (พักห้องละ 2 ท่าน)
ออกเดินทาง 4 ท่านขึ้นไป	79,999
พักเดี่ยว (จ่ายเพิ่ม)	15,000

อัตรานี้เป็นราคาเริ่มต้น อาจเปลี่ยนแปลงได้เนื่องจากการปรับขึ้นของค่าเงินบาท, การเรียกเก็บเซอร์ชาร์จจากทางโรงแรมฯ

เจ้าหน้าที่ผู้ดูแลการจองแพ็คเกจทัวร์จะแจ้งราคาที่แน่นอนให้ทราบ หลังจากได้รับการยืนยันห้องพักรว่างแล้ว

จองตั๋วเครื่องบิน **รับประกันราคาถูก** คลิก etravelway.com/airticket





อัตรานี้รวม:

- ค่ารถรับ - ส่งตามรายการ (Full Size SUV)
- หัวหน้าทัวร์คนไทย ดูแลตลอดการเดินทาง (เดินทางพร้อมกันและเป็นคนขับรถนำเที่ยวตลอดทริป)
- ค่าโรงแรมที่พักตามรายการที่ระบุหรือในระดับเดียวกัน
- ค่าอาหารเช้าที่โรงแรม
- ค่าเข้าสถานที่ต่างๆ ตามรายการที่ระบุ
- ค่าประกันอุบัติเหตุการเดินทาง วงเงินท่านละ 1,000,000 บาท ในกรณีเสียชีวิต (สำหรับผู้ที่อายุไม่เกิน 70 ปี)
- ค่ารักษาพยาบาลเนื่องจากอุบัติเหตุ วงเงินท่านละ 500,000 บาท (สำหรับผู้ที่อายุไม่เกิน 70 ปี)
- ค่าประกัน และ ค่ารักษาพยาบาลเนื่องจากอุบัติเหตุ ไม่ครอบคลุมผู้เดินทางที่มีอายุเกิน 80 ปี

อัตรานี้ไม่รวม :

- ค่าตัวเครื่องบินไป-กลับ ระหว่างประเทศ
- ค่าหนังสือเดินทาง
- ค่าธรรมเนียมวีซ่าประเทศสหรัฐอเมริกา
- ค่าอาหารกลางวันและอาหารเย็น
- ค่าน้ำหนักกระเป๋าที่เกินจากที่สายการบินกำหนดไว้
- ค่าใช้จ่ายส่วนตัว เช่น ค่าอาหารเครื่องดื่ม ,ค่าโทรศัพท์, ค่าซักรีดและอื่นๆที่ไม่ได้ระบุในรายการ
- ค่าภาษีมูลค่าเพิ่ม 7% และค่าภาษีหัก ณ ที่จ่าย 3%
- Hotel Porter (คนยกกระเป๋าที่โรงแรม)
- ค่าทิปยกกระเป๋า (3 USD ต่อใบ)
- ค่าทิปร้านอาหารบางร้านกรณีที่ต้องการเป็นกรณีพิเศษ

เพื่อประโยชน์ของผู้เดินทาง โปรดศึกษาเงื่อนไขการจองทัวร์ และการยกเลิกทัวร์ ที่ระบุในรายการทั้งหมด หลังจากท่านทำการจองทัวร์แล้ว ทางบริษัทฯจะถือว่าท่านเข้าใจ และพร้อมปฏิบัติตามเงื่อนไขดังกล่าว

เงื่อนไข:

1. กรุณาชำระค่ามัดจำทัวร์ **30,000** บาท/ท่าน ภายใน 2 วันทำการนับจากวันจองทัวร์ พร้อมส่งสำเนาหนังสือเดินทาง (ที่ไม่หมดอายุภายใน 6 เดือน นับจากวันเริ่มเดินทาง/หนังสือเดินทางเล่มใหม่สามารถเดินทางได้เลย), สำเนาหน้าวีซ่าอเมริกา และหลักฐานโอนเงินมาได้ที่ Fax 0 2116 6423
2. ค่าทัวร์ส่วนที่เหลือชำระก่อนการเดินทางไม่น้อยกว่า 30 วันทำการ (ในช่วงปกติ) หรือชำระก่อนการเดินทางไม่น้อยกว่า 35 วันทำการ (ในช่วงเทศกาล หรือเมื่อสายการบินเร่งออกบัตรโดยสาร) หรือตามวันเรียกเก็บเงินที่ระบุ (การไม่ชำระเงินค่ามัดจำ หรือชำระไม่ครบ หรือเช็คธนาคารถูกระงับการจ่ายไม่ว่าด้วยสาเหตุใดใด ผู้จัดไม่มีสิทธิยกเลิกการจัดหรือยกเลิกการเดินทาง)





* บริษัทขอสงวนสิทธิ์ที่จะไม่รับผิดชอบหากเกิดเหตุสุดวิสัย อาทิ การยกเลิกหรือการล่าช้าของสายการบิน, เหตุจากอุบัติเหตุ, ภัยธรรมชาติ, การจลาจล, การนัดหยุดงาน

* หากเกิดกรณีการถูกปฏิเสธการเข้าเมืองของประเทศนั้นๆ และท่านไม่สามารถเดินทางต่อได้ ซึ่งเป็นเหตุจากเอกสารไม่ถูกต้อง หรือทำสิ่งผิดกฎหมาย บริษัทขอสงวนสิทธิ์ที่ไม่รับผิดชอบ

* บริษัทขอสงวนสิทธิ์ในการเปลี่ยนแปลงรายการตามความเหมาะสมโดยจะยึดประโยชน์ของท่านเป็นหลัก

กรณียกเลิกการเดินทาง

ยกเลิกก่อนการเดินทางไม่น้อยกว่า 30 วันทำการ คืนเงิน **เต็มจำนวน**

ยกเลิกก่อนการเดินทางไม่น้อยกว่า 15-30 วันทำการ คืนเงิน **ครึ่งหนึ่ง** ของค่าทัวร์

ยกเลิกกะทันหันก่อนการเดินทางน้อยกว่า 15 วันทำการ **ไม่มีการคืนเงินใดๆ ทั้งสิ้น**

ยกเว้นกรณีที่เดินทางช่วงวันหยุดหรือเทศกาลที่ต้องการันตีมัดจำกับสายการบินหรือบริษัทที่มีการกักรันตีค่ามัดจำที่หักโดยตรงหรือโดยการผ่านตัวแทนในประเทศหรือต่างประเทศและไม่อาจขอคืนเงินได้ รวมถึงเที่ยวบินพิเศษเช่น EXTRA FLIGHT และ CHARTER FLIGHT จะไม่มีการคืนเงินมัดจำหรือค่าทัวร์ทั้งหมดเนื่องจากค่าตัวเป็นการเหมาจ่ายในเที่ยวบินนั้นๆ

โรงแรมส่วนใหญ่ของประเทศสหรัฐอเมริกาจะไม่มีเตียงเสริมหรือเตียงที่สาม กรณีที่เป็นผู้ใหญ่และต้องการพัก 3 ท่านต่อหนึ่งห้องหรือเด็กพักกับผู้ใหญ่ 2 ท่านต่อหนึ่งห้อง จะต้องพักด้วยกันโดยไม่มีเตียงเสริม ทั้งนี้เพื่อหลีกเลี่ยงความเสี่ยงในกรณีเกิดเหตุเพลิงไหม้ในห้องพักและมีการอพยพ ซึ่งเป็นหนึ่งในกฎหมายของบางรัฐในประเทศ

ทั้งนี้การเปลี่ยนแปลง แก้อัปเดตผู้เดินทาง ขึ้นอยู่กับเงื่อนไข และ ระยะเวลาการทำงาน ของแต่ละสายการบิน, โรงแรม, รถไฟ ฯ รวมถึงขึ้นอยู่กับช่วงเทศกาล ที่ท่านจะเดินทาง โปรดสอบถาม และขอรับคำแนะนำเพิ่มเติมจากเจ้าหน้าที่ ที่ดูแลการจองทัวร์

รายการและราคาอาจมีการเปลี่ยนแปลงตามช่วงเวลาเทศกาล, ราคาตัวโดยสารเครื่องบิน, ค่าธรรมเนียมของตัวและภาษีน้ำมัน และอื่นๆ โปรดตรวจสอบราคากับทางบริษัทอีกครั้ง





เพื่อการเดินทางอย่างอุ่นใจ หรือ เพื่อคนที่เรารัก..
ด้วยประกันการเดินทางเสริม ที่เพิ่มความคุ้มครองได้มากขึ้น...

ข้อตกลงคุ้มครอง Coverage	อัตราคุ้มครองเงิน และค่าเสียหายอื่น			
	Basic	Silver	Gold	Platinum
1. การประกันภัยอุบัติเหตุส่วนบุคคล อ.บ.1* / Personal Accident Benefit	2,000,000	2,000,000	3,000,000	5,000,000
2. ค่ารักษาพยาบาลจากอุบัติเหตุและสุขภาพ / Medical Expenses	2,000,000	2,000,000	3,000,000	5,000,000
2.1 การรักษาพยาบาลต่อเนื่องในประเทศไทย** / Follow-up treatment in Thailand	50,000	200,000	300,000	500,000
2.2 การรับการรักษาพยาบาลครั้งแรกในประเทศไทย*** / Medical treatment in Thailand	100,000	200,000	300,000	500,000
3. การเคลื่อนย้ายฉุกเฉินและการส่งกลับประเทศ / Evacuation and repatriation	2,000,000	2,000,000	3,000,000	5,000,000
4. การบริการความช่วยเหลือหรือทางการแพทย์ฉุกเฉิน / Emergency Medical Assistance				
4.1 การเยี่ยมผู้เอาประกันภัยในต่างประเทศ / Compassionate visit	×	Actual Cost	Actual Cost	Actual Cost
4.2 การส่งตัวผู้เยาว์กลับประเทศ / Return of minor	×	Actual Cost	Actual Cost	Actual Cost
4.3 การค้นหา การช่วยชีวิต และการกู้ภัย / Search, rescue and recovery	250,000	250,000	250,000	250,000
5. การยกเลิกการเดินทาง / Trip cancellation	×	×	100,000	100,000
6. การลดจำนวนวันเดินทาง / Trip curtailment	×	×	100,000	100,000
7. ความสูญเสียบags หรือความเสียหายของสัมภาระในการเดินทาง / Loss or damage of personal baggage	×	×	50,000	50,000
8. การล่าช้าของการเดินทาง / Cover of delay				
8.1 การล่าช้าของระบบขนส่งมวลชน / Delays in means of public transport	×	2,000	10,000	20,000
8.2 การล่าช้าของสัมภาระ / Delayed collection of baggage	×	2,000	20,000	20,000
8.3 การจี้โดยสลัดอากาศ / Hijack	×	×	50,000	50,000
8.4 การพลาดต่อเที่ยวบิน / Missed connection - flight	×	2,000	10,000	20,000
9. การสูญหายของหนังสือเดินทาง / Loss of passport	×	×	5,000	5,000
10. ความรับผิดต่อบุคคลภายนอก / Personal legal liability	×	1,000,000	2,000,000	5,000,000
11. ความรับผิดส่วนแรกสำหรับรถเช่า / Rental car excess	×	×	10,000	20,000
12. ความคุ้มครองกีฬาอล์ฟ / Golf extension	×	×	×	20,000
13. เงินชดเชยรายได้ระหว่างรักษาตัวในโรงพยาบาลต่างประเทศ / Overseas hospitalization benefit	×	1,000 per day max 10,000	2,000 per day max 20,000	3,000 per day max 30,000

หมายเหตุ

* อ.บ. 1 หมายถึง การเสียชีวิต การสูญเสียอวัยวะ สายตา หรือทุพพลภาพถาวร สิ้นเชิงจากอุบัติเหตุ /
Loss of, dismemberment, loss of sight or total permanent disability.

** ข้อ 2.1 *** ข้อ 2.2 บริษัทจะจ่ายค่าใช้จ่าย สำหรับการรักษาพยาบาลที่เกิดขึ้นในระยะเวลา 7 วันแรก จาก
การเดินทางกลับประเทศไทย /

2.1, 2.2 The company shall pay such costs incurred within 7 days of the return to Thailand.





จำนวนวันเดินทาง (วัน) Period of Insurance (Days)	สำหรับเดินทางทั่วโลก และขอยืมวีซ่าเชิงกัน			
	WORLDWIDE PLUS			
	Basic	Silver	Gold	Platinum
แพคเกจเที่ยว / Single Trip				
1-4	300	334	600	990
5-6	350	450	715	1,290
7-8	370	500	990	1,772
9-10	399	600	1,230	1,996
11-15	600	790	1,590	2,750
16-22	849	1,275	2,210	3,370
23-31	999	1,600	2,680	3,993
32-45	1,530	2,090	3,200	5,674
46-60	1,950	2,500	3,850	6,180
61-75	2,300	3,340	4,900	7,910
76-94	2,500	3,843	5,500	9,390
95-105	3,500	4,467	7,490	11,145
106-121	4,100	5,090	8,400	12,900
122-151	5,200	6,345	10,250	15,895
152-182	6,500	7,599	12,530	18,890
แพคเกจปี เดินทางไม่จำกัดครั้ง แต่ครั้งไม่เกินจำนวนวันระบุ / Annual Multi -Trip, max length per trip as per plan selected				
Annual (max 31 days)	2,000	2,450	4,000	5,700
Annual (max 60 days)	2,500	3,120	4,800	7,400
Annual (max 90 days)	3,600	4,225	5,800	10,000
Annual (max 120 days)	5,750	6,427	9,000	13,990
Annual (max 365 days)	15,500	19,000	26,200	44,000

■ เบี้ยประกันสำหรับผู้ที่มีอายุไม่เกิน 75 ปี ระยะเวลาประกันเที่ยวเดียว / Premium shown is for insured up to 75 yrs of age includes tax and stamp.
■ สำหรับผู้ที่มีอายุตั้งแต่ 76 ปีขึ้นไป เบี้ยประกันเที่ยวเดียวจะเพิ่มขึ้นเป็น 2 เท่าของเบี้ยประกันเที่ยวเดียวที่ระบุในตาราง / For insured aged 76 yrs and above, premium will be two times the amount shown in the table.

* สำหรับผู้เอาประกันภัย ที่มีอายุ 75 ปีขึ้นไป เบี้ยประกันภัยจะเพิ่มขึ้นเป็น 2 เท่าของเบี้ยประกันภัยที่ระบุไว้ในตาราง

ความคุ้มครองพิเศษ / Special Coverages

คุ้มครองค่ารักษาสูงถึง 5,000,000 บาท

- คุ้มครองค่ารักษาพยาบาลจากอุบัติเหตุและเจ็บป่วย
- Covers medical expenses from injuries and illness up to 5,000,000 baht.

รักษาฟัน 16,000 บาท

- คุ้มครองค่ารักษาพยาบาลฟันเพื่อบรรเทาความเจ็บปวดที่ต่างประเทศ ได้ถึง 16,000 บาท
- Dental treatment cover for relief of pain up to 16,000 baht.

ไม่ต้องสำรองจ่าย รักษาได้ทุก สม.

- คุ้มครองค่ารักษาพยาบาลทั้ง IPD, OPD
- You don't have to advance money.
- Free choice of hospital. Covers medical expenses for inpatient and outpatient treatment.

คุ้มครองกีฬาเสี่ยงภัย

- คุ้มครองค่ารักษาพยาบาลการบาดเจ็บจากกีฬาเสี่ยงภัย เช่น ดำน้ำ เคนจี้ เจ็ทโบ๊ท ขี่สกี
- Coverage includes medical expenses for injuries from certain high-risk sports such as diving, skiing, or bungee jumping.

ไม่จำกัดอายุ

- ไม่จำกัดอายุผู้ทำประกันภัย - No age limit

ช่วยเหลือ 24 hrs. ทั่วโลก

- ศูนย์ให้ความช่วยเหลือฉุกเฉินทางการแพทย์และการเดินทางทั่วโลก
- +66 (2) 696 3650
- 24 hours. Worldwide emergency call center
- +66 (2) 696 3650

หมายเหตุ / Remark

- การประกันภัยนี้ไม่คุ้มครองโรคประจำตัว การบาดเจ็บหรือเจ็บป่วยนอกภาพที่เป็นมาก่อนการเอาประกันภัย / Pre-existing medical conditions are not covered.
- กรณีกรมประกันการเดินทางต่างประเทศ หัก เป็นการให้ความคุ้มครองอุบัติเหตุหรือภัยธรรมชาติเฉพาะกรณีอยู่ต่างประเทศเท่านั้น ยกเว้นหมวด 5 การยกเลิกการเดินทางบริษัทจะไม่ให้ความคุ้มครองแก่ผู้เอาประกันภัยที่มีความจำเป็นนอกเหนือจากนี้ได้ตั้งแต่ออกเดินทางก่อนเริ่มการเดินทางตามเงื่อนไขกรมการ / Global Travel Insurance Plus covers loss while abroad only. Except Clause No.5: Flight cancellation, Company will cover all necessary and unavoidable cost of cancelled flight prior departure.
- ความคุ้มครองพิเศษขึ้นกับแผนประกันภัยที่ท่านเลือก / The coverage is as per the Plan Purchased.

สนใจ “ประกันภัยการเดินทางทั่วโลก” โปรดแจ้งเจ้าหน้าที่ ผู้ดูแลการจองทัวร์ ล่วงหน้าก่อนเดินทาง ไม่น้อยกว่า 1 สัปดาห์ และกรุณาชำระค่าประกันภัยการเดินทาง ยอดเต็มจำนวน หลังจากส่งรายชื่อผู้เอาประกันภัยแล้ว

