



# ทัวร์ญี่ปุ่น ฤดูหนาว ฮอกไกโด 6 วัน 4 คืน

โดยสายการบินไทย ระดับ 5 ดาว (สะสมไมล์ ROP ได้ 25 %)

พักคิโรโร รีสอร์ท 1 คืน ฟรีกิจกรรม Snow Park

เมนูพิเศษ บุฟเฟ่ต์ชาบูยักษ์ 3 ชนิด พร้อมอาหารนานาชาติทานไม่อั้น

อัตรานี้ไม่รวม ค่าทิปไกด์ + คนขับรถ (วันละ 200 บาท x 6 วัน = 1,200 บาท / ลูกค้า 1 ท่าน / ทริปการเดินทาง)

เพื่อประโยชน์ของผู้เดินทาง โปรดศึกษาเงื่อนไขการจองทัวร์ และการยกเลิกทัวร์ ที่ระบุในรายการ  
ทั้งหมดหลังจากท่านทำการจองทัวร์แล้ว ทางบริษัทฯจะถือว่าท่านเข้าใจ และพร้อมปฏิบัติตามเงื่อนไขดังกล่าว

สรุปการเดินทางโดยย่อ	
วันที่1	กรุงเทพฯ(สนามบินสุวรรณภูมิ)
วันที่2	สนามบินชิโตเซะ - โนโบริเบ็ตสึ - จิโกกุทานิ - หมู่บ้านดาเตะจิไตมูระ
วันที่3	คิโรโรรีสอร์ท - สนุกสนานกับกิจกรรม SNOW PARK ฟรี!! 2 ชั่วโมงเต็ม - นั่งกระเช้ากอนโดล่าขึ้นบนยอดเขาอาซาริ ขอความรัก ตามรอยหนังภาพยนตร์ “แฟนเดย์” - พักสุดหรู!! คิโรโรรีสอร์ท 1 คืน
วันที่4	คลองโอตารุ - พิพิธภัณฑ์กล่องดนตรี - หอนาฬิกาไอน้ำ - โรงงานช็อกโกแลต - ชมอดีตทำเนียบ รัฐบาล - สวนโอโดริ - ซัปโปโรทีวีทาวเวอร์
วันที่5	เมืองซัปโปโร - อิสระซ้อปิ้งย่านชูซุกิโนะ
วันที่6	สนามบินชิโตเซะ - กรุงเทพฯ(สนามบินสุวรรณภูมิ)

วันแรก กรุงเทพฯ - สนามบินชิโตเซะ

20:00 น. คณะพร้อมกันที่ ท่าอากาศยานสุวรรณภูมิ ผู้โดยสารระหว่างประเทศ ชั้น 4 เคาน์เตอร์ D ประตูทางเข้า 2 สายการบินไทย โดยมีเจ้าหน้าที่ของบริษัทฯ คอยให้การต้อนรับ และ อำนวยความสะดวกด้านสัมภาระเช็คอินแก่ทุกท่าน.....

**\*\*เคาน์เตอร์เช็คอินปิดบริการก่อนเวลาเครื่องออกอย่างน้อย 60 นาที ผู้โดยสารพร้อม ณ ประตูขึ้นเครื่องก่อนเวลาเครื่องออก 30 นาที**

23:55 น. เดินทางสู่ประเทศญี่ปุ่น โดย สายการบินไทย เที่ยวบินที่ TG 670 (บริการอาหารและเครื่องดื่มบนเครื่อง) (ใช้เวลาเดินทางประมาณ 5.30 ชั่วโมง ... เวลาท้องถิ่นเร็วกว่าประเทศไทย 2 ชั่วโมง)





วันที่สอง สนามบินชิโตเซะ - โนโบริเบ็ตสึ - จิโกกุดานิ (หุบเขานรก) - หมู่บ้านดาเตะจิไดมูระ

08:20 น. ถึงสนามบินนานาชาติ สนามบินชิโตเซะ เกาะฮอกไกโด ประเทศญี่ปุ่นดินแดนอาทิตย์อุทัย หลังผ่านขั้นตอนการตรวจคนเข้าเมือง และรับสัมภาระเรียบร้อยแล้ว นำท่านเดินทางสู่ เมืองโนโบริเบ็ตสึ เมืองที่เต็มไปด้วยบ่อน้ำแร่ที่มีชื่อเสียงที่สุดบนเกาะฮอกไกโด พาท่านชม จิโกกุดานิ (Jigokudani) หรือเรียกอีกอย่างว่า “หุบเขานรก” อยู่ในเขตอุทยานแห่งชาติ Shikotsu-Toya ที่เรียกว่าหุบเขานรกนั้นเพราะที่นี่มีทั้งบ่อโคลนและบ่อน้ำร้อนที่เดือดตามธรรมชาติกระจาย



ไปทั่วบริเวณเสมือนนรกที่มีกระทะทองแดงที่มีควันร้อนๆอยู่ตลอดเวลา และถือเป็นแหล่งกำเนิดน้ำแร่และออนเซ็นที่มีชื่อเสียงที่สุดบนเกาะฮอกไกโด (ฉากหนึ่งในภาพยนตร์แฟนเตซี...แฟนกันแค่วันเดียว กับค่ายอดฮิตที่นางเอกถามพระเอก “ มาจ้องตากันสัก 1 นาทีไหม? ณ หุบเขานรก ”

ทางเข้าหุบเขาจะมี สัญลักษณ์เป็นยักษ์สีแดงตัวใหญ่ถือตะบองคอยต้อนรับ หน้าตาอาจจะดูน่ากลัวไปหน่อย แต่ที่นี่เป็นยักษ์ดีที่จะคอยคุ้มกันภัยให้ผู้มาเยือน ดังนั้นทุกบริเวณพื้นที่ของที่นี่ ไม่ว่าจะเป็นร้านขายของที่ระลึก ห้องน้ำจะมีป้ายต่างๆที่มีสัญลักษณ์รูปยักษ์ให้เห็นโดดเด่นเป็นเอกลักษณ์ ระหว่างการเดินทางเข้าไปจะมีเส้นทางเดินชมธรรมชาติให้เดินเที่ยวชมได้ บริเวณนี้จะมีโรงแรมตั้งขึ้นจำนวนมากเพราะใกล้กับแหล่งบ่อน้ำแร่จากธรรมชาติ ทำให้โรงแรมมีออนเซ็นให้บริการนักท่องเที่ยวตลอดทั้งปี เมื่อเดินใกล้เข้าไปบริเวณหุบเขาจะมีไอก้ามะถันพวยพุ่งออกมาตลอดเวลา บางบริเวณก็จะมีบ่อโคลนเดือดซึ่งเกิดจากความร้อนใต้พิภพผุดขึ้นมาไม่ขาดสาย แนะนำว่าถ้าใครเป็นภูมิแพ้หรือกลัวว่าจะเหม็นกลิ่นกำมะถัน (จริงๆกลิ่นก็ไม่รุนแรงเท่าไรหรอก) ควรจะพกหน้ากากอนามัยหรือผ้าเช็ดหน้ามาปิดจมูกด้วย



เที่ยง รับประทานอาหารกลางวัน ณ ภัตตาคาร (1)

ปาย จากนั้นนำท่านชม หมู่บ้านดาเตะจิไดมูระ (Noboribetsu Date Jidaimura) เป็นหมู่บ้านจำลองวิถีชีวิตของชาวเอโดะในสมัยโบราณ ภายในพื้นที่หมู่บ้านมีทั้งหอสังเกตการณ์ โรงละคร วัด ร้านค้า หมู่บ้านนินจา ซามูไร โดยนักท่องเที่ยว จะสามารถสัมผัสบรรยากาศได้เหมือนอยู่ในหนังญี่ปุ่นโบราณ นอกจากนี้ยังมีคนแต่งตัวเป็นพ่อค้า ซามูไร นินจา เดินไปมา และ สามารถชมการแสดงวัฒนธรรมแบบชาวเอโดะ ท่านจะได้เพลิดเพลินไปกับบรรยากาศเอ็นเตอร์เทนเมนท์สุดประทับใจ มีที่ให้แปลงกายเป็นเจ้าชายเจ้าหญิงของญี่ปุ่นหรือ นินจา การแสดงกายกรรมของนินจา และการแสดงทักษะการใช้ดาบ และภายในหมู่บ้านการตกแต่งของร้านอาหารทั้งภายนอกและภายในก็เป็นแบบสมัยเอโดะ





ค่า รับประทานอาหารค่ำ ณ โรงแรมที่พัก (2)

ที่พัก โรงแรม NOBORIBETSU SEKISUITEI HOTEL (ระดับ 4 ดาว)



วันที่สาม คิโรโรรีสอร์ท - ให้ท่านสนุกสนานกับกิจกรรม SNOW PARK ฟรี!! 2 ชั่วโมงเต็ม พิเศษ!! นำท่านขึ้นกระเช้าไปสัมผัสหิมะบนยอดเขาอาซาริ ขอความรัก ตามรอยหนังภาพยนตร์ “แฟนเดย์” – พักสุดหรู!! คิโรโรรีสอร์ท 1 คืน

เช้า รับประทานอาหารเช้าในโรงแรม (3)

จากนั้น นำท่านเดินทางสู่ คิโรโร รีสอร์ท พาท่านไปย่ำหิมะขาว ที่ Kiroro Resort สกี รีสอร์ทแห่งแรกของคนไทยบนเกาะฮอกไกโด... คิโรโร รีสอร์ท เป็นที่รู้จักของนักท่องเที่ยวชาวไทย เพราะกระแสภาพยนตร์รัก อย่าง “แฟนเดย์...แฟนกันแค่วันเดียว” ที่ใช้ คิโรโร รีสอร์ทเป็นสถานที่ถ่ายทำหลัก และสร้างความประทับใจให้กับคนดูมาแล้ว เมื่อ 2 ปีที่แล้ว จึงทำให้สกีรีสอร์ทแห่งนี้เป็นที่กล่าวถึงอย่างมาก ห้องพักของคิโรโร มีหลายแบบทั้งเตียงเดี่ยว เตียงคู่ ไปจนถึงห้อง 4 เตียง (กรณีอัปเกรด) ที่สามารถรองรับนักท่องเที่ยวที่มากันเป็นครอบครัวให้ได้อยู่ร่วมกันอย่างอบอุ่นได้ แลเมื่อกมองออกไปนอกหน้าต่าง จะเห็นหิมะโปรยปรายเป็นละอองขาวพราวพลิว หลายคนที่เคยมาเยือนคิโรโร จะพูดเป็นเสียงเดียวกันว่า หิมะที่นี่เป็น “fresh snow” เพราะสะอาด ขาว นุ่มเป็นปุย โดยเฉพาะสำหรับนักสกีแล้ว ที่นี่เป็นอีกหนึ่งเดสทินชั่น...ที่ไม่ควรพลาด จากนั้นนำคณะทุกท่าน นั่งกระเช้ากอนโดล่า ระยะทางประมาณ 4 กิโลเมตร (ใช้ระยะเวลาประมาณ 20 นาที) ไปบนยอดเขาอาซาริ ที่สูงจากระดับน้ำทะเล ถึง 1,180 เมตร บนเขา Nisa (นิสะ) หรือ ระวังแห่งความรัก ที่ว่ากันว่าใครก็ตามที่ต้องการสมหวังในความรัก สามารถถ่าลันหิมะเพื่อขอพรในเรื่องของความรักได้ และบนยอดเขาอาซาริแห่งนี้ ยังได้ชื่อว่าเป็นจุดชมวิวที่สวยงามอีกแห่งหนึ่งของฮอกไกโดด้วยนอกจากหิมะขอพรแล้ว มีความเชื่อว่า...ถ้าใครได้ลันหิมะ และอธิษฐานเกี่ยวกับความรักจะสมหวัง อีกทั้งยังเป็นทีนิยมของคนหนุ่ม





สาวอีกด้วย จากนั้นให้ท่านอิสระตามอัธยาศัย ให้ท่านได้ได้สนุกสนานกับกิจกรรมสโนว์พาร์คต่างๆมากมาย อาทิ สโนว์โมบิล สโนว์บานานา สโนว์สเลด

- แคมป์ฟรี..กิจกรรม Snow Park 2 ชั่วโมง (Snow Rafting, Mini Snow Mobile, Snow Banana) (ขอสงวนสิทธิ์ในการเล่นเครื่องเล่นแต่ละชนิดขึ้นกับสภาพภูมิอากาศ และการแข็งตัวของหิมะ)
- แคมป์ฟรี..นำท่านขึ้นกระเช้าคอนโดล่า ขึ้นไปบนเขาความยาว 4 กิโลเมตร ไปสัมผัสหิมะบนยอดเขา Asari (ขอสงวนสิทธิ์การเปิด - ปิดกระเช้าตามสภาพภูมิอากาศ ณ ขณะนั้น)



**เที่ยง** อิสระอาหารกลางวัน ณ ศูนย์อาหารของโรงแรม

หากท่านต้องการ **เข้าชม หรือ ถ่ายรูป โบสถ์แสนโรแมนติก** ซึ่งเป็นฉากที่พระเอกนางเอกแต่งงาน ในโบสถ์แห่งนี้ ซึ่งถือว่าเป็นหนึ่งในสถานที่ถ่ายทำภาพยนตร์ชื่อดัง **แฟนเดย์** ที่แสนโรแมนติกมากๆ ก็สามารถสอบถามทางไกด์ได้ ( เวลาในการเปิด - ปิด โบสถ์ต้องเช็คกับทางโรงแรมอีกครั้ง )



**ค่ำ** รับประทานอาหารค่ำ ณ **โรงแรมที่พัก (4) อิมมอร์รอยกับบุฟเฟ่ต์นานาชาติ**

**ที่พัก** THE KIRORO SKI RESORT ระดับ 5 ดาว (พร้อมสิ่งอำนวยความสะดวกครบครัน)

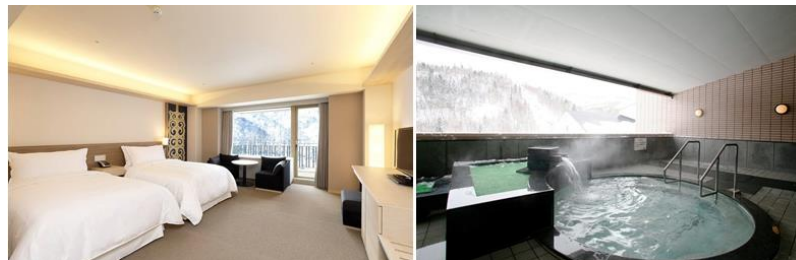

**\*\* เพื่อให้ท่านได้ผ่อนคลายจากการเหนื่อยล้ามาทั้งวัน ท่านสามารถไปแช่ออนเซ็นได้ฟรี ซึ่งเป็นบริการของทางโรงแรม ซึ่งมีห้องแยกหญิง - ชาย ให้ท่านได้เลือกใช้บริการ \*\***





วันที่สี่ ถ่ายรูปคลองโอตารุ - พิพิธภัณฑท์กล่องดนตรี - หอนาฬิกาไอน้ำ - โรงงานช็อกโกแลต - ชมอดีตทำเนียบรัฐบาล (ตึกแดง) - สวนโอโตริ - ซัปโปโรทีวีทาวเวอร์ - **เมนูพิเศษ!!** บุฟเฟ่ต์ชาบูยักษ์ 3 ชนิดขึ้นชื่อของเกาะฮอกไกโด พร้อม อาหารนานาชาติทานไม่อั้น!!

เช้า **รับประทานอาหารเช้าในโรงแรม (5)**

นำท่านเดินทางสู่ **เมืองโอตารุ** อยู่ทางตะวันตกเฉียงเหนือของเมืองซัปโปโร นำท่าน **ชมคลองโอตารุ** เป็นสัญลักษณ์ของเมืองโอตารุ ที่นักท่องเที่ยวนิยมมาถ่ายภาพที่นี่เพื่อเป็นที่ระลึก หากเดินทางมายังเมือง โอตารุแล้วไม่ได้ถ่ายรูปกับคลองแห่งนี้ถือว่ามาไม่ถึงจริงๆ ในช่วงฤดูหนาวคลองแห่งนี้จะปกคลุมไปด้วยหิมะที่ขาวโพลน ทำให้ช่วงหน้าหนาวนักท่องเที่ยวนิยมมาเยือนสถานที่แห่งนี้เป็นอย่างมาก



จากนั้นนำท่านชม **โรงงานแก้ว** ตั้งอยู่เลียบริมคลองโอตารุ ด้านบนเป็นหอคอยคู่ หลังคาเป็นโดมไว้สำหรับชมวิวภายในโรงงานท่านสามารถเพลิดเพลินไปกับการชมวิธีการทำเครื่องแก้ว และ ยังสามารถซื้อของฝากที่ทำจากแก้วลดหลายน่ารักๆหลากหลายรูปแบบติดไม้ติดมือกลับบ้านได้อีกด้วย และท่านสามารถเลือกชมกล่องดนตรี **พิพิธภัณฑท์กล่องดนตรี** ที่ เห็นว่าได้รับความนิยมอย่างมากคือ **MAIN HALL** หรืออาคารหลักซึ่งมีความโดดเด่น และเป็นโซนที่มีของฝากของที่ระลึกวางขายมากมาย นอกจากของฝากแล้วยังสามารถทดลองเล่นกล่องดนตรี (ในโซนที่เข้ามีตัวอย่างให้ลองเล่น) ว่าจะเลือกเพลงไหน มีเพลงไหนถูกใจเป็นพิเศษบ้าง ทำให้การดูของฝากไม่น่าเบื่ออีกต่อไป



จากนั้นนำท่านไปชม **หอนาฬิกาไอน้ำ** นาฬิกาไอน้ำเก่าๆ ที่แวนคูเวอร์เขามอบให้เมืองโอตารุเป็นที่ระลึก นาฬิกาเรือนนี้ตั้งอยู่ที่ร้านพิพิธภัณฑท์กล่องดนตรีนี้เองเห็นสวยๆ อย่างนี้นาฬิกาเรือนนี้เก่าแก่มาก ทั้งยังเป็นนาฬิกาไอน้ำโบราณที่ยังใช้ได้ซึ่งเหลืออยู่เพียง 2 เรือนบนโลกเท่านั้น นาฬิกานี้ยังถือเป็นหนึ่งในแลนด์มาร์คประจำเมืองโอตารุ โดยในทุก ๆ 15 นาที นาฬิกาเรือนนี้จะมีเสียงดนตรีดังขึ้นเป็นที่สนใจแก่นักท่องเที่ยวยิ่งนัก **ทั้งยังเป็นหนึ่งในไฮไลท์ของภาพยนตร์ไทยชื่อดังเรื่อง 'แฟนเดย์' แฟนกันแค่วันเดียว**

เที่ยง **รับประทานอาหารกลางวัน ณ ภัตตาคาร (6)**

จากนั้นนำท่านไปชิมของฝากขึ้นชื่อของฮอกไกโดที่ **โรงงานช็อกโกแลต "Ishiya Chocolate Factory"** เป็นโรงงานในเมืองซัปโปโรที่ผลิตช็อกโกแลตอันเลื่องชื่ออย่าง **Shiroi Koibito** คุกกี้สอดไส้ไวท์ช็อกโกแลตที่ทำจากนมโคจากฮอกไกโดที่ว่ากันว่าอร่อยที่สุดในญี่ปุ่น ทำให้คุกกี้สอดไส้ไวท์ช็อกโกแลตอย่าง Shiroi Koibito มีรสชาติ





อร่อยกลมกล่อมสุดๆ จนกระทั่งกลายมาเป็นของฝากยอดนิยมติดอันดับสูงสุดของเกาะฮอกไกโดนั่นเอง นอกจากของฝากแสนอร่อยแล้ว ภายในบริเวณของโรงงานผลิตซ็อกโกแลตยังมีส่วนของพิพิธภัณฑ์ มีสวนสำหรับนั่งเล่น มีร้านอาหารอร่อยๆ ให้ได้เลือกชิม หรืออาจจะลองเข้าคอร์สทำคุกกี้ด้วยก็ได้ และสำหรับใครที่เป็นแฟนพันธุ์แท้เค้ก ขอบอกว่าเค้กบุฟเฟต์ของที่นี่เค้าอร่อยมาก โดยราคาอยู่ที่หัวละ 1,500 Yen สำหรับผู้ใหญ่ และ 600 Yen สำหรับเด็ก หรือจะทานเป็นแบบเซตก็ได้เช่นกัน

นำท่านไปยัง “**ทำเนียบรัฐบาลเก่าฮอกไกโด**” (Former Hokkaido Government Office Building)

**旧北海道庁舎** (Akarenga) อะคะเร็งงะ ในภาษาญี่ปุ่นแปลว่า อิฐสีแดง เริ่มก่อสร้างเมื่อปี พ.ศ.2416 เป็นอาคารในสไตล์นีโอบาร็อคอเมริกา โดยลอกแบบมาจากอาคารทำเนียบรัฐบาลแห่งรัฐแมสซาชูเซตส์ สหรัฐอเมริกา ใช้อิฐจำนวนกว่า 2.5 ล้านก้อน ล้วนแต่เป็นอิฐที่ทำจากหมู่บ้าน Shiroishi และ Toyohira ซึ่งเป็นหมู่บ้านใกล้ๆเมือง Sapporo ตึกแดงหลังนี้ใช้เป็นที่ทำการรัฐบาลฮอกไกโดตั้งแต่ปีพ.ศ.2429 และใช้งานต่อเนื่องยาวนานถึง 80 ปี ก่อนที่จะย้ายไปที่ทำการหลังใหม่ ภายในอาคารมีอุปกรณ์เครื่องใช้ของท่านผู้ว่าการเมือง และมีนิทรรศการแสดงภาพถ่ายและเรื่องราวความเป็นมาของเมือง Hokkaido “ไฮไลท์ช่วงฤดูหนาว..หิมะตกปกคลุมบริเวณหน้าอาคาร ทำให้บรรยากาศรอบๆสวยงามเหมือนภาพวาดเลยทีเดียว



จากนั้นนำท่านผ่านชม **หอนาฬิกาโบราณ** สัญลักษณ์คู่มือเมือง ถือว่าเป็นสมบัติทางวัฒนธรรมอันมีค่าของชาวญี่ปุ่น ซึ่งยังคงบอกเวลาอย่างเที่ยงตรงกว่า 100 ปี หอนาฬิกาแห่งนี้เก่าแก่มากจนได้กลายเป็นสัญลักษณ์ที่สำคัญของเมืองซัปโปะ จากนั้นนำท่านไปยัง **สวนโอโดริ** สถานที่จัดเทศกาลหิมะของทุกๆปี (SNOW FESTIVAL) ในช่วงฤดูหนาวหิมะตกปกคลุมก็จะเป็นจุดถ่ายรูปที่สวยงามอีกจุดเลยทีเดียว และท่านยังสามารถมองเห็น **ซัปโปโรทีวีทาวเวอร์ (Sapporo T.V. Tower)** ที่ตั้งตระหง่านอยู่ทางเข้า สวนโอโดริ ที่มีความสูงถึง 142.7 เมตร

ค่า

**รับประทานอาหารค่ำ ณ ภัตตาคาร (7) เมนูพิเศษ!!บุฟเฟต์ซาบูยักซ์ 3 ชนิดขึ้นชื่อของเกาะฮอกไกโด พร้อมอาหารนานาชาติ ทานไม่อั้น!!** ให้ท่านเลือกทานกันจนเลือกไม่ถูกเลยทีเดียว ทั้งอาหารทะเลสดๆ อาทิ หอยนางรม หอยเชลล์ หอยแมลงภู่นิวซีแลนด์ หอยตลับ กุ้งก้ามกราม กุ้งแม่น้ำ ปลาแซลมอนสดๆ และเมนูอาหารญี่ปุ่น ซาซิมิ ซูชิ และเมนูปิ้งย่างเนื้อหมู เนื้อวัว ระดับพรีเมียม





ที่พัก โรงแรม DAIWA HOTEL SAPPORO ระดับ 4 ดาว หรือ เทียบเท่า (ย่านซัปโปริง)

วันที่ทำ เมืองซัปโปโร - อิสระซัปโปริงตามอัธยาศัย (ไม่มีบริการรถ) - โรงแรมที่พัก

เช้า รับประทานอาหารเช้าของโรงแรม (8)

ให้ท่านได้ อิสระซัปโปริงตามอัธยาศัย ได้อย่างเต็มที่ เรามีสถานที่แนะนำสำหรับผู้รักการช้อปปิ้งดังนี้ค่ะ



ย่านซูซูกิโนะ (SUSUKINO)เป็นย่านที่รวบรวมร้าน ช้อปปี้ง ห้างสรรพสินค้า ร้านนั่งชิลนั่งดื่มต่างๆ ร้านอาหาร ร้านขายอุปกรณ์อิเล็กทรอนิกส์ และอื่นๆ อีกมากมายให้ท่านได้ช้อปปี้งได้จุใจ เช่น ร้านBIG CAMERA จำหน่าย กล้องดิจิทัล, เครื่องใช้ไฟฟ้าและอิเล็กทรอนิกส์,ร้าน100เยน,ร้าน UNIQLO ขายเสื้อผ้าแฟชั่นวัยรุ่น,ร้าน MATSUMOTO KIYOSHI ขายยาและเครื่องสำอางขึ้นชื่อของญี่ปุ่น ตลาดถนนคนเดินทานุกิโคจิ แหล่งช้อปปี้ง เก่าแก่ หนึ่งในโลเคชั่นของภาพยนตร์ ‘แฟนเคย์’ ตลาดแห่งนี้มีร้านค้าทอดยาวกว่า 1 กิโลเมตรตลอดทิศ ตะวันออก และตะวันตกของใจกลางเมืองซัปโปโร เชื่อมต่อกันด้วยหลังคาโครงสร้างที่ไว้ป้องกันฝนตก หรือ แดด ร้อนให้กับนักท่องเที่ยวที่มาจับจ่ายซื้อสินค้า โดยเริ่มตั้งแต่เขตนิชิ 1 โจนะจนถึงนิชิ 7 โจนะ ตลาดแห่งนี้มี นักท่องเที่ยวมาจับจ่ายใช้สอยมากมาย เป็นแหล่งช้อปปี้งที่เต็มไปด้วยความคึกคักมีชีวิตชีวา อาทิ เสื้อผ้าแฟชั่น ร้านขนมหวาน ไอศกรีม ฯลฯ และร้านค้าที่รวบรวมทุกสิ่งไว้ที่นี่ ก็คือ "ร้านดองกิโฮเต้" Don.ki หรือ ร้าน มัตสึโมโต้ "Matsumoto"

เจอาร์ทาว อาคารสูง 38 ชั้นที่ตั้งตระหง่านอยู่ทางประตูทิศใต้ของสถานี JP ซัปโปโร รวมเอาสถานที่ต่างๆ ไว้ด้วยกัน อาทิเช่น ช้อปปี้งเซ็นเตอร์ โรงแรม JP ทาวเวอร์โฮเต้ล นิกโกะซัปโปโร, ออฟฟิศ, จุดชมวิว T38 และอื่นๆ เป็นต้น ศูนย์การค้าใต้ดิน ‘เอเปีย’ ที่มีโดมกระจกเชื่อมจากใต้ดินขึ้นมายังพื้นดินเป็นจุดสังเกต มีร้านขายของฝาก จากฮอกไกโดและร้านขนมมันจูเก่าแก่ ก็มาเปิดสาขายู่ด้วย ที่ ‘เอสต้า’ มีศูนย์อาหารสไตล์ริมพาร์ค ‘ราเม็ง ริ พลับบลิค ซัปโปโร’ และร้านขายส่งเครื่องไฟฟ้า สวนบนดาดฟ้า และอื่นๆ ที่ ‘พาเซโอ’ ซึ่งเป็นศูนย์สรรพสินค้า ใต้ทางยกระดับที่มี 2 ชั้นคือ ระหว่างชั้น 1 และชั้นใต้ดินที่ 1 ของสถานี JR ซัปโปโรทางตะวันออกจรดตะวันตก สามารถสนุกสนานเพลิดเพลินกับการช้อปปี้งด้วยบรรยากาศเดินเล่นสบายๆ สมดังความหมายของชื่อคือทางเดิน เล่นในภาษาสเปน ที่ชั้นใต้ดิน 1 ถึงชั้น 6 ของ ‘ซัปโปโร สเตลล่า เพลส’ มีร้านขายของและร้านอาหาร ส่วนชั้น 7 มีโรงภาพยนตร์ ซีเนม่า คอมเพล็กซ์ และที่ชั้น 9 ยังมีภัตตาคารอาหารฝรั่งเศส มิคุนิ ซัปโปโรอีกด้วย

**\*\* อิสระอาหารเที่ยง และ อาหารค่ำ เพื่อไม่เป็นการรบกวนเวลาช้อปปี้งของท่าน \*\***

ที่พัก โรงแรม DAIWA HOTEL (ระดับ 4 ดาว) หรือ เทียบเท่า (ย่านซัปโปริง)





**วันที่ทก** สนามบินชิโตเซะ - กรุงเทพฯ

**เช้า** รับประทานอาหารเช้าของโรงแรม (9)  
ได้เวลาอันสมควรนำทุกท่านเดินทางสู่สนามบินชิโตเซะ เพื่อทำการเช็คอินตัวเครื่องบิน และสัมภาระ  
**10.00 น.** เดินทางกลับกรุงเทพฯ โดยสายการบินไทย เที่ยวบินที่ TG 671 (บริการอาหารและเครื่องดื่มบนเครื่อง)  
**15.50 น.** คณะเดินทางถึง สนามบินสุวรรณภูมิ โดยสวัสดิภาพและความประทับใจจากพวกเราทุกคน.....

หมายเหตุ : ในกรณีสภาพอากาศไม่เอื้ออำนวยไม่สามารถขึ้นกระเช้าไปเล่นกระดิ่งบนยอดเขาอาซาริ และไม่สามารถเล่น  
กิจกรรม Snow park ได้ ทางบริษัทฯ จะคืนเงินให้ท่านละ 4,500 เยน หรือเงินไทยประมาณ 1,300 บาท

อัตราค่าบริการ ต่อท่าน งดแถมกระเป๋า	ผู้ใหญ่ / เด็ก ห้องละ 2 ท่าน	2 ผู้ใหญ่ 1 เด็ก เด็กมีเตียง (เด็ก 2 ปีขึ้นไป-12 ปี)	2 ผู้ใหญ่ 1 เด็ก เด็กไม่มีเตียง *(เด็ก 2ปีขึ้นไป-6 ปี)*	พักเดี่ยว จ่ายเพิ่ม
5-10 มี.ค. 63	53,900	53,900	53,900	13,900
17-22 มี.ค. 63	53,900	53,900	53,900	13,900

**\*\* เด็กทารกอายุต่ำกว่า 2 ขวบ ( ณ วันเดินทาง ) กรุณาเช็คราคาตัวก่อนทำการจอง \*\*\***

**\*\*เด็กตั้งแต่ 7 ปีขึ้นไปทางโรงแรมที่ญี่ปุ่นส่วนใหญ่บังคับเด็กต้องมีเตียง\*\***

**\*\*ราคาจอยแลนด์ ไม่ใช้ตัวเครื่องบิน ทั้งเด็กและผู้ใหญ่ หักค่าตัวออก 20,000 บาท จากราคาทัวร์\*\***

**คำแนะนำ** สำหรับผู้เดินทางที่ไม่ได้อยู่จังหวัดเดียวกับสนามบินที่ทริปเดินทาง และ/หรือ จำเป็นต้องซื้อตัวเครื่องบิน หรือการเดินทางรูปแบบอื่นๆ มายังสนามบินที่ทริปเดินทาง ก่อนออกตัวเครื่องบิน ภายในประเทศ / ระหว่างประเทศ หรือซื้อตัวรถไฟ หรือซื้อตัวรถโดยสาร ฯลฯ หรือมีการจองห้องพักล่วงหน้าก่อนวันเดินทางจริง ควรสอบถามยอดจองทัวร์ และตารางเวลาการเดินทางของทัวร์ที่ท่านจอง ที่แน่นอนจากเจ้าหน้าที่เป็นลายลักษณ์อักษร เพื่อเป็นการป้องกัน มิให้เกิดข้อผิดพลาดขึ้นกับท่านในภายหลัง  
ทั้งนี้ ทางบริษัทขอสงวนสิทธิ์ไม่รับผิดชอบค่าใช้จ่ายที่อาจเกิดขึ้น หากท่านได้มีการจองการเดินทางดังกล่าวมายังสนามบินที่ทริปเดินทาง โดยยังไม่ได้รับการยืนยันเป็นลายลักษณ์อักษรจากทางบริษัทฯ

**อัตรานี้รวม**

- ค่าตัวโดยสารเครื่องบินชั้นประหยัด และค่าพาหนะในการนำเที่ยวตามรายการ และ ค่าภาษีสนามบินทุกแห่ง (ณ วันที่ 20/10/61) หากภาษีน้ำมัน และ ภาษีสนามบินเพิ่มขึ้น ทางบริษัทฯขอสงวนสิทธิ์ลูกค้าชำระส่วนต่างที่เพิ่มขึ้นตามความเป็นจริง







■ ค่าห้องพักโรงแรมห้องละ 2-3 ท่าน **\*\* โรงแรมคิโรโระ ไม่มีห้อง Double Bed \*\***

ค่าอาหารทุกมื้อที่ระบุในรายการทัวร์

■ ค่าเข้าชมสถานที่ต่าง ๆ ตามรายการ

■ **น้ำหนักกระเป๋าเดินทางท่านละไม่เกิน 20 กิโลกรัม**

■ มัคคุเทศก์บรรยายไทย

■ ค่าประกันอุบัติเหตุคุ้มครองในระหว่างการเดินทาง คุ้มครองอุบัติเหตุในวงเงินท่านละ 1,000,000 บาท ตามเงื่อนไขของกรมธรรม์ของไทยวิวัฒน์ประกันภัย (हररषष TA25)

**อัตรานี้ไม่รวม**

■ กรณีปรับเพิ่มอัตราค่าภาษีเชื้อเพลิงและประกันวินาศภัยทางอากาศสายการบิน

■ ค่าใช้จ่ายส่วนตัว อาทิ ค่าทำหนังสือเดินทาง, ค่าโทรศัพท์ส่วนตัว, ค่าซักรีด, มินิบาร์ในห้อง, รวมถึงค่าอาหารและเครื่องดื่มที่สั่งเพิ่มนอกเหนือรายการ(หากท่านต้องการสั่งเพิ่มกรุณาแจ้งไกด์)

■ **ราคานี้ ยังไม่รวมค่าภาษีมูลค่าเพิ่ม 7% และภาษีหัก ณ ที่จ่าย 3%**

■ ค่าวีซ่าสำหรับพาสปอร์ตต่างด้าว

■ บริษัทฯ ขอสงวนสิทธิ์ แจกของแถม เนื่องจากเป็นราคาพิเศษ

■ **ค่าทิปไกด์ + คนขับรถ (วันละ 200 บาท X 6 วัน = 1,200 บาท/ลูกค้า 1 ท่าน / ทริปการเดินทาง)**

■ **ค่าวีซ่าเดี่ยว กรณีประเทศญี่ปุ่นยกเลิกการยกเว้นวีซ่าให้แก่ประเทศไทย ท่านละ 1,850.- บาท**

เพื่อประโยชน์ของผู้เดินทาง โปรดศึกษาเงื่อนไขการจองทัวร์ และการยกเลิกทัวร์ ที่ระบุในรายการ

ทั้งหมดหลังจากท่านทำการจองทัวร์แล้ว ทางบริษัทฯจะถือว่าท่านเข้าใจ และพร้อมปฏิบัติตามเงื่อนไขดังกล่าว

**การชำระเงิน**

1. กรุณาชำระค่ามัดจำทัวร์ **20,000** บาท/ท่าน ภายใน 2 วันทำการนับจากวันจองทัวร์ พร้อมส่งสำเนาหนังสือเดินทาง (ที่ไม่หมดอายุภายใน 6 เดือน นับจากวันเริ่มเดินทาง/หนังสือเดินทางเล่มใหม่สามารถเดินทางได้เลย) และหลักฐานโอนเงินมาได้ที่ Fax 0 2116 6423
2. ค่าทัวร์ส่วนที่เหลือชำระก่อนการเดินทางไม่น้อยกว่า 25 วันทำการ (ในช่วงปกติ) หรือชำระก่อนการเดินทางไม่น้อยกว่า 35 วันทำการ (ในช่วงเทศกาล หรือเมื่อสายการบินเร่งออกบัตรโดยสาร) หรือตามวันเรียกเก็บเงินที่ระบุ (การไม่ชำระเงินค่ามัดจำ หรือชำระไม่ครบ หรือเช็คธนาคารถูกระงับการจ่ายไม่ว่าด้วยสาเหตุใดๆ ผู้จัดมีสิทธิยกเลิกการจัดหรือยกเลิกการเดินทาง)

**\* กรณีจองทัวร์ล่วงหน้าน้อยกว่า 20 วันทำการ โปรดชำระค่าทัวร์ยอดเต็มจำนวน**

3. การไม่ชำระเงินค่ามัดจำหรือชำระไม่ครบหรือเช็คธนาคารถูกระงับการจ่ายไม่ว่าด้วยสาเหตุใดๆ บริษัทฯ มีสิทธิยกเลิกตัวที่นั่งของผู้เดินทาง )

**เงื่อนไขการยกเลิก**

- 1) สำหรับผู้โดยสารที่ไม่ได้ถือหนังสือเดินทางไทย และทางบริษัทฯเป็นผู้ยื่นวีซ่าให้ เมื่อผลวีซ่าผ่านแล้วมีการยกเลิกการเดินทางบริษัทฯ ขอสงวนสิทธิ์ในการคืนค่ามัดจำทั้งหมด





- 2) เนื่องจากตัวเป็นแบบไม่สามารถคืนที่นั่งได้ ทางบริษัทฯ ขอสงวนสิทธิ์ไม่สามารถยกเลิกได้ทุกกรณี และ กรณี การยกเลิกการเดินทางในวันเดินทาง, ถูกปฏิเสธการเข้า-ออกเมืองทั้งจากประเทศไทยและประเทศญี่ปุ่น ไม่มี การคืนเงินทั้งหมดไม่ว่ากรณีใดๆทั้งสิ้น หรือ กรณียกเว้นกรู๊ปที่เดินทางช่วงวันหยุดหรือเทศกาลที่ต้องการันตีมัดจำกับสายการบินหรือค่ามัดจำที่หักโดยตรงหรือโดยการผ่านตัวแทนในประเทศหรือต่างประเทศซึ่งไม่อาจขอคืนเงินได้ รวมถึงเที่ยวบินพิเศษเช่น Extra Flight และ Charter Flight จะไม่มีการคืนเงินมัดจำ หรือค่าทัวร์ทั้งหมดเนื่องจากค่าตัวเป็นการเหมาจ่ายในเที่ยวบินนั้นๆ
- 3) ทางบริษัทฯ **ขอสงวนสิทธิ์ในการคืนเงินค่ามัดจำ หรือ เต็มจำนวน กรณีกรู๊ปปิดการขายแล้ว** แล้ว
- 4) กรณีที่กองตรวจคนเข้าเมืองทั้งกรุงเทพฯ และในต่างประเทศ ปฏิเสธมิให้เดินทางออก หรือ เข้าประเทศที่ระบุไว้ในรายการเดินทาง บริษัทฯ ขอสงวนสิทธิ์ที่จะไม่คืนค่าทัวร์ไม่ว่ากรณีใดๆ ทั้งสิ้น
- 5) เมื่อท่านออกเดินทางไปกับคณะแล้ว ถ้าท่านงดการใช้บริการรายการใดรายการหนึ่ง หรือไม่เดินทางพร้อมคณะถือว่าท่านสละสิทธิ์ ไม่อาจเรียกร้องค่าบริการและเงินมัดจำคืน ไม่ว่ากรณีใดๆ ทั้งสิ้น

**ทั้งนี้การเปลี่ยนแปลง แก่ผู้เดินทาง ขึ้นอยู่กับเงื่อนไข และ ระยะเวลาการทำงาน ของแต่ละสายการบิน, โรงแรม, รถไฟ ฯ รวมถึงขึ้นอยู่กับช่วงเทศกาล ที่ท่านจะเดินทาง โปรดสอบถาม และขอรับคำแนะนำเพิ่มเติมจากเจ้าหน้าที่ ที่ดูแลการจองทัวร์**

#### หมายเหตุ

- การเดินทางในขณะนี้ต้องมีผู้โดยสารจำนวน 15 ท่านผู้ใหญ่ขึ้นไป และในกรณีที่ผู้โดยสารไม่ครบคณะ ทางบริษัทฯ ขอสงวนสิทธิ์ในการออกเดินทาง หรือ ปรับราคาขึ้นตามความเหมาะสม หากลูกค้าต้องการเดินทาง
- ในกรณีที่มีการเรียกเก็บค่าภาษีเชื้อเพลิงหรือใดๆ เพิ่มเติม ราคานี้อาจมีการเปลี่ยนแปลงได้ตามประกาศสายการบิน...
- รายการท่องเที่ยวและรายการอาหารที่ระบุไว้ อาจมีการเปลี่ยนแปลงได้ตามสถานการณ์ โดยไม่จำเป็นต้องแจ้งให้ทราบล่วงหน้า...
- หนังสือเดินทาง ต้องมีอายุเหลือใช้งานไม่น้อยกว่า 6 เดือน และ ทางบริษัท ขอสงวนสิทธิ์รับเฉพาะผู้มีวัตถุประสงค์เพื่อการท่องเที่ยว ค่าทัวร์ที่จ่ายให้กับผู้จัด เป็นการชำระแบบจ่ายชำระขาด และผู้จัดได้ชำระให้กับสายการบินและสถานที่ต่าง ๆ แบบชำระขาดเช่นกันก่อนออกเดินทาง ฉะนั้นหากท่านไม่ได้ร่วมเดินทางหรือใช้บริการตามรายการไม่ด้วยสาเหตุใดๆหรือได้รับการปฏิเสธการเข้าหรือออกนอกเมืองจากประเทศในรายการ (ประเทศไทยและประเทศญี่ปุ่น) ทางผู้จัด ขอสงวนสิทธิ์การคืนเงินสัดส่วนใด ๆ รวมทั้งค่าตัวเครื่องบินให้แก่ท่าน)
- หากมีเพื่อนหรือญาติของท่านต้องการร่วมเดินทางท่องเที่ยวระหว่างท่องเที่ยวในประเทศญี่ปุ่นหรือปัญหา ต่าง ๆ ตลอดจนข้อแนะนำกรุณาติดต่อเจ้าหน้าที่ที่รับผิดชอบ หากท่านมีความจำเป็นต้องรับฝากของจากผู้อื่นเพื่อที่จะนำไปยังประเทศนั้น ๆ หรือนำกลับประเทศไทย ควรตรวจสอบสิ่งของนั้นว่าต้องไม่เป็นสิ่งของผิดกฎหมาย ซึ่งของผิดกฎหมายบางประเภท อาจมีโทษถึงขั้นประหารชีวิต เจ้าหน้าที่จะไม่รับฝากกระเป๋าหรือสิ่งของใดใด
- กรณีปิดกรู๊ปการขายตามที่เรียกที่ระบุ ทางบริษัทฯ ขอสงวนสิทธิ์คืนเงินมัดจำทุกกรณี
- หากยกเลิกก่อนออกเดินทางน้อยกว่าวันดังกล่าว ทางผู้จัดมีค่าใช้จ่ายที่ได้ชำระล่วงหน้าไปแล้วจำนวนมาก ขอสงวนสิทธิ์ในการหักเงินในส่วนที่เกิดขึ้นจริง
- คณะเดินทางช่วงวันหยุด หรือ เทศกาลที่ต้องการันตีมัดจำหรือซื้อขาดแบบมีเงื่อนไขหรือเที่ยวบินเหมาลำ Charter Flight หรือ Extra Flight กับสายการบิน หรือผ่านตัวแทนในประเทศหรือต่างประเทศ จะไม่มีการคืนเงินมัดจำหรือค่าทัวร์ทั้งหมด ตลอดจนการเปลี่ยนแปลงเที่ยวบินและตามตารางบินของสายการบิน





- ☑ หากมีการถอนตัวหรือไม่ได้ใช้บริการตามที่จองระบุเอาไว้หรือก่อนรายการท่องเที่ยวจะสิ้นสุดลง ผู้จัดถือว่าผู้ท่องเที่ยวละสิทธิ์และจะไม่รับผิดชอบค่าบริการที่ได้ชำระไว้ ไม่ว่ากรณีใดๆ ทั้งสิ้น เนื่องจากค่าใช้จ่ายที่ท่านได้จ่ายให้กับผู้จัด เป็นการชำระแบบยืนยันการใช้บริการแบบผู้จัดเป็นตัวแทนนายหน้า ผู้จัดได้ชำระค่าใช้จ่ายทั้งหมดให้แก่ผู้ให้บริการในแต่ละแห่งแบบชำระเต็มมีเงื่อนไข
- ☑ กรณีเกิดความผิดพลาดจากตัวแทนหรือหน่วยงานที่เกี่ยวข้อง จนมีการยกเลิก ลำช้า เปลี่ยนแปลง การบริการจากสายการบิน บริษัทขนส่ง หรือ หน่วยงานที่ให้บริการ ผู้จัดจะดำเนินโดยสูงสุดความสามารถที่จะประสานงานให้เกิดประโยชน์สูงสุดแก่ลูกค้า แต่จะไม่คืนเงินให้สำหรับค่าบริการนั้น ๆ
- ☑ มัคคุเทศก์ พนักงานและตัวแทนของผู้จัด ไม่มีสิทธิในการให้คำสัญญาใดๆทั้งสิ้นแทนผู้จัด นอกจากมีเอกสารลงนามโดยผู้มีอำนาจของผู้จัดกำกับเท่านั้น
- ☑ ผู้จัดจะไม่รับผิดชอบและไม่สามารถคืนค่าใช้จ่ายต่างๆ ได้เนื่องจากเป็นการเหมาจ่ายกับตัวแทนต่างๆ กรณีที่ผู้เดินทางไม่ผ่านการพิจารณาในการตรวจคนเข้าเมือง-ออกเมือง ไม่ว่าจะป็นกองตรวจคนเข้าเมืองหรือกรมแรงงานของทุกประเทศในรายการท่องเที่ยว อันเนื่องมาจากการกระทำที่ส่อไปในทางผิดกฎหมาย การหลบหนี เข้าออกเมือง และกรณีอื่นๆ
- ☑ เนื่องด้วยมาตรการรักษาความปลอดภัยของสนามบินทั่วโลก ก่อนท่านขึ้นเครื่องบิน กรุณาแยกของเหลว เจล สเปรย์ ที่จะนำติดตัวขึ้นเครื่องบิน แยกใส่ถุงพลาสติกใสมีซิปล็อคปิดสนิท โดยที่ขนาดบรรจุภัณฑ์ไม่เกิน 100 มิลลิลิตรต่อชิ้น และรวมกันทุกชิ้นไม่เกิน 1 ลิตร และต้องนำออกมาให้เจ้าหน้าที่ตรวจได้อย่างสะดวก ณ จุดเอ็กซ์เรย์ อนุญาตให้ถือได้ท่านละ 1 ใบเท่านั้น ถ้าสิ่งของดังกล่าวมีขนาดบรรจุภัณฑ์มากกว่าที่กำหนด รวมถึงสิ่งของที่มีลักษณะคล้ายกับอาวุธ เช่น กรรไกรตัดเล็บ มีดพก แหนบ จะต้องใส่กระเป๋าใบใหญ่และฝากเจ้าหน้าที่โหลดใต้ท้องเครื่องบินเท่านั้น และประเทศญี่ปุ่น มีกฎหมายห้ามนำเข้าผลิตภัณฑ์ที่ทำมาจากพืช และเนื้อสัตว์ทุกชนิดเข้าประเทศ เช่น ผัก ผลไม้สด ไข่ เนื้อสัตว์ ไส้กรอก เพื่อเป็นการป้องกันโรคติดต่อที่จะมาจากสิ่งเหล่านี้ หากเจ้าหน้าที่ตรวจพบ จะต้องเสียค่าปรับในอัตราที่สูงมาก





เพื่อการเดินทางอย่างอุ่นใจ หรือ เพื่อคนที่เรารัก..ด้วยประกันการเดินทางเสริมที่เพิ่มความคุ้มครองได้มากขึ้น...

## จำนวนเงินความคุ้มครอง / Sum Insured

ความคุ้มครอง / Coverage	เดินทางทั่วโลก / Worldwide Plus				เดินทางในเอเชีย / Asia Plus			
	Basic	Silver	Gold	Platinum	Basic	Silver	Gold	Platinum
1. การประกันภัยอุบัติเหตุส่วนบุคคล อ.บ.1* / Personal Accident Benefit	2,000,000	2,000,000	3,000,000	5,000,000	1,000,000	2,000,000	3,000,000	5,000,000
2. ค่ารักษาพยาบาลจากอุบัติเหตุและสุขภาพ / Medical Expenses	2,000,000	2,000,000	3,000,000	5,000,000	2,000,000	2,000,000	3,000,000	5,000,000
2.1 การรักษาพยาบาลต่อเนื่องในประเทศ ไทย** / Follow-up treatment in Thailand	50,000	200,000	300,000	500,000	50,000	200,000	300,000	500,000
2.2 การรับการรักษาพยาบาลครั้งแรกใน ประเทศไทย*** / Medical treatment in Thailand	100,000	200,000	300,000	500,000	100,000	200,000	300,000	500,000
3. การเคลื่อนย้ายฉุกเฉินและการส่งศพกลับ ประเทศ / Evacuation and repatriation	2,000,000	2,000,000	3,000,000	5,000,000	2,000,000	2,000,000	3,000,000	5,000,000
4. การบริการความช่วยเหลือทางการแพทย์ ฉุกเฉิน / Emergency Medical Assistance								
4.1 การเยี่ยมผู้เอาประกันภัยในต่างประเทศ / Compassionate visit	X	Actual Cost	Actual Cost	Actual Cost	X	Actual Cost	Actual Cost	Actual Cost
4.2 การส่งตัวผู้เยาว์กลับประเทศ / Return of minor	X	Actual Cost	Actual Cost	Actual Cost	X	Actual Cost	Actual Cost	Actual Cost
4.3 การค้นหา การช่วยชีวิต และการกู้ภัย / Search, rescue and recovery	250,000	250,000	250,000	250,000	250,000	250,000	250,000	250,000
5. การยกเลิกการเดินทาง / Trip cancellation	10,000	10,000	100,000	100,000	10,000	10,000	100,000	100,000
6. การลดจำนวนวันเดินทาง / Trip curtailment	X	X	100,000	100,000	X	X	100,000	100,000
7. ความสูญเสียหรือความเสียหายของสัมภาระ ในการเดินทาง / Loss or damage of personal baggage	10,000	10,000	50,000	50,000	10,000	10,000	50,000	50,000
8. การล่าช้าของการเดินทาง / Cover of delay								
8.1 การล่าช้าของระบบขนส่งมวลชน / Delays in means of public transport	X	2,000	10,000	20,000	X	2,000	10,000	20,000
8.2 การล่าช้าของสัมภาระ / Delayed collection of baggage	X	2,000	20,000	20,000	X	2,000	20,000	20,000
8.3 การจี้โดยสลัดอากาศ / Hijack	X	X	50,000	50,000	X	X	50,000	50,000
8.4 การพลาดต่อเที่ยวบิน / Missed connection - flight	X	2,000	10,000	20,000	X	2,000	10,000	20,000





9. การสูญหายของหนังสือเดินทาง / Loss of passport	X	X	5,000	5,000	X	X	5,000	5,000
10. ความรับผิดชอบบุคคลภายนอก / Personal legal liability	X	1,000,000	2,000,000	5,000,000	X	1,000,000	2,000,000	5,000,000
11. ความรับผิดชอบส่วนแรกสำหรับรถเช่า / Rental car excess	X	X	10,000	20,000	X	X	10,000	20,000
12. ความคุ้มครองกีฬาอล์ฟ / Golf extension	X	X	X	20,000	X	X	X	20,000
13. เงินชดเชยรายได้ระหว่างรักษาตัวในโรงพยาบาลต่างประเทศ / Overseas hospitalization benefit	X	1,000 per day max	2,000 per day max	3,000 per day max	X	1,000 per day max	2,000 per day max	3,000 per day max
		10,000	20,000	30,000		10,000	20,000	30,000

## หมายเหตุ

\* อ.บ. 1 หมายถึง การเสียชีวิต การสูญเสียอวัยวะ สลายตา หรือทุพพลภาพถาวร สิ้นเชิงจากอุบัติเหตุ / Loss of, dismemberment, loss of sight or total permanent disability.

\*\* ข้อ 2.1 \*\*\* ข้อ 2.2 บริษัทจะจ่ายค่าใช้จ่าย สำหรับการรักษาพยาบาลที่เกิดขึ้นในระยะเวลา 7 วันแรก จากการเดินทางกลับประเทศไทย / 2.1, 2.2 The company shall pay such costs incurred within 7 days of the return to Thailand.

## ประกันภัยการเดินทางต่างประเทศพลัส (เดินทางทั่วโลก / เดินทางเอเชีย)

จำนวนวันเดินทาง (วัน) Trip Duration (Days)	เดินทางทั่วโลก / Worldwide Plus				เดินทางในเอเชีย / Asia Plus			
	Basic	Silver	Gold	Platinum	Basic	Silver	Gold	Platinum
แผนรายเที่ยว / Single-Trip								
1-4	300	334	600	990	200	290	470	688
5-6	350	450	715	1,290	240	300	595	999
7-8	370	500	990	1,772	280	427	690	13,000
9-10	399	600	1,230	1,996	340	597	850	1,600
11-15	600	790	1,590	2,750	450	767	1,150	2,150
16-22	849	1,275	2,210	3,370	524	937	1,650	2,795
23-31	9,999	1,600	2,680	3,993	628	1,108	2,030	3,300
32-45	1,530	2,090	3,200	5,674	770	1,364	2,450	4,325
46-60	1,950	2,500	3,850	6,180	907	1,620	2,995	5,226
61-75	2,300	3,340	4,900	7,910	1,220	2,215	3,775	6,450
76-94	2,500	3,843	5,500	9,390	1,475	2,641	4,200	7,500
95-105	3,500	4,467	7,490	11,145	1,975	2,962	5,720	9,990
106-121	4,100	5,090	8,400	12,900	2,350	3,371	6,450	11,100
122-151	5,200	6,345	10,250	15,895	2,775	4,016	7,950	13,740
152-182	6,500	7,599	12,530	18,890	3,260	4,922	9,775	15,975
แผนรายปี เดินทางไม่จำกัดครั้ง แต่ครั้งไม่เกินจำนวนวันที่ระบุ / Annual Multi-Trip, max length per trip ass per pland Selected								
Annual (max 31 dats)	2000	2450	4000	5700	1200	1992	2850	4400
Annual (max 60 dats)	2500	3120	4800	7400	1600	2591	3700	6400
Annual (max 90 dats)	3600	4225	5800	10000	1900	3200	5000	8700
Annual (max 120 dats)	5750	6427	9000	13990	2650	4038	7100	12210
Annual (max 365 dats)	15500	19000	26200	44000	5925	10785	22000	35150





\* เบี้ยประกันภัยข้างต้น สำหรับผู้เอาประกันภัยไม่เกิน 75 ปี รวมภาษีอากรแสตมป์แล้ว / Premium shown is for insured up to 75 yrs of age includes tax and stamp.

\* สำหรับผู้เอาประกันภัยที่มีอายุ 76 ปีขึ้นไป เบี้ยประกันภัยจะเพิ่มขึ้นเป็น 2 เท่าของเบี้ยประกันภัยที่ระบุในตาราง / For insured 76 yrs and above, premium will be two times the amount shown in the table.

ความคุ้มครองพิเศษ / Special Coverages

 <p><b>คุ้มครองค่ารักษาสูงถึง 5,000,000 บาท</b></p> <ul style="list-style-type: none"> <li>คุ้มครองค่ารักษาพยาบาลจากอุบัติเหตุและเจ็บป่วย</li> <li>Covers medical expenses from injuries and illness up to 5,000,000 baht.</li> </ul>	 <p><b>รักษาฟัน 16,000 บาท</b></p> <ul style="list-style-type: none"> <li>คุ้มครองค่ารักษาพยาบาลฟันเพื่อบรรเทาความเจ็บปวดที่ต่างประเทศ ได้ถึง 16,000 บาท</li> <li>Dental treatment cover for relief of pain up to 16,000 baht.</li> </ul>	 <p><b>ไม่ต้องสำรองจ่าย รักษาได้ทุก สม.</b></p> <ul style="list-style-type: none"> <li>คุ้มครองค่ารักษาพยาบาลทั้ง IPD, OPD</li> <li>You don't have to advance money</li> <li>Free choice of hospital. Covers medical expenses for inpatient and outpatient treatment.</li> </ul>
 <p><b>คุ้มครองกีฬาเสี่ยงภัย</b></p> <ul style="list-style-type: none"> <li>คุ้มครองค่ารักษาพยาบาลการบาดเจ็บจากกีฬาเสี่ยงภัย เช่น ดำน้ำ เต้นสกี เจ็ทโบ๊ท บินจี้ซิมพ์</li> <li>Coverage includes medical expenses for injuries from certain high-risk sports such as diving, skiing, or bungee jumping.</li> </ul>	 <p><b>ไม่จำกัดอายุ</b></p> <ul style="list-style-type: none"> <li>ไม่จำกัดอายุผู้ทำประกันภัย • No age limit</li> </ul>	 <p><b>ช่วยเหลือ 24 ชั่วโมงทั่วโลก</b></p> <ul style="list-style-type: none"> <li>ศูนย์ให้ความช่วยเหลือฉุกเฉินทางการแพทย์และการเดินทางทั่วโลก</li> <li>+66 (2) 696 3650</li> <li>24 hours. Worldwide emergency call center</li> <li>+66 (2) 696 3650</li> </ul>

สนใจ “ประกันภัยการเดินทางทั่วโลก” โปรดแจ้งเจ้าหน้าที่ ผู้ดูแลการจองทัวร์ ล่วงหน้าก่อนเดินทาง ไม่น้อยกว่า 1 สัปดาห์ และกรุณาชำระค่าประกันภัยการเดินทาง ยอดเต็มจำนวน หลังจากส่งรายชื่อผู้เอาประกันภัยแล้ว  
ชื่อประกันภัย โทร 0 2116 6395 (auto)

