



ทริปในฝัน ล่องเรือสำราญ Ovation of the Seas 11 วัน 8 คืน

โดยสายการบิน คาเธ่ย์แปซิฟิค

มีหัวหน้าทัวร์คนไทย อำนวยความสะดวกตลอดการเดินทาง

อัตรานี้ไม่รวม ค่าธรรมเนียมวีซ่าแคนาดา และวีซ่าอเมริกา

เส้นทาง ซีแอตเทิล - จูโน - สแก็กเวย์ (อลาสก้า) - วิกตอเรีย (รัฐบริติชโคลัมเบีย) - ซีแอตเทิล

กำหนดการเดินทาง วันที่ 8-18 ส.ค. 62

ราคาเริ่มต้นที่ 179,900.- (พักห้องมีระเบียง)

สรุปการเดินทางโดยย่อ

วันที่1	กรุงเทพฯ(สนามบินสุวรรณภูมิ) - แวะเปลี่ยนเครื่อง สนามบิน Chek Lap Kok ฮองกง - ซีแอตเทิล, สหรัฐอเมริกา - พักโรงแรม
วันที่2	Pike Place Market - แวะจิบกาแฟ Starbucks จากร้านต้นกำเนิด - Space Needle ชมวิว Seattle แบบพาโนรามา - เอนหลังนั่งบน Skyrisers - ก้าวเท้าเดินบน The Loupe - ทำเรือซีแอตเทิล - เช็กอินขึ้นเรือสำราญ Ovation of the Seas - อิสระพักผ่อนบนเรือตามอัธยาศัย
วันที่3	ล่องน่านน้ำสากล Cruising at Sea - อิสระพักผ่อน หรือสนุกกับกิจกรรมบนเรือ อาทิ โชว์พิเศษ, สปอร์ตคอร์ท, ฟิตเนส, ปีนหน้าผาจำลอง, เชฟบอร์ด, ห้องสปา, ห้องสตรีมา - พักผ่อนบนเรือ
วันที่4	เรือสำราญล่องเข้าสู่อลาสก้า Alaska Inside Passage Alaska - พักผ่อนบนเรือ - เรือเทียบท่าที่เมืองจูโน อลาสก้า - ชมธารน้ำแข็งขนาดใหญ่ Mendenhall Glacier - อิสระเดินเล่นบนฝั่ง หรือเลือกซื้อทัวร์เสริมบนฝั่ง (สอบถามอัตราค่าบริการเพิ่มเติมบนเรือ) - กลับขึ้นเรือ อิสระพักผ่อน
วันที่5	เรือเทียบท่าที่เมืองสแก็กเวย์ อลาสก้า - อิสระเดินเล่นชมเมือง สแก็กเวย์ หรือเลือกซื้อทัวร์เสริมบนฝั่ง (สอบถามอัตราค่าบริการเพิ่มเติมบนเรือ) - กลับขึ้นเรือ อิสระพักผ่อน
วันที่6	ล่องน่านน้ำสากล ผ่านธารน้ำแข็ง Endicott Arm & Dawes Glacier Alaska - Cruising at Sea - อิสระพักผ่อน หรือสนุกกับกิจกรรมบนเรือ อาทิ โชว์พิเศษ, สปอร์ตคอร์ท, ฟิตเนส, ปีนหน้าผาจำลอง, เชฟบอร์ด, ห้องสปา, ห้องสตรีมา - พักผ่อนบนเรือ
วันที่7	ล่องน่านน้ำสากล Cruising at Sea - อิสระพักผ่อน หรือสนุกกับกิจกรรมบนเรือ อาทิ โชว์พิเศษ, สปอร์ตคอร์ท, ฟิตเนส, ปีนหน้าผาจำลอง, เชฟบอร์ด, ห้องสปา, ห้องสตรีมา - พักผ่อนบนเรือ
วันที่8	เรือเทียบท่าที่ วิกตอเรีย (รัฐบริติชโคลัมเบีย) - แวะชม Craigdarroch Castle - อิสระเดินเล่นชมเมือง หรือเลือกซื้อทัวร์เสริมบนฝั่ง (สอบถามอัตราค่าบริการเพิ่มเติมบนเรือ) - กลับขึ้นเรือ อิสระพักผ่อน
วันที่9	เรือเทียบท่า ซีแอตเทิล, สหรัฐอเมริกา - อ่าลารีโอสำราญ - Pioneer Square - แวะจิบกาแฟซิลก่อน ชมเมืองใต้ดิน Bill Speidel's - Underground Tour - ช้อปปิ้งที่ Seattle Premium Outlet - สนามบินซีแอตเทิล
วันที่10	เดินทางกลับ - บินข้ามเส้นแบ่งเวลาสากล
วันที่11	แวะเปลี่ยนเครื่อง สนามบิน Chek Lap Kok ฮองกง - กรุงเทพฯ(สนามบินสุวรรณภูมิ)





Day I : Suvarnabhumi Airport, Seattle-Tacoma International Airport 8 August 2019

- 13:00 พร้อมกันที่สนามบินสุวรรณภูมิ
- 16:00 ออกเดินทางโดยสายการบิน Cathay Pacific เที่ยวบินที่ CX712
- 19:55 เดินทางถึง Chek Lap Kok Airport รอต่อเครื่อง
- 23:55 ออกเดินทางโดยสายการบิน Cathay Pacific เที่ยวบินที่ CX858
- 21:00 เดินทางถึงสนามบิน Seattle-Tacoma หลังจากนั้นเข้าพักผ่อน ณ โรงแรม Crowne Plaza Seattle-Downtown หรือเทียบเท่า



Day II : Pike Place Market, Space Needle, Ovation of the Seas, Seattle 9 August 2019

- 07:00 รับประทานอาหารเช้า ณ โรงแรม
- 08:00 เดินทางสู่ Pike Place Market แวะจิบกาแฟ Starbucks จากร้านต้นกำเนิด ร้านแรกของโลก ชม ชิม อาหาร และ เครื่องดื่มมากมายใน Pike Place
- 10:00 นำท่านขึ้นสู่ Space Needle ชมวิว Seattle แบบพาโนรามา เอนหลังนั่งบน Skyrisers ก้าวเท้าเดินบน The Loupe ที่ความสูงกว่า 500 ฟุต คุณจะมองเห็นเพียงเท้าของคุณและพื้นด้านล่างเท่านั้น
- 12:00 Check in ขึ้นสู่ Ovation of the Seas รับประทานอาหารกลางวันบนเรือ
- 15:30 ซ้อมหนีภัยตามหลักสากล จากนั้นเชิญชมวีดิโอในช่วงเวลาที่เรือออกจากท่าเรือบริเวณดาดฟ้าเรือ
- 18:00 รับประทานอาหารเย็นบนเรือ





Ovation of the Seas®
FAST FACTS

- REGISTRY: NASSAU, BAHAMAS
- MAIDEN VOYAGE: APRIL 17, 2016
- BUILT AT: MEYER WERFT, PAPANBURG, GERMANY
- GODMOTHER: FAN BINGBING

168,666 GRT

136 FEET WIDE

22 KNOTS CRUISING SPEED

1,138 FEET LONG

28 FEET DRAFT

4,180 GUESTS (double occupancy) } **4,905 GUESTS** (total)

1,500 CREW (international)

16 GUEST DECKS

18 TOTAL DECKS

16 GUEST ELEVATORS

4 BOW THRUSTERS

WITH **4,694** HORSE POWER EACH





HIGHLIGHTS

FIRST AT SEA ACTIVITIES

RIPCORD BY IFLY
NORTH STAR
BIONIC BAR powered by Makr Shahr

TRANSFORMATIVE ENTERTAINMENT & ACTIVITY VENUES

TWO70
SEAPLEX

MUSIC HALL

DINING

MAIN DINING

AMERICAN ICON GRILL
CHIC
SILK
THE GRANDE
SOLARIUM BISTRO
COASTAL KITCHEN

SIGNATURE RESTAURANTS

WONDERLAND IMAGINATIVE
CUISINE
JAMIE'S ITALIAN
AMBER & OAK PUB
CHOPS GRILLE
IZUMI JAPANESE CUISINE
CHEF'S TABLE

LAID BACK OPTIONS

WINDJAMMER MARKETPLACE
THE CAFÉ @ TWO70
SEAPLEX DOG HOUSE
KUNG FU PANDA NOODLE SHOP
SORRENTO'S
CAFÉ PROMENADE
LA PATISSERIE
VINTAGES

2,091 STATEROOMS

- 1,572 BALCONY
- 148 OUTSIDE
- 375 VIRTUAL BALCONY
- 16 FAMILY CONNECTED
- 12 STUDIO WITH BALCONY
- 34 ACCESSIBLE

RETAIL

- CARTIER
- KATE SPADE
- MICHAEL KORS
- OMEGA

OTHER AMENITIES

- DREAMWORKS EXPERIENCE
- FLOWRIDER SURF SIMULATOR
- ROCK-CLIMBING WALL
- SPORTS COURT
- OUTDOOR MOVIE SCREEN
- 2 OUTDOOR POOLS
- 2 INDOOR POOLS
- 4 WHIRLPOOLS
- CASINO ROYALE
- ROYAL THEATER
- BOLERO'S
- SCHOONER BAR
- ADVENTURE OCEAN YOUTH AREA
- VIDEO ARCADE
- CONCIERGE CLUB
- CONFERENCE ROOM
- VITALITY AT SEA SPA AND FITNESS CENTER
- MEDICAL CENTER

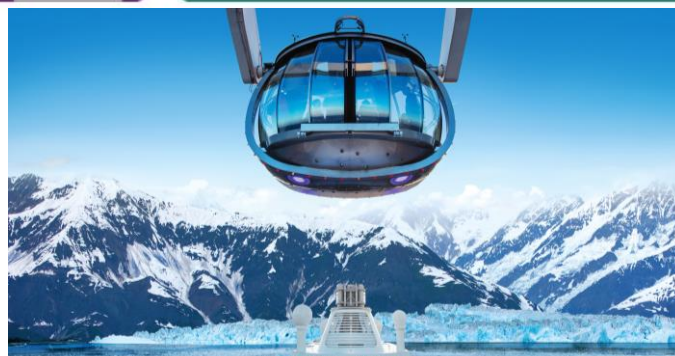



Day III : Cruising on Ovation of the Seas 10 August 2019

อิสระกับทุกกิจกรรมบน Ovation of the Seas

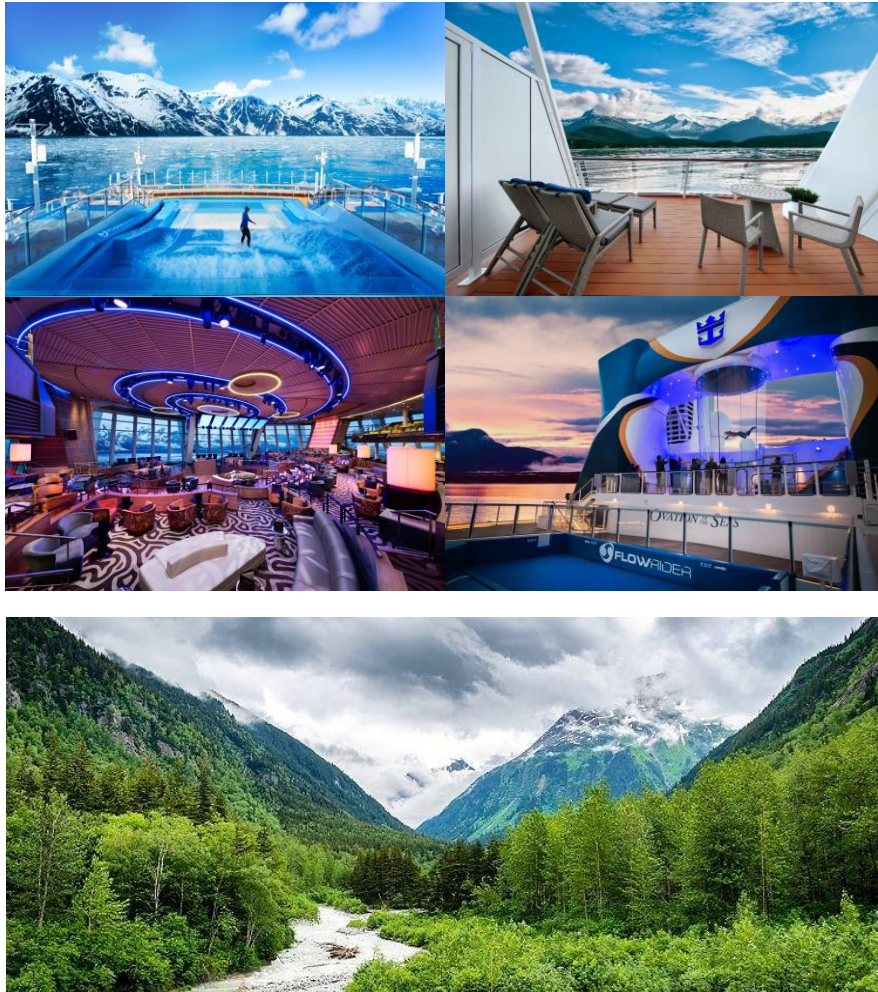

Day IV : Alaska Inside Passage, Juneau, Alaska_11 August 2019

เช้า รับประทานอาหารเช้า

Ovation of the Seas ล่องเข้าสู่ Alaska Inside Passage ชมทิวทัศน์ธรรมชาติของ อลาสกา ตลอดจนถึงสิ่งมีชีวิตต่างๆ ปลา วาฬ แมวน้ำ โลมา หมีขั้วโลก

12:00 Ovation of the Seas ทียบท่า Juneau

นำท่านชม Mendenhall Glacier ธารน้ำแข็งขนาดใหญ่
แวะชมแหลมอย่างแบบไม่อัน ชมธรรมชาติของป่าฝน

21:00 Ovation of the Seas เดินทางออกจากท่า Juneau

*สำหรับท่านที่ต้องการเดินเล่นในเมือง Juneau ต่อหลังจากทัวร์ ต้องกลับขึ้นเรือก่อน 20:00 เท่านั้น





Day V : Skagway, Alaska 12 August 2019

07:00 เรือเทียบท่า Skagway หลังจากรับประทานอาหารเช้า นำท่านขึ้นสู่ White Pass Summit 3,292 ฟุต จากระดับน้ำทะเลผ่าน The Klondike Highway ชมทิวทัศน์ระหว่างทางขึ้นสู่ยอด หลังจากนั้นชิลในเมือง Skagway ตามอัธยาศัย

20:30 Ovation of the Seas เดินทางออกจากท่า Skagway

***สำหรับท่านที่ต้องการเดินเล่นในเมือง Skagway ต่อหลังจากทัวร์ ต้องกลับขึ้นเรือก่อน 19:30 เท่านั้น**



Day VI : Endicott Arm & Dawes Glacier 13 August 2019

อิสระทุกกิจกรรมบน Ovation of the Seas

07:00 Ovation of the Seas ล่องเข้าสู่ Endicott Arm และจอดให้ชม ธารน้ำแข็ง Dawes Glacier ตลอดเส้นทางผ่านภูเขาน้ำแข็ง หน้าผา น้ำตก และสัตว์นานาชนิด

12:00 Ovation of the Seas ล่องออกจาก Endicott Arm

*ทุกท่านสามารถเลือกชมทิวทัศน์ของ Endicott Arm จากระเบียงห้องของท่าน หรือแช่จากชาน้ำอุ่นจากชั้นบนของเรือ หรือขึ้นไปบนชั้นดาดฟ้าเพื่อชมวิว 360 องศา

Day VII : Cruising on Ovation of the Seas 14 August 2019

อิสระกับทุกกิจกรรมบน Ovation of the Seas ตลอดวัน





Day VIII : Victoria, British Columbia 15 August 2019

เช้า รับประทานอาหารเช้า

09:00 Ovation of the Seas เทียบท่า Victoria นำท่านชมเมือง Victoria, City of Gardens
แวะชม Craigdarroch Castle หลังจากนั้นอิสระเที่ยวชมเมือง Victoria ต่อ

18:00 Ovation of the Seas ออกจากท่า Victoria

*สำหรับท่านที่ต้องการเดินเล่นในเมือง Victoria ต่อหลังจากทัวร์ ต้องกลับขึ้นเรือก่อน 17:00 เท่านั้น

**คืนนี้ทางเรือจากมี Tag กระเป๋า มาวางไว้ให้ในห้อง ทุกท่านต้องแพ็คกระเป๋าและติด Tag กระเป๋า
นำมาวางไว้ที่หน้าห้องก่อน 22:00 เพื่อให้เจ้าหน้าที่ลำเลียงลงไปให้ที่ท่าเรือในวันพรุ่งนี้





Day IX : Pioneer Square, Seattle Premium Outlet, Seattle 16 August 2019

04:30 Ovation of the Seas เดินทางถึง Seattle

รับประทานอาหารเช้า

09:00 เช็กเอาท์ลงจากเรือ จากนั้นมุ่งหน้าสู่ Pioneer Square แวะจิบกาแฟชิลก่อน ชมเมืองใต้ดิน Bill Speidel's Underground Tour.

12:00 รับประทานอาหารกลางวัน

14:00 ช้อปปิ้ง ที่ Seattle Premium Outlet อีสระรับประทานอาหารเย็น

21:00 เดินทางสู่ สนามบิน Seattle-Tacoma



Day X : Seattle, America, Bangkok, Thailand 17 August 2019

01:00 ออกเดินทางโดยสายการบิน Cathay Pacific เที่ยวบินที่ CX857

-- บินข้ามเส้นแบ่งเวลาสากล --

Day XI : Hong Kong, Bangkok, Thailand 18 August 2019

05:10 เดินทางถึงสนามบิน Chek Lap Kok Airport รอดต่อเครื่อง

08:00 ออกเดินทางโดยสายการบิน Cathay Pacific เที่ยวบินที่ CX705

10:00 เดินทางถึงสนามบินสุวรรณภูมิโดยสวัสดิภาพ





คำแนะนำ สำหรับผู้เดินทางที่ไม่ได้อยู่จังหวัดเดียวกับสนามบินที่ทริปเดินทาง และ/หรือ จำเป็นต้องซื้อตั๋วเครื่องบิน หรือการเดินทางรูปแบบอื่นๆ มายังสนามบินที่ทริปเดินทาง ก่อนออกตัวเครื่องบิน ภายในประเทศ / ระหว่างประเทศ หรือซื้อตั๋วรถไฟ หรือซื้อตั๋วรถโดยสาร ฯลฯ หรือมีการจองห้องพักล่วงหน้าก่อนวันเดินทางจริง ควรสอบถามยอดจองทัวร์ และตารางเวลาการเดินทางของทัวร์ที่ท่านจอง ที่แน่นอนจากเจ้าหน้าที่เป็นลายลักษณ์อักษร เพื่อเป็นการป้องกัน มิให้เกิดข้อผิดพลาดขึ้นกับท่านในภายหลัง

ทั้งนี้ ทางบริษัทขอสงวนสิทธิ์ไม่รับผิดชอบค่าใช้จ่ายที่อาจเกิดขึ้น หากท่านได้มีการจองการเดินทางดังกล่าวมายังสนามบินที่ทริปเดินทาง โดยยังไม่ได้รับการยืนยันเป็นลายลักษณ์อักษรจากทางบริษัทฯ

อัตราค่าบริการ ต่อท่าน พัก 2 ท่าน รวมกัน 1 ห้อง วันที่ 8-18 ส.ค. 62 (งดแถมกระเป๋า)	Ocean View with Balcony ห้องพักมีระเบียงวิวทะเล
ราคาพัก 2 ท่านต่อห้อง	179,900 บาท ต่อท่าน
ราคาท่านที่ 3,4 (พัก 3-4 ท่านต่อห้อง)	139,900 บาท ต่อท่าน
พักเดี่ยวชำระเพิ่ม	65,900 บาท

**อัตรานี้เป็นราคาเริ่มต้น อาจเปลี่ยนแปลงได้เนื่องจากการปรับขึ้นของค่าเงินบาท,
การเรียกเก็บเซอร์ชาร์จจากทางเรือฯ**

ประเภทห้องพักบนเรือสำราญ



ขนาดห้องพัก : 198 ตารางฟุต ขนาดระเบียง: 55 ตารางฟุต

อัตราค่าบริการนี้รวม

- ตั๋วเครื่องบิน ไปกลับกรุงเทพฯ - ซีแอตเทิล (สายการบินคาเธ่ย์แปซิฟิค รวมภาษีสนามบินแล้ว)
- ตั๋วเรือ Ovation of the Seas วันที่ 9 - 16 August 2019 รวมค่า Port charge, Taxes and fees และ Prepaid Gratuities แล้ว
- บริการการท่องเที่ยวตามโปรแกรม
- อาหารทุกมื้อตามโปรแกรม
- เจ้าหน้าที่คนไทยดูแลตลอดทริป ทั้งบนบก และบนเรือ





- ประกันอุบัติเหตุระหว่างการเดินทางในวงเงินท่านละ 1,000,000 บาท และค่ารักษาพยาบาลในต่างประเทศวงเงิน 500,000 บาท อัตราค่าบริการนี้ไม่รวม
- ภาษีมูลค่าเพิ่ม 7%, หัก ณ ที่จ่าย 3%
- ค่าใช้จ่ายส่วนตัวนอกเหนือจากรายการที่ระบุ
- บริการพิเศษ และร้านอาหารพิเศษบนเรือ (Casino, Spa, Internet บนเรือ , เครื่องดื่มแอลกอฮอล์ ฯลฯ)
- ค่าทำพาสปอร์ต, วีซ่าแคนาดา และวีซ่าอเมริกา

เงื่อนไขการชำระค่าบริการ

1. กรุณาชำระค่ามัดจำทัวร์ 50,000 บาท/ท่าน ภายใน 2 วันทำการนับจากวันจองทัวร์ พร้อมส่งสำเนาหนังสือเดินทาง (ที่ไม่หมดอายุภายใน 6 เดือน นับจากวันเริ่มเดินทาง/หนังสือเดินทางเล่มใหม่สามารถเดินทางได้เลย) และหลักฐานโอนเงินมาได้ที่ Fax 0 2116 6423
2. ค่าทัวร์ส่วนที่เหลือชำระก่อนการเดินทางไม่น้อยกว่า 50 วันทำการ (ในช่วงปกติ) หรือชำระก่อนการเดินทางไม่น้อยกว่า 55 วันทำการ (ในช่วงเทศกาล หรือเมื่อสายการบินเร่งออกบัตรโดยสาร) หรือตามวันเรียกเก็บเงินที่ระบุ (การไม่ชำระเงินค่ามัดจำ หรือชำระไม่ครบ หรือเช็คธนาคารถูกระงับการจ่ายไม่ว่าด้วยสาเหตุใดใด ผู้จัดมีสิทธิยกเลิกการจัดหรือยกเลิกการเดินทาง)

เงื่อนไขการยกเลิก

- ยกเลิกการเดินทางก่อน 45 วันทำการ คืนมัดจำ 25,000 บาท
- ยกเลิกการเดินทางน้อยกว่า 45 วันทำการหักค่าใช้จ่ายเต็มจำนวน

เงื่อนไขและความรับผิดชอบ บริษัทเป็นเพียงตัวแทนรับจองแพ็คเกจทัวร์ สายการบิน และ ตัวแทนการท่องเที่ยวในต่างประเทศ ซึ่งไม่อาจรับผิดชอบต่อความเสียหายต่างๆ ที่อยู่เหนือการควบคุมของเจ้าหน้าที่บริษัทฯ อาทิ การนัดหยุดงาน การจลาจล เปลี่ยนแปลง กำหนดเวลาในตารางบิน ภัยธรรมชาติ ฯลฯ หรือค่าใช้จ่ายเพิ่มเติมที่เกิดขึ้นทั้งทางตรงหรือทางอ้อมเช่น การเจ็บป่วย การถูกทำร้าย การสูญหาย ความล่าช้าหรือจากอุบัติเหตุต่างๆ ฯลฯ และการตอบปฏิเสธการเข้า และออกเมืองของเจ้าหน้าที่ตรวจคนเข้าหรือออกเมือง อันเนื่องมาจากมีสิ่งผิดกฎหมาย หรือเอกสารการเดินทางไม่ถูกต้อง หรือการถูกปฏิเสธในกรณีอื่นๆ

เพื่อประโยชน์ของผู้เดินทาง โปรดศึกษาเงื่อนไขการจองทัวร์ และการยกเลิกทัวร์ ที่ระบุในรายการทั้งหมด หลังจากท่านทำการจองทัวร์แล้ว ทางบริษัทฯจะถือว่าท่านเข้าใจ และพร้อมปฏิบัติตามเงื่อนไขดังกล่าว





เพื่อการเดินทางอย่างอุ่นใจ หรือ เพื่อคนที่เรารัก..
ด้วยประกันการเดินทางเสริม ที่เพิ่มความคุ้มครองได้มากขึ้น...

ข้อตกลงคุ้มครอง Coverage	สำหรับเดินทางทั่วโลก และอินชัวร์เชนกัน			
	WORLDWIDE PLUS			
	Basic	Silver	Gold	Platinum
1. การประกันภัยอุบัติเหตุส่วนบุคคล a.v.1* / Personal Accident Benefit	2,000,000	2,000,000	3,000,000	5,000,000
2. ค่ารักษาพยาบาลจากอุบัติเหตุและสุขภาพ / Medical Expenses	2,000,000	2,000,000	3,000,000	5,000,000
2.1 การรักษาพยาบาลต่อเนื่องในประเทศไทย** / Follow-up treatment in Thailand	50,000	200,000	300,000	500,000
2.2 การรับการรักษาพยาบาลครั้งแรกในประเทศไทย*** / Medical treatment in Thailand	100,000	200,000	300,000	500,000
3. การเคลื่อนย้ายฉุกเฉินและการส่งศพกลับประเทศ / Evacuation and repatriation	2,000,000	2,000,000	3,000,000	5,000,000
4. การบริการความช่วยเหลือทางการแพทย์ฉุกเฉิน / Emergency Medical Assistance				
4.1 การเยี่ยมผู้เอาประกันภัยในต่างประเทศ / Compassionate visit	x	Actual Cost	Actual Cost	Actual Cost
4.2 การส่งตัวผู้เยาว์กลับประเทศ / Return of minor	x	Actual Cost	Actual Cost	Actual Cost
4.3 การค้นหา การช่วยชีวิต และการกู้ภัย / Search, rescue and recovery	250,000	250,000	250,000	250,000
5. การยกเลิกการเดินทาง / Trip cancellation	x	x	100,000	100,000
6. การลดจำนวนวันเดินทาง / Trip curtailment	x	x	100,000	100,000
7. ความเสียหายหรือความเสียหายของสัมภาระในการเดินทาง / Loss or damage of personal baggage	x	x	50,000	50,000
8. การล่าช้าของการเดินทาง / Cover of delay				
8.1 การล่าช้าของระบบขนส่งมวลชน / Delays in means of public transport	x	2,000	10,000	20,000
8.2 การล่าช้าของสัมภาระ / Delayed collection of baggage	x	2,000	20,000	20,000
8.3 การจับโดยสลัดอากาศ / Hijack	x	x	50,000	50,000
8.4 การพลาดต่อเที่ยวบิน / Missed connection - flight	x	2,000	10,000	20,000
9. การสูญหายของหนังสือเดินทาง / Loss of passport	x	x	5,000	5,000
10. ความรับผิดชอบต่อบุคคลภายนอก / Personal legal liability	x	1,000,000	2,000,000	5,000,000
11. ความรับผิดชอบส่วนเกินสำหรับรถเช่า / Rental car excess	x	x	10,000	20,000
12. ความคุ้มครองกีฬาอล์ฟ / Golf extension	x	x	x	20,000
13. เงินชดเชยรายได้ระหว่างรักษาตัวในโรงพยาบาลต่างประเทศ / Overseas hospitalization benefit	x	1,000 per day max 10,000	2,000 per day max 20,000	3,000 per day max 30,000

หมายเหตุ

* อ.บ. 1 หมายถึง การเสียชีวิต การสูญเสียอวัยวะ สายตา หรือทุพพลภาพถาวร สิ้นเชิงจากอุบัติเหตุ /
Loss of, dismemberment, loss of sight or total permanent disability.

** ข้อ 2.1 *** ข้อ 2.2 บริษัทจะจ่ายค่าใช้จ่าย สำหรับการรักษาพยาบาลที่เกิดขึ้นในระยะเวลา 7 วันแรก จากการเดินทางกลับ
ประเทศไทย /

2.1, 2.2 The company shall pay such costs incurred within 7 days of the return to Thailand.





จำนวนวันเดินทาง (วัน) Period of Insurance (Days)	สำหรับเดินทางทั่วโลก ครอบคลุมวีซ่าเชงเก้น WORLDWIDE PLUS			
	Basic	Silver	Gold	Platinum
แผนรายเที่ยว / Single Trip				
1-4	300	334	600	990
5-6	350	450	715	1,290
7-8	370	500	990	1,772
9-10	399	600	1,230	1,996
11-15	600	790	1,590	2,750
16-22	849	1,275	2,210	3,370
23-31	999	1,600	2,680	3,993
32-45	1,530	2,090	3,200	5,674
46-60	1,950	2,500	3,850	6,180
61-75	2,300	3,340	4,900	7,910
76-94	2,500	3,843	5,500	9,390
95-105	3,500	4,467	7,490	11,145
106-121	4,100	5,090	8,400	12,900
122-151	5,200	6,345	10,250	15,895
152-182	6,500	7,599	12,530	18,890
แผนรายปี เดินทางไปทั่วโลก 1 ครั้ง ไปกลับจำนวนวันที่ระบุ / Annual Multi - Trip, max length per trip as per plan selected				
Annual (max 31 days)	2,000	2,450	4,000	5,700
Annual (max 60 days)	2,500	3,120	4,800	7,400
Annual (max 90 days)	3,600	4,225	5,800	10,000
Annual (max 120 days)	5,750	6,427	9,000	13,990
Annual (max 365 days)	15,500	19,000	26,200	44,000

■ เบี้ยประกันสำหรับผู้ที่มีอายุตั้งแต่ 15 ปี จนถึงอายุครบ 75 ปี / Premium shown is for insured up to 75 yrs of age includes tax and stamp.
■ สำหรับผู้ที่มีอายุครบ 75 ปีขึ้นไป เบี้ยประกันจะเพิ่มขึ้นเป็น 2 เท่าของเบี้ยประกันที่ระบุไว้ในตาราง / For insured aged 75 yrs and above, premium will be two times the amount shown in the table.

* สำหรับผู้เอาประกันภัย ที่มีอายุ 75 ปีขึ้นไป เบี้ยประกันจะเพิ่มขึ้นเป็น 2 เท่าของเบี้ยประกันที่ระบุไว้ในตาราง

ความคุ้มครองพิเศษ / Special Coverages

คุ้มครองค่ารักษาสูงถึง บาท
5,000,000

- คุ้มครองค่ารักษาพยาบาลจากอุบัติเหตุและเจ็บป่วย
- Covers medical expenses from injuries and illness up to 5,000,000 baht.

รักษาฟัน บาท
16,000

- คุ้มครองค่ารักษาพยาบาลฟันเพื่อบรรเทาความเจ็บปวดที่ต่างประเทศ ได้ถึง 16,000 บาท
- Dental treatment cover for relief of pain up to 16,000 baht.

ไม่ต้องสำรองจ่าย รักษาได้ทุก รพ.

- คุ้มครองค่ารักษาพยาบาลทั้ง IPD, OPD
- You don't have to advance money.
- Free choice of hospital. Covers medical expenses for inpatient and outpatient treatment.

คุ้มครองกีฬาเสี่ยงภัย

- คุ้มครองค่ารักษาพยาบาลการบาดเจ็บจากกีฬาเสี่ยงภัย เช่น ดำน้ำ เคนเจ็ท เจ็ทโบท ขับซิ่งซิมพ์
- Coverage includes medical expenses for injuries from certain high-risk sports such as diving, skiing, or bungee jumping.

ไม่จำกัดอายุ

- ไม่จำกัดอายุผู้ทำประกันภัย
- No age limit

ช่วยเหลือ 24 ชั่วโมงทั่วโลก

- ศูนย์ให้ความช่วยเหลือฉุกเฉินทางการแพทย์และการเดินทางทั่วโลก
- +66 (2) 696 3650
- 24 hours. Worldwide emergency call center
- +66 (2) 696 3650

หมายเหตุ / Remark

- การประกันภัยนี้ไม่คุ้มครองโรคประจำตัว การบาดเจ็บหรือเจ็บป่วยนอกสภาพที่เป็นมาก่อนการเอาประกันภัย / Pre-existing medical conditions are not covered.
- กรณีกรมประกันการเดินทางต่างประเทศ พัดล เป็นกรณีที่มีความคุ้มครองการสูญหายหรือเสียหายของเงินฝากประกันภัยอยู่ในต่างประเทศเท่านั้น ยกเว้นหมวด 5 การยกเลิกการเดินทางบริษัทจะให้ความคุ้มครองแก่ผู้เอาประกันภัยที่มีความจำเป็นและหลีกเลี่ยงไม่ได้ที่จะจ่ายยกเลิกการเดินทางก่อนเริ่มการเดินทางตามที่กรมประกัน / Global Travel Insurance Plus covers loss while abroad only. Except Clause No.5: Flight cancellation, Company will cover all necessary and unavoidable cost of cancelled flight prior departure.
- ความคุ้มครองพิเศษขึ้นอยู่กับกรมประกันภัยที่ท่านเลือก / The coverage is as per the Plan Purchased.

สนใจ “ประกันภัยการเดินทางทั่วโลก” โปรดแจ้งเจ้าหน้าที่ ผู้ดูแลการจองทัวร์ ล่วงหน้าก่อนเดินทาง ไม่น้อยกว่า 1 สัปดาห์ และกรุณาชำระค่าประกันภัยการเดินทาง ยอดเต็มจำนวน หลังจากส่งรายชื่อผู้เอาประกันภัยแล้ว

