



แกรนด์เลบานอน 8 วัน 5 คืน

โดยสายการบิน เเตอร์กิช แอร์ไลน์



(รวมค่าวีซ่าและทิปทุกอย่างแล้ว)

เบรุต (เลบานอน), ใจต้า, โจนิช, ฮาริสสา, ไบบอลส, เบเตดดิน, ไซดอน, ไทร์, บอลเบค ป่าซีดาร์, บซาร์ริ, หุบเขาคาดิซา, ตริโปลี, น้ำตกบатар่า จอร์จ, หินนกพิราบ, คซารา

อัตรานี้ไม่รวม ค่าทิปพนักงานยกกระเป๋า ซึ่งอยู่ในความดูแลของผู้เดินทางเอง

เพื่อประโยชน์ของผู้เดินทาง โปรดศึกษาเงื่อนไขการจองทัวร์ และการยกเลิกทัวร์ ที่ระบุในรายการ ทั้งหมดหลังจากท่านทำการจองทัวร์แล้ว ทางบริษัทฯจะถือว่าท่านเข้าใจ และพร้อมปฏิบัติตามเงื่อนไขดังกล่าว

กำหนดเดินทาง วันที่ 8-15 / 14-21 ธ.ค. 62

ราคาเพียง 69,900.-

วันที่ 27 ธ.ค.62-3 ม.ค.63

ราคาเพียง 74,900.-

สรุปการเดินทางโดยย่อ

วันที่1	กรุงเทพฯ(สนามบินสุวรรณภูมิ) - แวะเปลี่ยนเครื่อง นครอิสตันบูล ตุรกี
วันที่2	สนามบินเบรุต - ถ้ำใจต้า - ซีนเคเบิลคาร์ ชมถ้ำใจต้า - นั่งเรือเข้าชมความงามของถ้ำด้านล่าง - เมืองโจนิช - ชมยอดเขาฮาริสสา - ถ่ายรูปกับรูปปั้นพระแม่มารี - ชมวิวอ่าวโจนิช - เมืองไบบอลส
วันที่3	หุบเขาคาดิซา - เข้าชม พิพิธภัณฑ์ คาร์ล ยิบราน - เมืองตริโปลี - ป้อมปราการ เรมอนด์ เดอ เซนต์ กิลล์ - ตลาดเก่า - ถ่ายรูปกับ มัสยิดไทนอล
วันที่4	น้ำตกบатар่า จอร์จ - กรุงเบรุต - ย่านคอร์นิช - แวะถ่ายรูปหินนกพิราบ
วันที่5	เมืองเบเตดดิน - เข้าชม พระราชวังเบเตดดิน - เมืองไซดอน - ถ่ายรูปด้านนอก ปราสาทไซดอน ซี - ชาน เอลฟราน - เมืองไทร์
วันที่6	เมืองบอลเบค - ถ้ำธรรมชาติ แหล่งผลิตไวน์ที่คซารา
วันที่7	เมืองเบรุต - ถ่ายรูปด้านนอกสุเหร่า Mohammad Al Amin Mosque - เข้าชมพิพิธภัณฑ์สถานแห่งชาติเบรุต - ตลาดซุค - สนามบินเบรุต - แวะเปลี่ยนเครื่อง นครอิสตันบูล ตุรกี
วันที่8	กรุงเทพฯ(สนามบินสุวรรณภูมิ)





- วันแรก** กรุงเทพฯ - อิสตันบูล
- 18.30 น. คณะพบเจ้าหน้าที่และมัคคุเทศก์ได้ที่ **เคาน์เตอร์เชคอิน U (แถว U 14-18)** ประตูด่านเข้าที่ 9 หรือ 10 อาคารผู้โดยสาร **เคาน์เตอร์สายการบินเตอร์กิช แอร์ไลน์ส (TK)** ณ สนามบินสุวรรณภูมิ
- 21.45 น. ออกเดินทางสู่ นครอิสตันบูล ประเทศตุรกี โดยเที่ยวบิน TK 65 (ใช้เวลาบินประมาณ 10 ชั่วโมง) เพลิดเพลินกับภาพยนตร์หลากหลายกับ **จอทีวีส่วนตัวทุกที่นั่ง** และสายการบินฯ มีบริการ **อาหารค่ำและอาหารเช้า** ระหว่างเที่ยวบินสู่ นครอิสตันบูล ประเทศตุรกี

- วันที่สอง** เบรุต - ใจต้า - โจนิช - ยอดเขาฮาริสสา - ไบบลอส (พักค้าง 2 คืน)
- 04.00 น. เดินทางถึงกรุงอิสตันบูล ประเทศตุรกี แวะเปลี่ยนเครื่อง **เที่ยวบิน TK830** อิสระให้ท่านได้ซื้อปิ้งสินค้าปลอดภาษีภายในสนามบินอิสตันบูล (**กระเป๋าเดินทางสายการบิน Check through**)
- 06.25 น. ออกเดินทางจาก **สนามบินอิสตันบูล (IST)** สู่ **สนามบินเบรุต (BEY)** โดยสายการบินเตอร์กิช แอร์ไลน์ส สายการบินมีบริการอาหารเช้าบนเครื่องบิน (ใช้เวลาบินประมาณ 1.55 ชั่วโมง)
- 08.20 น. เดินทางถึง **สนามบินเบรุต** ประเทศเลบานอน นำท่านผ่านพิธีการตรวจคนเข้าเมืองและศุลกากร นำท่านเดินทางสู่ **ถ้ำใจต้า (Jeita Grotto)** นำท่าน **ขึ้นเคเบิลคาร์ (Cable Car)** เพื่อเข้าชมความสวยงามของถ้ำใจต้า ภายในถ้ำมีการปูทางเดินซีเมนต์เดินชมได้บางส่วน ซึ่งยื่นเข้าไปในเหวลึก ตัวถ้ำขนาดใหญ่ถูกค้นพบใน ค.ศ. 1836 โดยมีชนนารีชาวอเมริกัน ภายในถ้ำแบ่งเป็นสองส่วนที่มีส่วนเชื่อมถึงกัน แบ่งเป็นถ้ำด้านบน (Upper Galleries) และด้านล่าง (Lower Galleries) ซึ่งจะ **นำท่านนั่งเรือ** เข้าชมความสวยงามของถ้ำด้านล่าง ตัวถ้ำมีความยาวประมาณ 9 กิโลเมตร ภายในมีน้ำสะอาดไหลผ่านตลอดเวลา ซึ่งน้ำที่นี้กลายเป็นแหล่งน้ำดื่มของชาวเลบานอน นอกจากนี้ถ้ำใจต้าได้ชื่อว่าเป็นหนึ่งในถ้ำที่สวยงามที่สุดแห่งหนึ่งของโลกอีกด้วย ให้ท่านได้เก็บภาพความสวยงามของถ้ำใจต้า



- กลางวัน** รับประทานอาหารกลางวัน ณ ภัตตาคารท้องถิ่น
- บ่าย** นำท่านเดินทางสู่ **เมืองโจนิช (Jounieh)** เพื่อชมยอดเขาฮาริสสา (Harissa) นำท่านถ่ายรูปกับรูปปั้นพระแม่มารีย์ (**Virgin of Lebanon**) ซึ่งเป็นรูปปั้นพระแม่มารีย์ขนาดใหญ่ ทาสีขาว ตั้งอยู่บนยอดเขาฮาริสสา สร้างเมื่อต้นคริสต์ศตวรรษที่ 20 สูง 8.5 เมตร หนักกว่า 13 ตัน อิสระให้ท่านเก็บภาพความสวยงามพร้อมทั้งชมวิวอ่าวโจนิชได้ตามอัธยาศัย นำท่านเดินทางสู่ **เมืองไบบลอส (Byblos)** ซึ่งเป็นเมืองเก่าที่ได้ชื่อว่าเป็นเมืองที่เก่าแก่ที่สุดของโลก ที่มีผู้อยู่อาศัยติดต่อกันมาประมาณ 7,000 ปี และยังเชื่อว่ามีท่าเรือแห่งแรกของโลกอีกด้วย สำหรับกำแพง





เมืองสันนิษฐานว่าสร้างขึ้นในยุคสำริด ประมาณ 2,800 ปี ก่อนคริสตกาล โดยชาวฟินิเซียน ซึ่งเป็นพ่อค้ากลุ่มแรกของโลกด้วยความสำคัญดังกล่าว **เมืองนี้จึงได้รับการคัดเลือกให้เป็นมรดกโลกในปี ค.ศ. 1984** นำชมเมืองโบราณริมฝั่งทะเลเมดิเตอร์เรเนียน อาทิ ป้อมโบราณสร้างโดยนักรบครูเสด สร้างขึ้นในปี ค.ศ. 1108 โดยใช้หินจากโบราณสถานของโรมันและอาหรับ อิสระให้ท่านได้เก็บภาพความสวยงามของเมืองมรดกโลกไบบλοςได้ตามอัธยาศัย



ค่ำ **รับประทานอาหารค่ำในโรงแรม**

นำท่านเข้าสู่โรงแรมที่พัก Aleph Boutique Hotel** หรือเทียบเท่า (คืนที่ 1)**

วันที่สาม **ไบบλος - ป่าสนซีตาร์ - บซาร์ริ - หุบเขาคาดิซา - ตรีโปลี - ไบบλος**

เช้า **รับประทานอาหารเช้าในโรงแรม**

นำท่านเดินทางผ่าน**เมืองเชกกา (Chekka)** ระหว่างทางท่านจะได้ชมความงามของภูมิทัศน์ภูเขาที่สวยงามที่สุดในเลบานอน ชม **หุบเขาคาดิซา (Kadisha Valley)** ซึ่งบางครั้งเรียกว่า “**หุบเขาคักดีลีสท์ วาดีคาดิซา**” เป็นหนึ่งในชุมชนคริสต์ศาสนาดอนต้นที่สำคัญที่สุดแห่งหนึ่งของโลก อารามในคริสต์ศาสนาหลายแห่งมีอายุเก่าแก่มาก ตั้งอยู่บนภูมิทัศน์อันขรุขระของขุนเขาอย่างน่าทึ่ง

นำท่านผ่านชม **ป่าต้นซีตาร์ ต้นซีตาร์มีคุณค่าสูงยิ่งในยุคโบราณ** โดยเป็นวัสดุในการก่อสร้างศาสนสถานที่ยิ่งใหญ่หลายแห่ง ในบริเวณป่าแห่งนี้ ต้นซีตาร์บางต้นมีอายุกว่า 1,000 ปี อีกทั้งยังถือเป็นต้นไม้ประจำชาติของเลบานอน และต้นซีตาร์ยังปรากฏเป็นสัญลักษณ์ตรงกลางธงชาติเลบานอนอีกด้วย **ป่าสนซีตาร์ยังได้รับการคุ้มครองยกย่องเป็นมรดกโลกในปี ค.ศ. 1998**

ได้เวลานำท่าน **เข้าชม พิพิธภัณฑ์ คาริล ยิบราน (Khalil Gibran Museum)** นักกวีชื่อดังของโลก ซึ่งมีบ้านเกิดอยู่ที่เมือง บซาร์ริ ก่อนย้ายถิ่นฐานไปอยู่ในอเมริกา คาริล ยิบราน สามารถแต่งบทกวีได้ทั้งภาษาอาหรับและภาษาอังกฤษ แม้เขาจะใช้ชีวิตอยู่ต่างบ้านต่างถิ่น แต่ก็ไม่เคยลืมความรักในชาติพันธุ์ของเขา เขาเสียชีวิตที่นครนิวยอร์ก และได้้นำร่างกลับมาฝังที่บ้านเกิด ที่เมืองบซาร์ริ ซึ่งภายหลังได้จัดตั้งเป็นพิพิธภัณฑ์เพื่อแสดงชีวประวัติ คาริล ยิบราน ถือเป็นบุคคลสำคัญของชาวเลบานอนเป็นอย่างมาก





กลางวัน รับประทานอาหารกลางวัน ณ ภัตตาคารท้องถิ่น

บ่าย นำท่านเดินทางสู่ เมืองตรีโปลี (Tripoli) ตั้งอยู่ทางตอนเหนือของเบรุต และเป็นท่าเรือทางทิศตะวันออกสุดของประเทศเลบานอน นำท่านชมป้อมปราการ เรมอนต์ เดอ เซนต์ กิลล์ (Citadel of Raymond de Saint Gilles) ซึ่งเป็นป้อมปราการบนยอดเขาของเมืองตรีโปลี สร้างโดย ท่านเคานท์ เรมอนต์ เดอ เซนต์ กิลล์ ผู้ว่าการของเมืองตรีโปลี ในปี ค.ศ. 1103

ได้เวลานำท่านสัมผัสบรรยากาศ ตลาดเก่า (Souk) ในเมืองตรีโปลี ซึ่งมีบรรยากาศเหมือนย้อนกลับไปในศตวรรษที่ 14 ทั้งอาคารบ้านเรือน เสาอาคารสไตล์คอร์นเรียน พื้นที่ปูด้วยอิฐ ซึ่งมีเสน่ห์ไม่เหมือนที่ใด

จากนั้นแวะถ่ายรูปกับมัสยิดเก่าที่สำคัญแห่งเมืองตรีโปลี อาทิ มัสยิดไทนอล (Taynal Mosque) ซึ่งสร้างจากหินทรายในสมัยออตโตมัน ด้วยสถาปัตยกรรมแบบมัมลุก (Mamluk) ในปี 1336 สมควรแก่เวลานำท่านกลับสู่โรงแรมที่พัก

ค่ำ รับประทานอาหารค่ำ ณ ภัตตาคารท้องถิ่น

นำท่านเข้าสู่โรงแรมที่พัก Aleph Boutique Hotel**** หรือเทียบเท่า (คืนที่ 2)

วันที่สี่ ไบบาลอส - น้ำตกบатар่า จอร์จ - หินนกพิราบ - เบรุต

เช้า รับประทานอาหารเช้าในโรงแรม

นำท่านเดินทางสู่ น้ำตกบатар่า จอร์จ (Baatarra Gorge Waterfall) (ระยะทาง 33 ก.ม. ใช้เวลาเดินทางประมาณ 50 นาที) เป็นน้ำตกที่สวยงามที่สุดอีกแห่งหนึ่งของโลก และเป็นสถานที่ท่องเที่ยวสุดมหัศจรรย์ มีชื่อเสียงติดอันดับต้นๆในเอเชีย ธรรมชาติได้สร้างสรรค์น้ำตกแห่งนี้มาตั้งแต่ยุคไดโนเสาร์ ผ่านเวลายาวนาน จนกลายเป็นน้ำตกที่มีเอกลักษณ์เฉพาะตัว อยู่สูงเหนือระดับน้ำทะเลประมาณ 1,150 เมตร น้ำตกบатар่า จอร์จ อยู่ใกล้กับหมู่บ้านบาล่า ตั้งอยู่ในเส้นทางหุบเขาเลบานอน น้ำตกแห่งนี้ถูกค้นพบอย่างเป็นทางการในปี ค.ศ. 1952 โดยชาวฝรั่งเศสที่มาสำรวจเส้นทางถ้ำในบริเวณนั้น และน้ำตกบатар่า จอร์จ ยังเป็นที่รู้จักในอีกชื่อหนึ่ง คือ "สะพานสามแหวน" ที่มาของชื่อมาจากสะพานที่เกิดขึ้นมาจากธรรมชาติแขวนอยู่เหนือถ้ำในแต่ละชั้น ซึ่งมีลักษณะเป็นหินปูนตั้งแต่ยุคไดโนเสาร์ น้ำตกบатар่า จอร์จ มีจุดเด่นตรงที่ปรากฏการณ์น้ำตกที่ไหลลงสู่หลุมด้านล่าง ซึ่งมองจากด้านบนจะเห็นชัดเจนว่า น้ำตกมีลักษณะเป็นช่องสามชั้น เพราะมีสะพานธรรมชาติทั้งสามชั้น โดยน้ำตกไหลลงสู่พื้นใน ความสูงประมาณ 255 เมตร (หมายเหตุ...น้ำตกอาจไม่มีน้ำไหล หรือไหลน้อยมากในช่วงหน้าหนาว)





กลางวัน รับประทานอาหารกลางวัน ณ ภัตตาคารท้องถิ่น

บ่าย นำท่านเดินทางกลับสู่ กรุงเบรุต (Beirut) เมืองหลวงของประเทศเลบานอน (ระยะทาง 76 ก.ม. ใช้เวลาเดินทางประมาณ 2 ชั่วโมง) นำท่านสู่ ย่านคอร์นิช ย่านที่สองข้างทาง เต็มไปด้วยภัตตาคารและร้านค้าแพ
นำท่าน แวะถ่ายรูปกับ หินนกพิราบ (Pigeons' Rock) เป็นหินที่ถูกระดมชาติกััดกร่อนเป็นโพรงริมทะเลเมดิเตอร์เรเนียน ซึ่งเป็นสัญลักษณ์อย่างหนึ่งของเบรุต จากนั้นนำท่านชมย่านบริเวณริมชายฝั่งทะเล สถานที่พักผ่อนเดินเล่นของชาวเบรุต

ค่ำ รับประทานอาหารค่ำ ณ ภัตตาคารจีน

นำท่านเข้าสู่โรงแรมที่พัก Plaza Hotel / Gems Hotel / Parisian Hotel / Casa D' Or Hotel**** หรือเทียบเท่า (คืนที่ 1)

วันที่ทำ เบรุต - เบเตดดิน - ซิดอน - ไทร์

เช้า รับประทานอาหารเช้าในโรงแรม

นำท่านเดินทางสู่ เมืองเบเตดดิน (Beiteddine) อีกหนึ่งเมืองสวยของประเทศเลบานอน ซึ่งเป็นเมืองที่สร้างขึ้นในแบบสถาปัตยกรรมเลบานอนในช่วงศตวรรษที่ 19

นำท่าน เข้าชม พระราชวังเบเตดดิน (Beiteddine Palace) พระราชวังถูกสร้างขึ้นโดยเจ้าชายอาหรับนามว่า Bashir Shihab II ในช่วงระหว่างค.ศ.ที่1788-1818 เป็นถิ่นที่อยู่ของเจ้าชายอาหรับจนกระทั่งปี ค.ศ. 1840 หลังจากนั้นอาคารถูกใช้โดยเจ้าหน้าที่ชาวเติร์กเป็นที่ประทับของรัฐบาล ต่อมาในช่วงสงครามโลกครั้งที่ 2 ฝรั่งเศสใช้พระราชวังแห่งนี้ในการปกครองท้องถิ่น มีการบูรณะพระราชวังของเก่าหลังจากที่ได้ประกาศให้เป็นอนุสาวรีย์ทางประวัติศาสตร์ ต่อมาปี ค.ศ. 1943 หลังจากที่ได้รับอิสรภาพพระราชวังแห่งนี้ได้กลายเป็นพระราชวังฤดูร้อนของประธานาธิบดี สถาปัตยกรรมของพระราชวังเบเตดดินนี้ จัดได้ว่าเป็นตัวอย่างที่ดีที่สุดของงานสถาปัตยกรรมในช่วงต้นศตวรรษที่ 19 ของเลบานอนอีกด้วย นำท่านชมห้องต่างๆภายในพระราชวัง อิสระให้ท่านได้เก็บภาพตามอัธยาศัย ได้เวลานำท่านเดินทางสู่ เมืองซิดอน (Sidon) ซึ่งเป็นเมืองท่าอีกแห่งของชาวฟินิเซียน มีความสำคัญเป็นอันดับ 3 รองจากเมืองไบบอส และ เมืองไทร์



กลางวัน รับประทานอาหารกลางวัน ณ ภัตตาคารท้องถิ่น

บ่าย นำท่านถ่ายรูปกับปราสาทซิดอน ซี (Sidon Sea Castle) (ถ่ายรูปด้านนอก) ปราสาทแห่งนี้สร้างขึ้นโดยนักรบครูเสด ในปี ค.ศ. 1228 บนเกาะเล็ก ๆ ริมทะเลเมดิเตอร์เรเนียน เชื่อมกับแผ่นดินใหญ่ ด้วยการทำสะพานหินจุดประสงค์เพื่อเป็นป้อมปราการป้องกันเมือง บนป้อมแห่งนี้เคยมีหอคอยอยู่ 2 หอ และถูกพวกมัมลุก ทำลายลงเมื่อยึดเมืองไทร์ได้ เพื่อมิให้พวกครูเสดกลับมาใช้งานป้อมปราการนี้ได้อีก





จากนั้นนำท่านชม **ข่าน เอล ฟราน (Khan al-Franj)** บริเวณที่เคยเป็นที่พักของกองคาราวานมาก่อน เนื่องจากเมืองไซดอนเป็นเมืองสุดท้ายบนเส้นทางสายไหมก่อนที่จะลงทะเลไปยังกรุงโรม ปัจจุบันที่พักคาราวานแห่งนี้ได้รับการบูรณะและได้กลายเป็นศูนย์กลางวัฒนธรรมแห่งเมืองไซดอน

สมควรแก่เวลานำท่านเดินทางสู่ **เมืองไทร์ (Tyre)** เมืองท่าสำคัญของชาวฟินิเซียน เริ่มมีการตั้งรกรากของประชากรเมื่อราว 2,750 ปีก่อนคริสตกาล โดยนักประวัติศาสตร์ชาวกรีกที่มีชื่อว่า เฮอร์โดตัส (Herodotus) ซึ่งได้รับสมญานามว่า “บิดาแห่งประวัติศาสตร์” เป็นผู้บันทึกเอาไว้ว่าเมืองไทร์ก่อตั้งขึ้นเมื่อราว 2,750 ปีก่อนคริสตกาล ในอดีตเมืองนี้เคยถูกอเล็กซานเดอร์มหาราช (กรีก) บุกเข้ายึดครอง ต่อมาได้รับเอกราชและกลายเป็นจังหวัดหนึ่งของโรมัน ปัจจุบัน เมืองไทร์เป็นแหล่งท่องเที่ยวที่สำคัญของประเทศ เนื่องจากมีโบราณสถานและสถานที่สำคัญทางประวัติศาสตร์มากมาย โดยเฉพาะอย่างยิ่ง **“โรมัน อีปโปโดรม”** ที่ได้รับการจดทะเบียนให้เป็นมรดกโลกจาก **องค์การยูเนสโก เมื่อปี ค.ศ. 1979** นำท่านเที่ยวชมเมืองไทร์ และ โบราณสถานที่สำคัญของเมืองนี้ ได้เวลานำท่านเดินทางกลับสู่เมืองเบรุต

ค่ำ รับประทานอาหารค่ำ ณ ภัตตาคาร

นำท่านเข้าสู่โรงแรมที่พัก Plaza Hotel / Gems Hotel / Parisian Hotel / Casa D' Or Hotel**** หรือเทียบเท่า (คืนที่ 2)

วันที่หก เบรุต - บอลเบค - คซารา

เช้า รับประทานอาหารเช้าในโรงแรม

นำท่านเดินทางสู่ **เมืองบอลเบค (Baalbek)** เป็นเมืองที่ตั้งอยู่ระหว่างแนวเทือกเขาตะวันตกและตะวันออกของประเทศเลบานอน และตั้งอยู่ทางฝั่งตะวันออกของแม่น้ำลิตานี (Litani River) ในหุบเขาเบกาแห่งเลบานอน และยังเป็นที่ตั้งของวิหารโรมันที่ยิ่งใหญ่ที่สุดของประเทศเลบานอน สถานที่ศักดิ์สิทธิ์แห่งนี้ถูกสร้างขึ้นโดยชาวโรมันตั้งแต่สมัยศตวรรษที่ 1 โดยจุดประสงค์ในการสร้างก็เพื่อสักการะเทพเจ้าโรมัน 3 พระองค์ ซึ่งก็คือ **เทพจูปีเตอร์ เทพบาคคัส และเทพีวีนิส** วิหารต่างๆสร้างขึ้นเมื่อค.ศ. 150 ในรัชสมัยของจักรพรรดิอันโตนินัส ไพธัสผู้มาเยี่ยมเยือนในสมัยฟื้นฟูศิลปวิทยา และเป็นที่ตั้งของวิหารโรมันที่สวยที่สุดในสภาพที่ดียิ่งที่สุดแห่งหนึ่งของสถาปัตยกรรมโรมัน บริเวณวิหารประกอบด้วย วิหารแรกทีสร้างขึ้นเพื่อถวายแด่เทพเจ้าจูปีเตอร์ (Jupiter) บิดาแห่งเทพเจ้าทั้งปวง เป็นวิหารขนาดใหญ่ มีความยาว 274 เมตร มีเสาขนาดความสูง 22 เมตร (สูงที่สุดในโลก) ล้อมรอบ 54 ต้น (ปัจจุบันเหลือเพียง 6 ต้น ซึ่งเสียหายจากแผ่นดินไหว และถูกนำไปใช้ในการสร้างสถานที่สำคัญๆ อาทิ เช่น โบสถ์เซนต์โซเฟีย ในอิสตันบูลซึ่งได้นำเสาจากวิหารแห่งนี้ไป 8 ต้น) และ **วิหารอีกแห่งที่มีขนาดเล็กกว่า สร้างถวายแก่เทพเจ้า Bacchus** (เทพเจ้าแห่งเหล้าไวน์) และ **เทพีวีนิส (Venus)** วิหารแห่งนี้ได้รับการยกย่องว่าเป็นผลงานในแบบคอรินเธียนที่งดงามที่สุดในโลก คาดว่าสร้างในระหว่างปี ค.ศ. 193 - 217 โดยจูเลียส ซีซาร์ เซปติมิอุส และ คาราคาลา ความยิ่งใหญ่จะเห็นได้จาก ซากหินแกรนิตที่นำมาจากอียิปต์ เป็นหินตัดที่ใหญ่ที่สุดในโลก ความยาว 27.5 เมตร กว้าง 4.2 เมตร ลึก 4.2 เมตร น้ำหนักกว่า 1,000 ตัน และ **องค์การยูเนสโกได้ขึ้นทะเบียนให้วิหารแห่งนี้เป็นมรดกโลกในปี ค.ศ. 1984**





กลางวัน **รับประทานอาหารกลางวัน ณ ภัตตาคารท้องถิ่น**

บ่าย นำท่านชม **ถ้ำธรรมชาติ แหล่งผลิตไวน์ที่คซารา** ซึ่งอยู่ใน หุบเขาเบคกา ในยุคที่ชาวฟินิเซียนล่องเรือทำการค้ากับ เลบานอน ก็ได้นำไวน์ของเลบานอนออกขายให้กับชาวอิตาลี และสเปน บริเวณหุบเขาเบคกา เป็นแหล่งที่มีความ อุดมสมบูรณ์ของดินและน้ำ จึงทำให้มีการปลูกองุ่นหลากสายพันธุ์ ที่เหมาะแก่การทำไวน์ชั้นเลิศ ผ่านชม **เมือง แอนจาร (Aanjar)** เมืองขนาดเล็กที่รุ่งเรืองในยุคมุสลิม ราชวงศ์อุมเมยาร์ด เข้าปกครองในสมัยของกาหลิบวาไลท์ที่ 1 ช่วง ค.ศ. 705 ชมพระราชวังโบราณ โรงอาบน้ำ ร้านค้าต่างๆ ที่มีมากกว่า 600 ร้านค้า ที่แสดงให้เห็นว่าเมือง แอนจารแห่งนี้เป็นเมืองที่ตั้งอยู่บนเส้นทางการค้าในสมัยโบราณเช่นกัน สมควรแก่เวลานำท่านเดินทางกลับ กรุง เบรุต

ค่ำ **รับประทานอาหารค่ำ ณ ภัตตาคาร**

นำท่านเข้าสู่โรงแรมที่พัก Plaza Hotel / Gems Hotel / Parisian Hotel / Casa D' Or Hotel**** หรือเทียบเท่า (คืนที่ 3)

วันที่หก **เบรุต - พิพิธภัณฑสถานแห่งชาติ - ซุปเปอร์มาเก็ต**

เช้า **รับประทานอาหารเช้าในโรงแรม**

นำท่านเที่ยวชม **เมืองเบรุต (Beirut)** เป็นเมืองหลวงและเมืองท่าที่สำคัญของเลบานอน เป็นเมืองเก่าที่เป็น ศูนย์กลางการศึกษามาตั้งแต่สมัย**จักรวรรดิโรมัน**สันนิษฐานว่าชื่อเมืองนี้มาจาก**ภาษาอราเมอิก** berotha แปลว่า ดันสน หรืออาจจะมาจาก**ภาษาละติน** berytus ที่มาจาก**ภาษาคานาอัน**และ**ภาษาฟินิเซียน** beroth หมายถึงบ่อน้ำเมืองเบรุตมีประวัติศาสตร์ยาวนานกว่า 5,000 ปี โดยการค้นพบหลักฐานทางโบราณคดี ปรากฏหลักฐานของ ชาวฟินิเซียน อารยธรรมเฮเลนีสติก, เปอร์เซีย, โรมัน, อารหรับ และออตโตมัน (ทั้งยังถูกกล่าวถึงเป็นลายลักษณ์อักษรในจดหมายที่ส่งถึงกษัตริย์ฟาโรห์แห่งอียิปต์ ในสมัยศตวรรษที่ 14 ก่อนคริสตกาลอีกด้วย) หลังสิ้นสุด สงครามกลางกรุงเบรุต ได้กลายเป็นแหล่งท่องเที่ยวที่ทันสมัยและมีชีวิตชีวา นำท่านเดินเที่ยว **เมืองใหม่เบรุต** ที่มีการสร้างเพื่อการธุรกิจพาณิชย์ เช่น ธนาคาร บริษัทฯ ห้างร้าน แปรนด์เนมต่างๆ จากนั้นนำท่าน ถ่ายรูปด้านนอกกับ**สุเหร่า Mohammad Al-Amin Mosque** ซึ่งเป็นมัสยิดที่สร้างให้คล้ายสุเหร่าสีน้ำเงิน ที่อิสตันบูล ประเทศตุรกี มีสถาปัตยกรรมแบบออตโตมาน มีพื้นที่ประมาณ 11,000 ตารางเมตร มีโดมสีน้ำเงิน สูง 48 เมตร และ หอคอยสูง 65 เมตร มัสยิดแห่งนี้กลายเป็นจุดเด่นของเมืองเบรุต จากนั้นนำท่าน **เข้าชมพิพิธภัณฑสถานแห่งชาติเบรุต (Beirut National Museum)** พิพิธภัณฑที่เก็บรวบรวม ศิลปวัตถุโบราณของ Raymond Weill, เจ้าหน้าที่ฝรั่งเศสประจำการในเลบานอน พิพิธภัณฑสถานแห่งชาติ ถือ





เป็นหนึ่งในพิพิธภัณฑสถานสำคัญที่สุดของประเทศเลบานอน จากนั้นนำท่านสู่ ตลาดซุค (Souk) อิสระให้ท่านได้เลือกซื้อของฝากตามอัธยาศัย

กลางวัน รับประทานอาหารกลางวัน ณ ภัตตาคารท้องถิ่น



- 13.00 น. นำท่านเดินทางสู่ สนามบินเบรุต (BEY) เพื่อเตรียมเช็คอิน
- 15.55 น. ออกเดินทางจากสนามบินเบรุต (BEY) สู่สนามบินอิสตันบูล (IST) โดยเที่ยวบิน TK825 (ใช้เวลาบินประมาณ 2 ชั่วโมง) สายการบินมีบริการอาหารและเครื่องดื่มระหว่างเที่ยวบิน
- 18.00 น. เดินทางมาถึงสนามบินอิสตันบูล เพื่อแวะเปลี่ยนเครื่อง
- 20.15 น. ออกเดินทางสู่ประเทศไทย โดยเที่ยวบินที่ TK 64 (ใช้เวลาบินประมาณ 9 ชั่วโมง) สายการบินฯ มีบริการอาหารค่ำและอาหารเช้าระหว่างเที่ยวบิน

วันที่แปด กรุงเทพฯ

- 09.50 น. เดินทางถึงสนามบินสุวรรณภูมิ กรุงเทพฯ โดยสวัสดิภาพ

คำแนะนำ สำหรับผู้เดินทางที่ไม่ได้อยู่จังหวัดเดียวกับสนามบินที่ทริปเดินทาง และ/หรือ จำเป็นต้องซื้อตั๋วเครื่องบิน หรือการเดินทางรูปแบบอื่นๆ มายังสนามบินที่ทริปเดินทาง ก่อนออกตัวเครื่องบิน ภายในประเทศ / ระหว่างประเทศ หรือซื้อตั๋วรถไฟ หรือซื้อตั๋วรถโดยสาร ฯลฯ หรือมีการจองห้องพัก ล่วงหน้าก่อนวันเดินทางจริง ควรสอบถามยอดจองทัวร์ และตารางเวลาการเดินทางของทัวร์ที่ท่านจอง ที่แน่นอนจากเจ้าหน้าที่เป็นลายลักษณ์อักษร เพื่อเป็นการป้องกัน มิให้เกิดข้อผิดพลาดขึ้นกับท่านในภายหลัง

ทั้งนี้ ทางบริษัทขอสงวนสิทธิ์ไม่รับผิดชอบค่าใช้จ่ายที่อาจเกิดขึ้น หากท่านได้มีการจองการเดินทางดังกล่าวมายังสนามบินที่ทริปเดินทาง โดยยังไม่ได้รับการยืนยันเป็นลายลักษณ์อักษรจากทางบริษัทฯ

เพื่อประโยชน์ของผู้เดินทาง โปรดศึกษาเงื่อนไขการจองทัวร์ และการยกเลิกทัวร์ ที่ระบุในรายการทั้งหมดหลังจากท่านทำการจองทัวร์แล้ว ทางบริษัทฯจะถือว่าท่านเข้าใจ และพร้อมปฏิบัติตามเงื่อนไขดังกล่าว





อัตราค่าบริการ ต่อท่าน (งดแถมกระเป๋า)	วันที่ 8-15 ธ.ค.62 14-21 ธ.ค. 62	วันที่ 27 ธ.ค.62-3 ม.ค.63
ราคาผู้ใหญ่พักห้องคู่ หรือ เด็ก 1 ท่านพักกับผู้ใหญ่ 1 ท่าน	69,900	74,900
พักเดี่ยวเพิ่มท่านละ	8,000	10,000
เด็กอายุ 2 - 11 ปี (เสริมเตียง - พักกับผู้ใหญ่ 2 ท่าน)	66,900	72,900
ชั้นธุรกิจเพิ่มเงินจากราคาทัวร์ เริ่มต้นที่ท่านละ (ราคาสามารถ ยืนยันได้ก็ต่อเมื่อนั่ง confirm เท่านั้น)	85,000 - 120,000	
ไม่เอาตัวเครื่องบิน (ผู้ใหญ่) - หักค่าตัว (BKK-IST-BEY-IST -BKK)	22,000	25,000

****ราคาอาจมีการปรับขึ้น - ลง ตามราคาน้ำมันที่ปรับขึ้นลง แต่จะปรับตามความเป็นจริงที่ สายการบินประกาศปรับ และที่มีเอกสารยืนยันเท่านั้น คิด ณ วันที่ 9 พฤษภาคม 2562 ****

ข้อแนะนำและแจ้งเพื่อทราบ

- สำหรับห้องพักแบบ 3 เตียง มีบริการเฉพาะบางโรงแรมเท่านั้น กรณีเดินทางเป็นผู้ใหญ่ 3 ท่าน แนะนำให้ท่านเปิดห้องพักเป็น 2 ห้อง (ท่านที่ 3 กรุณาชำระค่าพักเดี่ยวเพิ่ม) จะสะดวกกับท่านมากกว่า
- กรณีเดินทางเป็นตักรูป หากออกตัวแล้ว ไม่สามารถขอคืนเงินได้ และไม่สามารถเปลี่ยนวันเดินทางได้
- กระเป๋าเดินทางเพื่อโหลดท่านละ 1 ใบ **น้ำหนักไม่เกิน 20 กก.**, กระเป๋าถือขึ้นเครื่อง **น้ำหนักไม่เกิน 7 กก.**

โปรแกรมท่องเที่ยว (ตามที่ระบุไว้ในรายการ) อัตรานี้รวมถึง

- ตัวเครื่องบินไป-กลับชั้นนักท่องเที่ยวโดยสายการบิน TK (กระเป๋าเดินทาง นน. ไม่เกิน 23 กก./ท่าน)
- ค่าภาษีสนามบิน,ค่าภาษีน้ำมัน,ค่าประกันภัยทางอากาศ
- ค่าประกันภัยการเดินทางอุบัติเหตุวงเงิน 1,500,000 บาท / ค่ารักษาพยาบาลในต่างประเทศวงเงิน 2,000,000 บาท ค่ารักษาพยาบาลหลังกลับจากต่างประเทศภายใน 21 วัน วงเงิน 40,000 บาท (ประกันภัยไม่ครอบคลุมผู้ที่อายุเกิน 85 ปี)
- ค่าที่พักตลอดการเดินทาง (พักห้องคู่)
- ค่าอาหารทุกมื้อตามระบุ, ค่าพาหนะ หรือรถรับ-ส่ง ระหว่างนำเที่ยว, ค่าเข้าชมสถานที่, ค่าวีซ่า
- เจ้าหน้าที่ (ไกด์ไทย) คอยอำนวยความสะดวกตลอดการเดินทาง และทิปต่างๆ

อัตรานี้ไม่รวมถึง

- ค่าทิปพนักงานยกกระเป๋า ซึ่งท่านต้องดูแลกระเป๋าของท่านเอง
- ค่าใช้จ่ายส่วนตัว อาทิ ค่าซักรีด ค่าโทรศัพท์-แฟกซ์ ค่าเครื่องดื่มมินิบาร์ และค่าใช้จ่ายอื่นที่ไม่ได้ระบุ
- ค่าภาษีมูลค่าเพิ่ม 7% และภาษีหัก ณ ที่จ่าย 3%

เงื่อนไขการชำระค่าบริการ

1. กรุณาชำระค่ามัดจำทัวร์ **35,000** บาท/ท่าน ภายใน 2 วันทำการนับจากวันจองทัวร์ พร้อมส่งสำเนาหนังสือเดินทาง (ที่ไม่หมดอายุภายใน 6 เดือน นับจากวันเริ่มเดินทาง/หนังสือเดินทางเล่มใหม่สามารถเดินทางได้เลย) และหลักฐานโอนเงินมาได้

Fax 0 2116 6423





2. ค่าทัวร์ส่วนที่เหลือชำระก่อนการเดินทางไม่น้อยกว่า 35 วันทำการ (ในช่วงปกติ) หรือชำระก่อนการเดินทางไม่น้อยกว่า 45 วันทำการ (ในช่วงเทศกาล หรือเมื่อสายการบินเร่งออกบัตรโดยสาร) หรือตามวันเรียกเก็บเงินที่ระบุ (การไม่ชำระเงินค่ามัดจำ หรือชำระไม่ครบ หรือเช็คธนาคารถูกระงับการจ่ายไม่ว่าด้วยสาเหตุใดใด ผู้จัดมีสิทธิยกเลิกการจัดหรือยกเลิกการเดินทาง)

* กรณีจองทัวร์ล่วงหน้าน้อยกว่า 30 วันทำการ โปรดชำระค่าทัวร์ยอดเต็มจำนวน

กรณียกเลิก

ยกเลิกก่อนการเดินทาง 45 วันทำการ ไม่เก็บค่าใช้จ่าย (หากไม่ได้มีค่าใช้จ่ายใดๆเกิดขึ้น)(เมษายน-ธันวาคม ปีใหม่ 60 วันทำการ)

ยกเลิกก่อนการเดินทาง 30-44 วันทำการ หักค่ามัดจำ 35,000 บาท + ค่าวีซ่า (ถ้ามี)(เมษายน-ธันวาคม ปีใหม่ 44-59 วันทำการ)

ยกเลิกก่อนการเดินทาง 10-29 วันทำการ หักค่ามัดจำ 35,000 บาท + ค่าใช้จ่ายอื่น (ถ้ามี)(เมษายน-ธันวาคม ปีใหม่ 20-43 วันทำการ)

ยกเลิกก่อนการเดินทาง 1-9 วันทำการ หักค่าใช้จ่าย 100% ของค่าทัวร์(เมษายน-ธันวาคม ปีใหม่ 4-19 วันทำการ)

ผู้เดินทางที่ไม่สามารถเข้า-ออกเมืองได้ เนื่องจากการยื่นเอกสารปลอม หักค่าใช้จ่าย 100%

***หากมีการยกเลิกการจองทัวร์ หลังได้ทำการยื่นวีซ่าเรียบร้อยแล้ว บริษัทขอสงวนสิทธิ์ในการนำเล่มพาสปอร์ตไปยกเลิก

วีซ่าในทุกกรณี ไม่ว่าค่าใช้จ่ายในการยื่นวีซ่าจะรวมหรือแยกจากรายการทัวร์ก็ตาม***

หมายเหตุ :

- บริษัทฯ ขอสงวนสิทธิ์ในการยกเลิกการเดินทาง ในกรณีที่มิผู้เดินทาง ต่ำกว่า 15 ท่าน โดยจะแจ้งให้ผู้เดินทางทราบล่วงหน้า อย่างน้อย 20 วัน ก่อนการเดินทาง (หากจำนวนลูกค้าในคณะไม่ถึง 15 ท่าน ราคาทัวร์เพิ่มท่านละ 4,000 บาท)
- บริษัทฯ ขอสงวนสิทธิ์ในการเปลี่ยนแปลงการพาเข้าชมสถานที่ท่องเที่ยวใดๆที่ปิดทำการ โดยจะจัดหาสถานที่ท่องเที่ยวอื่นๆ เพื่อทดแทนเป็นลำดับแรก หรือคืนค่าเข้าชมแก่คณะผู้เดินทางแทน
- บริษัทฯ ขอสงวนสิทธิ์ในการเปลี่ยนแปลงรายการท่องเที่ยว กรณีที่เกิดเหตุจำเป็นสุดวิสัย อาทิ การล่าช้าของสายการบิน การนัดหยุดงาน การประท้วง ภัยธรรมชาติ การก่อจลาจล อุบัติเหตุ ปัญหาการจราจร ฯลฯ ทั้งนี้จะคำนึงและรักษาผลประโยชน์ของผู้เดินทางไว้ให้ได้มากที่สุด
- เนื่องจากการท่องเที่ยวนี้เป็นการชำระแบบเหมาจ่ายกับบริษัทตัวแทนในต่างประเทศ ท่านไม่สามารถที่จะเรียกร้องเงินคืนในกรณีที่ท่านปฏิเสธหรือสละสิทธิ์ ในการใช้บริการที่ทางทัวร์จัดให้ ยกเว้นท่านได้ทำการตกลง หรือ แจ้งให้ทราบ ก่อนเดินทาง
- บริษัทฯ จะไม่รับผิดชอบค่าใช้จ่ายที่เกิดขึ้น หากท่านถูกปฏิเสธการตรวจคนเข้าเมือง และจะไม่คืนเงินค่าทัวร์ที่ท่านชำระมาแล้ว หากท่านถูกปฏิเสธการเข้าเมือง อันเนื่องจากการกระทำที่ส่อไปในทางผิดกฎหมาย หรือหลบหนีเข้าเมือง
- ในกรณีที่ท่านจะใช้หนังสือเดินทางราชการ (เล่มสีน้ำเงิน) เดินทางกับคณะ บริษัทฯ ขอสงวนสิทธิ์ที่จะไม่รับผิดชอบ หากท่านถูกปฏิเสธการเข้าหรือออกนอกประเทศใดประเทศหนึ่ง เพราะโดยปกตินักท่องเที่ยวใช้หนังสือเดินทางบุคคลธรรมดา เล่มสีเหลือง

กรณีเดินทางโดยลูกค้าจัดการตัวเครื่องบินเอง (Land Only)

- ในกรณีลูกค้าดำเนินการเรื่องตัวเครื่องบินเองและมาเที่ยวร่วมกับคณะ (Join Tour) ลูกค้าต้องดำเนินการมาพบคณะทัวร์ด้วยตัวเอง และต้องรับผิดชอบค่าใช้จ่ายในการมาพบคณะใหญ่ด้วยตัวเอง รวมถึงหากกรณีเที่ยวบินของคณะใหญ่เกิดความล่าช้าหรือยกเลิกเที่ยวบินอันด้วยสาเหตุใดๆก็ตาม





ตัวเครื่องบิน

- ในการเดินทางเป็นหมู่คณะผู้โดยสารจะต้องเดินทางไป-กลับ หากท่านต้องการเลื่อนวันเดินทางกลับ ท่านจะต้องชำระค่าใช้จ่ายส่วนต่างที่สายการบินเรียกเก็บโดยสายการบิน เป็นผู้กำหนด ซึ่งทางบริษัทฯ ไม่สามารถเข้าไปแทรกแซงได้ และในกรณีที่ยกเลิกการเดินทาง ถ้าทางบริษัทได้ออกตัวเครื่องบินไปแล้ว ผู้เดินทางต้องรอ Refund ตามระบบของสายการบินเท่านั้น (ในกรณีที่ตัวเครื่องบินสามารถทำการ Refund ได้เท่านั้น)
- ท่านที่จะออกตัวเครื่องบินภายในประเทศ เช่น เชียงใหม่ ภูเก็ต หาดใหญ่ ฯลฯ โปรดแจ้งฝ่ายขายก่อนเพื่อขอคำยืนยันว่าทัวร์นั้นๆ ยืนยันการเดินทางแน่นอน หากท่านออกตัวภายในประเทศโดยไม่ได้รับการยืนยันจากพนักงาน แล้วทัวร์นั้นๆ ยกเลิก บริษัทฯ ไม่สามารถรับผิดชอบค่าใช้จ่ายใดๆ ที่เกี่ยวข้องกับตัวเครื่องบินภายในประเทศได้
- เมื่อท่านจองทัวร์และชำระมัดจำแล้ว หมายถึงท่านยอมรับในข้อความและเงื่อนไขที่บริษัทฯ แจ้งแล้วข้างต้น

โรงแรมและห้อง

- ห้องพักในโรงแรมเป็นแบบห้องพักคู่ (TWN/DBL) ในกรณีที่ท่านมีความประสงค์จะพักแบบ 3 ท่าน / 3 เตียง (TRIPLE ROOM) ขึ้นอยู่กับข้อกำหนดของห้องพักและรูปแบบของห้องพักของแต่ละโรงแรม ซึ่งมักมีความแตกต่างกัน ซึ่งอาจจะทำให้ท่านไม่ได้ห้องพักติดกันตามที่ต้องการ หรือ อาจไม่สามารถจัดห้องที่พักแบบ 3 เตียงได้
- โรงแรมหลายแห่งในยุโรป จะไม่มีเครื่องปรับอากาศเนื่องจากอยู่ในแถบที่มีอุณหภูมิต่ำ เครื่องปรับอากาศที่มีจะให้บริการในช่วงฤดูร้อนเท่านั้น
- ในกรณีที่มีการจัดประชุมนานาชาติ (TRADE FAIR) เป็นผลให้ค่าโรงแรมสูงขึ้น 3-4 เท่าตัว บริษัทฯ ขอสงวนสิทธิ์ในการปรับเปลี่ยนหรือย้ายเมืองเพื่อให้เกิดความเหมาะสม

กระเป๋าเล็กถือติดตัวขึ้นเครื่องบิน

- กรุณาดำเนินการของมีคม ทุกชนิด ใส่ในกระเป๋าใบเล็กที่จะถือขึ้นเครื่องบิน เช่น มีดพับ กรรไกรตัดเล็บทุกขนาด ตะไบเล็บ เป็นต้น **กรุณาใส่ในกระเป๋าเดินทางใบใหญ่**ห้ามนำติดตัวขึ้นบนเครื่องบินโดยเด็ดขาด
- วัตถุที่เป็นลักษณะของเหลว อาทิ ครีม โลชั่น น้ำหอม ยาสีฟัน เจล สเปรย์ และเหล้า เป็นต้น จะถูกทำการตรวจอย่างละเอียดอีกครั้ง โดยจะอนุญาตให้ถือขึ้นเครื่องได้ไม่เกิน 10 ชิ้น ในบรรจุภัณฑ์ละไม่เกิน 100 ml. แล้วใส่รวมเป็นที่เดียวกันในถุงใสพร้อมที่จะสำแดงต่อเจ้าหน้าที่รักษาความปลอดภัยตามมาตรการรองการการบินพลเรือนระหว่างประเทศ (ICAO)
- หากท่านซื้อสินค้าปลอดภาษีจากสนามบิน จะต้องปิดผนึกถุงโดยระบุ วันเดินทาง เที่ยวบิน จึงสามารถนำขึ้นเครื่องได้ และห้ามมีร่องรอยการเปิดปากถุงโดยเด็ดขาด

สัมภาระและค่าพนักงานยกสัมภาระ

- สำหรับน้ำหนักของสัมภาระที่ทางสายการบินอนุญาตให้โหลดใต้ท้องเครื่องบิน คือ 20-30 กิโลกรัม (สำหรับผู้โดยสารชั้นประหยัด/ Economy Class Passenger ซึ่งขึ้นกับแต่ละสายการบิน) การเรียกเก็บค่าระวางน้ำหนักเพิ่มเป็นสิทธิ์ของสายการบินที่ท่านไม่อาจปฏิเสธได้ หาก น้ำหนักกระเป๋าเดินทางเกินกว่าที่สายการบินกำหนด
- สำหรับกระเป๋าสัมภาระที่ทางสายการบินอนุญาตให้นำขึ้นเครื่องได้ ต้องมีน้ำหนักไม่เกิน 7 กิโลกรัมและมีสัดส่วนไม่เกิน 7.5 x 13.5 x 21.5 สำหรับหน่วยวัด “นิ้ว” (Inch) หรือ 19 x 35 x 55 สำหรับหน่วยวัด “เซนติเมตร” (Centimeter)
- ในบางรายการทัวร์ ที่ต้องบินด้วยสายการบินภายในประเทศ น้ำหนักของกระเป๋าอาจจะถูกกำหนดให้ต่ำกว่ามาตรฐานได้ ทั้งนี้ขึ้นอยู่กับข้อกำหนดของแต่ละสายการบิน บริษัทฯ ขอสงวนสิทธิ์ไม่รับภาระ ความรับผิดชอบค่าใช้จ่ายในน้ำหนักส่วนที่เกิน





- กระเป๋าและสัมภาระที่มีล้อเลื่อนและมีขนาดใหญ่เกินไป ไม่เหมาะกับการเป็นกระเป๋าถือขึ้นเครื่องบิน (Hand carry)

การชดเชยค่ากระเป๋าในกรณีเกิดการสูญหาย

- ของมีค่าทุกชนิด **ขอแนะนำไม่ควรใส่เข้าไปในกระเป๋าใบใหญ่ที่เช็คอินกับเครื่อง** เพราะหากเกิดการสูญหาย สายการบินจะรับผิดชอบค่าใช้จ่ายตามกฎโออาต้าเท่านั้น ซึ่งจะชดเชยให้ประมาณ กิโลกรัมละ 20 USD คุณด้วยน้ำหนักกระเป๋าจริง ทั้งนี้จะชดเชยไม่เกิน USD 400 กรณีเดินทางชั้นธรรมดา (Economy) หรือ USD 600 กรณีเดินทางชั้นธุรกิจ (Business) ดังนั้นจึงไม่แนะนำให้โหลดของมีค่าทุกประเภทลงกระเป๋าใบใหญ่
- กรณีกระเป๋าใบใหญ่เกิดการสูญหายระหว่างการท่องเที่ยว (**ระหว่างทัวร์ ไม่ใช่ระหว่างบิน**) โดยปกติประกันภัยการเดินทางที่บริษัททัวร์ได้จัดทำให้ลูกค้าจะไม่ครอบคลุมค่าชดเชยในกรณีกระเป๋าใบใหญ่สูญหาย
- กรณีกระเป๋าใบเล็ก (Hand Carry) เกิดการสูญหาย บริษัทฯ ไม่สามารถรับผิดชอบชดเชยค่าเสียหายให้ท่านได้ ดังนั้นท่านต้องระวังทรัพย์สินส่วนตัวของท่าน

เอกสารประกอบการขอวีซ่า

1. หนังสือเดินทาง ที่มีอายุไม่ต่ำกว่า 6 เดือน และมีหน้าเหลือมากกว่า 6 หน้า
2. สำเนาบัตรประชาชน และสำเนาทะเบียนบ้าน 2 ชุด
3. รูปถ่ายสีหน้าตรง ขนาด 3.5 ซม. x 4.5 ซม. หรือ 1.5 x 2 นิ้ว จำนวน 4 รูป **พื้นฉากหลังรูปต้องเป็นพื้นสีขาว (อย่าถ่ายเอง เพราะพื้นเป็นสีเทา ใช้ไม่ได้) ห้ามสวมแว่นสายตา (รูปถ่ายต้องถ่ายไว้ไม่เกิน 6 เดือน.สถานทูตมีการเทียบรูปกับหน้าวีซ่าที่เคยได้)**

ตัวอย่างรูปถ่าย

Valid Photos

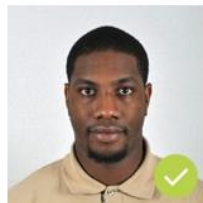

Not Valid Photos

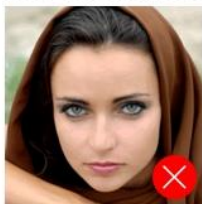

Blurred

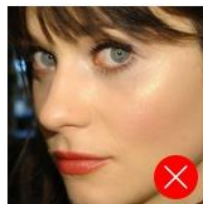

Too Close



Back side is colored

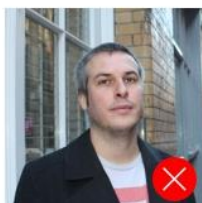

Too Distant



With Glasses

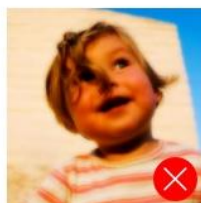

Blurred





เพื่อการเดินทางอย่างอุ่นใจ หรือ เพื่อคนที่เรารัก..
ด้วยประกันการเดินทางเสริมทั่วโลก ที่เพิ่มความคุ้มครองได้มากขึ้น...

ประกันภัยการเดินทางต่างประเทศ พลัส
TVI Global Travel Insurance Plus

แพคเกจการเดินทางทั่วโลก พลัส
PACKAGE FOR WORLDWIDE PLUS AND FOR A VISA TO SCHENGEN COUNTRIES

ข้อตกลงคุ้มครอง Coverage	สำหรับเดินทางทั่วโลก และขอวีซ่าเชงเก้น			
	Basic	Silver	Gold	Platinum
1. การประกันภัยอุบัติเหตุส่วนบุคคล อ.บ.1* / Personal Accident Benefit	2,000,000	2,000,000	3,000,000	5,000,000
2. ค่ารักษาพยาบาลจากอุบัติเหตุและสุขภาพ / Medical Expenses	2,000,000	2,000,000	3,000,000	5,000,000
2.1 การรักษาพยาบาลต่อเนื่องในประเทศไทย** / Follow-up treatment in Thailand	50,000	200,000	300,000	500,000
2.2 การรับการรักษาพยาบาลครั้งแรกในประเทศไทย*** / Medical treatment in Thailand	100,000	200,000	300,000	500,000
3. การเคลื่อนย้ายฉุกเฉินและการส่งศพกลับประเทศ / Evacuation and repatriation	2,000,000	2,000,000	3,000,000	5,000,000
4. การบริการความช่วยเหลือทางการแพทย์ฉุกเฉิน / Emergency Medical Assistance				
4.1 การเยี่ยมผู้เอาประกันภัยในต่างประเทศ / Compassionate visit	x	Actual Cost	Actual Cost	Actual Cost
4.2 การส่งตัวผู้เยาว์กลับประเทศ / Return of minor	x	Actual Cost	Actual Cost	Actual Cost
4.3 การค้นหา การช่วยชีวิต และการกู้ภัย / Search, rescue and recovery	250,000	250,000	250,000	250,000
5. การยกเลิกการเดินทาง / Trip cancellation	x	x	100,000	100,000
6. การลดจำนวนวันเดินทาง / Trip curtailment	x	x	100,000	100,000
7. ความสูญหายหรือความเสียหายของสัมภาระในการเดินทาง / Loss or damage of personal baggage	x	x	50,000	50,000
8. การล่าช้าของกรเดินทาง / Cover of delay				
8.1 การล่าช้าของระบบขนส่งมวลชน / Delays in means of public transport	x	2,000	10,000	20,000
8.2 การล่าช้าของสัมภาระ / Delayed collection of baggage	x	2,000	20,000	20,000
8.3 การจับโดยสลัดอากาศ / Hijack	x	x	50,000	50,000
8.4 การพลาดต่อเที่ยวบิน / Missed connection - flight	x	2,000	10,000	20,000
9. การสูญหายของหนังสือเดินทาง / Loss of passport	x	x	5,000	5,000
10. ความรับผิดชอบบุคคลภายนอก / Personal legal liability	x	1,000,000	2,000,000	5,000,000
11. ความรับผิดชอบส่วนแรกสำหรับรถเช่า / Rental car excess	x	x	10,000	20,000
12. ความคุ้มครองกีฬากอล์ฟ / Golf extension	x	x	x	20,000
13. เงินชดเชยรายได้ระหว่างรักษาตัวในโรงพยาบาลต่างประเทศ / Overseas hospitalization benefit	x	1,000 per day max 10,000	2,000 per day max 20,000	3,000 per day max 30,000

หมายเหตุ

* อ.บ. 1 หมายถึง การเสียชีวิต การสูญเสียอวัยวะ สายตา หรือทุพพลภาพถาวร สิ้นเชิงจากอุบัติเหตุ /

Loss of, dismemberment, loss of sight or total permanent disability.

** ข้อ 2.1 *** ข้อ 2.2 บริษัทจะจ่ายค่าใช้จ่าย สำหรับการรักษาพยาบาลที่เกิดขึ้นในระยะเวลา 7 วันแรก จากการเดินทางกลับประเทศไทย /

2.1, 2.2 The company will pay such costs incurred within 7 days of the return to Thailand.





จำนวนวันเดินทาง (วัน) Period of Insurance (Days)	สำหรับเดินทางทั่วโลก และขอยืมวีซ่าเดินทาง			
	WORLDWIDE PLUS			
	Basic	Silver	Gold	Platinum
แพคเกจเที่ยว / Single Trip				
1-4	300	334	600	990
5-6	350	450	715	1,290
7-8	370	500	990	1,772
9-10	399	600	1,230	1,996
11-15	600	790	1,590	2,750
16-22	849	1,275	2,210	3,370
23-31	999	1,600	2,680	3,993
32-45	1,530	2,090	3,200	5,674
46-60	1,950	2,500	3,850	6,180
61-75	2,300	3,340	4,900	7,910
76-94	2,500	3,843	5,500	9,390
95-105	3,500	4,467	7,490	11,145
106-121	4,100	5,090	8,400	12,900
122-151	5,200	6,345	10,250	15,895
152-182	6,500	7,599	12,530	18,890
แพคเกจปี เดินทางไปมาหลายครั้ง และครั้งไปเกินจำนวนวันระบุ / Annual Multi -Trip, max length per trip as per plan selected				
Annual (max 31 days)	2,000	2,450	4,000	5,700
Annual (max 60 days)	2,500	3,120	4,800	7,400
Annual (max 90 days)	3,600	4,225	5,800	10,000
Annual (max 120 days)	5,750	6,427	9,000	13,990
Annual (max 365 days)	15,500	19,000	26,200	44,000

■ เบี้ยประกันภัยสำหรับผู้ที่มีอายุไม่เกิน 75 ปี / Premium shown is for insured up to 75 yrs of age. Includes tax and stamp.
 ■ สำหรับผู้ที่มีอายุตั้งแต่ 75 ปีขึ้นไป เบี้ยประกันภัยจะเพิ่มขึ้นเป็น 2 เท่าของเบี้ยประกันภัยที่ระบุไว้ในตาราง / For insured aged 75 yrs and above, premium will be two times the amount shown in the table.

* สำหรับผู้เอาประกันภัย ที่มีอายุ 75 ปีขึ้นไป เบี้ยประกันภัยจะเพิ่มขึ้นเป็น 2 เท่าของเบี้ยประกันภัยที่ระบุไว้ในตาราง

ความคุ้มครองพิเศษ / Special Coverages

คุ้มครองค่ารักษาสูงถึง 5,000,000 บาท

- คุ้มครองค่ารักษาพยาบาลจากอุบัติเหตุและเจ็บป่วย
- Covers medical expenses from injuries and illness up to 5,000,000 baht.

รักษาฟัน 16,000 บาท

- คุ้มครองค่ารักษาพยาบาลฟันเพื่อบรรเทาความเจ็บปวดที่ต่างประเทศ ได้ถึง 16,000 บาท
- Dental treatment cover for relief of pain up to 16,000 baht.

ไม่ต้องสำรองจ่าย รักษาได้ทุก รพ.

- คุ้มครองค่ารักษาพยาบาลทั้ง IPD, OPD
- You don't have to advance money.
- Free choice of hospital. Covers medical expenses for inpatient and outpatient treatment.

คุ้มครองกีฬาเสี่ยงภัย

- คุ้มครองค่ารักษาพยาบาลการบาดเจ็บจากกีฬาเสี่ยงภัย เช่น สกีน้ำ เต้นสกี เจ็ทโบ๊ท ขี่ซิปไลน์
- Coverage includes medical expenses for injuries from certain high-risk sports such as diving, skiing, or bungee jumping.

ไม่จำกัดอายุ

- ไม่จำกัดอายุผู้ทำประกันภัย
- No age limit

ช่วยเหลือ 24 ชม. ทั่วโลก

- ศูนย์ให้ความช่วยเหลือฉุกเฉินทางการแพทย์และการเดินทางทั่วโลก
- +66 (2) 696 3650
- 24 hours. Worldwide emergency call center
- +66 (2) 696 3650

หมายเหตุ / Remark

- การประกันภัยนี้ไม่คุ้มครองโรคประจำตัว การบาดเจ็บหรือเจ็บป่วยนอกภาพที่เป็นมาก่อนการเอาประกันภัย / Pre-existing medical conditions are not covered.
- กรณีชนม์ระหว่างการเดินทางต่างประเทศ หรือ เป็นการให้ความคุ้มครองการสูญเสียชีวิตหรือการชดเชยค่าประกันที่อยู่นอกประเทศเท่านั้น ยกเว้นหมวด 5 กรณียกเลิกการเดินทางบริษัทจะให้ความคุ้มครองแก่ผู้เอาประกันภัยที่ความจำเป็นและหลีกเลี่ยงไม่ได้ที่จะต้องยกเลิกการเดินทางก่อนเริ่มการเดินทางตามกำหนดการ / Global Travel Insurance Plus covers loss while abroad only, Except Clause No.5: Flight cancellation, Company will cover all necessary and unavoidable cost of cancelled flight prior departure.
- ความคุ้มครองพิเศษขึ้นอยู่กับแบบประกันภัยที่ท่านเลือก / The coverage is as per the Plan Purchased.

สนใจ “ประกันภัยการเดินทางทั่วโลก” โปรดแจ้งเจ้าหน้าที่ ผู้ดูแลการจองทัวร์ ล่วงหน้าก่อนเดินทาง ไม่น้อยกว่า 1 สัปดาห์ และกรณำชำระค่าประกันภัยการเดินทาง ยอดเต็มจำนวน หลังจากส่งรายชื่อผู้เอาประกันภัยแล้ว

☎ ชื่อประกันภัย โทร 0 2116 6395 (auto)

