# ฮ่องกง มาเก๊า สะพานข้ามทะเลที่ยาวที่สุดในโลก 3 วัน 2 คืน

## โดยสายการบิน คาเธ่ย์แปซิฟิค

ข้ามสะพานข้ามทะเลที่ยาวที่สุดในโลก | วัดแชกงหมิว

หาดรีพลัสเบย์ | จุดชมวิววิคตอเรียพีค | เมนูพิเศษติ่มซำ ห่านย่าง

**ไม่รวม**

**- ค่าบริการยกกระเป๋าในโรงแรม ซึ่งท่านจะต้องดูแลกระเป๋าและทรัพย์สินด้วยตัวท่านเอง**

**- ค่าทิปมัคคุเทศก์ท้องถิ่นและคนขับรถ ท่านละ 1,500 บาท ตลอดทริป**

**เพื่อประโยชน์ของผู้เดินทาง โปรดศึกษาเงื่อนไขการจองทัวร์ และการยกเลิกทัวร์ ที่ระบุในรายการทั้งหมดหลังจากท่านทำการจองทัวร์แล้ว ทางบริษัทฯจะถือว่าท่านเข้าใจ และพร้อมปฏิบัติตามเงื่อนไขดังกล่าว**

| สรุปการเดินทางโดยย่อ | |
|---|---|
| วันที่1 | กรุงเทพฯ(สนามบินสุวรรณภูมิ) - สนามบินฮ่องกง - วิคตอเรีย พีค - ชายหาดรีพัลส์เบย์ |
| วันที่2 | ฮ่องกง - มาเก๊า - เจ้าแม่กวนอิมปรางทองริมทะเล - โบสถ์เซนต์ปอล - เซนาโด้สแควร์ - วัดอาม่า - แวะซื้อขนมพื้นเมืองมาเก๊า - The Venetian Resort - ข้ามสะพานข้ามทะเลยาวที่สุดในโลกสู่ฮ่องกง |
| วันที่3 | ร้านจิวเวลรี่ - ศูนย์หยกและสมุนไพร - วัดแชกง - ช้อปปิ้งย่านจิมซาจุ่ย - สนามบินฮ่องกง - กรุงเทพฯ(สนามบินสุวรรณภูมิ) |

## วันที่ 1 กรุงเทพฯ (ท่าอากาศยานสุวรรณภูมิ) - ฮ่องกง(สนามบินฮ่องกง)(CX700:08.15 - 12.10) - เจ้าแม่กวนอิม ณ หาดรีพลัสเบย์ - วิคตอเรียพีค ดกึ่งกลางเขา - Symphony of Light

**05.30 น.** พร้อมกันที่ ท่าอากาศยานสุวรรณภูมิ เคาน์เตอร์เช็คอิน สายการบินคาร์เธ่ย์แปซิฟิค (Cathay Pacific) อาคารผู้โดยสารขาออกชั้น 4 ประตูทางเข้าที่ 5 เคาน์เตอร์ M โดยมีเจ้าหน้าที่ คอยอำนวยความสะดวกจัดเตรียมเอกสารการเดินทางและสัมภาระให้กับท่าน

**08.15 น.** ออกเดินทางสู่ ฮ่องกง โดยสายการบินคาเธ่ย์แปซิฟิค (Cathay Pacific) เที่ยวบินที่ CX700 (มีบริการอาหารและเครื่องดื่มบนเครื่อง)

**12.10 น.** เดินทางถึงสนามบินฮ่องกง (เวลาท้องถิ่นเร็วกว่าประเทศไทย 1 ชั่วโมง) นำท่านผ่านขั้นตอนการตรวจคนเข้าเมืองเรียบร้อยแล้ว พร้อมกัน ณ ทางออก EXIT B

นำท่านชมวิวทิวทัศน์ของเกาะฮ่องกงบริเวณ วิคตอเรีย พีค (จุดกึ่งกลางเขา) ถ่ายรูปคู่กับวิวทิวทัศน์ของตึกสูงบนเกาะฮ่องกง มุมสูงที และสัมผัสบรรยากาศสดชื่น สามารถชมทัศนียภาพอันงดงามของเกาะฮ่องกงและเกาลูน ได้ทั้งเกาะอย่างชัดเจน เป็นจุดชมวิว ชมไฟตึกสูงในฮ่องกง ...จากนั้นนำท่านนมัสการขอพรจากเจ้าแม่กวนอิมและเทพเจ้าแห่งโชคลาภ ณ ชายหาดรีพัลส์เบย์ สร้างขึ้นในปี ค.ศ.1993 ในแต่ละปีจะมีนักท่องเที่ยวจำนวนมากเดินทางมาสักการบูชาขอพรศักดิ์สิทธิ์จากเจ้าแม่กวนอิมเจ้าแม่ทับทิมและเทพเจ้าแห่งโชคลาภ โดยเฉพาะการขอลูกที่เชื่อกันว่าถ้าใครมาขอก็มักสมหวังทุกครั้ง

**ค่ำ** รับประทานอาหารค่ำ ณ ภัตตาคารอาหาร

**ที่พัก** เดินทางเข้าสู่ที่พัก ฮ่องกง I Club Matauwai Hotel หรือเทียบเท่า

## วันที่ 2 ฮ่องกง - มาเก๊า - เจ้าแม่กวนอิมปรางทองริมทะเล - เซนาโด้วสแควส์ - ร้านขนม - วัดอาม่า เวเนเชี่ยน

**เช้า** รับประทานอาหารเช้า ณ ภัตตาคาร แบบติ่มซำ

สมควรแก่เวลาเดินทางสู่มาเก๊า โดยเรือเฟอร์รี่ ใช้เวลาประมาณ 1 ชั่วโมง (ขึ้นกับสภาพอากาศ ณ วันเดินทาง) “มาเก๊า” เป็นเมืองที่มีประวัติศาสตร์อันยาวนานและน่าสนใจ ในอดีตมาเก๊าเป็นเพียงแค่หมู่บ้านเกษตรกรรมและประมงเล็กๆโดยมีชาวจีนกวางตุ้งและฟูเจี้ยนเป็นชนชาติดั้งเดิมจนมาถึงช่วงต้นศตวรรษที่ 16 ชาวโปรตุเกสได้เดินเรือเข้ามายังคาบสมุทรแถบนี้เพื่อติดต่อค้าขายกับชาวจีนและมาสร้างอาณานิคมอยู่ในแถบนี้ที่สำคัญคือชาวโปรตุเกสได้นำพาเอาความเจริญรุ่งเรืองทางด้านสถาปัตยกรรมและศิลปวัฒนธรรมของชาติตะวันตกเข้ามาอย่างมากมายทำให้มาเก๊ากลายเป็นเมืองที่มีการผสมผสานระหว่างวัฒนธรรมตะวันออกและตะวันตกอย่างลงตัวจนสามารถเรียกได้ว่าเป็น “ยุโรปใจกลางเอเชีย” มาเก๊าอยู่ในเขตมณฑลกวางตุ้งบนชายฝั่งทะเลด้านตะวันตกของสามเหลี่ยมปากแม่น้ำเพิร์ล ในอดีตมาเก๊าเป็นอาณานิคมของโปรตุเกสนานถึง 400 ปี จนกระทั่งวันที่19 ธันวาคม ค.ศ.1999 โปรตุเกสทำพิธีส่งมอบมาเก๊าคืนให้กับสาธารณรัฐประชาชนจีน นับจากนั้นมาเก๊าได้กลายเป็นหนึ่งในเขตปกครองพิเศษของจีนอย่างสมบูรณ์แต่ยังคงสภาพทางการเมืองการปกครองในรูปแบบของหนึ่งประเทศสองระบบ...

นำท่านนมัสการ เจ้าแม่กวนอิมริมทะเล รูปองค์เจ้าแม่กวนอิมสำฤทธิ์ประทับยืนบนโคมทรงดอกบัว ซึ่งประเทศโปรตุเกสสร้างขึ้นเพื่อเป็นอนุสรณ์ให้กับมาเก๊าเนื่องในโอกาสส่งมอบคืนให้กับประเทศจีน

**กลางวัน** รับประทานอาหารกลางวัน ณ ภัตตาคาร

อาหารจากนั้นนำท่านสู่โบสถ์เซนต์ปอล โบสถ์เก่าแก่ซึ่งมีความงดงามตามสถาปัตยกรรมยุโรปโบสถ์แห่งนี้เคยเป็นโรงเรียนสอนศาสนาแห่งแรกของชาวตะวันตกในดินแดนตะวันออกไกล ต่อมาในปีค.ศ.1835 เกิดเพลิงไหม้อย่างรุนแรงทำให้โบสถ์เซนต์ปอลคงเหลือแค่เพียงบานประตูและบันไดทางเข้าด้านหน้าที่สง่างามย่านการค้าสำคัญของมาเก๊า เซนาโด้สแควร์ หรือ เซ็นเตอร์พอยท์มาเก๊า ซึ่งโดดเด่นด้วยพื้นถนนที่ปูลาดด้วยกระเบื้องเป็นลายลอนคลื่นล้อมรอบด้วยสถาปัตยกรรมสไตล์โปรตุเกส อิสระให้ท่านได้เดินเที่ยวและแวะซื้อสินค้าที่มีชื่อเสียงและสินค้าแผงลอยมากมาย นำท่านชม วัดอาม่า ให้ทุกท่านได้กราบไหว้เจ้าแม่ทับทิมที่ วัดอาม่า ซึ่งเป็นวัดที่มีชื่อเสียงมากๆ สำหรับนักท่องเที่ยว สำหรับวัดแห่งนี้ตั้งอยู่ใกล้กับทะเล ภายในวัดดูแล้วก็แปลกตาดีเพราะว่ามีการก่อสร้างกันแบบลดหลั่นกันไปตามพื้นที่ที่อำนวย เนื่องจากสถานที่แห่งนี้ตั้งอยู่ริมเชิงเขา เมื่อเดินพ้นซุ้มประตูก็จะพบกับศาลของเจ้าแม่ทับทิมตั้งอยู่ นอกจากนั้นก็ยังมี หอเมตตาธรรม ศาลเจ้าแม่กวนอิม ศาลพุทธเซินเจ้าชานหลินและยังมีศาลเจ้าขนาดเล็กๆ อีกหลาย

ศาลที่ได้มีการสร้างเพื่อถวายให้แก่เจ้าแม่ทับทิม จากนั้นนำท่านแวะซื้อขนมพื้นเมืองมาเก๊าขนมทาร์ตไข่ และทองพับห่อสาหร่ายที่ขึ้นชื่อ นำท่านชม The Venetian Resort โรงแรมสุดหรูเลิศอลังการในบรรยากาศลาสเวกัสให้ท่านอิสระพักผ่อนถ่ายรูปและชมความงามสัมผัสเมืองจำลองลาสเวกัสและได้ชมท้องฟ้าจำลองเสมือนจริงภายในเวเนเชี่ยนตามอัธยาศัยซึ่งแบ่งเป็นโซนต่างๆ เช่น GRAND CANAL SHOP มีร้านอาหารชื่อดังให้ท่านได้สัมผัสกับภัตตาคารกว่า 30 แห่ง เพื่อลิ้มลองเมนูต่างๆที่ท่านชื่นชอบและร้านค้าแบรนด์เนมหลากหลายกว่า300 ร้านเช่น BOSSINI, G2000, GIODANO, SWATCH, FOSSIL ฯลฯ หรือ ล่องเรือกอนโดล่า GONDOLA (ไม่รวมอยู่ในรายการราคาท่านละ120 เหรียญ) ล่องไปตามคลองเวนิชภายในโรงแรมหรือจะเสี่ยงโชคคาสิโนซึ่งมีอยู่ทั้งหมด 4 โซนใหญ่ ** (ไม่อนุญาตให้เด็กที่มีอายุต่ำกว่า 21 ปี เข้าไปภายในคาสิโน และไม่อนุญาตให้ทำการบันทึกภาพใดๆภายในคาสิโนทั้งสิ้นและควรแต่งกายสุภาพ

อิสระอาหารค่ำเพื่อความสะดวกในการช้อปปิ้งตามอัธยาศัย

จากนั้นนำท่านเดินทางกลับสู่ฮ่องกง โดยรถโค้ช (รถสาธารณะ) ข้ามสะพานข้ามทะเลยาวที่สุดในโลก (ใช้เวลาประมาณ 1 ชั่วโมง)

**ที่พัก** เดินทางเข้าสู่ที่พัก ฮ่องกง I Club Matauwai Hotel หรือเทียบเท่า

## วันที่ 3 ฮ่องกง - ร้านจิวเวลรี่ - ศูนย์หยกและสมุนไพร - วัดแชกง - ช้อปปิ้งย่านจิมซาจุ่ย - ฮ่องกง(สนามบินฮ่องกง) - กรุงเทพฯ(ท่าอากาศยานสุวรรณภูมิ)

**เช้า** รับประทานอาหารเช้า ณ ภัตตาคาร แบบติ่มซำ

ท่านชมโรงงานที่มีชื่อเสียงในเรื่องการออกแบบเครื่องประดับร้าน ร้านจิวเวลรี่ จากนั้นนำท่านสู่ ศูนย์หยกและสมุนไพร ชมวิธีการเลือกซื้อหยกแท้หรือหยกเทียม และเลือกซื้อสมุนไพรที่ได้รับการการันตีคุณภาพจากรัฐบาลฮ่องกง จากนั้นเดินทางไป วัดแชกงหมิว เป็นวัดเก่าแก่ที่มีความศักดิ์สิทธิ์มาก มีอายุกว่า 300 ปีตั้งอยู่ในเขต Shatin วัดแชกงสร้างขึ้นเพื่อเป็นอนุสรณ์ถึงบุคคลสำคัญคนหนึ่งเป็นทหารมีชื่อว่าท่านแชกง เนื่องจากมีเหตุการณ์จลาจลเกิดขึ้นในทางภาคใต้ของจีนและท่านแชกงได้ทำวีระประวัติไว้ ทำให้คนทั่วไปยกย่องและคนจีนมีความเชื่อถือว่าหากได้ไปกราบไหว้และขอพรจากท่านแชกงจะประสบผลสำเร็จในทุกประการ แล้วจะต้องไปหมุนกังหันนำโชคที่ตั้งอยู่ในวัดเพื่อจะได้หมุนเวียนชีวิตของเราและครอบครัวให้มีความเจริญก้าวหน้าด้านหน้าที่การงาน โชคลาภ ยศศักดิ์ และถ้าหากคนที่ดวงไม่ดีมีเคราะห์ร้ายก็ถือว่าเป็นการช่วยหมุนปัดเป่าเอาสิ่งร้ายและไม่ดีออกไปให้หมด ในองค์กังหันนำโชคมี 4ใบพัด คือพร 4 ประการ คือ สุขภาพร่างกายแข็งแรง, เดินทางปลอดภัย, สมความปรารถนา และ เงินทองไหลมาเทมา ในทุกๆวันที่ 2 ของเดือนแรกตามปฏิทินจีนชาวฮ่องกงและนักธุรกิจจะมาวัดนี้เพื่อถวายกังหันลมเพราะเชื่อว่ากังหันจะช่วยพัดพาสิ่งชั่วร้ายและโรคภัยไข้เจ็บออกไปจากตัวและนำพาแต่ความโชคดีเข้ามาแทน

**กลางวัน** รับประทานอาหารกลางวัน ณ ภัตตาคาร

จากนั้นให้ท่านมีความสุขกับการเดินเที่ยวสัมผัสกับแหล่งช้อปปิ้งไม่ว่าจะเป็น

ย่านขายสินค้า ย่านจิมซาจุ่ย หรือ ศูนย์การค้าต่างๆ เช่น HARBOUR CITY ห้างสรรพสินค้าที่ใหญ่ที่สุดแห่งหนึ่งย่าน Tsim Sha Tsui ที่มีร้านค้าแบรนด์ดังกว่า 700 ร้าน ร้านอาหารอีกเกือบ 50 ร้าน หรือ ขาช้อปพลาดไม่ได้...ช้อปปิ้งที่ฮ่องกง กับสินค้าหลากหลายชนิด อาทิ MARK&SPENSER, TOY'R US, GIORDANO, ARMANI, FERAGAMO, BALLY, G2000เป็นต้น หรือช้อปปิ้งที่ DUTY FREE ร้านค้าปลอดภาษี กับสินค้าที่มีชื่อเสียงจากทั่วทุกมุมโลก

อิสระอาหารค่ำเพื่อความสะดวกในการช้อปปิ้งตามอัธยาศัย
ได้เวลาอันสมควร พร้อมกันที่จุดนัดพบ เดินทางสู่สนามบินฮ่องกง

**19.50 น.** ออกเดินทางสู่ กรุงเทพฯ โดยสายการบินคาร์เธ่ย์แปซิฟิค (Cathay Pacific) เที่ยวบินที่ CX703

**21.50 น.** เดินทางถึง ท่าอากาศยานสุวรรณภูมิ กรุงเทพฯ โดยสวัสดิภาพ พร้อมความประทับใจ

**** โปรแกรมอาจจะมีการปรับเปลี่ยนตามความเหมาะสมของสภาพอากาศและฤดูกาล ****

**★★หากลูกค้าไม่มีความประสงค์จะเข้าร้านรัฐบาลจีนทุกเมือง ทางบริษัทจะเรียกเก็บค่าใช้จ่ายที่เกิดขึ้นจากท่านเป็นจำนวนเงิน 300 หยวน, เหรียญฮ่องกง / คน / ร้าน★★**

| อัตราค่าบริการ ต่อท่าน งดแถมกระเป๋า | ผู้ใหญ่พัก 2-3 ท่าน ท่านละ | เด็กอายุไม่เกิน 12 ปี พักกับผู้ใหญ่ 1 ท่าน ท่านละ | เด็กอายุไม่เกิน 12 ปี (เสริมเตียง) ท่านละ | เด็กอายุไม่เกิน 12 ปี (ไม่เสริมเตียง) ท่านละ | พักเดี่ยว เพิ่ม ท่านละ |
|---|---|---|---|---|---|
| 23-25 ส.ค. 62 CX700 : BKK-HKG 08.15-12.10 CX703 : HKG-BKK 19.50-21.50 | 18,999 | 18,999 | 18,999 | 16,999 | 4,500 |
| 6-8 ก.ย. 62 CX700 : BKK-HKG 08.15-12.10 CX703 : HKG-BKK 19.50-21.50 | 18,999 | 18,999 | 18,999 | 16,999 | 4,500 |
| 20-22 ก.ย. 62 CX700 : BKK-HKG 08.15-12.10 CX703 : HKG-BKK 19.50-21.50 | 18,999 | 18,999 | 18,999 | 16,999 | 4,500 |
| 11-13 ต.ค. 62 CX700 : BKK-HKG 08.15-12.10 CX703 : HKG-BKK 19.50-21.50 | 22,999 | 22,999 | 22,999 | 20,999 | 6,000 |
| 12-14 ต.ค. 62 CX700 : BKK-HKG 08.15-12.10 CX617 : HKG-BKK 21.35-23.30 | 22,999 | 22,999 | 22,999 | 20,999 | 6,000 |

| อัตราค่าบริการ<br>ต่อท่าน งดแถมกระเป๋า | ผู้ใหญ่พัก 2-3 ท่าน<br>ท่านละ | เด็กอายุไม่เกิน 12 ปี พักกับผู้ใหญ่ 1 ท่าน<br>ท่านละ | เด็กอายุไม่เกิน 12 ปี (เสริมเตียง)<br>ท่านละ | เด็กอายุไม่เกิน 12 ปี (ไม่เสริมเตียง)<br>ท่านละ | พักเดี่ยว เพิ่ม<br>ท่านละ |
|---|---|---|---|---|---|
| 18-20 ต.ค. 62<br>CX700 : BKK-HKG 08.15-12.10 CX703 : HKG-BKK 19.50-21.50 | 20,999 | 20,999 | 20,999 | 18,999 | 4,500 |
| 25-27 ต.ค. 62<br>CX700 : BKK-HKG 08.15-12.10 CX703 : HKG-BKK 20.00-22.10 | 20,999 | 20,999 | 20,999 | 18,999 | 4,500 |

โปรแกรมอาจจะมีการปรับเปลี่ยนตามความเหมาะสมของสภาพอากาศและฤดูกาล
**เนื่องจากเป็นราคาพิเศษ จึงไม่มีราคาเด็ก **
ราคาเด็กทารก [อายุไม่ถึง 2 ปีบริบูรณ์ ณ วันเดินทางกลับ] ท่านละ 6,000 บาท ราคานี้รวมรายการทัวร์ ตั๋วเครื่องบิน
วันที่ 11-13, 12-14, 18-20, 25-27 ตุลาคม 2562 ท่านละ 7,000 ราคานี้รวมรายการทัวร์ ตั๋วเครื่องบิน

คำแนะนำ สำหรับผู้เดินทางที่ไม่ได้อยู่จังหวัดเดียวกับสนามบินที่ทริปเดินทาง และ/หรือ จำเป็นต้องซื้อตั๋วเครื่องบิน หรือการเดินทางรูปแบบอื่นๆ มายังสนามบินที่ทริปเดินทาง ก่อนออกตั๋วเครื่องบิน ภายในประเทศ / ระหว่างประเทศ หรือซื้อตั๋วรถไฟ หรือซื้อตั๋วรถโดยสาร ฯลฯ หรือมีการจองห้องพัก ล่วงหน้าก่อนวันเดินทางจริง ควรสอบถามยอดจองทัวร์ และตารางเวลาการเดินทางของทัวร์ที่ท่านจอง ที่แน่นอนจากเจ้าหน้าที่เป็นลายลักษณ์อักษร เพื่อเป็นการป้องกัน มิให้เกิดข้อผิดพลาดขึ้นกับท่านในภายหลัง

ทั้งนี้ ทางบริษัทขอสงวนสิทธิ์ไม่รับผิดชอบค่าใช้จ่ายที่อาจเกิดขึ้น หากท่านได้มีการจองการเดินทางดังกล่าวมายังสนามบินที่ทริปเดินทาง โดยยังไม่ได้รับการยืนยันเป็นลายลักษณ์อักษรจากทางบริษัทฯ

## เงื่อนไขการให้บริการ

1. **เงื่อนไขการชำระเงิน**

1.1 กรุณาชำระค่ามัดจำทัวร์ 10,000 บาท/ท่าน ภายใน 36 ชั่วโมงหลังการจอง ที่นั่งจะยืนยันเมื่อได้รับเงินมัดจำแล้วเท่านั้น พร้อมส่งสำเนาหน้าหนังสือเดินทาง (ที่ไม่หมดอายุภายใน 6เดือน นับจากวันเริ่มเดินทาง/หนังสือเดินทางเล่มใหม่สามารถเดินทางได้เลย) และหลักฐานโอนเงินมาได้ที่ Fax 0 2116 6423

1.2 ค่าทัวร์ส่วนที่เหลือชำระก่อนการเดินทางไม่น้อยกว่า 25 วันทำการ(ในช่วงปกติ) หรือชำระก่อนการเดินทางไม่น้อยกว่า 31 วันทำการ(ในช่วงเทศกาล หรือเมื่อสายการบินเร่งออกบัตรโดยสาร) หรือตามวันเรียก

เก็บเงินที่ระบุ(การไม่ชำระเงินค่ามัดจำ หรือชำระไม่ครบ หรือเช็คธนาคารถูกระงับการจ่ายไม่ว่าด้วยสาเหตุใดใด ผู้จัดมีสิทธิยกเลิกการจัดหรือยกเลิกการเดินทาง)

2. ส่งสำเนาหน้าพาสปอร์ตของผู้ที่เดินทาง ที่มีอายุการใช้งานไม่น้อยกว่า 6 เดือน ภายใน 3 วันนับจากวันจอง หากไม่ส่งสำเนาหน้าพาสปอร์ตทางบริษัทขออนุญาติยกเลิกการจองทัวร์โดยอัตโนมัติ
3. หากท่านที่ต้องการออกตั๋วโดยสารภายในประเทศ (กรณีลูกค้าอยู่ต่างจังหวัด) ให้ท่านติดต่อเจ้าหน้าที่ก่อนออกบัตรโดยสารทุกครั้ง หากออกบัตรโดยสารโดยมิแจ้งเจ้าหน้าที่ ทางบริษัทขอสงวนสิทธิ์ไม่รับผิดชอบ ค่าใช้จ่ายที่เกิดขึ้น
4. หากในคณะของท่านมีผู้ต้องการดูแลพิเศษ นั่งรถเข็น (Wheelchair), เด็ก, ผู้สูงอายุ, มีโรคประจำตัว หรือไม่สะดวกในการเดินทางท่องเที่ยวในระยะเวลาเกินกว่า 4-5 ชั่วโมงติดต่อกัน ท่านและครอบครัวต้องให้การดูแลสมาชิกภายในครอบครัวของท่านเอง เนื่องจากการเดินทางเป็นหมู่คณะ หัวหน้าทัวร์มีความจำเป็นต้องดูแลคณะทัวร์ทั้งหมด
5. การเดินทางในแต่ละครั้งจะต้องมีผู้โดยสารจำนวน 10 ท่านขึ้นไป ถ้าผู้โดยสารไม่ครบจำนวนดังกล่าว ทางบริษัทฯ ขอสงวนสิทธิ์ในการเปลี่ยนแปลงราคาหรือยกเลิกการเดินทาง

## อัตราค่าบริการนี้รวม

1 ค่าตั๋วเครื่องบิน ชั้นประหยัด (Economy Class) ที่ระบุวันเดินทางไปกลับพร้อมคณะ (ในกรณีมีความประสงค์อยู่ต่อ จะต้องไม่เกินจำนวนวัน และอยู่ภายใต้เงื่อนไขของสายการบิน)
2. ค่าภาษีสนามบินทุกแห่งตามรายการ
3. ค่ารถโค้ชปรับอากาศนำเที่ยวตามรายการ
4. ค่าห้องพักในโรงแรมตามที่ระบุในรายการหรือเทียบเท่า (3 ดาว – 4 ดาว)
5. ค่าอาหารตามที่ระบุในรายการ
6. ค่าเข้าชมสถานที่ท่องเที่ยวตามรายการ
7. ค่าประกันภัยการเดินทางรายบุคคล (หากต้องการเงื่อนไขกรมธรรม์สอบถามได้จากเจ้าหน้าที่)
   ค่าประกันอุบัติเหตุคุ้มครองในระหว่างการเดินทางวงเงินไม่เกินท่านละ 1,000,000 บาท
   ค่ารักษาพยาบาลในกรณีเกิดอุบัติเหตุวงเงินไม่เกินท่านละ 500,000 บาท (ตามเงื่อนไขกรมธรรม์)
   ลูกค้าท่านใดสนใจ ซื้อประกันการเดินทางสำหรับครอบคลุมเรื่องสุขภาพสามารถสอบถามข้อมูลเพิ่มเติมกับทางบริษัทได้
   เบี้ยประกันเริ่มต้น 341 บาท [ระยะเวลา 4-6 วัน]
   เบี้ยประกันเริ่มต้น 395 บาท [ระยะเวลา 7-10 วัน]
   **ความครอบคลุมผู้เอาประกันที่มีอายุตั้งแต่แรกเกิด ถึง 85 ปี **
   [รักษาพยาบาล 2 ล้าน, เสียชีวิตหรือเสียอวัยวะจากอุบัติเหตุ 1.5 ล้านบาท]
8. ค่ามัคคุเทศก์ของบริษัทดูแลตลอดการเดินทาง (ไม่รวมทิปมัคคุเทศก์)
9. ค่าภาษีมูลค่าเพิ่ม 7% และหัก ณ ที่จ่าย 3 %

10. ค่าน้ำหนักสัมภาระรวมในตั๋วเครื่องบิน แอร์เอเชีย 20 กิโล / การบินไทย 30 กิโล / เอมิเรตส์ Economy class 30 กิโล / เอมิเรตส์ Business class 40 กิโล / ฮ่องกงแอร์ไลน์ 20 กิโล / คาเธ่ย์แปซิฟิค 30 กิโล/ แอร์มาเก๊า 20 กิโล ค่าประกันวินาศภัยเครื่องบินตามเงื่อนไขของแต่ละสายการบินที่มีการเรียกเก็บ

## อัตราค่าบริการนี้ไม่รวม

1. ค่าธรรมเนียมการจัดทำหนังสือเดินทาง
2. ค่าใช้จ่ายส่วนตัว อาทิเช่น ค่าเครื่องดื่มที่สั่งพิเศษ, ค่าโทรศัพท์, ค่าซักรีด, ค่าธรรมเนียมหนังสือเดินทาง, ค่าน้ำหนักเกินจากทางสายการบินกำหนด, ค่ารักษาพยาบาล กรณีเกิดการเจ็บป่วยจากโรคประจำตัว, ค่ากระเป๋าเดินทางหรือของมีค่าที่สูญหายในระหว่างการเดินทาง เป็นต้น
3. ค่าธรรมเนียมน้ำมันและภาษีสนามบิน ในกรณีที่สายการบินมีการปรับขึ้นราคา
4. ค่าบริการยกกระเป๋าในโรงแรม ซึ่งท่านจะต้องดูแลกระเป๋าและทรัพย์สินด้วยตัวท่านเอง
6. ค่าทิปมัคคุเทศก์ท้องถิ่นและคนขับรถ ท่านละ 1,500 บาท ตลอดทริป

## ข้อมูลเพิ่มเติมเรื่องตั๋วเครื่องบินและที่นั่งบนเครื่องบิน

1. ทางบริษัทได้สำรองที่นั่งพร้อมชำระเงินมัดจำค่าตั๋วเครื่องบินแล้ว หากท่านยกเลิกทัวร์ ไม่ว่าจะด้วยสาเหตุใด ทางบริษัทขอสงวนสิทธิ์การเรียกเก็บค่ามัดจำตั๋วเครื่องบิน ซึ่งมีค่าใช้จ่าย ประมาณ 1,000 – 5,000 บาท แล้วแต่สายการบินและช่วงเวลาเดินทาง
2. หากตั๋วเครื่องบินทำการออกแล้ว แต่ท่านไม่สารถออกเดินทางได้ ทางบริษัทขอสงวนสิทธิ์เรียกเก็บค่าใช้จ่ายตามที่เกิดขึ้นจริง เนื่องจากสายการบินแอร์มาเก๊า ไม่สามารถทำการ REFUND ได้
3. นั่งที่ Long Leg โดยปกติอยู่บริเวณทางออกประตูฉุกเฉิน และผู้ที่จะนั่งต้องมีคุณสมบัติตรงตามที่สายการบินกำหนด เช่น ต้องเป็นผู้ที่มีร่างกายแข็งแรง และช่วยเหลือผู้อื่นได้อย่างรวดเร็วในกรณีที่เครื่องบินมีปัญหา เช่น สามารถเปิดประตูฉุกเฉินได้ (น้ำหนักประมาณ 20 กิโลกรัม) ไม่ใช่ผู้ที่มีปัญหาทางด้านสุขภาพและร่างกาย และอำนาจในการให้ที่นั่ง Long leg ขึ้นอยู่กับทางเจ้าหน้าที่เช็คอินสายการบิน ตอนเวลาที่เช็คอินเท่านั้น

## กรณียกเลิกการเดินทาง

1. แจ้งยกเลิก 45 วันทำการ ขึ้นไปก่อนการเดินทาง คืนค่าใช้จ่ายทั้งหมด
2. แจ้งยกเลิกภายใน 30-44 วันทำการก่อนเดินทาง เก็บค่าใช้จ่าย ท่านละ 10,000 บาท
3. แจ้งยกเลิกภายใน 16-29 วันทำการก่อนเดินทาง ทางบริษัทฯขอสงวนสิทธิ์ เก็บค่าใช้จ่ายทั้งหมด
4. แจ้งยกเลิกน้อยกว่า 15 วันทำการก่อนเดินทาง ทางบริษัทฯขอสงวนสิทธิ์ เก็บค่าใช้จ่ายทั้งหมด
5. บริษัทขอสงวนสิทธิ์ในการเก็บค่าใช้จ่ายทั้งหมดกรณีท่านยกเลิกการเดินทางและมีผลทำให้คณะเดินทางไม่ครบตามจำนวนที่ บริษัทฯกำหนดไว้ (10ท่านขึ้นไป) เนื่องจากเกิดความเสียหายต่อทางบริษัทและผู้เดินทางอื่นที่เดินทางในคณะเดียวกันบริษัทต้องนำไปชำระค่าเสียหายต่างๆที่เกิดจากการยกเลิกของท่าน

6. กรณีเจ็บป่วย จนไม่สามารถเดินทางได้ ซึ่งจะต้องมีใบรับรองแพทย์จากโรงพยาบาลรับรอง บริษัทฯจะทำการเลื่อนการเดินทางของท่าน ไปยังคณะต่อไปแต่ทั้งนี้ท่านจะต้องเสียค่าใช้จ่ายที่ไม่สามารถเรียกคืนได้คือ ค่าธรรมเนียมในการมัดจำตั๋ว และค่าธรรมเนียมวีซ่าตามที่ สถานทูตฯ เรียกเก็บ
7. กรณีผู้เดินทางไม่สามารถเข้า-ออกเมืองได้ เนื่องจากปลอมแปลงหรือการห้ามของเจ้าหน้าที่ ไม่ว่าเหตุผลใดๆตามทางบริษัทของสงวนสิทธิ์ในการ ไม่คืนค่าทัวร์ทั้งหมด

## ข้อมูลเพิ่มเติมเรื่องโรงแรมที่พัก

1. เนื่องจากการวางแปลนห้องพักของแต่ละโรงแรมแตกต่างกัน จึงอาจทำให้ห้องพักแบบห้องเดี่ยว (Single) ,ห้องคู่ (Twin/Double) และห้องพักแบบ 3 ท่าน/3 เตียง (Triple Room) ห้องพักต่างประเภทอาจจะไม่ติดกันและบางโรงแรม อาจจะไม่มีห้องพักแบบ 3 ท่าน แต่อาจจะได้เป็น 1 เตียงใหญ่กับ 1 เตียงพับเสริม
2. กรณีที่มีงานจัดประชุมนานาชาติ (Trade air) เป็นผลให้ค่าโรงแรมสูงขึ้นมากและห้องพักในเมืองเต็ม บริษัทฯขอสงวนสิทธิ์ในการปรับเปลี่ยนหรือย้ายเมืองเพื่อให้เกิดความเหมาะสม

**บริษัทฯ ขอสงวนสิทธิ์ในการเปลี่ยนแปลงรายการโดยมิต้องแจ้งล่วงหน้า ทั้งนี้ขึ้นอยู่กับสภาวะอากาศ การเมือง สายการบิน และราคาอาจเปลี่ยนแปลงได้ตามความเหมาะสม ทั้งนี้ขึ้นอยู่กับอัตราแลกเปลี่ยนของเงินสกุลฮ่องกงดอลลาร์**

**เพื่อการเดินทางอย่างอุ่นใจ หรือ เพื่อคนที่เรารัก..**

**ด้วยประกันการทางเดินเสริม ในเอเชีย ที่เพิ่มความคุ้มครองได้มากขึ้น...**

สนใจ “ประกันภัยการเดินทางทั่วโลก” โปรดแจ้งเจ้าหน้าที่ ผู้ดูแลการจองทัวร์ ล่วงหน้าก่อนเดินทาง ไม่น้อยกว่า 1 สัปดาห์ และกรุณาชำระค่าประกันภัยการเดินทาง ยอดเต็มจำนวน หลังจากส่งรายชื่อผู้เอาประกันภัยแล้ว ซื้อประกันภัย โทร 0 2116 6395 (auto)

| ข้อตกลงคุ้มครอง Coverage | สำหรับเดินทางในเอเชีย ASIA PLUS | | | |
|---|---|---|---|---|
| | Basic | Silver | Gold | Platinum |
| 1. การประกันภัยอุบัติเหตุส่วนบุคคล อ.บ.1* / Personal Accident Benefit | 1,000,000 | 2,000,000 | 3,000,000 | 5,000,000 |
| 2. ค่ารักษาพยาบาลจากอุบัติเหตุและสุขภาพ / Medical Expenses | 2,000,000 | 2,000,000 | 3,000,000 | 5,000,000 |
| 2.1 การรักษาพยาบาลต่อเนื่องในประเทศไทย** / Follow-up treatment in Thailand | 50,000 | 200,000 | 300,000 | 500,000 |
| 2.2 การรับการรักษาพยาบาลครั้งแรกในประเทศไทย*** / Medical treatment in Thailand | 100,000 | 200,000 | 300,000 | 500,000 |
| 3. การเคลื่อนย้ายฉุกเฉินและการส่งศพกลับประเทศ / Evacuation and repatriation | 2,000,000 | 2,000,000 | 3,000,000 | 5,000,000 |
| 4. การบริการความช่วยเหลือทางการแพทย์ฉุกเฉิน / Emergency Medical Assistance | x | Actual Cost | Actual Cost | Actual Cost |
| 4.1 การเยี่ยมผู้เอาประกันภัยในต่างประเทศ / Compassionate visit | x | Actual Cost | Actual Cost | Actual Cost |
| 4.2 การส่งผู้เยาว์กลับประเทศ / Return of minor | 250,000 | 250,000 | 250,000 | 250,000 |
| 4.3 การค้นหา การช่วยชีวิต และการกู้ภัย / Search, rescue and recovery | | | | |
| 5. การยกเลิกการเดินทาง / Trip cancellation | x | x | 100,000 | 100,000 |
| 6. การลดจำนวนวันเดินทาง / Trip curtailment | x | x | 100,000 | 100,000 |
| 7. ความสูญเสียหรือความเสียหายของสัมภาระในการเดินทาง / Loss or damage of personal baggage | x | x | 50,000 | 50,000 |
| 8. การล่าช้าของการเดินทาง / Cover of delay | | | | |
| 8.1 การล่าช้าของระบบขนส่งมวลชน / Delays in means of public transport | x | 2,000 | 10,000 | 20,000 |
| 8.2 การล่าช้าของสัมภาระ / Delayed collection of baggage | x | 2,000 | 20,000 | 20,000 |
| 8.3 การจี้โดยสวัสดิการ / Hijack | x | x | 50,000 | 50,000 |
| 8.4 การพลาดต่อเที่ยวบิน / Missed connection - flight | x | 2,000 | 10,000 | 20,000 |
| 9. การสูญหายของหนังสือเดินทาง / Loss of passport | x | x | 5,000 | 5,000 |
| 10. ความรับผิดต่อบุคคลภายนอก / Personal legal liability | x | 1,000,000 | 2,000,000 | 5,000,000 |
| 11. ความรับผิดส่วนแรกสำหรับรถเช่า / Rental car excess | x | x | 10,000 | 20,000 |
| 12. ความคุ้มครองที่สนามกอล์ฟ / Golf extension | x | x | x | 20,000 |
| 13. เงินชดเชยรายได้ระหว่างรักษาตัวในโรงพยาบาลต่างประเทศ / Overseas hospitalization benefit | x | 1,000 per day max 10,000 | 2,000 per day max 20,000 | 3,000 per day max 30,000 |

หมายเหตุ / Remark

* อ.บ. 1 หมายถึง การเสียชีวิต การสูญเสียอวัยวะ สายตา หรือทุพพลภาพถาวร สิ้นเชิงจากอุบัติเหตุ / Loss of, dismemberment, loss of sight or total permanent disability.

** ข้อ 2.1 ** ข้อ 2.2 บริษัทฯจะจ่ายค่าใช้จ่าย สำหรับการรักษาพยาบาลที่ได้เกิดขึ้นในระยะเวลา 7 วันแรก นับจากเดินทางกลับถึงประเทศไทย /

2.1, 2.2 The company shall pay such costs incurred within 7 days of the return to Thailand.

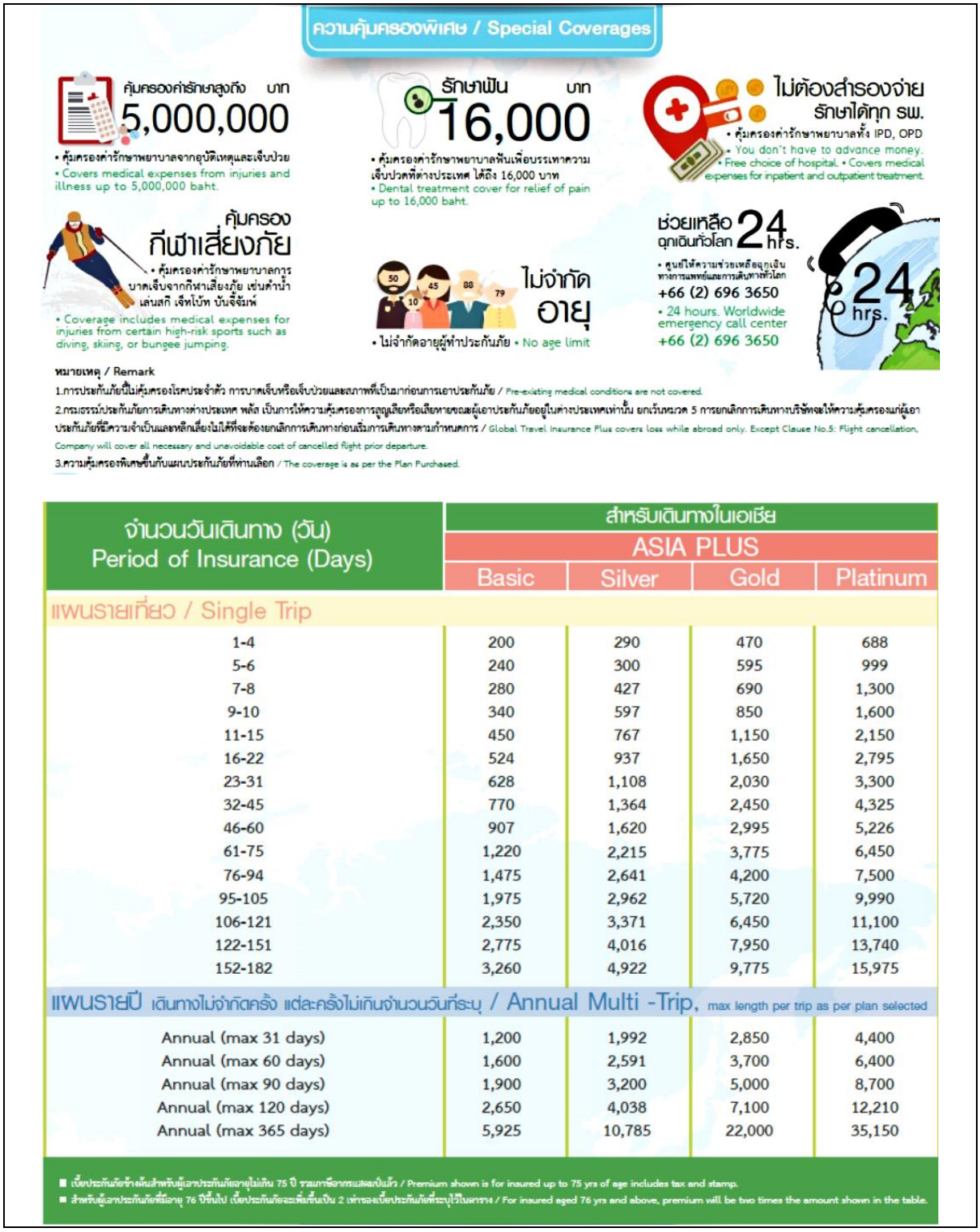


| จำนวนวันเดินทาง (วัน) Period of Insurance (Days) | สำหรับเดินทางในเอเชีย ASIA PLUS | | | |
|---|---|---|---|---|
| | Basic | Silver | Gold | Platinum |
| แผนรายเที่ยว / Single Trip | | | | |
| 1-4 | 200 | 290 | 470 | 688 |
| 5-6 | 240 | 300 | 595 | 999 |
| 7-8 | 280 | 427 | 690 | 1,300 |
| 9-10 | 340 | 597 | 850 | 1,600 |
| 11-15 | 450 | 767 | 1,150 | 2,150 |
| 16-22 | 524 | 937 | 1,650 | 2,795 |
| 23-31 | 628 | 1,108 | 2,030 | 3,300 |
| 32-45 | 770 | 1,364 | 2,450 | 4,325 |
| 46-60 | 907 | 1,620 | 2,995 | 5,226 |
| 61-75 | 1,220 | 2,215 | 3,775 | 6,450 |
| 76-94 | 1,475 | 2,641 | 4,200 | 7,500 |
| 95-105 | 1,975 | 2,962 | 5,720 | 9,990 |
| 106-121 | 2,350 | 3,371 | 6,450 | 11,100 |
| 122-151 | 2,775 | 4,016 | 7,950 | 13,740 |
| 152-182 | 3,260 | 4,922 | 9,775 | 15,975 |
| แผนรายปี เดินทางไม่จำกัดครั้ง แต่ละครั้งไม่เกินจำนวนวันที่ระบุ / Annual Multi -Trip, max length per trip as per plan selected | | | | |
| Annual (max 31 days) | 1,200 | 1,992 | 2,850 | 4,400 |
| Annual (max 60 days) | 1,600 | 2,591 | 3,700 | 6,400 |
| Annual (max 90 days) | 1,900 | 3,200 | 5,000 | 8,700 |
| Annual (max 120 days) | 2,650 | 4,038 | 7,100 | 12,210 |
| Annual (max 365 days) | 5,925 | 10,785 | 22,000 | 35,150 |

■ เบี้ยประกันภัยข้างต้นสำหรับผู้เอาประกันภัยอายุไม่เกิน 75 ปี รวมภาษีอากรแสตมป์แล้ว / Premium shown is for insured up to 75 yrs of age includes tax and stamp.
■ สำหรับผู้เอาประกันภัยที่มีอายุ 76 ปีขึ้นไป เบี้ยประกันภัยจะเพิ่มขึ้นเป็น 2 เท่าของเบี้ยประกันภัยที่ระบุไว้ในตาราง / For insured aged 76 yrs and above, premium will be two times the amount shown in the table.

หมายเหตุ / Remark

1. การประกันภัยนี้ไม่คุ้มครองโรคประจำตัว การบาดเจ็บ หรือเจ็บป่วย และสภาพที่เป็นมาก่อนการเอาประกัน / Pre-existing medical conditions are not covered.

2.กรมธรรม์ประกันภัยการเดินทางต่างประเทศ พลัส เป็นการให้ความคุ้มครองการสูญเสีย หรือเสียหายขณะผู้เอาประกันภัยอยู่ในต่างประเทศเท่านั้น ยกเว้นหมวด 5 การยกเลิกการเดินทาง บริษัทจะให้ความคุ้มครองแก่ผู้เอาประกันภัยที่มีความจำเป็น และหลีกเลี่ยงไม่ได้ที่จะต้องยกเลิกการเดินทางก่อนเริ่มการเดินทางตามกำหนดการ / Global Travel Insurance Plus covers loss while abroad only. Except Clau se No.5: Flight cancellation,

Company will cover all necessary and unavoidable cost of cancelled flight prior departure.

3.ความคุ้มครองพิเศษขึ้นกับแผนประกันภัยที่ท่านเลือก / The coverage is as per the Plan Purchased.