



ไต้หวัน 3 อุทยาน 5 วัน 4 คืน

โดยสายการบินไทย

อาบน้ำแร่ 1 คืน / ร่วมนับถอยหลัง Count Down 2020

อุทยานอารีชัน - อุทยานทาโรโกะ - อุทยานเหยหิ้ว

พิเศษสุดๆ พักโรงแรมน้ำแร่ ห้องพักส่วนตัว 1 คืน อิสระผ่อนคลายความเมื่อยล้า

พิเศษ 1..เที่ยวชม อุทยานที่ 1 อุทยานอารีชัน ชมป่าสนพันปี นั่งรถไฟโบราณ

พิเศษ 2..เที่ยวชม อุทยานที่ 2 อุทยานทาโรโกะ น้ำนางชุน ถ้ำนางแอน

พิเศษ 3...เที่ยวชม อุทยานที่ 3 อุทยานเหยหิ้ว อุทยานหินล้านปี รูปเศียรพระราชา

พิเศษ 4.เมนู บุฟเฟต์ ชาบู ชาบู - เบียร์ไต้หวัน - สเต็ค พร้อมเครื่องดื่มนานานชนิด - ปลาประธนาธิบตี

อัตรานี้ไม่รวม ทิปไกด์ และคนขับ รวมเป็น 1200 NTD ต่อคนลูกค้า 1 ท่าน

ในส่วนของขวัญที่ระลึกและคณาจากเมืองไทย ตามแต่ท่านจะเห็นสมควร

เพื่อประโยชน์ของผู้เดินทาง โปรดศึกษาเงื่อนไขการจองทัวร์ และการยกเลิกทัวร์ ที่ระบุในรายการ
ทั้งหมดหลังจากท่านทำการจองทัวร์แล้ว ทางบริษัทฯจะถือว่าท่านเข้าใจ และพร้อมปฏิบัติตามเงื่อนไขดังกล่าว

กำหนดการเดินทาง วันที่ 29ธ.ค.62-2ม.ค.63

ราคา 37,900.-

สรุปการเดินทางโดยย่อ

วันที่1	กรุงเทพฯ(สนามบินสุวรรณภูมิ) - สนามบินเถาหยวน - เมืองเจียอี้ - ตลาดกลางคืนเจียอี้
วันที่2	เมืองเจียอี้ - อุทยานอารีชัน - นั่งรถไฟโบราณ - ชมป่าสนพันปี - วะชิมซา - ไทจง - ผงเจียไนท์มาร์เก็ต
วันที่3	ไทจง - ล่องทะเลสาบสุริยันจันทรา - วัดพระถังซัมจั๋ง - วัดเหวินอู่ - ไทเป - ร้านขนมพายสี่ประด - ซ้อปิ้งซีเหมิน นติง - อิสระ Countdown รอบตึกไทเป 101 (ไม่มีเจ้าหน้าที่อำนวยความสะดวก)
วันที่4	ไทเป - นั่งรถไฟด่วน - ฮัวเหลียน - อุทยานธรรมชาติทาโรโกะ - วะชมร้านหินอ่อน - นั่งรถไฟกลับไทเป - พัก โรงแรมน้ำแร่
วันที่5	ไทเป - ถนนเก้าจิวเฟิ่น - อุทยานเหยหิ้ว - Germanium - ตึกไทเป 101 (ไม่รวมชั้นตึกชมวิวชั้น 89) - สนามบิน เถาหยวน - กรุงเทพฯ(สนามบินสุวรรณภูมิ)

วันแรก กรุงเทพฯ - สนามบินสุวรรณภูมิ - สนามบินเถาหยวน - เมืองเจียอี้ - ตลาดกลางคืนเจียอี้

05.00 น. สมาชิกทุกท่านพร้อมกัน ณ ท่าอากาศยานสุวรรณภูมิ อาคารผู้โดยสารขาออกชั้น 4 ROW ประตู 4.เคาท์เตอร์ H-J สายการบินไทยแอร์เวย์ (TG) โดยมีเจ้าหน้าที่คอยจัดเตรียมเอกสารการเดินทางสำหรับทุกท่านและนำท่านโหลดสัมภาระ (มีบริการอาหารร้อนบนเครื่อง)





07.25 น. ออกเดินทางสู่สนามบินเถาหยวน โดยสายการบิน THAI AIRWAYS เที่ยวบินที่ TG634

11.55 น. ถึงท่าอากาศยานเมืองเถาหยวน หลังผ่านพิธีการตรวจคนเข้าเมืองและศุลกากรเรียบร้อยแล้ว ได้เวลาอันสมควร นำคณะรับสัมภาระ พร้อมไกด์ ท้องถิ่นให้การต้อนรับคณะ

เที่ยง บริการอาหารว่าง แฮมเบอร์เกอร์ + ชานม

จากนั้นนำท่านเดินทางสู่เมือง เจียอี้ เป็นเมืองเล็กๆที่แยกการปกครองออกมาจากเทศมณฑลเจียอี้ มีลักษณะเป็นพื้นที่ราบ ตั้งอยู่ทางทิศตะวันตกเฉียงใต้ของไต้หวัน ถูกล้อมรอบด้วยภูเขาด้านหนึ่งและอีกด้านติดกับทะเลเทศมณฑลเจียอี้เป็นเพียงมณฑลเดียวในไต้หวันที่มีถึงสามอุทยานแห่งชาติ (National scenic area) ได้แก่ Alishan National Scenic Area, Southwest Coast National Scenic Area, และ Siraya National Scenic Area ซึ่งทั้งสามพื้นที่ดังกล่าวล้วนมีทัศนียภาพที่โดดเด่นและสวยงามแตกต่างกันไป

ค่ำ รับประทานอาหาร ณ ภัตตาคาร เมนู สเต็ค หมู เนื้อ ไก่ ปลา + สลัดบาร์ไม่อั้น

จากนั้นให้ท่านอิสระ ตลาดกลางคืน เมืองเจียอี้ ตามอัธยาศัย หลังจากนั้นนำคณะเดินทางสู่ ที่พัก เพื่อพักผ่อน พร้อมเตรียมเดินทางสู่อุทยานแห่งชาติอาลีซานในวันรุ่งขึ้น



พักที่ โรงแรม ORIENT LUXURY HOTEL CHAIYI ระดับ 4 ดาว หรือเทียบเท่า

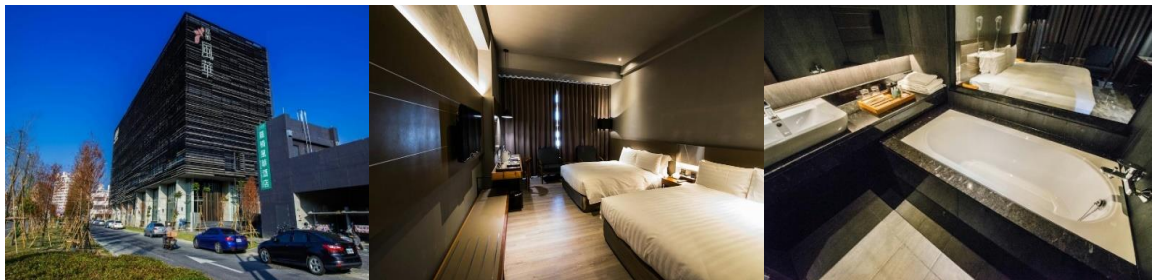

วันที่สอง เมืองเจียอี้ - อุทยานอารีซัน - นั่งรถไฟโบราณ - ชมป่าสนพันปี - แวะชิมชา - ไทจง - ผงเจียไนท์มาร์เก็ต

เช้า บริการอาหารเช้า ณ ห้องอาหารของโรงแรม





จากนั้นนำท่านจาก เมืองเจียอี้ เพื่อขึ้นอุทยาน อุทยานอารีชัน (ใช้เวลาเดินทางประมาณ 2 ชั่วโมง) เจียอี้ เป็นเมืองเล็กๆที่แยกการปกครองออกมาจากเทศมณฑลเจียอี้ มีลักษณะเป็นพื้นที่ราบ ตั้งอยู่ทางทิศตะวันตกเฉียงใต้ของไต้หวัน ถูกล้อมรอบด้วยภูเขาด้านหนึ่งและอีกด้านติดกับทะเล เทศมณฑลเจียอี้เป็นเพียงมณฑลเดียวในไต้หวันที่มีถึงสามอุทยานแห่งชาติ (National scenic area) ได้แก่ Alishan National Scenic Area, Southwest Coast National Scenic Area, และ Siraya National Scenic Area ซึ่งทั้งสามพื้นที่ดังกล่าวล้วนมีทัศนียภาพที่โดดเด่นและสวยงามแตกต่างกันไป

เที่ยง

รับประทานอาหาร ณ ภัตตาคารเมนูอาหารพื้นเมืองบนอุทยาน

นำคณะท่าน **นั่งรถไฟโบราณ** ชมอุทยานเป็นสถานที่ท่องเที่ยวที่มีชื่อเสียงที่สุดของเกาะไต้หวันตั้งแต่สมัยที่ญี่ปุ่นยังปกครองอยู่มีทั้งนักเขียนและศิลปินมากมายมาหาแรงบันดาลใจในการสร้างผลงานที่นี่ เนื่องจากมีธรรมชาติที่สมบูรณ์ ทั้งป่าไม้ เทือกเขา ลำเนาไพร สมบูรณ์จนหาที่อื่นเปรียบไม่ได้จึงไม่น่าแปลกใจเลยที่ครั้งหนึ่งในชีวิตต้องมาเยือนเดินชมป่าสน 2,000ปี ทิวสนตั้งเรียงตระหง่าน พริ้วตามลมอย่างเป็นธรรมชาติที่สวยงาม หมอกจางๆ ในเหมาะแก่การเก็บภาพ ไว้ในความทรงจำอย่างหาที่เปรียบไม่ได้เวลาเดินทางลงจากเขาอารีชัน อุทยานแห่งชาติอาหลี่ซาน ในเขตเมืองเจียอี้ ซึ่งเป็นอุทยานที่มีชื่อเสียงที่สุดของไต้หวัน ที่มีความสวยงามอยู่สูงจากระดับน้ำทะเล 2,700 เมตร เป็นอุทยานที่มีความสวยงามมาก สัมผัสอากาศบริสุทธิ์ ชื่นชมทะเลหมอก ต้นไม้ใหญ่ที่มีอายุ 3,000 ปี ฯลฯ ภายในอุทยาน สวนสนพันปี ซึ่งมีสนหลากหลายนานาพันธุ์มีความสวยงามที่แตกต่างกันไป ซึ่งต้นสนแต่ละต้นมีอายุมากกว่าร้อยปี สมควรแก่เวลานำท่านเดินทางลงอารีชัน เพื่อเดินทางต่อไปยังเมืองไทจง



บ่าย

จากนั้นนำท่านเดินทางต่อสู่ **เมืองไทจง** เมืองที่ใหญ่เป็นอันดับ3 ของไต้หวันทั้งอาหารท้องถิ่นและอาหารนานาชาติสไตล์ Street Food ทำให้ดึงดูดทั้งนักท่องเที่ยวและคนท้องถิ่นได้มากมาย มีอะไรน่าสนใจสำหรับคนทุกเพศทุกวัยด้วยความที่ฟังเจี้ยนไทมาร์เก็ตตั้งอยู่ใกล้กับมหาวิทยาลัยฟงเจีย จึงมีสินค้าเกี่ยวกับแฟชั่นและวัยรุ่น นักเรียน นักศึกษาขายในราคาไม่แพงมากด้วย สินค้าขึ้นชื่อได้แก่ รองเท้ากีฬา ONITSUKA TIGER , NIKE , NEW BALANCE , ADIDAS ,



ค่ำ

เพื่อความสะดวกในการซื้อบ๊ิง ให้ท่านอิสระอาหารเย็น (โรงแรมที่พักอยู่ตรงตลาดฝงเจีย) ให้ท่านมีเวลาซื้อบ๊ิง เลือกซื้อของ พร้อมทั้งทดลองชิมอาหารพื้นเมือง ของตลาดฝงเจีย

พักที่

โรงแรม BEACON FONGJIA HOTEL หรือ เทียบเท่า





วันที่สาม ไทจง - ล่องทะเลสาบสุริยันจันทรา - วัดพระถังซำจั๋ง - วัดเหวินอู่ - ไทเป - ร้านขนมพายส์ปเกรด - ซีเหมินติง

เช้า ๑๐! บริการอาหารเช้า ณ ห้องอาหารของโรงแรม



จากนั้นเดินทางสู่ ทะเลสาบสุริยันจันทรา เป็นสถานที่ท่องเที่ยวอีกจุดหนึ่งที่เป็นที่นิยมของชาวไต้หวัน รอบๆ ทะเลสาบแห่งนี้จะมีจุดสำคัญที่ท่องเที่ยวมากมาย ทะเลสาบแห่งนี้มีความยาวถึง 33 กิโลเมตร นำท่านล่องเรือ ชมบรรยากาศและชมเกาะที่เล็กที่สุดในโลก พร้อมกับให้ท่านนมัสการรูปเคารพของ พระถังซำจั๋ง ณ วัดพระ ถังซำจั๋ง ที่ตั้งอยู่บริเวณริมทะเลสาบสุริยันจันทรา จากนั้น นำท่านกราบไหว้สิ่งศักดิ์สิทธิ์ที่ วัดเหวินอู่ เช่น นักปราชญ์ขงจื้อ นักปราชญ์แห่งปัญญา และเทพกวนอู เทพเจ้าแห่งความซื่อสัตย์ รวมถึงสิ่งโดดเด่นอื่น 2 ตัว ที่ตั้งอยู่หน้าวัด ซึ่งมีมูลค่าตัวละ 1 ล้านบาทโดยระหว่างทางท่านจะสามารถชื่นชมทัศนียภาพอันงดงามของทะเลสาบสุริยันจันทรา



เที่ยง รับประทานอาหาร ณ ภัตตาคาร เมนูพิเศษ ปลาประธานาธิบดี





นำท่านเดินทางกลับสู่ไทเป ใช้เวลาประมาณ 2.30-3 ชั่วโมง นำทุกท่านแวะ
 เยี่ยมชม **ขนมพายสับประรด** ซึ่งพายสับประรดเป็นขนมชื่อดังของไต้หวัน มี
 รสชาติกลมกล่อมจนเป็นที่รู้จักไปทั่วโลก อีสาระให้ทุกท่านได้ลองทานขนมพาย
 สับประรด นอกจากนี้ยังมีขนมอีกมากมายให้ท่านได้เลือกซื้อ เลือกชิม เช่น ขนม
 พระอาทิตย์ ขนมพายเผือก ขนมต่าง ๆ นานาชนิด ให้ทุกท่านได้ลองชิม เลือกซื้อ
 ก่อนเดินทางกลับบ้าน



**เย็น บริการอาหารค่ำ ณ ภัตตาคาร พิเศษ..เมนูอาหาร บุฟเฟ่ต์ ชาบู ชาบู 1 ท่าน / 1 หม้อ พร้อมอาหารสด
 นานาชนิด ผลไม้ ขนมหวาน พร้อม เบียร์ไต้หวันไม่อั้น**

จากนั้นให้ท่านได้อิสระช้อปปิ้งแหล่งช้อปปิ้ง **ซีเหมินติง** เปรียบเสมือนสยามสแควร์ในกรุงเทพฯ แหล่งศูนย์
 รวมแฟชั่นทันสมัยของเหล่าวัยรุ่นไต้หวัน มีร้านค้าของฝาก กีฬช้อปปิ้ง สไตลวัยรุ่นมากมาย อีสาระท่านช้อปปิ้ง
 สินค้าหลากหลายรวมทั้งสินค้าแฟชั่นเทรนใหม่ๆมากมายตามอัธยาศัย นำท่านเข้าสู่ที่พัก

พักที่ โรงแรม SUNWORLD DYNASTY HOTEL TAIPEI ระดับ 4 ดาว หรือเทียบเท่า

****** ท่านใดที่สนใจเดินทางไป COUNT DOWN บริเวณแถวตึกไทเป 101 รอบนอก
 หรือ อนุสรณ์สถาน ดร.ซุนยัตเซน ทางใต้และหัวหน้าทัวร์จะนัดหมายเวลา เพื่อเตรียมนั่งรถไฟ MRT ไป
 (ลูกค้าจ่ายค่าMRT เอง) ส่วนท่านที่ไม่ไป สามารถ ชมจุดพลุไฟ และชมการ COUNT DOWN บนดาดฟ้า
 ของโรงแรมได้ และสามารถ ช้อปปิ้ง บริเวณแถวโรงแรมได้ตามอัธยาศัย ******



วันที่สี่ ไทเป - นั่งรถไฟด่วน - ฮัวเหลียน - อุทยานธรรมชาติทาโรโกะ - แวะชมร้านหินอ่อน - นั่งรถไฟกลับไทเป -
 พักโรงแรมน้ำแร่

เช้า **☉ บริการอาหารเช้า ณ ห้องอาหารของโรงแรม**

ได้เวลาอันสมควร นำท่านเดินทางทางสู่ เมืองฮวาเหลียน โดยรถไฟทั้งไปและกลับ

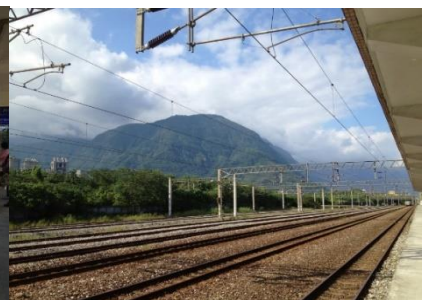



เที่ยง

รับประทานอาหาร ณ ภัตตาคาร เมนูอาหารจีนพื้นเมือง

นำท่านเดินทางสู่ อุทยานธรรมชาติทาโรโกะ หรือ อุทยานแห่งชาติไท่หลู่เก้อ นอกจากจะเป็นอุทยานที่มีทัศนียภาพของหุบเขาและเทือกเขาสลัซบซ้อนสวยงามแล้ว ยังมีวัฒนธรรมประเพณีที่มีเอกลักษณ์เฉพาะตัว เป็นสิ่งดึงดูดใจนักท่องเที่ยว เส้นทางจากเทียนเสียงจนถึงทาโรโกะถือเป็นเส้นทางประวัติศาสตร์ เลาะเลียบริมหน้าผาของหุบเขาหินอ่อนไปตลอดแนว จุดชมวิวน่าประทับใจในอุทยาน ได้แก่ ถ้ำกนกนางแอ่น บนเส้นทางคดเคี้ยวผ่านหุบเขาและหน้าผาที่เกิดขึ้นโดยธรรมชาติ ถ้ำกนกนางแอ่นเกิดจากการเคลื่อนตัวของเปลือกโลกและการไหลผ่านกัดเซาะของลำธารลึ่อทำให้กนกนางแอ่นกลายเป็นแหล่งท่องเที่ยวที่มีทัศนียภาพแปลกตาด้วยถ้ำน้อยใหญ่เรียงรายบนหน้าผาสูง อุโมงค์ 9 โค้ง เป็นอุโมงค์ที่อยู่บนถนนเหิงกว้างงงลู่ หรือทางหลวงสายยุทธศาสตร์ที่ตัดผ่านหุบเขาหินอ่อน จากด้านตะวันออกไปทางทิศตะวันตก เดิมเป็นถนนสายเก่าสำหรับคมนาคม ปัจจุบันเปิดเป็นเส้นทางเดินชมวิวนิวทัศน์เลียบริมหุบเขาให้นักท่องเที่ยว สามารถสำรวจความงามของธรรมชาติอย่างใกล้ชิด เป็นอุโมงค์ใหญ่อันดับสองของโลก ผ่านเส้นทาง น้ำตกฉางซุน อนุสรณ์สถานฉางซุน จุดชมวิวกิ่งหนึ่งที่มีทัศนียภาพของหุบเขาสลัซบซ้อนสวยงามตัวอาคารเป็นสถาปัตยกรรมจีน ด้านข้างมีน้ำตกไหลจากยอดเขาสูงลงสู่ลำธารลึ่อ สะพานหินอ่อน อุทยานแห่งชาติเทียนเสียง เทียนเสียงเดิมเป็นแหล่งที่อยู่ของชาวเขาเผ่าไท่หย่ากลายเป็นหมู่บ้านกลางหุบเขา เป็นจุดชมวิวกิ่งหนึ่งที่มีธรรมชาติสวยงาม จากนั้นให้ท่านแวะชมหินอ่อน ที่มีชื่อเสียงของเมืองฮวาเหลียน

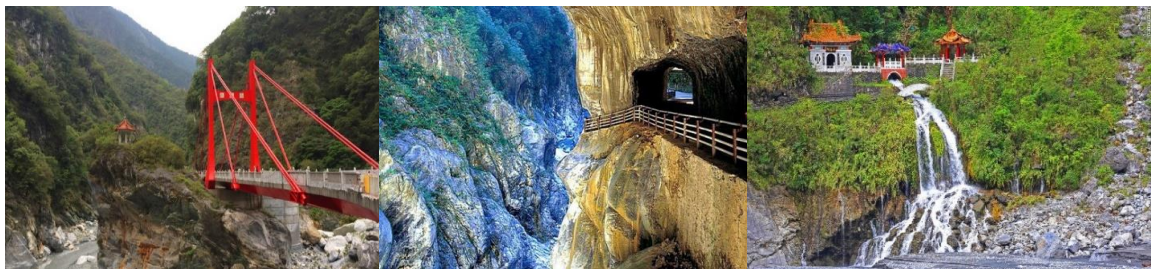

เย็น

รับประทานอาหารเย็น ณ ภัตตาคาร เมนูอาหารจีนพื้นเมือง

ได้เวลาอันสมควร นำท่านเดินทางกลับสู่ เมืองไทเปโดย รถไฟด่วน เส้นทางเดิม

พักที่ โรงแรม NEW TAIPEI CONVENTION HOTEL แชน้ำแร่ห้องพักส่วนตัว หรือเทียบเท่าให้ท่านได้เพลิดเพลินกับการแช่น้ำแร่ในห้องพักส่วนตัว คลายความเมื่อยเหนื่อยล้า ผ่อนคลายความเครียด และมีประโยชน์ต่อสุขภาพ น้ำแร่จากบ่อพุร้อนมีกำมะถันที่สามารถ ช่วยรักษาโรคเกี่ยวกับข้อต่อและผิวหนังได้หลายโรค





วันที่ห้า ไทเป - ถนนเก๋จิวเฟิ่น - อุทยานเหย่หลิว - GERMANUIM - ตึกไทเป 101 (ไม่รวมขึ้นตึก) - สนามบินเถาหยวน - กรุงเทพฯ

เช้า ๑๐) บริการอาหารเช้า ณ ห้องอาหารของโรงแรม

จากนั้นเดินทางสู่ ถนนเก๋จิวเฟิ่น ซึ่งเป็นแหล่งเมืองทองที่มีชื่อเสียงตั้งแต่สมัยกษัตริย์กวงสวี่ จึงมีนักชุดทองจำนวนมากพากันมาชุดทองที่นี่ การโหมชุดทองและแร่ธาตุต่างๆ ทำให้จำนวนแร่ลดลงอย่างน่าใจหาย ผู้คนพากันอพยพย้ายออกไป เหลือทิ้งไว้เพียงแต่ความทรงจำ จนกระทั่งมีการใช้จิวเฟิ่นเป็นฉากในการถ่ายทำภาพยนตร์ " เปยฉิงเฉิงชื่อ " และ " อุ้เหียนเตอะชันชีว " ทัศนียภาพภูเขาที่สวยงามในฉากภาพยนตร์ได้ดึงดูดนักท่องเที่ยวจำนวนมากเดินทางมาชื่นชมความงดงามของที่นี่ นอกจากนี้ยังมีถนนคนเดินเก๋แก่ที่มีชื่อเสียงที่สุดในไต้หวัน ทำให้จิวเฟิ่นกลับมาคึกคักชีวิตชีวาอีกครั้ง นอกจากนี้ยังมีสินค้าอีกมากมายที่ทำให้ท่านได้เพลิดเพลินกับถนนคนเดินที่ยาวที่สุดในหมู่บ้านจิวเฟิ่น ให้ทุกท่านได้ถ่ายรูปตามอัธยาศัย



จากนั้นนำท่านเดินทางสู่ อุทยานเหย่หลิว มีลักษณะเป็นแหลมทอดยาวออกไปในทะเล เป็นชายหาดที่มีชื่อเสียงเต็มไปด้วยโขดหินที่มีรูปร่างแปลกตาและงดงาม ซึ่งเกิดจากการกัดกร่อนของน้ำทะเลลมทะเล และการเคลื่อนตัวของเปลือกโลกประกอบด้วยโขดหินชง่อนทรายรูปร่างต่าง ๆ เช่น หินเศียรราชินี และรองเท้าเทพธิดา รูปเทียน ดอกเห็ด เต้าหู้ รังผึ้งซึ่งมีชื่อเสียงทั่วทั้งเกาะไต้หวัน และ ทั่วโลก



เที่ยง รับประทานอาหารกลางวัน ณ ภัตตาคาร เมนู กุ้งมังกรนึ่งซีอิ๊ว+เป่าอี้อสไลด์





จากนั้นนำ ศูนย์เครื่องประดับ GERMANIUM เป็นสร้อยมีพลังพิเศษช่วยในการปรับสมดุลใน ซึ่งสามารถปรับสภาพประจุลบ บวกในร่างกายให้สมดุล ร่างกายเป็นปรกติ ระบบไหลเวียนโลหิตดี ช่วยให้ร่างกายสดชื่น ลดอาการปวดเมื่อยและนอกจากนี้ยังมีนาฬิกา หลากหลายแบรนด์จากทั่วโลกให้ท่านได้เลือกชม นอกจากนี้ยังมีสินค้าชนิดอื่นให้ท่านได้เลือกชม

จากนั้นนำท่านเดินทางสู่ ตึกไทเป 101 (ไม่รวมชมวิวชั่น 89) ตึกที่มีความสูงถึง 509 เมตร สัญลักษณ์ของ เมืองไทเป ที่นี้ยังมีจุดชมวิวที่สูงสุดในไทเปอีกด้วย ภายในตัวอาคารมีลูกตุ้มขนาดใหญ่หนักกว่า 900 ตัน ทำหน้าที่กันการสั่นสะเทือนเวลาที่เกิดแผ่นดินไหว และมีลิฟต์ที่วิ่งเร็วที่สุดในโลก ด้วยความเร็วประมาณ 1,008 เมตร ต่อนาที บริเวณที่ตั้งของตึกนี้ ยังเป็นแหล่งช้อปปิ้งแห่งใหม่ที่เป็นที่นิยมของชาวไทเปและชาวต่างชาติมีห้างสรรพสินค้าและช้อปปิ้งมอลล์อยู่ถึงสิบแห่งบริเวณนี้เป็นแหล่งช้อปปิ้งที่มีชื่อเสียงแห่งหนึ่งของไต้หวัน เปรียบเสมือนจิมซาจุ่ย ของฮ่องกงหรือพารากอนของกรุงเทพฯ ได้เวลาอันสมควรนำท่านเดินทางสู่สนามบินเถาหยวน



20.05 น. เหนินฟ้าเดินทางสู่ กรุงเทพฯ โดยสายการบิน THAI AIRWAYS เที่ยวบินที่ TG 635

22.50 น. ถึงท่าอากาศยาน สุวรรณภูมิกรุงเทพโดยสวัสดิภาพพร้อมความประทับใจ.ขอบคุณทุกท่านที่ใช้บริการ

คำแนะนำ สำหรับผู้เดินทางที่ไม่ได้อยู่จังหวัดเดียวกับสนามบินที่ทริปเดินทาง และ/หรือ จำเป็นต้องซื้อตั๋วเครื่องบิน หรือการเดินทางรูปแบบอื่นๆ มายังสนามบินที่ทริปเดินทาง ก่อนออกตัวเครื่องบิน ภายในประเทศ / ระหว่างประเทศ หรือซื้อตั๋วรถไฟ หรือซื้อตั๋วรถโดยสาร ฯลฯ หรือมีการจองห้องพักล่วงหน้าก่อนวันเดินทางจริง ควรสอบถามยอดจองทัวร์ และตารางเวลาการเดินทางของทัวร์ที่ท่านจอง ที่แน่นอนจากเจ้าหน้าที่เป็นลายลักษณ์อักษร เพื่อเป็นการป้องกัน มิให้เกิดข้อผิดพลาดขึ้นกับท่านในภายหลัง

ทั้งนี้ ทางบริษัทขอสงวนสิทธิ์ไม่รับผิดชอบค่าใช้จ่ายที่อาจเกิดขึ้น หากท่านได้มีการจองการเดินทางดังกล่าวมายังสนามบินที่ทริปเดินทาง โดยยังไม่ได้รับการยืนยันเป็นลายลักษณ์อักษรจากทางบริษัทฯ

อัตราค่าบริการ ต่อท่าน งดแถมกระเป๋า	ผู้ใหญ่ห้องละ	1 เด็ก 2 ผู้ใหญ่	1 เด็ก 2 ผู้ใหญ่	
TG634 BKK-TPE 07.15-11.55	2 - 3 ท่าน	เด็กมีเตียง	เด็กไม่มีเตียง	พักเดี่ยวจ่ายเพิ่ม
TG 635TPE-BKK 20.05-22.50		(เด็กอายุต่ำกว่า12 ปี)	(เด็กอายุต่ำกว่า12ปี)	
29ธ.ค.62-2ม.ค.63	37,900.-	36,900.-	35,900.-	6,000.-

**** ราคาเด็กทารก INFANT คิดเฉพาะค่าตัว 5,000 บาท ****





หมายเหตุ

* บริษัทฯมีสิทธิ์ที่จะเปลี่ยนแปลงหรือสับเปลี่ยนรายการได้ตามความเหมาะสมบริษัทขอสงวนสิทธิ์ที่จะเลื่อนการเดินทางในกรณีที่ มีผู้ร่วมคณะไม่ถึง 20 ท่าน ขอสงวนการเปลี่ยนแปลงราคาโดยไม่แจ้งให้ทราบล่วงหน้า

* การไม่รับประทานอาหารบางมื้อไม่ เทียบตามรายการไม่สามารถขอหักค่าบริการคืนได้ เพราะการชำระค่าทัวร์เป็นไปในลักษณะเหมาจ่าย

อัตราค่าบริการดังกล่าวรวม

- ☺ ค่าตัวเครื่องบินชั้นทัศนاجر ไป-กลับ ตามที่ระบุไว้ในรายการ
- ☺ ค่าโรงแรมระดับมาตรฐาน (พักห้องละ 2 ท่าน) , อาหารและเครื่องดื่มทุกมื้อ ตามที่ระบุไว้ในรายการ
- ☺ ค่ายานพาหนะ และค่าธรรมเนียมเข้าชมสถานที่ต่างๆ ตามที่ระบุไว้ในรายการ
- ☺ น้ำหนักสัมภาระท่านละไม่เกิน 30 กิโลกรัม, ค่าประกันวินาศภัยเครื่องบินตามเงื่อนไขของแต่ละสายการบินที่มีการเรียกเก็บ
- ☺ ค่าประกันอุบัติเหตุระหว่างการเดินทาง ท่านละไม่เกิน 1,000,000 บาท (ค่ารักษาพยาบาล 500,000 บาท)ทั้งนี้ย่อมอยู่ในข้อจำกัดที่มีการตกลงไว้กับบริษัทประกันชีวิต_ค่าหนังสือเดินทาง และเอกสารต่างด้าวต่าง

อัตราค่าบริการดังกล่าวไม่รวม

- ☺ ค่าทำใบอนุญาตกลับเข้าประเทศของคนต่างชาติ หรือ คนต่างด้าว
- ☺ ค่าใช้จ่ายอื่นๆ ที่นอกเหนือจากรายการระบุ อาทิเช่น เครื่องดื่ม ค่าอาหาร ค่าโทรศัพท์ ค่าซักรีด ฯลฯ
- ☺ ค่าภาษีทุกรายการคิดจากยอดบริการ, ค่าภาษีเดินทาง (ถ้ามีการเรียกเก็บ)
- ☺ ค่า VAT 7 % หักภาษี ณ ที่จ่าย 3 %
- ☺ ทิปไกด์และคนขับ รวมเป็น 1,200 NTD ต่อคนลูกค้า 1 ท่าน ในส่วนของหัวหน้าทัวร์ที่ดูแลคณะจากเมืองไทยตามแต่ท่านจะเห็นสมควร

เพื่อประโยชน์ของผู้เดินทาง โปรดศึกษาเงื่อนไขการจองทัวร์ และการยกเลิกทัวร์ ที่ระบุในรายการทั้งหมดหลังจากท่านทำการจองทัวร์แล้ว ทางบริษัทฯจะถือว่าท่านเข้าใจ และพร้อมปฏิบัติตามเงื่อนไขดังกล่าว

เงื่อนไขการชำระเงิน

1. กรุณาชำระค่ามัดจำทัวร์ 10,000 บาท/ท่าน ภายใน 2 วันทำการ นับจากที่ได้รับการยืนยันที่นั่งแน่นอน พร้อมส่งสำเนาหนังสือเดินทาง (ที่ไม่หมดอายุภายใน6เดือน นับจากวันเริ่มเดินทาง/หนังสือเดินทางเล่มใหม่สามารถเดินทางได้เลย) และหลักฐานโอนเงินมาได้ที่ Fax 0 2116 6423
2. ค่าทัวร์ส่วนที่เหลือชำระก่อนการเดินทางไม่น้อยกว่า 25 วันทำการ (ในช่วงปกติ) หรือชำระก่อนการเดินทางไม่น้อยกว่า 35 วันทำการ (ในช่วงเทศกาล หรือเมื่อสายการบินเร่งออกบัตรโดยสาร) หรือเมื่อสายการบินเร่งออกบัตรโดยสาร (การไม่ชำระเงินค่ามัดจำ หรือชำระไม่ครบ หรือใช้ธนาคารถูกระงับการจ่ายไม่ว่าด้วยสาเหตุใดใด ผู้จัดมีสิทธิยกเลิกการจัดหรือยกเลิกการเดินทาง)

**เนื่องจากราคานี้เป็นเทศกาลซึ่งทางสายการบินมีการเก็บค่าตัวเต็มจำนวน (เฉพาะตัว CHARTER เทียบบินเหมาลำ) ตัวเครื่องบินการันตีการจ่ายเงินล่วงหน้าเต็ม 100% ซึ่งเมื่อจองแลจ่ายมัดจำแล้ว ถ้าผู้จองยกเลิกจะไม่มีคืนค่ามัดจำใดๆ ทั้งสิ้น และในกรณีที่ออกตัวเครื่องบินไปแล้ว

หากมีการยกเลิกหรือขอเลื่อนเดินทาง ผู้จองจะไม่สามารถทำเรื่องขอคืนค่าตัวหรือขอคืนค่าทัวร์ทั้งหมดหรือบางส่วนได้ เว้นแต่





- 1.1 ผู้จองยกเลิกการเดินทาง แต่สามารถหาผู้เดินทางใหม่มาแทนได้ทันก่อนออกตัวเครื่องบิน บริษัทฯ จะไม่หักค่าใช้จ่ายใดๆ ทั้งสิ้น ถ้ายังไม่มีกรณียื่นวีซ่า หรือมีการเสียค่าใช้จ่ายอื่นใด
- 1.2 ผู้จองยกเลิกการเดินทาง แต่สามารถหาผู้เดินทางใหม่มาแทนได้ทันก่อนออกตัวเครื่องบิน แต่มีการยื่นวีซ่าไปแล้ว หรือมีค่าใช้จ่ายอื่นใด บริษัทฯ จะหักค่าใช้จ่ายเฉพาะเท่าที่จ่ายไปล่วงหน้าตามจริงเท่านั้น
- 1.3 ผู้จองยกเลิกการเดินทาง ตัวเครื่องบินได้ออกไปแล้ว แต่สามารถหาผู้เดินทางใหม่มาแทนได้ในวันเดิม ผู้ยกเลิกต้องรับผิดชอบชำระค่าธรรมเนียมการเปลี่ยนชื่อตัว 2,000 บาท / ตัว 1 ใบ + ส่วนต่างของภาษีน้ำมันเชื้อเพลิง และ บริษัทฯ จะหักค่าใช้จ่ายอื่นๆ เฉพาะเท่าที่ได้จ่ายไปล่วงหน้าตามจริงเช่น ค่าวีซ่า เป็นต้น
- 1.4 **เมื่อท่านออกเดินทางไปกับคณะแล้ว ท่านงดการใช้บริการรายการใดรายการหนึ่ง หรือไม่เดินทางพร้อมคณะถือว่าท่านสละสิทธิ์ ไม่อาจเรียกร้องค่าบริการ และเงินมัดจำคืน ไม่ว่ากรณีใดๆ ทั้งสิ้น**
- 1.5 กรณีที่กองตรวจคนเข้าเมืองทั้งที่กรุงเทพฯ และในต่างประเทศปฏิเสธมิให้เดินทางออก หรือเข้าประเทศที่ระบุในรายการเดินทาง บริษัทฯ ของสงวนสิทธิ์ที่จะไม่คืนค่าบริการไม่ว่ากรณีใดๆ ทั้งสิ้น

2 การยกเลิก

2.1 ยกเลิกก่อนการเดินทาง 30 วันทำการขึ้นไป ยึดเงินในส่วนมัดจำ

2.2 ยกเลิกก่อนการเดินทาง น้อยกว่า 20 วันทำการ เก็บค่าใช้จ่าย 50% ของราคาทัวร์

2.3 ยกเลิกการเดินทางน้อยกว่า 7 วันทำการ เก็บค่าใช้จ่ายทั้งหมด 100 % ของราคาทัวร์

ยกเว้นกรณีที่เกิดเหตุในช่วงวันหยุด หรือเทศกาลที่ต้องการันตีมัดจำกับสายการบิน หรือกรณีที่มีการการันตีค่ามัดจำที่พัก โดยตรง หรือโดยการผ่านตัวแทนในประเทศหรือต่างประเทศ และไม่อาจขอคืนเงินได้ รวมถึงเที่ยวบินพิเศษเช่น EXTRA FLIGHT และ CHARTER FLIGHT จะไม่มีการคืนเงินมัดจำ หรือค่าทัวร์ ทั้งหมดเนื่องจากค่าตัวเป็นการเหมาจ่ายในเที่ยวบินนั้นๆ

หมายเหตุ

1. จำนวนผู้เดินทางขั้นต่ำผู้ใหญ่ 20 ท่านขึ้นไป เที่ยวบิน, ราคา และรายการอาจมีการเปลี่ยนแปลงได้ตามความเหมาะสม
2. บริษัทฯ มีสิทธิ์ที่จะเปลี่ยนแปลงรายละเอียดบางประการในทัวร์นี้ เมื่อเกิดเหตุสุดวิสัยจนไม่อาจแก้ไขได้
3. รายการท่องเที่ยวสามารถเปลี่ยนแปลงได้ตามความเหมาะสม โดยคำนึงถึงผลประโยชน์ของผู้เดินทางเป็นสำคัญ
4. บริษัทฯ ไม่รับผิดชอบค่าเสียหายในเหตุการณ์ที่เกิดจากสายการบิน ภัยธรรมชาติ อุบัติเหตุและอื่นๆ ที่อยู่นอกเหนือการควบคุมของทางบริษัทฯ หรือค่าใช้จ่ายเพิ่มเติมที่เกิดขึ้นทางตรงหรือทางอ้อม เช่น การเจ็บป่วย, การถูกทำร้าย, การสูญหาย, ความล่าช้า หรือจากอุบัติเหตุต่างๆ
5. ทางบริษัทฯ จะไม่รับผิดชอบใดๆ ทั้งสิ้นหากเกิดกรณีความล่าช้าจากสายการบิน, การประท้วง, การนัดหยุดงาน, การก่อกวนจลาจล หรือกรณีที่ท่านถูกปฏิเสธ การเข้าหรือออกเมืองจากเจ้าหน้าที่ตรวจคนเข้าเมือง หรือเจ้าหน้าที่กรมแรงงานทั้งจากไทย และต่างประเทศซึ่งอยู่นอกเหนือความรับผิดชอบของบริษัทฯ
6. หากไม่สามารถไปเที่ยวในสถานที่ที่ระบุในโปรแกรมได้ อันเนื่องมาจากธรรมชาติ ความล่าช้า และความผิดพลาดจากทางสายการบิน จะไม่มีการคืนเงินใดๆ ทั้งสิ้น แต่ทั้งนี้ทางบริษัทฯ จะจัดหาสถานที่อื่น ๆ มาให้ โดยขอสงวนสิทธิ์การจัดการนี้โดยไม่แจ้งให้ทราบล่วงหน้า
7. ราคานี้คิดตามราคาตัวเครื่องบินในปัจจุบัน หากราคาตัวเครื่องบินปรับสูงขึ้น บริษัทฯ สงวนสิทธิ์ที่จะปรับราคาตัวเครื่องบินตามสถานการณ์ดังกล่าว
8. หนังสือเดินทางต้องมีอายุเหลือใช้งานไม่น้อยกว่า 6 เดือน และบริษัทฯ รับผิดชอบผู้มิจุดประสงค์เดินทางเพื่อท่องเที่ยวเท่านั้น





9. ทางบริษัทฯจะไม่รับผิดชอบใดๆ ทั้งสิ้น หากท่านใช้บริการของทางบริษัทฯไม่ครบ อาทิ ไม่เที่ยวบางรายการ, ไม่ทานอาหารบางมื้อ เพราะค่าใช้จ่ายทุกอย่าง ทางบริษัทฯได้ชำระค่าใช้จ่ายให้ตัวแทนต่างประเทศแบบเหมาขาดก่อนออกเดินทางแล้ว
10. ทางบริษัทฯจะไม่รับผิดชอบใดๆ ทั้งสิ้น หากเกิดสิ่งของสูญหายจากการโจรกรรม และ/หรือ เกิดอุบัติเหตุที่เกิดจากความประมาทของตัวนักท่องเที่ยวเอง
11. เนื่องจากตัวเครื่องบินเป็นตัวราคาพิเศษ เมื่อออกตัวไปแล้วในกรณีที่ท่านไม่สามารถเดินทางพร้อมคณะไม่ว่าด้วยเหตุผลใดก็ตาม ตัวเครื่องบินไม่สามารถนำมาเลื่อนวันหรือคืนเงินได้
12. เมื่อท่านตกลงชำระเงินไม่ว่าทั้งหมดหรือบางส่วนกับทางบริษัทฯ ทางบริษัทฯ จะถือว่าท่านได้ยอมรับในเงื่อนไขข้อตกลงต่างๆ ที่ได้ระบุไว้แล้วทั้งหมด
13. ในกรณีที่ลูกค้าต้องออกตัวโดยสารภายในประเทศ กรุณาติดต่อเจ้าหน้าที่ของบริษัทฯ ก่อนทุกครั้ง มิฉะนั้นทางบริษัทฯจะไม่รับผิดชอบค่าใช้จ่ายใดๆ ทั้งสิ้น

ข้อควรระวัง: กรณีถือหนังสือเดินทางต่างชาติ กรุณาเช็คเรื่องการยื่นวีซ่าเข้า ประเทศไต้หวัน กับเจ้าหน้าที่ทุกครั้ง

พาสปอร์ต ควรมีอายุใช้งานเหลือเกิน 6 เดือน

มิฉะนั้นบริษัทฯจะไม่รับผิดชอบต่อกรณี ด้านตรวจคนเข้าเมืองปฏิเสธการเดินทางของท่าน





เพื่อการเดินทางอย่างอุ่นใจ หรือ เพื่อคนที่เรารัก..

ด้วยประกันการเดินทางเสริม ในเอเชีย ที่เพิ่มความคุ้มครองได้มากขึ้น...

สนใจ “ประกันภัยการเดินทางทั่วโลก” โปรดแจ้งเจ้าหน้าที่ ผู้ดูแลการจองทัวร์ ล่วงหน้าก่อนเดินทาง ไม่น้อยกว่า 1 สัปดาห์ และกรุณาชำระค่าประกันภัยการเดินทาง ยอดเต็มจำนวน หลังจากส่งรายชื่อผู้เอาประกันภัยแล้ว



ชื่อประกันภัย โทร 0 2116 6395 (auto)



ชื่อบริการคุ้มครอง Coverage	อัตราเงินชดเชย ASIA PLUS			
	Basic	Silver	Gold	Platinum
1. ภัยพิบัติอันเนื่องมาจากอุบัติเหตุ อ.บ.1* / Personal Accident Benefit	1,000,000	2,000,000	3,000,000	5,000,000
2. ค่ารักษาพยาบาลจากอุบัติเหตุและสุขภาพ / Medical Expenses	2,000,000	2,000,000	3,000,000	5,000,000
2.1 ค่ารักษาพยาบาลต่อเนื่องในประเทศไทย** / Follow-up treatment in Thailand	50,000	200,000	300,000	500,000
2.2 ค่ารักษาพยาบาลนอกประเทศ*** / Medical treatment in Thailand	100,000	200,000	300,000	500,000
3. ภัยเคลื่อนย้ายฉุกเฉินและค่าส่งกลับประเทศไทย / Evacuation and repatriation	2,000,000	2,000,000	3,000,000	5,000,000
4. ความช่วยเหลือทางการแพทย์ฉุกเฉิน / Emergency Medical Assistance	x	Actual Cost	Actual Cost	Actual Cost
4.1 การเยี่ยมเยียนผู้ป่วยที่ป่วยในต่างประเทศ / Compassionate visit	x	Actual Cost	Actual Cost	Actual Cost
4.2 การส่งตัวผู้เยาว์กลับประเทศไทย / Return of minor	250,000	250,000	250,000	250,000
4.3 การค้นหา การช่วยเหลือ และการกู้ภัย / Search, rescue and recovery				
5. ภัยยกเลิกการเดินทาง / Trip cancellation	x	x	100,000	100,000
6. ภัยลดจำนวนวันเดินทาง / Trip curtailment	x	x	100,000	100,000
7. ความเสียหายหรือความเสียหายของสัมภาระในพาหนะเดินทาง / Loss or damage of personal baggage	x	x	50,000	50,000
8. ภัยล่าช้าของพาหนะเดินทาง / Cover of delay				
8.1 ค่าใช้จ่ายของระบบขนส่งมวลชน / Delays in means of public transport	x	2,000	10,000	20,000
8.2 ค่าใช้จ่ายของสัมภาระ / Delayed collection of baggage	x	2,000	20,000	20,000
8.3 ค่าใช้จ่ายของพาหนะ / Hijack	x	x	50,000	50,000
8.4 ค่าพลาดต่อเที่ยวบิน / Missed connection - flight	x	2,000	10,000	20,000
9. ภัยสูญหายของหนังสือเดินทาง / Loss of passport	x	x	5,000	5,000
10. ความรับผิดต่อบุคคลภายนอก / Personal legal liability	x	1,000,000	2,000,000	5,000,000
11. ความรับผิดส่วนแรกค่าเช่ารถ / Rental car excess	x	x	10,000	20,000
12. ความล้มเหลวของกอล์ฟ / Golf extension	x	x	x	20,000
13. เงินชดเชยค่ารักษาพยาบาลนอกประเทศ / Overseas hospitalization benefit	x	1,000 per day max 10,000	2,000 per day max 20,000	3,000 per day max 30,000

หมายเหตุ / Remark

* อ.บ. 1 หมายถึง การเสียชีวิต การสูญเสียอวัยวะ สายตา หรือทุพพลภาพถาวร สิ้นเชิงจากอุบัติเหตุ /

Loss of, dismemberment, loss of sight or total permanent disability.

** ข้อ 2.1 *** ข้อ 2.2 บริษัทจะจ่ายค่าใช้จ่าย สำหรับการรักษาพยาบาลที่เกิดขึ้นในระยะเวลา 7 วันแรก นับจากเดินทางกลับถึงประเทศไทย /

2.1, 2.2 The company shall pay such costs incurred within 7 days of the return to Thailand.





จำนวนวันเดินทาง (วัน) Period of Insurance (Days)	สำหรับเดินทางในเอเชีย			
	ASIA PLUS			
	Basic	Silver	Gold	Platinum
แพรวายเที่ยว / Single Trip				
1-4	200	290	470	688
5-6	240	300	595	999
7-8	280	427	690	1,300
9-10	340	597	850	1,600
11-15	450	767	1,150	2,150
16-22	524	937	1,650	2,795
23-31	628	1,108	2,030	3,300
32-45	770	1,364	2,450	4,325
46-60	907	1,620	2,995	5,226
61-75	1,220	2,215	3,775	6,450
76-94	1,475	2,641	4,200	7,500
95-105	1,975	2,962	5,720	9,990
106-121	2,350	3,371	6,450	11,100
122-151	2,775	4,016	7,950	13,740
152-182	3,260	4,922	9,775	15,975
แพรวายปี เดินทางไม่จำกัดครั้ง แต่ครั้งไม่เกินจำนวนวันที่ระบุ / Annual Multi -Trip, max length per trip as per plan selected				
Annual (max 31 days)	1,200	1,992	2,850	4,400
Annual (max 60 days)	1,600	2,591	3,700	6,400
Annual (max 90 days)	1,900	3,200	5,000	8,700
Annual (max 120 days)	2,650	4,038	7,100	12,210
Annual (max 365 days)	5,925	10,785	22,000	35,150

■ เบื้องต้นรับประกันภัยสำหรับผู้ที่มีอายุไม่เกิน 75 ปี รวมภาษีอากรตามฉบับแล้ว / Premium shown is for insured up to 75 yrs of age includes tax and stamp.
 ■ สำหรับผู้ที่มีอายุ 76 ปีขึ้นไป เบื้องต้นรับประกันภัยจะเพิ่มขึ้นเป็น 2 เท่าของเบี้ยประกันที่มีระบุไว้ในตาราง / For insured aged 76 yrs and above, premium will be two times the amount shown in the table.

ความคุ้มครองพิเศษ / Special Coverages

คุ้มครองค่ารักษาสูงสุดถึง ๖๓ 5,000,000
 • คุ้มครองค่ารักษาพยาบาลจากอุบัติเหตุและเจ็บป่วย
 • Covers medical expenses from injuries and illness up to 5,000,000 baht.

รักษาฟัน ๖๓ 16,000
 • คุ้มครองค่ารักษาพยาบาลฟันเพื่อบรรเทาความเจ็บปวดที่ต่างประเทศ ได้ถึง 16,000 บาท
 • Dental treatment cover for relief of pain up to 16,000 baht.

ไม่ต้องสำรองจ่าย รักษาได้ทุก รพ.
 • คุ้มครองค่ารักษาพยาบาลทั้ง IPD, OPD
 • You don't have to advance money.
 • Free choice of hospital. • Covers medical expenses for inpatient and outpatient treatment.

คุ้มครองกีฬาเสี่ยงภัย
 • คุ้มครองค่ารักษาพยาบาลการบาดเจ็บจากกีฬาเสี่ยงภัย เช่น ดำน้ำ เล่นสกี เจ็ทโบ๊ท บันจี้จัมพ์
 • Coverage includes medical expenses for injuries from certain high-risk sports such as diving, skiing, or bungee jumping.

ไม่จำกัดอายุ
 • ไม่จำกัดอายุผู้ทำประกันภัย • No age limit

ช่วยเหลือ 24 ชั่วโมง
 • ศูนย์ให้ความช่วยเหลือฉุกเฉินทางการแพทย์และการเดินทางทั่วโลก
 • +66 (2) 696 3650
 • 24 hours. Worldwide emergency call center
 • +66 (2) 696 3650

หมายเหตุ / Remark
 1.การประกันภัยนี้ไม่คุ้มครองโรคประจำตัว การบาดเจ็บหรือเจ็บป่วยและสภาพที่เป็นมาก่อนการเอาประกันภัย / Pre-existing medical conditions are not covered.
 2.กรมธรรม์ประกันภัยการเดินทางต่างประเทศ พลัส เป็นการให้ความคุ้มครองการสูญเสียชีวิต หรือเสียหายขณะผู้เอาประกันภัยอยู่ในต่างประเทศเท่านั้น ยกเว้นหมวด 5 การยกเลิกการเดินทางก่อนเริ่มการเดินทาง / Global Travel Insurance Plus covers loss while abroad only. Except Clause No.5: Flight cancellation, Company will cover all necessary and unavoidable cost of cancelled flight prior departure.
 3.ความคุ้มครองพิเศษขึ้นกับแผนประกันภัยที่ท่านเลือก / The coverage is as per the Plan Purchased.

หมายเหตุ / Remark

- การประกันภัยนี้ไม่คุ้มครองโรคประจำตัว การบาดเจ็บ หรือเจ็บป่วย และสภาพที่เป็นมาก่อนการเอาประกันภัย/ Pre-existing medical conditions are not covered.
- กรมธรรม์ประกันภัยการเดินทางต่างประเทศ พลัส เป็นการให้ความคุ้มครองการสูญเสียชีวิต หรือเสียหายขณะผู้เอาประกันภัยอยู่ในต่างประเทศเท่านั้น ยกเว้นหมวด 5 การยกเลิกการเดินทาง บริษัทจะให้ความคุ้มครองแก่ผู้เอาประกันภัยที่มีความจำเป็น และหลีกเลี่ยงไม่ได้ที่จะต้องยกเลิกการเดินทางก่อนเริ่มการเดินทางตามกำหนดการ / Global Travel Insurance Plus covers loss while abroad only. Except Clause No.5: Flight cancellation, Company will cover all necessary and unavoidable cost of cancelled flight prior departure.
- ความคุ้มครองพิเศษขึ้นกับแผนประกันภัยที่ท่านเลือก / The coverage is as per the Plan Purchased.

