ทัวร์รอบเกาะไต้หวัน เหนือ กลาง ใต้ 6 วัน 5 คืน

บินตรงเข้าเกาสง - บินออกไทเป กับ สายการบินไทย (WE+TG)

นับ COUNT DOWN ถอยหลัง ชมพลุไฟตึกไทเป 101 (รอบนอก)

เมืองเกาสง - วัดฝอกวงซัน - สวนสนุก EDA WORLD

ชมป่าสนพันปี - อุทยานอารีซัน - ชมวิวฟาร์มชิงจิ้ง

ชมวัดฝอกวงซัน วัดที่เป็นประดิษฐานของพระบรมสารีริกธาตุส่วนฟันเขี้ยวของพระพุทธเจ้า

ชมความสวยงามของทะเลสาบดอกบัว - ขึ้นเจดีย์มังกร - เจดีย์เสือ

ชมวิวฟาร์มชิงจิ้ง และฝูงแกะฟาร์มชิงจิ้ง - ถ่ายรูปชิงจิ้ง SKY WALK

พักโรงแรม 4 ดาว 2 คืน - ย่าน ซีเหมินติง 1 คืน - ย่านฝงเจี่ย 1 คืน - โรงแรมน้ำแร่ 1 คืน

เมนูพิเศษ บุฟเฟ่ต์ ซีฟู้ด นานาชนิด - อาหารเจ ประยุกต์ - สเต็ค สลัดบาร์ - ปลาประธานาธิบดี

อัตรานี้ไม่รวม ทิปไกด์ และคนขับ รวมเป็น 1200 NTD ต่อคนลูกค้า 1 ท่าน

ในส่วนของหัวหน้าทัวร์ที่ดูแลคณะจากเมืองไทย ตามแต่ท่านจะเห็นสมควร

เพื่อประโยชน์ของผู้เดินทาง โปรดศึกษาเงื่อนไขการจองทัวร์ และการยกเลิกทัวร์ ที่ระบุในรายการ

ทั้งหมดหลังจากท่านทำการจองทัวร์แล้ว ทางบริษัทฯจะถือว่าท่านเข้าใจ และพร้อมปฏิบัติตามเงื่อนไขดังกล่าว

กำหนดการเดินทาง วันที่ 27ธ.ค.62-1ม.ค.63 ราคา 40,900.-

สรุปการเดินทางโดยย่อ	
วันที่1	กรุงเทพฯ(สนามบินสุวรรณภูมิ) - สนามบินเกาสง - วัดเจดีย์เสือมังกร - ถ่ายรูป Formosa Boulovard - ตลาดกลางคืนลิ่วเหอ Liuhe Night Market
วันที่2	พุทธสถานฝอกวงซัน - อาณาจักร Eda World - I Ride Expirence Center - เมืองเจียอี้
วันที่3	เมืองเจียอี้ - อุทยานอารีซัน - ป่าสนพันปี - นั่งรถไฟโบราณ - เมืองไทจง - ตลาดฝงเจี่ยไนท์มาร์เก็ต - แวะชิมชาท้องถิ่น
วันที่4	เมืองเจียอี้ - อุทยานอารีซัน - ป่าสนพันปี - นั่งรถไฟโบราณ - เมืองไทจง - ตลาดฝงเจี่ยไนท์มาร์เก็ต - แวะชิมชาท้องถิ่น
วันที่5	หนานโถว - ไทเป - ร้านขนมพายสัปปะรด - อุทยานเหยหลิ่ว - หมู่บ้านจิ่วเฟิ่น - ศูนย์เครื่องประดับ Germanium - ช้อปปิ้งซีเหมินติง - อิสระ Countdown รอบตึกไทเป 101 (ไม่มีเจ้าหน้าที่อำนวยความสะดวก)
วันที่6	ไทเป - วัดหลงซาน - อนุสรณ์สถานเจียงไคเช็ค - สนามบินเถาหยวน - กรุงเทพฯ(สนามบินสุวรรณภูมิ)

วันแรก กรุงเทพ - สนามบินสุวรรณภูมิ - สนามบินเกาสง - วัดเจดีย์เสือมังกร - ถ่ายรูป FORMOSA BOULOVARD - ตลาดกลางคืนลิ่วเหอ Liuhe Night Market

07.00 น. **คณะพร้อมกัน ณ สนามบินสุวรรณภูมิ ชั้น 4 อาคารผู้โดยสารขาออก ประตู 3 เคาน์เตอร์ E สายการบินไทยสมายล์แอร์เวย์ (WE) โดยมีเจ้าหน้าที่คอยอำนวยความสะดวก**

10.00 น. **ออกเดินทางสู่ เมืองเกาสง สาธารณรัฐไต้หวัน โดยสายการบินไทยสไมล์แอร์เวย์ เที่ยวบินที่ WE 688 (บริการอาหารร้อนบนเครื่อง)**

14.20 น. **ถึง สนามบินนานาชาติเกาสง เมืองเกาสง เมืองใหญ่อันดับสองของไต้หวันเป็นศูนย์กลางสำคัญของ นำท่านผ่านพิธีการตรวจคนเข้าเมืองและรับสัมภาระเรียบร้อย**

บ่าย บริการอาหารว่าง + เครื่องดื่ม

จากนั้นชม **เจดีย์เสือมังกร** ตั้งอยู่ภายในทะเลสาบดอกบัว ห่างจากศาลาฤดูใบไม้ผลิและศาลาฤดูใบไม้ร่วงไปทางทิศใต้ประมาณ 700 เมตร บริเวณปากมังกรจะเป็นทางเข้าสู่ภายในเจดีย์ และบริเวณปากเสือจะเป็นทางออก สามารถขึ้นไปยังชั้นบนเพื่อชมทิวทัศน์รอบ ๆ บึงที่มีสิ่งปลูกสร้างและวัดต่างๆ รอบบริเวณ เจดีย์คู่แห่งนี้ถูกสร้างขึ้นเพื่อเป็นที่ระลึกแก่เทพเจ้ากวนอู เทพเจ้าแห่งความซื่อสัตย์การเดินเข้าไปทางปากของมังกร และเดินออกมาทางปากของเสือถือเป็นเสมือนการเปลี่ยนจากความโชคร้ายให้กลายเป็นความโชคดี

จากนั้นนำท่านแวะถ่ายรูป FORMOSA BOULOVARD โดมแห่งแสง ตั้งอยู่ภายในสถานีรถไฟใต้ดิน MRT Formosa Boulevard Station ซึ่งเป็นจุดเชื่อมต่อระหว่าง 2 สายรถไฟสีส้มและสีแดง เป็นงานประติมากรรมกระจกสีกลางแจ้งที่ใหญ่ที่สุดในโลก ออกแบบโดยสถาปนิกชื่อดังชาวอิตาลี ที่เป็นการถ่ายทอดเรื่องราวต่างๆด้วยแนวคิดของดิน น้ำ ลม ไป เป็นสี แดง เหลือง น้ำเงิน เขียว เป็นอีกหนึ่งไฮไลท์ของเมืองเกาสง

เย็น รับประทานอาหารเย็น ณ ภัตตาคาร เมนู พิเศษ !!!! บุฟเฟต์ ซีฟู้ด อาหาร นานาชนิด

จากนั้นนำท่านเดินทางสู่ **ตลาดกลางคืนลิ่วเหอ Liuhe Night Market** เป็นตลาดไนท์มาร์เก็ตที่มีขนาดใหญ่ที่สุดของเมืองเกาสง และตอนใต้ของเกาะไต้หวัน ภายในมีร้านค้าสไตล์รถเข็นและแผงลอยมากกว่าหนึ่งพัน

ร้านค้า ส่วนใหญ่จะขายของกินเล่น อาหาร ขนม เครื่องดื่ม แต่ก็มีส่วนที่ขายพวกข้าวของเครื่องใช้ต่างๆ เช่น เสื้อผ้า รองเท้า กระเป๋า ของเล่น ของสะสม โดยจะมีความเป็นวัยรุ่นมากกว่าตลาดกลางคืนอื่นของเมืองเกาสง

พักที่ โรงแรม AMBASSDOR HOTEL KHAOSUING ระดับ 5 ดาว หรือเทียบเท่า

วันที่สอง เกาสง - วัดฝอกวงซัน - ช้อปปิ้ง EDA OUTLET MALL - สวนสนุก E-DA Theme Park - ชม I RIDE EXPERIENCE CENTER - เมืองเจียอี้

เช้า **รับประทานอาหารเช้า ณ ห้องอาหารโรงแรม**

จากนั้นนำท่านสักการะพระอามิตพุทธที่ **พุทธสถานฝอกวงซัน** เป็นวัดที่มีชื่อเสียงมากในไต้หวัน เป็น 1 ใน 4 วัดใหญ่ที่สุดของไต้หวันประจำภาคใต้ ชมพระอุโบสถพระพุทธรูป 14,800 องค์ ที่สามารถบรรจุศาสนิกชนได้ถึง 1,000 คน ไฮไลท์ของ**ที่นี่คือ** พระพุทธรูปองค์ใหญ่สูงถึง 33 เมตร ประดิษฐานโดดเด่นอยู่บนเขาล้อมรอบด้วยพระพุทธรูปอีก 480 องค์ มีอาณาเขตกว้างขวางปกคลุมภูเขาทั้งลูก วัดฝอกวงซัน ซึ่งสร้างด้วยเงินบริจาคล้วน ๆ กว่าหลักหมื่นล้านบาท สร้างก่อนวัดธรรมกาย มีอายุกว่า 50 ปี เพราะสร้างในปี 1967 สำหรับวัดพระธรรมกายสร้างในปี 1973 วัดฝอกวงซัน เป็นทั้งสถานที่ท่องเที่ยวให้คนมาเยี่ยมชม เป็นจุดขายของประเทศไต้หวันได้เป็นอย่างดี

เที่ยง **รับประทานอาหาร ณ ภัตตาคาร เมนู อาหารเจ ประยุกต์**

นำคณะท่านเข้าภายใน **อาณาจักร EDA-WORLD** ให้ท่านอิสระช้อปปิ้ง มีร้านค้าถึง 123 ร้านค้า, อาคารสแควร์ได้ถูกออกแบบให้เป็นแบบสถาปัตยกรรมเขตร้อน พร้อมทั้งรวบรวมภัตตาคารชื่อดัง ท่านที่ชื่นชอบการช้อปปิ้งก็มี โซน OUTLET MALL ขนาดใหญ่ เป็นแหล่งรวมสินค้าแบรนด์ดังชั้นนำของโลก, เพื่อให้ทุกท่านได้มีความสุขกับการช๊อปสินค้ากับส่วนลดราคาสุดพิเศษมากมาย บนพื้นที่กว่า 58,000 ตารางเมตร รวบรวมร้านค้าสินค้าแบรนด์ดังกว่า 300 แบรนด์, อาทิ Gucci, YSL, A / X, DKNY, Tommy Hilfiger, และ Polo Ralph Lauren ... และอื่น ๆ เพื่อให้คุณได้ซื้อสินค้าแบรนด์ที่คุณชื่นชอบในราคาพิเศษสุดๆ

อิสระให้ทุกท่านช้อปปิ้งตามอัธยาศัย ภายใน ยังมี **สวนสนุก E-DA Theme Park** สวนสนุกขนาดใหญ่ในธีมทะเลอีเจียนของตำนานกรีกโบราณ แบ่งออกเป็น 3 โซนคือ เมืองโบราณ (Acropolis), เมืองภูเขาซานโตรินี (Santorini Mountain City) และปราสาทโทรจัน (Trojan Castle) เพียงเมื่อคุณก้าวเท้าเข้าไปยังสวนสนุกก็จะพบกับความตื่นตาตื่นใจกับเหล่าบรรดามาสคอต E-DA และสตาท์ฟที่มารอต้อนรับ พร้อมเครื่องเล่นที่จะพาคุณไปย้อนวัยเด็กสุดเร้าใจ อาทิ “Upside Down” รถไฟเหาะแนวดิ่งกลางแจ้งด้วยความสูง 55 เมตร, “Flying Over Love Sea” เครื่องเล่นสุดหวาดเสียวความสูง 33 เมตร, “Extreme Limit Challenge” รถไฟเหาะครึ่งวงกลมและรถไฟโมโนเรลที่จะวิ่งผ่านแต่ละจุดภายในสวนสนุก เป็นต้น

นำท่านเดินทาง**สู่ I-RIDE EXPIRENCE CENTER** ให้ท่านได้มาสนุกกับเที่ยวบินสุดเร้าใจที่ไอ-ไรด์ สัมผัสประสบการณ์การเล่นเครื่องเล่นแบบ 5D ที่จะมาจำลองความรู้สึกของการโบยบินเหนือเมฆให้คุณได้ลองสัมผัสกัน ดำดิ่งลงสู่ท้องทะเลสีฟ้าคราม, โบยบินข้ามหุบเขา และเหิรฟ้าไปชมสถานที่ท่องเที่ยวแห่งสำคัญของไต้หวัน (Taiwan) ผ่านหุบเขาอันอุดมสมบูรณ์ ภูเขาสูงลิบตา และเมืองอันพลุกพล่านได้โดยที่ไม่ต้องเดินทางให้เมื่อยแม้แต่ก้าวเดียว! โรงภาพยนตร์แห่งนี้จะมอบประสบการณ์การชมภาพยนตร์ 5D ผ่านเที่ยวบินเสมือนจริงที่จะเล่นกับประสาทสัมผัสส่วนต่าง ๆ ของคุณ จนคุณรู้สึกราวกับว่าคุณบินอยู่จริง ๆ พร้อมชมสถานที่ท่องเที่ยวในมุมสูง ซึ่งเป็นมุมที่คุณไม่สามารถเห็นได้จากที่ใด เพียงแค่คุณนั่งให้นิ่งและเกาะให้มั่น คุณก็สามารถชมเมืองเกาสง (Kaohsiung), ไถหนาน (Tainan) และภูเขาหยกจากบนเมฆได้แบบง่าย ๆ เครื่องเล่น **I-RIDE EXPIRENCE CENTER** จึงเป็นกิจกรรมที่คุณไม่ควรพลาด หากได้มาเยี่ยมเยียนประเทศไต้หวัน ได้เวลาอันสมควรเดินทางสู่เมืองเจียอี้

จากนั้นนำท่านเดินทางสู่เมืองเจียอี้ เป็นเมืองเล็กๆที่แยกการปกครองออกมาจากเทศมณฑลเจียอี้ มีลักษณะเป็นพื้นที่ราบ ตั้งอยู่ทางทิศตะวันตกเฉียงใต้ของไต้หวัน ถูกล้อมรอบด้วยภูเขาด้านหนึ่งและอีกด้านติดกับทะเล เทศมณฑลเจียอี้เป็นเพียงมณฑลเดียวในไต้หวันที่มีถึงสามอุทยานแห่งชาติ (National scenic area) ได้แก่

Alishan National Scenic Area, Southwest Coast National Scenic Area, และ Siraya National Scenic Area ซึ่งทั้งสามพื้นที่ดังกล่าวล้วนมีทัศนียภาพที่โดดเด่นและสวยงามแตกต่างกันไป

เย็น **รับประทานอาหาร ณ ภัตตาคาร เมนู สเต็ค หมู เนื้อ ไก่ + สลัดบาร์ และ เครื่องดื่ม** .

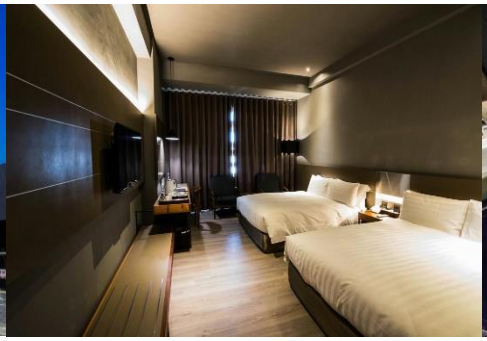

พักที่ **โรงแรม ORIENT LUXURY HOTEL CHIAYI ระดับ 4 ดาว ++หรือเทียบเท่า**

วันที่สาม เมืองเจียอี้ - อุทยานอารีซัน - ป่าสนพันปี - นั่งรถไฟโบราณ - เมืองไทจง - ตลาดฝงเจี่ยไนท์มาร์เก็ต - แวะชิมชาท้องถิ่น

เช้า **รับประทานอาหารเช้า ณ ห้องอาหารโรงแรม**

จากนั้นนำท่านจาก **เมืองเจี้ยอี้** เพื่อขึ้นอุทยาน **อุทยานอารีซัน (ใช้เวลาเดินทางประมาณ 2 ชั่วโมง)** เจียอี้เป็นเมืองเล็กๆที่แยกการปกครองออกมาจากเทศมณฑลเจียอี้ มีลักษณะเป็นพื้นที่ราบ ตั้งอยู่ทางทิศตะวันตกเฉียงใต้ของไต้หวัน ถูกล้อมรอบด้วยภูเขาด้านหนึ่งและอีกด้านติดกับทะเล เทศมณฑลเจียอี้เป็นเพียงมณฑลเดียวในไต้หวันที่มีถึงสามอุทยานแห่งชาติ (National scenic area) ได้แก่ Alishan National Scenic Area, Southwest Coast National Scenic Area, และ Siraya National Scenic Area ซึ่งทั้งสามพื้นที่ดังกล่าวล้วนมีทัศนียภาพที่โดดเด่นและสวยงามแตกต่างกันไป

เที่ยง **รับประทานอาหาร ณ ภัตตาคารเมนูอาหารพื้นเมืองบนอุทยาน**

นำคณะท่าน **นั่งรถไฟโบราณ** ชมอุทยานเป็นสถานที่ท่องเที่ยวที่มีชื่อเสียงที่สุดของเกาะไต้หวันตั้งแต่สมัยที่ญี่ปุ่นยังปกครองอยู่มีทั้งนักเขียนและศิลปินมากมายมาหาแรงบันดาลใจในการสร้างผลงานที่นี่ เนื่องจากมีธรรมชาติที่สมบูรณ์ ทั้งป่าไม้เทือกเขา ลำเนาไพร สมบูรณ์จนหาที่อื่นเปรียบไม่ได้จึงไม่น่าแปลกใจเลยที่ครั้งหนึ่งในชีวิตต้องมาเยือนเดินชมป่าสน 2,00ปี ทิวสนตั้งเรียงตระหง่าน พริ้วตามลมอย่างเป็นธรรมชาติที่สวยงาม หมอกจางๆ ในเหมาะแก่การเก็บภาพ ไว้ในความทรงจำ

อย่างหาที่เปรียบไม่ได้เวลาเดินทางลงจากเขาอารีซัน อุทยานแห่งชาติอาหลี่ซาน ในเขตเมืองเจียอี้ ซึ่งเป็นอุทยานที่มีชื่อเสียงที่สุดของไต้หวัน ที่มีความสวยงามอยู่สูงจากระดับน้ำทะเล 2,700 เมตร เป็นอุทยานฯที่มีความสวยงามมาก สัมผัสอากาศบริสุทธิ์ ชื่นชมทะเลหมอก ต้นไม้ใหญ่ที่มีอายุ 3,000 ปี ฯลฯ ภายในอุทยานสวนสนพันปี ซึ่งมีสนหลากหลายนานาพันธุ์มีความสวยงามที่แตกต่างกันไป ซึ่งต้นสนแต่ละต้นมีอายุมากกว่าร้อยปี สมควรแก่เวลานำท่านเดินทางลงอารีซัน เพื่อเดินทางต่อไปยังเมืองไทจง

บ่าย จากนั้นนำท่านเดินทางต่อสู่ **เมืองไทจง** เมืองที่ใหญ่เป็นอันดับ3 ของไต้หวันทั้งอาหารท้องถิ่นและอาหารนานาชาติสไตล์ Street Food ทำให้ดึงดูดทั้งนักท่องเที่ยวและคนท้องถิ่นได้มากมาย มีอะไรน่าสนใจสำหรับคนทุกเพศทุกวัยด้วยความที่ฟ่งเจี่ยไนท์มาร์เก็ตตั้งอยู่ใกล้กับมหาวิทยาลัยฟ่งเจี่ย จึงมีสินค้าเกี่ยวกับแฟชั่นและวัยรุ่น นักเรียน นักศึกษาขายในราคาไม่แพงมากด้วย สินค้าขึ้นชื่อได้แก่ รองเท้ากีฬา ONITSUKA TIGER , NIKE , NEW BALANCE , ADIDAS ,

ค่ำ **เพื่อความสะดวกในการช้อปปิ้ง ให้ท่านอิสระอาหารเย็น (โรงแรมที่พักอยู่ตรงตลาดฝงเจี่ย) ให้ท่านมีเวลาช้อปปิ้ง เลือกซื้อของ พร้อมทั้งทดลองชิมอาหารพื้นเมือง ของตลาดฝงเจี่ย**

พักที่ **โรงแรม BEACON FONGJIA HOTEL หรือ เทียบเท่า**

วันที่สี่ เมืองหนานโถว -ล่องเรือทะเลสาบสุริยันจันทรา - ฟาร์มแกะชิงจิ้ง - SKYWALK - ไทเป – ช้อปปิ้งซีเหมินติง

เช้า **รับประทานอาหารเช้า ณ ห้องอาหารโรงแรม**

จากนั้นเดินทางสู่ **ทะเลสาบสุริยันจันทรา** เป็นสถานที่ท่องเที่ยวอีกจุดหนึ่งที่เป็นที่นิยมของชาวไต้หวัน รอบๆ ทะเลสาบแห่งนี้จะมีจุดสำคัญที่ท่องเที่ยวมากมาย ทะเลสาบแห่งนี้มีความยาวถึง 33 กิโลเมตร นำท่านล่องเรือชมบรรยากาศและชมเกาะที่เล็กที่สุดในโลก พร้อมกับให้ท่านนมัสการรูปเคารพของ พระถังซัมจั๋ง ณ วัดพระถังซัมจั๋ง ที่ตั้งอยู่บริเวณริมทะเลสาบสุริยันจันทรา

จากนั้นนำคณะเดินทางกราบไหว้สิ่งศักดิ์สิทธิ์ที่ **วัดเหวินอู่** เช่น นักปราชญ์ขงจื้อ นักปราชญ์แห่งปัญญา และเทพกวนอู เทพเจ้าแห่งความซื่อสัตย์ รวมถึงสิงโตหินอ่อน 2 ตัว ที่ตั้งอยู่หน้าวัด ซึ่งมีมูลค่าตัวละ 1 ล้านเหรียญไต้หวันโดยระหว่างทางท่านจะสามารถชื่นชมทัศนียภาพอันงดงามของทะเลสาบสุริยันจันทรา.

เที่ยง **รับประทานอาหาร ณ ภัตตาคาร เมนู ปลาประธานาธิบดี**

จากนั้น นำท่านเดินทาง **Cingjing Skywalk (ทางเดินลอยฟ้าชิงจิ้ง)** ที่มีความสูงประมาณ 1,700 เมตรจากระดับน้ำทะเล ให้ทุกทานได้เดินเก็บภาพบรรยากาศ พร้อมสัมผัสความสวยงามของธรรมชาติและทัศนียภาพที่สวยงาม ของดอกซากุระของฟาร์มแกะชิงจิ้งจะผลิดอกเบ่งบานพร้อมกัน

จากนั้นนำท่านเยี่ยมชม **ฟาร์มเลี้ยงแกะชิงจิ้ง** เป็นฟาร์มเลี้ยงแกะที่อยู่บนภูเขาสูง สภาพภูมิประเทศและสิ่งก่อสร้างต่างๆโดยรอบเป็นแบบประเทศนิวซีแลนด์ แบ่งเป็น 2 โซนใหญ่ๆคือ บริเวณฟาร์มที่เลี้ยงแกะและบริเวณชมวิว ในบริเวณฟาร์มเราสามารถสัมผัสแกะได้อย่างใกล้ชิด เชิญท่านอิสระให้อาหารแกะ และถ่ายรูปกับแกะตามอัธยาศัย สภาพภูมิอากาศโดยรอบหนาวเย็นตลอดทั้งปี ท่านสามารถถ่ายรูปสวนดอกไม้ในบริเวณใกล้เคียง ได้เวลาอันสมควร นำท่านเดินทางสู่ที่พัก

พักที่ **โรงแรม RED MABLE HOTSPRING หรือเทียบเท่า ** พักโรงแรมน้ำแร่ห้องส่วนตัว***

วันที่ห้า	หนานโถว - ไทเป - ร้านขนมพายสัปปะรด - อุทยานเหยหลิ่ว - หมู่บ้านจิ่วเฟิ่น - GERMANUIM - ช้อปปิ้งซีเหมินติง

เช้า **รับประทานอาหารเช้า ณ ห้องอาหารโรงแรม**

จากนั้นเดินทางสู่เมืองไทเป ให้ทุกท่านแวะเยี่ยมชิม **ขนมพายสับปะรด** ซึ่งพายสับปะรดเป็นขนมชื่อดังของไต้หวัน มีรสชาติกลมกล่อมจนเป็นที่รู้จักไปทั่วโลก อิสระให้ทุกท่านได้ลองทานขนมพายสับปะรด นอกจากนี้ยังมีขนมอีกมากมายให้ท่านได้เลือกซื้อ เลือกชิม เช่น ขนมพระอาทิตย์ ขนมพายเผือก ขนมต่างๆนานาชนิด ให้ทุกท่านได้ลองชิม เลือกซื้อก่อนเดินทางกลับ

จากนั้นนำท่านเดินทางสู่ **อุทยานเหย่หลิ่ว** มีลักษณะเป็นแหลมทอดยาวออกไปในทะเล เป็นชายหาดที่มีชื่อเสียงเต็มไปด้วยโขดหินที่มีรูปทรงแปลกตาและงดงาม ซึ่งเกิดจากการกัดกร่อนของน้ำทะเลลมทะเล และการเคลื่อนตัวของเปลือกโลกประกอบด้วยโขดหินชะง่อนทรายรูปร่างต่าง ๆ เช่น หินเศียรราชินี และรองเท้าเทพธิดา รูปเทียน ดอกเห็ด เต้าหู้รังผึ้งซึ่งมีชื่อเสียงทั่วทั้งเกาะไต้หวัน และ ทั่วโลก

เที่ยง **รับประทานอาหาร ณ ภัตตาคาร เมนู กุ้งนึ่งซีอิ๊ว + เป๋าฮื้อ**

จากนั้นเดินทางสู่ **ถนนเก่าจิ่วเฟิ่น** ซึ่งเป็นแหล่งเหมืองทองที่มีชื่อเสียงตั้งแต่สมัยกษัตริย์กวงสวี้ จึงมีนักขุดทองจำนวนมากพากันมาขุดทองที่นี่ การโหมขุดทองและแร่ธาตุต่างๆ ทำให้จำนวนแร่ลดลงอย่างน่าใจหาย ผู้คนพากันอพยพย้ายออกไป เหลือทิ้งไว้เพียงแต่ความทรงจำ จนกระทั่งมีการใช้จิ่วเฟิ่นเป็นฉากในการถ่ายทำภาพยนตร์ " เปยฉิงเฉิงชื่อ " และ " อู๋เหยียนเตอะซันซิว " ทัศนียภาพภูเขาที่สวยงามในฉากภาพยนตร์ได้ดึงดูดนักท่องเที่ยวจำนวนมากเดินทางมาชื่นชมความงดงามของที่นี่ นอกจากนี้ยังมีถนนคนเดินเก่าแก่ที่มีชื่อเสียงที่สุดในไต้หวัน ทำให้จิ่วเฟิ่นกลับมาคึกคักมีชีวิตชีวาอีกครั้ง นอกจากนี้ยังมีสินค้าอีกมากมายที่ทำให้ท่านได้เพลิดเพลินกับถนนคนเดินที่ยาวที่สุดในหมู่บ้านจิ่วเฟิ่น ให้ทุกท่านได้ถ่ายรูปตามอัธยาศัย

จากนั้นนำ **ศูนย์เครื่องประดับ** GERMANIUM เป็นสร้อยมีพลังพิเศษช่วยในการปรับสมดุลใน ซึ่งสามารถปรับสภาพประจุลบ บวกในร่างกายให้สมดุล ร่างกายเป็นปรกติ ระบบไหลเวียนโลหิตดี ช่วยให้ร่างกายสดชื่น ลดอาการปวดเมื่อยและนอกจากนั้นยังมีนาฬิกา หลากหลายแบรนด์จากทั่วโลกให้ท่านได้เลือกชม นอกจากนี้ยังมีสินค้าชนิดอื่นให้ท่านได้เลือกชม

ค่ำ **บริการอาหารเย็น ณ ภัตตาคาร เมนู อาหารจีน พระกระโดดกำแพง**

จากนั้นให้ท่านได้อิสระช้อปปิ้งแหล่งช้อปปิ้ง **ซีเหมินติง** เปรียบเสมือนสยามสแควร์ในกรุงเทพฯ แหล่งศูนย์รวมแฟชั่นทันสมัยของเหล่าวัยรุ่นไต้หวัน มีร้านค้าขายของฝาก กิ๊ฟช็อป สไตล์วัยรุ่นมากมาย อิสระท่านช้อปปิ้งสินค้าหลากหลายรวมทั้งสินค้าแฟชั่นเทรนใหม่ๆมากมายตามอัธยาศัย

พักที่ โรงแรม MIDTOWN RICHARDSON HOTEL XIMENDING หรือเทียบเท่า โรงแรมอยู่ตรงซีเหมินติง

****** ท่านใดที่สนใจเดินทางไป COUNT DOWN บริเวณแถวตึกไทเป 101 รอบนอก หรือ อนุสรณ์สถาน ดร.ซุนยัดเซน ทางไกด์และหัวหน้าทัวร์จะนัดหมายเวลา เพื่อเตรียมนั่งรถไฟ MRT ไป (ลูกค้าจ่ายค่าMRT เอง) ส่วนท่านที่ไม่ไป ช้อปปิ้ง ตลาดซีเหมินติง บริเวณแถวโรงแรมได้ตามอัธยาศัย**

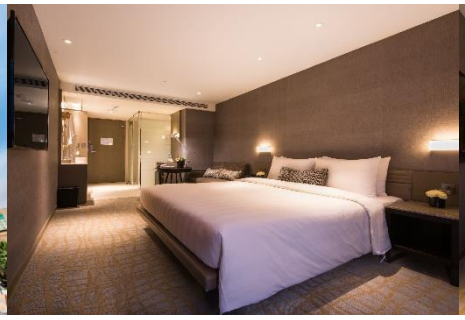

วันที่หก ไทเป - วัดหลงซาน - อนุสรณ์สถานเจียงไคเช็ค - สนามบินเถาหยวน - กรุงเทพ

เช้า **รับประทานอาหารเช้า ณ ห้องอาหารโรงแรม**

จากนั้นชม **วัดหลงซาน** วัดที่เก่าแก่ที่สุดในไต้หวัน ซึ่งขึ้นชื่อว่าสวยงามที่สุดในไต้หวันด้วยเช่นกัน ภายในมีวิหารสามหลัง คือวิหารด้านหน้า วิหารกลางซึ่งเป็นวิหารหลักและวิหารที่อยู่ทางด้านหลัง ภายในวัดมีรายละเอียดของงานฝีมือที่งดงาม เช่นบริเวณเสาหินของวิหารที่แกะสลักเป็นมังกรพันรอบเสาดูสวยงามเสมือนจริง ส่วนด้านบนหลังคาก็มีลวดลายปูนปั้นยิบย่อยที่แสดงถึงฝีมือของช่าง โดยในแต่ละวันจะมีผู้คนมากมายทั้งนักท่องเที่ยวและชาวไต้หวันเองมาไหว้พระ ที่นี่อยู่เสมอๆ

จากนั้นนำท่านเที่ยวชม **อนุสรณ์สถานเจียงไคเช็ค** อดีตผู้นำของไต้หวัน สร้างขึ้นเพื่อรำลึกถึงคุณงามความดีของอดีตประธานาธิบดีเจียงไคเช็ค ผู้เป็นที่รักและศรัทธาของคนไต้หวัน ซึ่งใช้เวลาในการสร้างถึง 3 ปี โดยสร้างเสร็จในปี พ.ศ. 2523 ครอบคลุมพื้นที่ประมาณ 205 แสนตารางเมตร โดยรูปปั้นเหมือนท่านเจียงไคเช็คที่สร้างจากโลหะสัมฤทธิ์ จะประดิษฐานอยู่ชั้นบนด้านในของอนุสรณ์สถาน สำหรับรูปแบบการก่อสร้างเป็นไปตามวัฒนธรรมจีนตัวตึกสีขาว หลังคาปูด้วยกระเบื้องสีฟ้า ผนังทำด้วยหินอ่อนทั้ง 4 ด้าน มี

สนามหญ้าสวนดอกไม้สีแดงอยู่ด้านหน้า เป็น 3 สีเดียวกับสีธงชาติไต้หวัน เป็นตัวแทนของท้องฟ้า พระอาทิตย์ และเลือดเนื้อที่สูญเสียไป เป็นสัญลักษณ์แห่งอิสรภาพ ความเสมอภาคและภราดรภาพ ตามอัธยาศัย

จากนั้นได้เวลาอันสมควร เดินทางสู่สนามบินเถาหยวน

13.55 น. เหิรฟ้าเดินทางสู่กรุงเทพฯ **โดยสายการบินไทยแอร์เวย์ เที่ยวบินที่** TG633 **(มีบริการอาหารและน้ำดื่มบนเครื่อง)**

16.50 น. ถึงสนามบินสุวรรณภูมิ โดยสวัสดิภาพ พร้อมความประทับใจจากทีมงาน

คำแนะนำ สำหรับผู้เดินทางที่ไม่ได้อยู่จังหวัดเดียวกับสนามบินที่ทริปเดินทาง และ/หรือ จำเป็นต้องซื้อตั๋วเครื่องบิน หรือการเดินทางรูปแบบอื่นๆ มายังสนามบินที่ทริปเดินทาง ก่อนออกตั๋วเครื่องบิน ภายในประเทศ / ระหว่างประเทศ หรือซื้อตั๋วรถไฟ หรือซื้อตั๋วรถโดยสาร ฯลฯ หรือมีการจองห้องพัก ล่วงหน้าก่อนวันเดินทางจริง ควรสอบถามยอดจองทัวร์ และตารางเวลาการเดินทางของทัวร์ที่ท่านจอง ที่แน่นอนจากเจ้าหน้าที่เป็นลายลักษณ์อักษร เพื่อเป็นการป้องกัน มิให้เกิดข้อผิดพลาดขึ้นกับท่านในภายหลัง

ทั้งนี้ ทางบริษัทขอสงวนสิทธิ์ไม่รับผิดชอบค่าใช้จ่ายที่อาจเกิดขึ้น หากท่านได้มีการจองการเดินทางดังกล่าวมายังสนามบินที่ทริปเดินทาง โดยยังไม่ได้รับการยืนยันเป็นลายลักษณ์อักษรจากทางบริษัทฯ

อัตราค่าบริการ ต่อท่าน งดแถมกระเป๋า TG2688 BKK-TPE 10.00-14.20 TG633 TPE-BKK 13.55-16.50	ผู้ใหญ่ห้องละ 2 - 3 ท่าน	1 เด็ก 2 ผู้ใหญ่ เด็กมีเตียง (เด็กอายุต่ำกว่า12 ปี)	1 เด็ก 2 ผู้ใหญ่ เด็กไม่มีเตียง (เด็กอายุต่ำกว่า12ปี)	พักเดี่ยวจ่ายเพิ่ม
27ธ.ค.62-1ม.ค.63	40,900.-	39,900.-	38,900.-	9,500.-

หมายเหตุ กรณีที่ไต้หวันยกเว้นค่าวีซ่าให้นั้น ทางไต้หวันสงวนสิทธิ์เฉพาะกรณีเป็นวีซ่านักท่องเที่ยวเท่านั้น เพราะฉะนั้นลูกค้าต้องใช้พาสปอร์ตเล่มแดงในการเดินทางเท่านั้น ....หากใช้พาสปอร์ตข้าราชการต้องดำเนินการยื่นวีซ่าตามปกติ

<u>อัตราค่าบริการนี้รวม</u>

- ☑ ค่าตั๋วเครื่องบินไป-กลับ พร้อมคณะ
- ☑ ค่าภาษีสนามบินทุกแห่งที่มี
- ☑ ค่าน้ำหนักกระเป๋าสัมภาระท่านละไม่เกิน 30 กก.
- ☑ ค่ารถรับ-ส่ง และนำเที่ยวตามรายการ
- ☑ ค่าที่พักตามที่ระบุในรายการ พักห้องละ 2 ท่านหรือ 3 ท่าน
- ☑ ค่าเข้าชมสถานที่ต่างๆ ตามรายการ
- ☑ ค่าอาหารตามมื้อที่ระบุในรายการ
- ☑ ค่าจ้างมัคคุเทศก์คอยบริการตลอดการเดินทาง
- ☑ ค่าประกันอุบัติเหตุระหว่างเดินทาง วงเงินท่านละ 1,000,000 บาท (เงื่อนไขตามกรมธรรม์)

อัตราค่าบริการนี้ไม่รวม

☒ ค่าใช้จ่ายส่วนตัวนอกเหนือจากรายการที่ระบุ เช่น ค่าทำหนังสือเดินทาง ค่าโทรศัพท์ ค่าโทรศัพท์ทางไกล ค่าอินเตอร์เน็ต ค่าซักรีด มินิบาร์ในห้อง รวมถึงค่าอาหารและเครื่องดื่มที่สั่งเพิ่มนอกเหนือรายการ**(กรุณาสอบถามจากหัวหน้าทัวร์ก่อนการใช้บริการ)**

☒ **ค่าทิปคนขับรถ หัวหน้าทัวร์ และมัคคุเทศก์ท้องถิ่น ท่านละ 1,200 NTD ต่อทริป ต่อท่าน**

☒ **ค่าภาษีมูลค่าเพิ่ม 7% และภาษีหัก ณ ที่จ่าย 3%**

เพื่อประโยชน์ของผู้เดินทาง โปรดศึกษาเงื่อนไขการจองทัวร์ และการยกเลิกทัวร์ ที่ระบุในรายการ ทั้งหมดหลังจากท่านทำการจองทัวร์แล้ว ทางบริษัทฯจะถือว่าท่านเข้าใจ และพร้อมปฏิบัติตามเงื่อนไขดังกล่าว

เงื่อนไขการชำระเงิน

1. กรุณาชำระค่ามัดจำทัวร์ **15,000** บาท/ท่าน ภายใน 2 วันทำการ นับจากที่ได้รับการยืนยันที่นั่งแน่นอน พร้อมส่งสำเนาหน้าหนังสือเดินทาง (ที่ไม่หมดอายุภายใน6เดือน นับจากวันเริ่มเดินทาง/หนังสือเดินทางเล่มใหม่สามารถเดินทางได้เลย) และหลักฐานโอนเงินมาได้ที่ Fax 0 2116 6423

2. ค่าทัวร์ส่วนที่เหลือชำระก่อนการเดินทางไม่น้อยกว่า 25 วันทำการ (ในช่วงปกติ) หรือชำระก่อนการเดินทางไม่น้อยกว่า 35 วันทำการ (ในช่วงเทศกาล หรือเมื่อสายการบินเร่งออกบัตรโดยสาร) หรือเมื่อสายการบินเร่งออกบัตรโดยสาร (การไม่ชำระเงินค่ามัดจำ หรือชำระไม่ครบ หรือเช็คธนาคารถูกระงับการจ่ายไม่ว่าด้วยสาเหตุใดใด ผู้จัดมีสิทธิยกเลิกการจัดหรือยกเลิกการเดินทาง)

เนื่องจากราคานี้เป็นราคาโปรโมชั่น ตั๋วเครื่องบินการันตีการจ่ายเงินล่วงหน้าเต็ม 100% ซึ่งเมื่อจองและจ่ายมัดจำแล้ว ถ้าผู้จองยกเลิกจะไม่มีการคืนค่ามัดจำใดๆ ทั้งสิ้น และในกรณีที่ออกตั๋วเครื่องบินไปแล้ว หากมีการยิกเลิกหรือขอเลื่อนเดินทาง ผู้จองจะไม่สามารถทำเรื่องขอคืนค่าตั๋วหรือขอคืนค่าทัวร์ทั้งหมดหรือบางส่วนได้ เว้นแต่

1.1ผู้จองยกเลิกการเดินทาง แต่สามารถหาผู้เดินทางใหม่มาแทนได้ทันก่อนออกตั๋วเครื่องบิน บริษัทฯ จะไม่หักค่าใช้จ่ายใดๆ ทั้งสิ้น ถ้ายังไม่มีการยื่นวีซ่า หรือมีการเสียค่าใช้จ่ายอื่นใด

1.2ผู้จองยกเลิกการเดินทาง แต่สามารถหาผู้เดินทางใหม่มาแทนได้ทันก่อนออกตั๋วเครื่องบิน แต่มีการยื่นวีซ่าไปแล้วหรือมีค่าใช้จ่ายอื่นใด บริษัทฯ จะหักค่าใช้จ่ายเฉพาะเท่าที่จ่ายไปล่วงหน้าตามจริงเท่านั้น

1.3ผู้จองยกเลิกการเดินทาง ตั๋วเครื่องบินได้ออกไปแล้ว แต่สามารถหาผู้เดินทางใหม่มาแทนได้ในวันเดิม ผู้ยกเลิกต้องรับผิดชอบชำระค่าธรรมเนียมการเปลี่ยนชื่อตั๋ว 2,000 บาท / ตั๋ว 1 ใบ + ส่วนต่างของภาษีน้ำมันเชื้อเพลิง และบริษัทฯ จะหักค่าใช้จ่ายอื่นๆ เฉพาะเท่าที่ได้จ่ายไปล่วงหน้าตามจริงเช่น ค่าวีซ่า เป็นต้น

2. เมื่อท่านออกเดินทางไปกับคณะแล้ว ท่านงดการใช้บริการรายการใดรายการหนึ่ง หรือไม่เดินทางพร้อมคณะถือว่าท่านสละสิทธิ์ ไม่อาจเรียกร้องค่าบริการ และเงินมัดจำคืน ไม่ว่ากรณีใดๆ ทั้งสิ้น

3. กรณีที่กองตรวจคนเข้าเมืองทั้งที่กรุงเทพฯ และในต่างประเทศปฏิเสธมิให้เดินทางออก หรือเข้าประเทศที่ระบุในรายการเดินทาง บริษัทฯ ของสงวนสิทธิ์ที่จะไม่คืนค่าบริการไม่ว่ากรณีใดๆ ทั้งสิ้น

4. การยกเลิก

4.1ยกเลิกก่อนการเดินทาง 30 วันทำการขึ้นไป ยึดเงินในส่วนมัดจำ

4.2ยกเลิกก่อนการเดินทาง น้อยกว่า 30 วันทำการ เก็บค่าใช้จ่าย 50% ของราคาทัวร์

4.3ยกเลิกการเดินทางน้อยกว่า 7 วันทำการ เก็บค่าใช้จ่ายทั้งหมด 100 % ของราคาทัวร์

ยกเว้นกรุ๊ปที่เดินทางช่วงวันหยุด หรือเทศกาลที่ต้องการันตีมัดจำกับสายการบิน หรือกรุ๊ปที่มีการการันตีค่ามัดจำที่พัก โดยตรงหรือโดยการผ่านตัวแทนในประเทศหรือต่างประเทศ และไม่อาจขอคืนเงินได้ รวมถึงเที่ยวบินพิเศษเช่น EXTRA FLIGHT และ CHARTER FLIGHT จะไม่มีการคืนเงินมัดจำ หรือค่าทัวร์ ทั้งหมดเนื่องจากค่าตั๋วเป็นการเหมาจ่ายในเที่ยวบินนั้นๆ

หมายเหตุ

1. จำนวนผู้เดินทางขั้นต่ำผู้ใหญ่ 30 ท่านขึ้นไป เที่ยวบิน, ราคา และรายการอาจมีการเปลี่ยนแปลงได้ตามความเหมาะสม
2. บริษัทฯ มีสิทธิ์ที่จะเปลี่ยนแปลงรายละเอียดบางประการในทัวร์นี้ เมื่อเกิดเหตุสุดวิสัยจนไม่อาจแก้ไขได้
3. รายการท่องเที่ยวสามารถเปลี่ยนแปลงได้ตามความเหมาะสม โดยคำนึงถึงผลประโยชน์ของผู้เดินทางเป็นสำคัญ
4. บริษัทฯ ไม่รับผิดชอบค่าเสียหายในเหตุการณ์ที่เกิดจากสายการบิน ภัยธรรมชาติ ปฏิวัติและอื่นๆที่อยู่นอกเหนือการควบคุมของทางบริษัทฯหรือค่าใช้จ่ายเพิ่ม เติมที่เกิดขึ้นทางตรงหรือทางอ้อม เช่น การเจ็บป่วย, การถูกทำร้าย, การสูญหาย, ความล่าช้าหรือจากอุบัติเหตุต่างๆ
5. ทางบริษัทฯ จะไม่รับผิดชอบใดๆ ทั้งสิ้นหากเกิดกรณีความล่าช้าจากสายการบิน, การประท้วง, การนัดหยุดงาน, การก่อจลาจล หรือกรณีที่ท่านถูกปฏิเสธ การเข้าหรือออกเมืองจากเจ้าหน้าที่ตรวจคนเข้าเมือง หรือเจ้าหน้าที่กรมแรงงานทั้งจากไทยและต่างประเทศซึ่งอยู่นอกเหนือความรับผิดชอบของบริษัทฯ
6. หากไม่สามารถไปเที่ยวในสถานที่ที่ระบุในโปรแกรมได้ อันเนื่องมาจากธรรมชาติ ความล่าช้า และความผิดพลาดจากทางสายการบิน จะไม่มีการคืนเงินใดๆทั้งสิ้น แต่ทั้งนี้ทางบริษัทฯจะจัดหารายการเที่ยวสถานที่อื่นๆมาให้ โดยขอสงวนสิทธิ์การจัดหานี้โดยไม่แจ้งให้ทราบล่วงหน้า
7. ราคานี้คิดตามราคาตั๋วเครื่องบินในปัจจุบัน หากราคาตั๋วเครื่องบินปรับสูงขึ้น บริษัทฯ สงวนสิทธิ์ที่จะปรับราคาตั๋วเครื่องบินตามสถานการณ์ดังกล่าว
8. หนังสือเดินทางต้องมีอายุเหลือใช้งานไม่น้อยกว่า 6 เดือน และบริษัทฯ รับเฉพาะผู้มีจุดประสงค์เดินทางเพื่อท่องเที่ยวเท่านั้น
9. ทางบริษัทฯจะไม่รับผิดชอบใดๆ ทั้งสิ้น หากท่านใช้บริการของทางบริษัทฯไม่ครบ อาทิ ไม่เที่ยวบางรายการ, ไม่ทานอาหารบางมื้อ เพราะค่าใช้จ่ายทุกอย่าง ทางบริษัทฯได้ชำระค่าใช้จ่ายให้ตัวแทนต่างประเทศแบบเหมาขาดก่อนออกเดินทางแล้ว
10. ทางบริษัทฯจะไม่รับผิดชอบใดๆ ทั้งสิ้น หากเกิดสิ่งของสูญหายจากการโจรกรรม และ/หรือ เกิดอุบัติเหตุที่เกิดจากความประมาทของตัวนักท่องเที่ยวเอง
11. เนื่องจากตั๋วเครื่องบินเป็นตั๋วราคาพิเศษ เมื่อออกตั๋วไปแล้วในกรณีที่ท่านไม่สามารถเดินทางพร้อมคณะไม่ว่าด้วยเหตุผลใดก็ตาม ตั๋วเครื่องบินไม่สามารถนำมาเลื่อนวันหรือคืนเงินได้
12. เมื่อท่านตกลงชำระเงินไม่ว่าทั้งหมดหรือบางส่วนกับทางบริษัทฯ ทางบริษัทฯ จะถือว่าท่านได้ยอมรับในเงื่อนไขข้อตกลงต่างๆ ที่ได้ระบุไว้แล้วทั้งหมด
13.ในกรณีที่ลูกค้าต้องออกตั๋วโดยสารภายในประเทศ กรุณาติดต่อเจ้าหน้าที่ของบริษัท ฯ ก่อนทุกครั้ง มิฉะนั้นทางบริษัทฯจะไม่รับผิดชอบค่าใช้จ่ายใดๆ ทั้งสิ้น
14. 1. **มัคคุเทศก์ พนักงาน หรือตัวแทนของทางบริษัท ไม่มีอำนาจในการให้คำสัญญาใดๆ แทนบริษัท เว้น แต่มีเอกสารลงนามโดยผู้มีอำนาจของบริษัทกำกับเท่านั้น**

ข้อควรระวัง : กรณีถือหนังสือเดินทางต่างชาติ กรุณาเช็คเรื่องการยื่นวีซ่าเข้า ประเทศไต้หวัน กับเจ้าหน้าที่ทุกครั้ง

พาสปอร์ต ควรมีอายุใช้งานเหลือเกิน 6 เดือน
มิฉะนั้นบริษัทจะไม่รับผิดชอบกรณี ด่านตรวจคนเข้าเมืองปฏิเสธการเดินทางของท่าน

เพื่อการเดินทางอย่างอุ่นใจ หรือ เพื่อคนที่เรารัก..

ด้วยประกันการเดินทางเสริม ในเอเชีย ที่เพิ่มความคุ้มครองได้มากขึ้น...

สนใจ “ประกันภัยการเดินทางทั่วโลก” โปรดแจ้งเจ้าหน้าที่ ผู้ดูแลการจองทัวร์ ล่วงหน้าก่อนเดินทาง ไม่น้อยกว่า 1 สัปดาห์ และกรุณาชำระค่าประกันภัยการเดินทาง ยอดเต็มจำนวน หลังจากส่งรายชื่อผู้เอาประกันภัยแล้ว

ซื้อประกันภัย โทร 0 2116 6395 (auto)

ข้อตกลงคุ้มครอง Coverage	สำหรับเดินทางในเอเชีย ASIA PLUS			
	Basic	Silver	Gold	Platinum
1. การประกันภัยอุบัติเหตุส่วนบุคคล อ.บ.1* / Personal Accident Benefit	1,000,000	2,000,000	5,000,000	5,000,000
2. ค่าใช้จ่ายทางการแพทย์จากอุบัติเหตุและสุขภาพ / Medical Expenses	2,000,000	2,000,000	5,000,000	5,000,000
2.1 การรักษาพยาบาลต่อเนื่องในประเทศไทย** / Follow-up treatment in Thailand	50,000	200,000	300,000	500,000
2.2 การรักษาพยาบาลครั้งแรกในประเทศไทย*** / Medical treatment in Thailand	100,000	200,000	300,000	500,000
3. การเคลื่อนย้ายฉุกเฉินและการส่งกลับประเทศ / Evacuation and repatriation	2,000,000	2,000,000	5,000,000	5,000,000
4. การบริการความช่วยเหลือทางการแพทย์ฉุกเฉิน / Emergency Medical Assistance	x	Actual Cost	Actual Cost	Actual Cost
4.1 การเยี่ยมผู้เอาประกันภัยในต่างประเทศ / Compassionate visit	x	Actual Cost	Actual Cost	Actual Cost
4.2 การส่งตัวผู้เยาว์กลับประเทศ / Return of minor	250,000	250,000	250,000	250,000
4.3 การค้นหา การช่วยชีวิต และการกู้ภัย / Search, rescue and recovery				
5. การยกเลิกการเดินทาง / Trip cancellation	x	x	100,000	100,000
6. การลดจำนวนวันเดินทาง / Trip curtailment	x	x	100,000	100,000
7. ความสูญเสียหรือความเสียหายของสัมภาระในการเดินทาง / Loss or damage of personal baggage	x	x	50,000	50,000
8. การล่าช้าของการเดินทาง / Cover of delay				
8.1 การล่าช้าของระบบขนส่งมวลชน / Delays in means of public transport	x	2,000	10,000	20,000
8.2 การล่าช้าของสัมภาระ / Delayed collection of baggage	x	2,000	20,000	20,000
8.3 การจี้โดยสารอากาศ / Hijack	x	x	50,000	50,000
8.4 การพลาดต่อเที่ยวบิน / Missed connection - flight	x	2,000	10,000	20,000
9. การสูญหายของหนังสือเดินทาง / Loss of passport	x	x	5,000	5,000
10. ความรับผิดต่อบุคคลภายนอก / Personal legal liability	x	1,000,000	2,000,000	5,000,000
11. ความรับผิดส่วนแรกสำหรับรถเช่า / Rental car excess	x	x	10,000	20,000
12. ความคุ้มครองกีฬากอล์ฟ / Golf extension	x	x	x	20,000
13. เงินชดเชยค่าใช้จ่ายค่ารักษาตัวในโรงพยาบาลต่างประเทศ / Overseas hospitalization benefit	x	1,000 per day max 10,000	2,000 per day max 20,000	3,000 per day max 30,000

หมายเหตุ / Remark

* อ.บ. 1 หมายถึง การเสียชีวิต การสูญเสียอวัยวะ สายตา หรือทุพพลภาพถาวร สิ้นเชิงจากอุบัติเหตุ /

Loss of, dismemberment, loss of sight or total permanent disability.

** ข้อ 2.1 *** ข้อ 2.2 บริษัทจะจ่ายค่าใช้จ่าย สำหรับการรักษาพยาบาลที่ได้เกิดขึ้นในระยะเวลา 7 วันแรก นับจากเดินทางกลับถึงประเทศไทย /

2.1, 2.2 The company shall pay such costs incurred within 7 days of the return to Thailand.

จำนวนวันเดินทาง (วัน) Period of Insurance (Days)	สำหรับเดินทางในเอเชีย ASIA PLUS			
	Basic	Silver	Gold	Platinum
แพนรายเที่ยว / Single Trip				
1-4	200	290	470	688
5-6	240	300	595	999
7-8	280	427	690	1,300
9-10	340	597	850	1,600
11-15	450	767	1,150	2,150
16-22	524	937	1,650	2,795
23-31	628	1,108	2,030	3,300
32-45	770	1,364	2,450	4,325
46-60	907	1,620	2,995	5,226
61-75	1,220	2,215	3,775	6,450
76-94	1,475	2,641	4,200	7,500
95-105	1,975	2,962	5,720	9,990
106-121	2,350	3,371	6,450	11,100
122-151	2,775	4,016	7,950	13,740
152-182	3,260	4,922	9,775	15,975
แพนรายปี เดินทางไม่จำกัดครั้ง แต่ละครั้งไม่เกินจำนวนวันที่ระบุ / Annual Multi -Trip, max length per trip as per plan selected				
Annual (max 31 days)	1,200	1,992	2,850	4,400
Annual (max 60 days)	1,600	2,591	3,700	6,400
Annual (max 90 days)	1,900	3,200	5,000	8,700
Annual (max 120 days)	2,650	4,038	7,100	12,210
Annual (max 365 days)	5,925	10,785	22,000	35,150

■ เบี้ยประกันภัยข้างต้นสำหรับผู้เอาประกันภัยอายุไม่เกิน 75 ปี รวมภาษีอากรและแสตมป์แล้ว / Premium shown is for insured up to 75 yrs of age includes tax and stamp.
■ สำหรับผู้เอาประกันภัยที่มีอายุ 76 ปีขึ้นไป เบี้ยประกันภัยจะเพิ่มขึ้นเป็น 2 เท่าของเบี้ยประกันภัยที่ระบุไว้ในตาราง / For insured aged 76 yrs and above, premium will be two times the amount shown in the table.

ความคุ้มครองพิเศษ / Special Coverages

คุ้มครองค่ารักษาสูงถึง บาท 5,000,000
• คุ้มครองค่ารักษาพยาบาลจากอุบัติเหตุและเจ็บป่วย
• Covers medical expenses from injuries and illness up to 5,000,000 baht.

รักษาฟัน บาท 16,000
• คุ้มครองค่ารักษาพยาบาลฟันเพื่อบรรเทาความเจ็บปวดที่ต่างประเทศ ได้ถึง 16,000 บาท
• Dental treatment cover for relief of pain up to 16,000 baht.

ไม่ต้องสำรองจ่าย รักษาได้ทุก รพ.
• คุ้มครองค่ารักษาพยาบาลทั้ง IPD, OPD
• You don't have to advance money.
• Free choice of hospital. • Covers medical expenses for inpatient and outpatient treatment.

คุ้มครอง กีฬาเสี่ยงภัย
• คุ้มครองค่ารักษาพยาบาลกรณีบาดเจ็บจากกีฬาเสี่ยงภัย เช่นดำน้ำ เล่นสกี เจ็ทโบ๊ท บันจี้จัมพ์
• Coverage includes medical expenses for injuries from certain high-risk sports such as diving, skiing, or bungee jumping.

ไม่จำกัด อายุ
• ไม่จำกัดอายุผู้ทำประกันภัย • No age limit

ช่วยเหลือฉุกเฉินทั่วโลก 24 hrs.
• ศูนย์ให้ความช่วยเหลือฉุกเฉินทางการแพทย์และการเดินทางทั่วโลก
+66 (2) 696 3650
• 24 hours. Worldwide emergency call center
+66 (2) 696 3650

หมายเหตุ / Remark
1.การประกันภัยนี้ไม่คุ้มครองโรคประจำตัว การบาดเจ็บหรือเจ็บป่วยและสภาพที่เป็นมาก่อนการเอาประกันภัย / Pre-existing medical conditions are not covered.
2.กรมธรรม์ประกันภัยการเดินทางต่างประเทศ พลัส เป็นการให้ความคุ้มครองการสูญเสียหรือเสียหายขณะผู้เอาประกันภัยอยู่ในต่างประเทศเท่านั้น ยกเว้นหมวด 5 การยกเลิกการเดินทางบริษัทจะให้ความคุ้มครองแก่ผู้เอาประกันภัยที่มีความจำเป็นและหลีกเลี่ยงไม่ได้ที่จะต้องยกเลิกการเดินทางก่อนเริ่มการเดินทางตามกำหนดการ / Global Travel Insurance Plus covers loss while abroad only. Except Clause No.5: Flight cancellation, Company will cover all necessary and unavoidable cost of cancelled flight prior departure.
3.ความคุ้มครองพิเศษขึ้นกับแผนประกันภัยที่ท่านเลือก / The coverage is as per the Plan Purchased.

หมายเหตุ / Remark

1. การประกันภัยนี้ไม่คุ้มครองโรคประจำตัว การบาดเจ็บ หรือเจ็บป่วย และสภาพที่เป็นมาก่อนการเอาประกัน/ Pre-existing medical conditions are not covered.

2.กรมธรรม์ประกันภัยการเดินทางต่างประเทศ พลัส เป็นการให้ความคุ้มครองการสูญเสีย หรือเสียหายขณะผู้เอาประกันภัยอยู่ในต่างประเทศเท่านั้น ยกเว้นหมวด 5 การยกเลิกการเดินทาง บริษัทจะให้ความคุ้มครองแก่ผู้เอาประกันภัยที่มีความจำเป็น และหลีกเลี่ยงไม่ได้ที่จะต้องยกเลิกการเดินทางก่อนเริ่มการเดินทางตามกำหนดการ / Global Travel Insurance Plus covers loss while abroad only. Except Clau se No.5: Flight cancellation,
Company will cover all necessary and unavoidable cost of cancelled flight prior departure.

3.ความคุ้มครองพิเศษขึ้นกับแผนประกันภัยที่ท่านเลือก / The coverage is as per the Plan Purchased.