



เกาหลี ตะลุยหิมะ เล่นสกี 5 วัน 3 คืน

| สายการบิน | BKK-ICN | เวลาออก | เวลาถึง | ICN-BKK | เวลาออก | เวลาถึง |
|-----------------|---------|---------|---------|---------|---------|---------|
| T'way (TW) | TW102 | 0125 | 0845 | TW101 | 2005 | 0025+1 |
| Jeju Air (7C) | 7C2204 | 0100 | 0825 | 7C2203 | 1930 | 2345 |
| Jeju Air (7C) | 7C2206 | 0205 | 0930 | 7C2205 | 2035 | 0050+1 |
| Eastar Jet (ZE) | ZE512 | 2225 | 0620+1 | ZE511 | 1705 | 2125 |
| Eastar Jet (ZE) | ZE514 | 0240 | 1020 | ZE513 | 2225 | 0140+1 |

(ขอสงวนสิทธิ์เปลี่ยนแปลงเที่ยวบินและตารางการบินของสายการบินตามที่ได้อนุมัติที่นั้งจำกัดในแต่ละวัน จองและจ่ายก่อนได้สิทธิก่อน จองหลัง อาจต้องเพิ่มค่าตัว)

โปรดตรวจสอบ อายุ ของหนังสือเดินทาง (Passport) ของผู้โดยสาร ว่าจะต้องคงมีอายุเหลือ ณ วันเดินทาง มากกว่า 6 เดือนขึ้นไปและหนังสือเดินทางเหลือหน้ากระดาษเพียงพอให้เจ้าหน้าที่ตรวจคนได้ประทับตรา หนังสือเดินทางอยู่ในสภาพที่ดี (ไม่ชำรุด)

โปรแกรมท่องเที่ยว เล่นสกีก่อนใคร ! เทศกาลเล่นสกีสโนว์หิมะที่ #SKI Resort #YANGJI #JISAN #VIVALDI PARK - เกาะตั้งในหมู่เกาะท่องเที่ยว “ เกาะนามิ “ - สวนกรีนเฮาส์สตรอว์เบอร์รี่ - ฟรี ! บัตรเล่นเครื่องเล่นได้ไม่จำกัดรอบ #สวนสนุกเอเวอร์แลนด์ ร่วมฉลองหน้าหนาว เล่นสโนว์สเลด นั่งสโนว์บัสเตอร์ สวนสัตว์เปิด ชมขบวนพาเหรด ต้นคริสต์มาสยักษ์ มัลติมีเดียอาร์ท ทองเวลาโอดิสซีย์ แคมซูดใหญ่ฟูไฟ...ไฟกระพริบ เป็นต้น - เดินเที่ยวพระราชวังมรดกโลกชังดก - ผ่านชมบลูเฮาส์ - วัดหลวงโซเกซา - หมู่บ้านพื้นเมืองพูซอนฮันกยอนสามฟ้า - เรียนรู้วัฒนธรรมการทำกิมจังกิมจิ + แต่งชุดฮันบกแช่ถ่ายภาพ - ภูเขานมซาน & หอคอย N สายเคเบิล Love Rock Cable - ย่านเมียงดอง - ย่านมหาลัยฮงแด Trick Art Museum และ คาเฟ่ 943 King's Cross ที่แฟน Harry potter! - พิพิธภัณฑสถานห่วย

| | | | | | |
|---------|--|-----------|----------------|----------|------------------|
| เดินทาง | 25พฤศจิกายน-มีนาคม63 | สายการบิน | BUDGET AIRLINE | กรุ๊ปคณะ | 25-30 ท่านต่อคณะ |
| ที่พัก | ระดับ 3 ดาวเกาหลี จัดห้องพัก 3 คืน #เมืองอินซอน หรือ #เคียงกีโด หรือ #กรุงโซล | | | | |
| รถโค้ช | บริการด้วยรถซึ่งมีขนาดของรถจะเป็นไปตามจำนวนของผู้โดยสาร ปกติ 25 หรือ 30 หรือ 40 หรือ 45 ที่นั่ง | | | | |
| อาหาร | อาหารเช้า@โรงแรม 3 มื้อ อาหารกลางวันและค่ำ@ห้องอาหารท้องถิ่น 6 มื้อ เมนูจัดหลากหลายไม่ซ้ำกัน #ไก่ตุ๋นโสม #ทศกาลปี #หมูย่างคาลบี้ไม่อั้น #บาร์บีคิวหมูไฟ #หม้อไฟชาบู #BBQบุฟเฟ่ต์ไม่อั้น ฟรี ! น้ำแร่บนรถวันละ1 ขวด | | | | |

ไม่รวมค่าทิปคนขับรถ+ไกด์ 60,000 วอนจัดเก็บ ที่สนามบินสุวรรณภูมิ

*** หัวหน้าทัวร์แล้วแต่ความพึงพอใจของท่าน ***

เพื่อประโยชน์ของผู้เดินทาง โปรดศึกษาเงื่อนไขการจองทัวร์ และการยกเลิกทัวร์ ที่ระบุในรายการทั้งหมดหลังจากท่านทำการจองทัวร์แล้ว ทางบริษัทฯจะถือว่าท่านเข้าใจ และพร้อมปฏิบัติตามเงื่อนไขดังกล่าว





สรุปการเดินทาง

| | |
|-------------------|---|
| วันแรก (-) | กรุงเทพฯ(สนามบินสุวรรณภูมิ) |
| วันที่สอง (-.L.D) | สนามบินนานาชาติอินชอน ประเทศเกาหลีใต้ - สวนกรีนเฮาส์สตรอว์เบอร์รี่ - ฟรี ! บัตรเล่นเครื่องเล่นได้ไม่จำกัดรอบ #สวนสนุกเอเวอร์แลนด์ ร่วมฉลองหน้าหนาว เล่นสโนว์สเลด นั่งสโนว์บัสเตอร์ สวนสัตว์เปิด ชม ขบวนพาเหรด ต้นคริสต์มาสยักษ์ มัลติมีเดียอาร์ท ทองเวลาโอดิสซีย์ แอ็มชุดใหญ่ฟูไฟ...ไฟกระพริบ เป็นต้น |
| วันที่สาม (B.L.D) | เทศกาลเล่นสกีสโนว์หิมะ ที่ สกีรีสอร์ท #SKI Resort #YANGJI #JISAN #VIVALDI PARK (หรือ One Mout Snow Park) - ย้อนรอยละครเกาะดังในหมูนักท่องเที่ยว “ เกาะนามิ “ - กรุงโซล - ศูนย์ฮ็อกเก็ตนามู - ย่านมหาลัยฮงแด Trick Art Museum และ คาเฟ่ 943 King’s Cross ที่แฟน Harry potter ต้องห้ามพลาด! |
| วันที่สี่ (B.L.-) | กรุงโซล - ศูนย์น้ำมันสนเข็มแดง - ศูนย์เครื่องสำอางเวชสำอาง - เรียนรู้วัฒนธรรมการทำกิมจิ + แต่งชุดฮันบกและถ่ายภาพ - พระราชวังมรดกโลกชังดก - ผ่านชมบลูเฮ้าส์ - หมู่บ้านพื้นเมืองพูซอนฮันนุกและย่านสามฟ้า - ดิวตี้ฟรี - เมียงดอง |
| วันที่ห้า(B.L) | กรุงโซล - ศูนย์ไอสมเกาหลี - วัดหลวงโซเกซา - ภูเขานมซาน หอคอย N Tower สายเคเบิล Love Rock Cable - พิพิธภัณฑ์紗ทราย - แวะซื้อของฝากที่ศูนย์รวมของพื้นเมือง (ละลายเงินวอน) - สนามบินนานาชาติอินชอน - กรุงเทพฯ(สนามบินสุวรรณภูมิ) |

| DAY | วันแรก สนามบินสุวรรณภูมิ | เช้า | กลางวัน | ค่ำ |
|---|--|------------------|-----------------|------------------|
| 1 | เจ้าหน้าที่รอดต้อนรับดูแล มอบเอกสาร และอธิบายเพิ่มเติม (นัดหมายแต่ละคณะก่อนออกเดินทาง 3 ชั่วโมงล่วงหน้าก่อนเครื่องออก) | - | - | - |
| | ค่า | หน้าเคาน์เตอร์ | สายการบิน | ใกล้ประตูทางเข้า |
| | พร้อมกันที่ชั้น 4 ผู้โดยสารขาออก | เช็คอินหมายเลข F | Jeju Air (7C) | หมายเลข 3-4 |
| | พร้อมกันที่ชั้น 4 ผู้โดยสารขาออก | เช็คอินหมายเลข L | T’way (TW) | หมายเลข 5-6 |
| | พร้อมกันที่ชั้น 4 ผู้โดยสารขาออก | เช็คอินหมายเลข M | Eastar Jet (ZE) | หมายเลข 6-7 |
| <p>การอนุญาตให้ท่านผ่านด่านตรวจคนออกนอกประเทศไทย และ ผ่านด่านตรวจคนเข้าประเทศเกาหลีเพื่อการท่องเที่ยว เป็นอำนาจของเจ้าหน้าที่ตรวจคนเข้าออกเมืองของประเทศไทยหรือประเทศเกาหลีในการพิจารณาและอนุญาตให้เดินทางออกจากประเทศไทย หรือ ให้อยู่ในประเทศเกาหลีได้เพื่อการท่องเที่ยว ทางผู้จัดไม่มีอำนาจและไม่สามารถเข้าไปแทรกแซง</p> <p>หากท่านต้องซื้อบัตรโดยสารเครื่องบิน / รถทัวร์ / รถไฟ ภายในประเทศเพื่อไปและกลับกรุงเทพฯ</p> <p>กรุณาเลือกซื้อบัตรโดยสารภายในประเทศประเภทที่สามารถเลื่อนวันและเวลาเดินทางได้</p> <p>ทั้งนี้เพื่อป้องกันปัญหาเที่ยวบินล่าช้าหรือการเปลี่ยนแปลงเวลาของเที่ยวบินหรือการเปลี่ยนแปลงวันเดินทาง</p> | | | | |

ข้อแนะนำ

- หากท่านมีปัญหาเรื่องอาหารกรุณาแจ้งทางผู้จัดทราบล่วงหน้า
- ห้ามนำผลไม้และเนื้อสัตว์ทุกชนิดเข้าประเทศเกาหลีใต้ หากพบจะต้องเสียค่าปรับ**
- เตรียมสัมภาระขนาดกลาง เนื่องจากโรงแรมที่พักในเกาหลีไม่มีบริการช่วย (แนะนำ ตลอดทริปจะต้องดูแลกระเป๋าทุกชิ้นลง





ห้องด้วยตัวท่านเอง เพื่อป้องกันหลายกรณีที่อาจเกิดขึ้นได้)

- กระเป๋าทุกใบจะต้องฝากให้กับทางเจ้าหน้าที่สายการบินด้วยตัวท่านเองตามนโยบายรักษาความปลอดภัยของสายการบิน
- ทรัพย์สินมีค่าและแตกหักง่าย เช่น เงิน อัญมณี อุปกรณ์อิเล็กทรอนิกส์ คอมพิวเตอร์ กล้องถ่ายรูป อุปกรณ์วีดีโอ เอกสารที่แลกเปลี่ยนเป็นเงินได้ เอกสารทางธุรกิจ หนังสือเดินทาง เก็บติดตัวเสมอ
- สนามบินสุวรรณภูมิ “ ไม่มีการประกาศเรียกลูกค้าขึ้นเครื่อง ” กรุณาอยู่ที่ประตูขึ้นเครื่องอย่างน้อย 30 นาที ก่อนเวลาเครื่องออก
- นำเสื้อแจ็คเก็ตติดตัวขึ้นเครื่องด้วย เพราะอากาศอาจจะเย็นและเพื่อการพักผ่อนที่อบอุ่น (สำหรับ มือใหม่ หรือ คนกลัววันแรกๆ จะ jetlag หรืออาการเมาเวลาจากการเปลี่ยนโซนเวลาของโลก แนะนำ : นอนให้มากที่สุด หรือ ทานยาแก้เมา เพราะมีฤทธิ์ทำให้ง่วงนอนหลับ ไม่ดื่มสุราหรือของมีแอลกอฮอล์ และดื่มน้ำมากๆ)

| DAY | วันที่สอง สนามบินนานาชาติอินซอน ประเทศเกาหลีใต้ - เมืองเคียงกีโด | เช้า | กลางวัน | ค่ำ |
|-----|--|------|---------|-----|
| 2 | เวลาที่เกาหลีใต้เร็วกว่าไทย 2 ชั่วโมง เวลาบินประมาณ 5-6 ชม. | - | x | x |

ออกเดินทางสู่ประเทศเกาหลีใต้ โดยสายการบิน T'way (TW), Jeju Air (7C), Eastar Jet (ZE)

มีบริการ Air Cafe จำหน่าย อาหาร ของกิน เครื่องดื่ม ขนมคบเคี้ยว บนเครื่องบิน

(สายการบินไม่อนุญาตให้ผู้โดยสารนำอาหารข้างนอกมารับประทานบนเครื่อง)

ICN Landing ถึงสนามบินนานาชาติอินซอน หลังผ่านพิธีการตรวจคนเข้าเมืองและศุลกากรแล้ว รถโค้ชพาท่านข้ามทะเลตะวันตกด้วยสะพานแขวนของจองหรือสะพานเพื่อความหวังในการรวมชาติที่ยาวกว่า 4.42 กม. มียอดโดมสูง 107 เมตร ไปยังจุดหมายปลายทางการท่องเที่ยวของวันนี้ เพื่อให้รายการท่องเที่ยวเป็นไปตามกำหนดการ ทางคณะทัวร์จะออกเดินทางจากสนามบินหลังเวลาเครื่องลงประมาณ 1.30 ชั่วโมง ท่านที่ติดสัมภาระที่ด่านตรวจคนเข้าเมือง หากท่านผ่านเข้าเมืองเรียบร้อยแล้ว ท่านต้องเดินทางไปพบกับคณะทัวร์ด้วยตนเอง และไม่สามารถเรียกกร้องค์ค่าเดินทางจากทางผู้จัดได้

อาหารกลางวัน

เมนูหม้อไฟชาบูเห็ด อาหารพื้นเมืองของคาบสมุทรเกาหลีตั้งแต่สมัยมองโกลเลียบุกคาบสมุทรเกาหลี

หลังอาหารกลางวัน



สวนกรีนเฮาส์สตรอว์เบอร์รี่ พาไปชมสวนกรีนเฮาส์สตรอว์เบอร์รี่ ให้ท่านได้เก็บผลไม้สดๆ และยังได้ความรู้ว่าชาวเกาหลีมีวิธีการปลูกอย่างไรจึงได้ผลผลิตดีและหวานหอมชวนรับประทาน อิสระถ่ายรูป เก็บชิมสตรอว์เบอร์รี่ท่านเป็นที่ระลึก (วันเวลาเปิด-ปิด ขึ้นอยู่กับฤดูกาลการเปิดของสวน จำนวนเก็บขึ้นอยู่กับผลผลิตในแต่ละสัปดาห์ และนโยบายของเจ้าของสวน ไม่สามารถนำออกมารับประทานภายนอกไร่ได้)



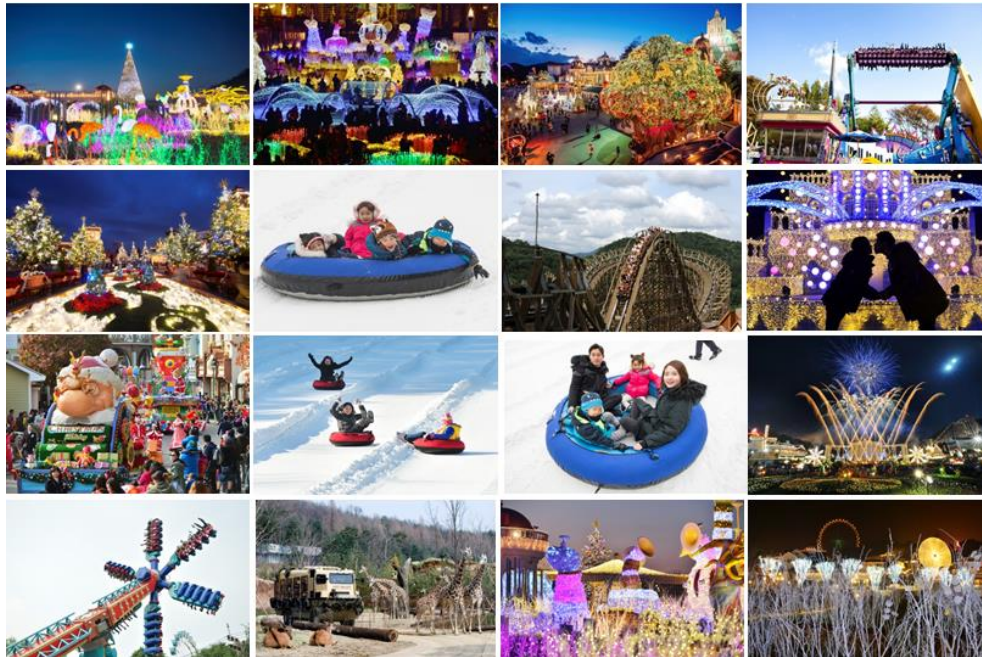

สวนสนุกเอเวอร์แลนด์ เทียวเอเวอร์แลนด์ - Everland “ ดิสนีย์แลนด์เกาหลี ” สวนเปิดในหุบเขาที่มีชื่อเสียงมากที่สุดของประเทศ มี Festival World จะประกอบไปด้วย Global Fair, American Adventure, Magic Land, European Adventure และ Equatorial Adventure และ Zootopia ท่านสามารถปล่อยความแค้นและเติมเต็มความสุขของท่านด้วยบัตร Special Pass Ticket สนุกสนานกับเครื่องเล่นต่างๆ ซึ่งท่านสามารถเลือกเล่นเครื่องเล่นได้ไม่จำกัดรอบ ไม่ว่าจะเป็นที่เอ็กเพรส รถไฟเหาะ หนอนสะบัด ชาร์ป โรงหนังสามมิติ บ้านผีสิงหมุน ดิสคอสองตลบ ปาซาฟารี ชมไลเกอร์แผ่นคู่แรกของโลก ที่นี่ ชมความน่ารัก ของหมี่ที่สามารถสื่อสารกับคนขับได้อย่างดี อีกทั้งยังมี LINE Store สำหรับ ชาวสาวก LINE ให้แชะภาพ ครั้งแรกของโลก ! เปิดโลกสวนสัตว์เปิดที่ Lost Valley กับรถบัสสะเทือนน้ำสะเทือนบก และอื่นๆ นอกจากนี้ท่านยังสามารถช้อปปิ้งในร้านค้าของที่ระลึก **ฤดูหนาว** (ช่วงต้นเดือนธันวาคมถึงปลายกุมภาพันธ์) **ร่วมฉลองเทศกาลหิมะสนุกแบบไม่รู้สึกกับการเล่นสโนว์สเลดแบบไม่ จำกัดรอบหรือท่านใดอยาก ประลองความท้าทายกับการนั่งสโนว์บัสเตอร์ก็ไม่ว่ากัน... ..ขอบอกว่ามันส์มาก**

อาหารค่ำ

เมนูหมูย่างคาลบี #KALBI อาหารพื้นเมืองเกาหลีปิ้งย่างที่เลื่องชื่อและรู้จักกันดีทั่วโลก

หลังจบบรรยากาศท่องเที่ยว

พาท่านเข้าเช็คอินที่พัก ณ โรงแรม Incheon Grand Palace, Suwon Dono, Suwon Pacific, Suwon Yongin Co.op, Seoul Galaxy, Bridge, Co.op city, Ramada Encore Gimpo (3 ดาวเกาหลี) หรือเทียบเท่า

| DAY | วันที่สาม | เกาะนามิ - สกีรีสอร์ท - กรุงโซล | เช้า | กลางวัน | ค่ำ |
|-----|-----------|---------------------------------|------|---------|-----|
| 3 | | | X | X | X |

รับประทานอาหารเช้า แบบอเมริกันเกาหลีชุด หรือ เชมมี่ ที่ ห้องอาหารโรงแรม

ดื่มด่ำกับบรรยากาศสกีรีสอร์ท





อิสระเล่นสกีสนอร์ว #SKI Resort #YANGJI #JISAN #IVALDI PARK ท่านสามารถเพลิดเพลินกับลานหิมะที่กว้างใหญ่ และเนินเล่นสกีระดับต่างๆ กระเช้าลิฟท์ ท่านจะประทับใจกับประสบการณ์แปลกใหม่ที่นี้ (ราคาอุปกรณ์การเช่าโดยประมาณ)

1) อุปกรณ์การเล่นสกี ประมาณ 50-55,000 วอนต่อเซต (รวมค่าไม้สกี กระดานเลื่อน และรองเท้าสกี)

2) กระเช้าลิฟท์สำหรับท่านที่เล่นสกี ครึ่งวัน ประมาณ 55-60,000 วอนต่อท่าน

เตรียมตัวก่อนเล่นสกี ควรเตรียม ถุงมือสกี แวนกันแดดหรือแวนกันหิมะ ชุดเสื้อผ้าสกี หรือเสื้อแจ็กเก็ตกันน้ำ (ผ้าร่ม)+กางเกงรัดรูป

ขอคำแนะนำและฝึกวิธีการเล่นจากไกด์ท้องถิ่นก่อนลงสนามจริง เพื่อความปลอดภัยของท่านเองเป็นสิ่งสำคัญ

หากท่านใดไม่เน้นการเล่นสกีเป็นหลัก แต่เน้นชิลล์ถ่ายรูป ชมวิว

ก็สามารถไปยังลานสำหรับกระดานหิมะ ที่เรียกกันว่า “ สโนสเลด “ ค่าใช้จ่ายประมาณ 12-15,000 วอนต่อท่าน

หมายเหตุ... ปริมาณของหิมะและการเปิดให้บริการของลานสกี ขึ้นอยู่กับความเอื้ออำนวยของอากาศหากไม่มีหิมะเพียงพอ ลานสกีอาจจะปิดให้บริการ โดย ขอปรับเปลี่ยน เป็น **โลกแห่งลานน้ำแข็งเล่นหิมะ 365 วัน**

#Snow Park #One Mount ท่านสามารถซื้อบัตรเข้าสู่โลกแห่งสวนหิมะและสวนน้ำแข็ง " Snow Park " ในร่มที่ใหญ่ที่สุดของประเทศเกาหลี ณ ขณะนี้ โดยท่านสามารถเพลิดเพลินกับการขี่เครื่องเล่นสุดน่ารักบนลานน้ำแข็ง เช่น จักรยานคู่รัก จักรยานเดี่ยว รถเฟอร์รี่ กระบะสเลดแซนด้า เป็นต้น หรือ เข้าสู่โลกของหิมะที่อุณหภูมิติดลบ -2 องศาเซลเซียส กับ การเล่นสโนสเลดบนลานหิมะ (มีการจำกัดอายุ) หรือสนุกกับการตัดหิมะเล่นกันแบบลิมออายุกัน (ค่าบัตรเข้า Snow Park 15,000วอน ค่าถุงมือ 2,000วอน ค่าเช่าเสื้อแจ็กเก็ตสกี 5,000วอน ค่าสุนัขขั๊กก็ลากเลื่อน Dog Sledge บนลานน้ำแข็งสำหรับเด็ก 9,000วอน ไม่รวมไว้ในค่าทัวร์ ฝากไกด์ช่วยซื้อได้) บริเวณเดียวกัน เป็นที่ตั้งของ Fitness & Golf, Club, Water Park, Shopping Mall, Roof Garden เป็นต้น



อาหารกลางวัน



ลิ้มลองเมนูดังตามละคร Winter Love Song “ ทศกาลปี “ หรือไก่อบาร์บีคิวผัดซอสเกาหลีแห่งเมืองซุนซอน

หลังอาหารกลางวัน





เกาะนามิ (Nami) นั่งเรือเฟอร์รี่ที่ทำเรือข้ามฟากไปยังเกาะนามิ (Nami) สถานที่โรแมนติคอีกแห่งหนึ่งสำหรับ คู่รักคู่หนุ่มสาว ครอบครัวเพื่อนๆ เกาะนามิมีรูปร่างเหมือนใบไม้ที่ลอยอยู่ ณ ที่แห่งนี้ ท่านสามารถเช่าจักรยาน หรือมอเตอร์ไบท์เที่ยวรอบเกาะ เดินเล่นชมสวนเกาหลี คาราวะสุสานนายพลนามิ เดินผ่านกลางแมกไม้แห่ง สวนสนที่สูงเสียดฟ้าเพื่อสุขภาพ ผ่านดงต้นสน ดอกสน ต้นเกาลัด เลือกนั่งที่มานั่งข้างชายฝั่งเพื่อชมบรรยากาศ โรแมนติคได้เงาไม้ มองดูพันธุ์สัตว์ต่างๆ เช่นนกกระจอกเทศ กระต่าย กระรอก เป็ด กวาง ได้เวลาสมควร นั่ง เรือกลับมายังฝั่ง ได้เวลาสมควร



เดินทางเข้าเมืองหลวงกรุงโซล ที่มีประชากรถึง 1 ใน 4 ของประเทศ มีตึก 63 ชั้น ตึกที่สูงที่สุด มีแม่น้ำฮัน ไหลผ่านใจกลางเมืองหลวงกรุงโซล

เพื่อนที่ดีในการดำเนินชีวิต ! **#ศูนย์ฮ็อกเก็ตนามู** ต้นไม้ฮ็อกเก็ตนามูชนิดนี้เจริญเติบโตในป่าลึกบนภูเขาที่ ปราศจากมลภาวะและระดับสูงเหนือน้ำทะเล 50-800 เมตร เมล็ดของพันธุ์ฮ็อกเก็ตนี้..ชาวเกาหลีรุ่นใหม่นิยม นำมารับประทานเพื่อช่วยดูแลตับให้สะอาดแข็งแรง ป้องกันโรคตับแข็งไม่ถูกทำลายจากการดื่มแอลกอฮอล์ กาแฟ บุหรี่ สารตกค้างจากอาหารและยา

ย่านมทาลัยฮงแด แหล่งรวมร้านอาหารและร้านค้าเฟื่องฟูน่ารักต่างๆ ของวัยรุ่นชาวโซล มีสินค้าเสื้อผ้าแฟชั่น แบรินด์เกาหลี, รองเท้า, กระเป๋า, เครื่องสำอาง, เครื่องประดับ, งานศิลป์, ซีดีเพลง-หนัง และโปสเตอร์ดาราที่ กำลังฮอตฮิต หลากหลาย ฯลฯ บางครั้งยังมีบรรดาศิลปินเพื่อชีวิตเปิดแสดงดนตรีย่อยๆ ให้ฟังให้ชมอีกด้วย **ใครเป็นแฟนคลับแฮรี่ พอตเตอร์ อยากถ่ายรูปในโลกเวทมนต์** ไม่ต้องไปไกลถึงอังกฤษ เพราะ **คาเฟ่ 943 King's Cross สไตล์แฮรี่ ที่ยกมาเอาใจแฟนคลับแฮรี่พอตเตอร์ถึงย่านฮงแดเลย** ตัวร้านจะมีทั้งหมด 4 ชั้น มีมุมถ่ายรูปเก๋ ๆ และพรีอ์พต่างๆ ไม่ว่าจะป็นชุดคลุม หรือ ผ้าพันคอของทั้ง 4 บ้าน พร้อมไม้กายสิทธิ์ ใครเคย วาดฝันไว้ว่าอยากอยู่บ้านไหน ก็เลือกใส่ได้ตามใจชอบ (ค่าขนม เบเกอรี่ เครื่องดื่ม เริ่มที่ ประมาณ 4,000 วอน ขึ้นไป) **บริเวณไม่ไกลกันนัก ยังเป็นที่ตั้งของ 3 พิพิธภัณฑ์สนุก TRICK ART MUSEUM, ICE MUSEUM, LOVE MUSEUM** พิพิธภัณฑ์ภาพวาดลงตา รูปแบบ AR Museum โดยท่านจะได้สนุกสนานกับแอ็คชั่น ทำทางต่างๆ กับภาพศิลปะผลงาน 100 กว่าภาพ **พิพิธภัณฑ์น้ำแข็ง เมืองน้ำแข็งที่ไม่ใช่แค่้ำน้ำแข็งธรรมดา แต่**





ตระการตาจนคุณอาจจะลืมหนาวไปเลยก็ได้! ลองนึกถึงความรู้สึกเมื่อคุณก้าวเข้าไปในเมืองที่ทุกอย่างทำจากน้ำแข็งภายใต้ อุณหภูมิ ลบ 4 องศา! พิพิธภัณฑ์แห่งรัก ที่นำเสนอเรื่องราวของความรักและเพศในรูปแบบศิลปะ (ผู้ที่อายุต่ำกว่า 20 ปีไม่สามารถเข้าชมได้) (ค่าเข้าชม Trick Art Museum, Ice Museum, Love Museum ไม่ได้รวมไว้ในค่าทัวร์ ฝากโค้ดช่วยซื้อได้)

อาหารค่ำ

บุฟเฟ่ต์อร่อยล้ำ !!! เมนูบาร์บีคิวปิ้งย่างคาลปิสสไตล์เกาหลี กับหลากหลายสไตล์ของเนื้อหมูและเนื้อวัว

หลังจบบริการท่องเที่ยว

พาท่านเข้าเช็คอินที่พัก ณ โรงแรม Incheon Grand Palace, Suwon Dono, Suwon Pacific, Suwon Yongin Co.op, Seoul Galaxy, Bridge, Co.op city, Ramada Encore Gimpo (3 ดาวเกาหลี) หรือเทียบเท่า

| DAY | วันที่สี่ กรุงโซล | เช้า | กลางวัน | ค่ำ |
|-----|-------------------|------|---------|-----|
| 4 | | X | X | - |

รับประทานอาหารเช้า แบบอเมริกันเกาหลีชุด หรือ เชมิ ที่ ห้องอาหารโรงแรม



#ศูนย์ผลิตภัณฑ์ความงาม เครื่องสำอางเวชสำอาง ให้ท่านเลือกซื้อocosmeติกหลายยี่ห้อคุณภาพที่ผู้หญิงชาวเกาหลีทั้งสาวทั้งไม่สาว ล้วนให้ความสำคัญกับเรื่องผิวหน้าค่อนข้างมาก โดยเฉพาะในกลุ่มบำรุงผิวพื้นฐาน Skin Care และฟังก์ชันแนะนำการดูแลผิวพรรณ จากผู้ชำนาญการ

ศูนย์น้ำมันสนเข็มแดง ซึ่งผลิตจากโอบสนเข็มแดงในประเทศเกาหลี เพื่อช่วยผู้ที่มีปัญหาเรื่องไขมันอุดตันในเส้นเลือดคลอเรสเตอรอลในเลือดสูง ไซซ้อเสียม หรือ การไหลหมุนเวียนของเลือด เป็นต้น กว่าจะมาทำเป็นน้ำมันสนสกัดได้ 1 แคปซูล ต้องใช้โอบสนเข็มแดงประมาณ 2.7 กก. แนะนำให้ทุกท่านเลือกซื้อเป็นของฝากสุขภาพเพื่อตัวท่านเองและคนที่ท่านรักหรือคนที่ท่านเคารพ เพราะเป็นสารอาหารธรรมชาติ ที่วิจัยจากโรงพยาบาลชั้นนำในเกาหลีแล้วว่า ไม่มีผลข้างเคียง

ครบสูตร....เรียนรู้วัฒนธรรมการทำกิมจังหรือร่วมการทำกิมจิและประสบการณ์การแต่งกายชุดฮันบก (Gimji Making & Wearing Hanbok Experience Course) กิมจิจัดว่าเป็นเครื่องเคียงประจำโต๊ะสำหรับอาหารเกาหลีทุกมื้อก็ว่าได้ คู่กับข้าวสวยร้อนๆ กิมจิเป็นอาหารประเภทหมักดอง ที่มีคุณค่าทางอาหารสูงชนิดหนึ่ง มีรสชาติที่เป็นเอกลักษณ์ ให้ท่านได้ประสบการณ์การเรียนรู้และเทคนิคการทำกิมจิร่วมกันกับเพื่อนๆ และครอบครัว ขอเชิญชวนท่านแต่งชุดพื้นเมืองเกาหลี “ ฮันบก “ พร้อมพร้อมต่างๆ เพื่อ ถ่ายรูปเป็นที่ระลึกกับฉากเกาหลีเก๋ไก๋กับท่าแอคติ้งตามไอเดีย ให้ท่านได้ถ่ายทอดความงามและความอ่อนช้อยของวัฒนธรรมเกาหลี เพราะ ฮันบก เป็นเครื่องแต่งกายประจำชาติเกาหลีที่ที่สวมใส่ในชีวิตประจำวันเป็นเวลาพันปีมาแล้ว ก่อนที่





วัฒนธรรมการแต่งกายแบบตะวันตกจะได้เข้ามาในเกาหลี แต่ในปัจจุบันชุดประจำชาติอันบก จะใช้สวมเฉพาะ
ในโอกาสพิเศษต่าง ๆ เช่น งานมงคลสมรส วันขึ้นปีใหม่ วันขอบคุณพระเจ้า
อาหารกลางวัน

เมนูหมูไฟหรือบลูโกกิ เป็นเนื้อหมูสไลด์หมักซอสคั้นจั้งและเครื่องปรุงรส ผัดอย่างชุกชุกลิบนกะทะ

หลังอาหารกลางวัน



เยี่ยมชม**พระราชวังชังดก**-สมบัติแห่งชาติที่ถูกจดทะเบียนเป็นมรดกทางวัฒนธรรมของโลก ถูกกล่าวขานว่าเป็น
พระราชวังแบบอย่างทางสถาปัตยกรรมและวัฒนธรรมทางภูมิประเทศที่สวยงามไร้ที่ติในช่วงเวลาหลายร้อยปีที่
ผ่านมา โดยเฉพาะกษัตริย์โกจง ซึ่งเป็นกษัตริย์องค์สุดท้ายของราชวงศ์โชซอน ซึ่งต่อมาทรงถูกบังคับให้สละ
ราชสมบัติโดยญี่ปุ่นในปี ค.ศ. 1907 แต่พระองค์เองก็ทรงประทับอยู่ที่พระราชวังแห่งนี้จนสิ้นพระชนม์ในปี ค.ศ.
1919 (สวนลับปีวอน อุทยานพักผ่อนของเจ้าชายรัชทายาทในสมัยราชวงศ์โชซอน ซึ่งไม่ได้รวมไว้ในค่าทัวร์ ด้วย
ข้อจำกัดของเวลาท่องเที่ยว และการสำรองรถเช่า) (ในวันจันทร์ ซึ่งเป็นวันหยุดประจำสัปดาห์ของพระราชวัง
ขอปรับเปลี่ยนไปเป็นพระราชวังเคียงบก หรือ พระราชวังอื่น ๆ นั่งรถผ่านถนนสายสำคัญที่มีการเปิดปิดเป็นเวลา-
สถานที่ตั้งทำเนียบและบลูเฮาท์หรือบ้านประจำตำแหน่งประธานาธิบดี



หมู่บ้านพื้นเมืองพูซอนฮันนุก ย่านสามฟ้า ถนนไก่ซัมชองดองกิล พาท่านเดินย้อนเวลากลับไปยังบริเวณ
ที่ตั้งของบ้านชนชั้นบางของเกาหลีในราชวงศ์โชซอน และยังเป็นเขตพิเศษที่ทางเทศบาลกรุงโซลอนุรักษ์ไว้
โดยเราจะเรียกว่า “ พูซอน ฮันนุก Bucheon Hanok Village “ ย่านที่บ้านสไตล์ฮันนุกต่างๆ ของลูกหลาน
ชาวย่างบางอาศัยอยู่ หรือ ผู้อนุรักษ์นิยม หรือ เศรษฐีรุ่นใหม่ที่ชอบกลิ่นอายความเก่าแก่ ใกล้กันยังเป็นย่าน
สามฟ้า (ภูเขา น้ำ และคน) คือ ถนนซัมชองดองกิล ที่ทอดยาวจากพระราชวังคยองบก กุง ไปจนถึง
สวนสาธารณะซัมชองที่เต็มไปด้วยต้นไม้และความร่มรื่น ตลอดสองฝั่งถนน รวมถึงในตรอกซอกซอยนั้น มีการ
ออกแบบด้วยสถาปัตยกรรมที่เก๋ไก๋เรียงรายตลอดถนน ตลอดจนรู้สึกถึงกลิ่นอายของความกลมกลืนระหว่าง
ตะวันตกและตะวันออกผ่านร้านค้าต่างๆ เช่น พิพิธภัณฑ์แสดงงานศิลปะ ร้านอาหาร ร้านกาแฟ ร้านกาแฟ
ร้านแกลลอรี ร้านแอนติค ร้านงานศิลป์ ร้านCreative ร้านสินค้าแฟชั่นงานดีไซน์ที่มีความเป็นเอกลักษณ์ของ
ตัวเอง รวมทั้งศูนย์วัฒนธรรมแฝงตัวอยู่ โดยมักดัดแปลงอาคารเก่าฮันนุกให้มีความสมัยใหม่โดยกลมกลืน
ระหว่างความเป็นฮันนุกและโมเดิร์น





ดิวตี้ฟรี (ปัจจุบันเป็นที่นิยมมาก เพราะ ดิวตี้ฟรีประเทศนี้ มีถึง 5 บริษัทแข่งขันกัน) เพลิดเพลินกับการช้อปปิ้ง ห้างปลอดภาษีล็อตเต้หรือชินเซเก ให้ท่านได้เลือกซื้อสินค้าแบรนด์เนมนำเข้าจากต่างประเทศมากมาย หลากหลายชนิด รวมทั้งสินค้าแบรนด์เกาหลียอดนิยที่ชาวเกาหลี ชาวจีน และชาวญี่ปุ่น

อิสระเต็มอิม #เมียงดอง " ถนนแฟชั่นของเกาหลี " อิสระช้อปปิ้งบริเวณเมียงดอง Myeongdong ถูกขนานนามว่า " ถนนแฟชั่นของเกาหลี " มีห้างบูติกหลากยี่ห้อตั้งแต่แบรนด์เนมต่างชาติถึงเกาหลี ร้านเสื้อผ้ามีสไตล์ ห้อยเล็กรๆ ร้าน Creative Lifestyle ร้านรองเท้า ร้านทำผม ร้านเครื่องประดับ ร้านคอสเมติก ร้านกาแฟ ร้านไอศกรีม ร้านขนม ปัจจุบันยังเป็นแหล่งรวมร้านอาหารขายบนรถเข็น Food Truck ที่กำลังเป็นที่นิยมสำหรับคนรุ่นใหม่ ไม่ว่าจะป็นของคาว ของหวาน หลากรูปแบบ ให้เราเลือกตัดสินใจ ว่าร้านไหนเด็ด ร้านไหนโดนใจ

อิสระอาหารค่ำ ณ ย่านช้อปปิ้งเมียงดง เพื่อความคุ้มค่าในการช้อปปิ้ง

หลังจบรายการท่องเที่ยว พาท่านเดินทางกลับที่พัก

| DAY | วันที่ห้า กรุงโซล - สนามบินนานาชาติอินชอน - กรุงเทพฯ | เช้า | กลางวัน | ค่ำ |
|-----|--|------|---------|-----|
| 5 | | X | X | - |

รับประทานอาหารเช้า แบบอเมริกันเกาหลีชุด หรือ เชมิ ที่ ห้องอาหารโรงแรม



ศูนย์โสมเกาหลี ทุกท่านจะได้รู้จักสมุนไพรโสมเกาหลีหรือราชาแห่งมวลสมุนไพร เพราะเกาหลีได้เป็นประเทศที่มีการผลิตโสมเกาหลีที่มีคุณภาพเป็นอันดับ 1 ของโลก ซึ่งใครใคร่ที่ได้มาเที่ยวก็จะมีช้อปปิ้งหาซื้อเป็นของฝาก เพราะราคาที่ถูกว่าเมืองไทยและคุณประโยชน์นานับประการ เช่น ช่วยเสริมความแข็งแรงให้แก่ระบบย่อยอาหาร และปอด ช่วยทำให้จิตใจสงบและเพิ่มพลังกำลังโดยรวม สรรพคุณทางการแพทย์ ช่วยบำรุงหัวใจ ป้องกันโรคหัวใจขาดเลือด เสริมประสิทธิภาพทาง เพศ ลดและป้องกันมะเร็ง

นมัสการวัดหลวงที่สำคัญที่สุดของประเทศ #วัดโซเกซา เป็นวัดศูนย์กลางของพุทธศาสนิกายเซนที่มีชื่อเสียงที่สุดในประเทศเกาหลี วัดศูนย์กลางจัดงานเทศกาลโคมไฟท์ทุกเดือนห้าของทุกปี ตรงกับวันที่ 8 เดือน 4 ของปีจันทรคติ โดยพุทธศิกชนทั่วเกาหลีและทั่วโลกจะร่วมตัวและจัดเทศกาลชบวนแห่โคมไฟท์รูปดอกบัวภายในโบสถ์กลางจะเป็นที่ประดิษฐานขององค์พระสัมมาสัมพุทธเจ้าหรือองค์พระศักยมุนีทั้งสามโลก พระซ็อกโกแล็ต (พระที่ชาวเกาหลีเชื่อเรื่องการขอพรลูก) พระบรมสารีริกธาตุ ต้นสนที่นำมาจากเมืองจีน ซึ่งมีอายุกว่า 700 ปี ไกล ๆ กับวัด มีร้านสังฆภัณฑ์มากมายตั้งอยู่

อาหารกลางวัน

เมนูเปิบพิสดาร-ไกด์นโสม อาหารวังในสมัยก่อน เชื่อกันว่าบำรุงและเสริมสุขภาพ เสรีฟท่านละ 1 ตัว ในหม้อดินร้อน

หลังอาหารกลางวัน





พาทำนขึ้นภูเขานัมซาน #Namsan - ภูเขาเพียงลูกเดียวใจกลางเมืองหลวงและอิสระถ่ายรูปคู่หอคอย N Tower เป็น 1 ใน

17 หอคอยเมืองที่สูงที่สุดในโลก สูงถึง 480 เมตรเหนือระดับน้ำทะเล สถานที่ละครหนังเกาหลีหรือหนังไทย สไตส์เกาหลีมาถ่ายทำกัน (ความเชื่อ: เตรียมแม่กุญแจลูกกุญแจเพื่อไปล็อคกุญแจคู่รัก ณ Love Rock Cable ซึ่งเชื่อกันว่า ถ้าใครขึ้นมาคล้องกุญแจและโยนลูกกุญแจทิ้งไป คู่รัก คู่ครอบครัว คู่เพื่อน คู่พี่น้อง คู่มิตรนั้นจะมีความรักที่ยั่งยืนหรือไม่มีใครมาพรากจากกันได้) (ค่าบัตรลิฟท์ขึ้นสู่จุดชมวิวบนหอคอย ไม่รวมไว้ในค่าทัวร์)

พิพิธภัณฑ์สำหรับ สถานที่ที่จัดแสดงขบวนการและขั้นตอนต่างๆ ตั้งแต่ต้นน้ำจนถึงปลายทางการผลิตออกมา เป็นสาหร่ายกินได้ในรูปแบบต่างๆ ให้เรารับประทานได้ นอกจากนี้ เรายังสามารถชิมและเลือกซื้อสาหร่ายกลับไปเป็นของฝากของท่านเล่นได้ โดยมีรสต่างๆ อย่างเช่น รสคาลปี รสธรรมชาติ รสดั้งเดิม รสน้ำมันมะกอก รสกิมจิ รสวาซาบิ ฯลฯ

แวะซื้อของฝากติดไม้ติดมือที่ศูนย์รวมของพื้นเมือง (ละลายเงินวอน) ก่อนอำลาเกาหลี แวะซื้อของฝากติดไม้ติดมือที่ศูนย์รวมของพื้นเมือง (ละลายเงินวอน) สาหร่ายหลากหลายรูปแบบ หลากรสชาติ ขนมอร่อยต่างๆ ซีเรียลช็อคโก กาแฟ กระดุกม้าเจจูโด ขนมโสม ชาโสม เครื่องสำอางโสม หมอนสุขภาพ กิมจิ เป็ปโปโร่ (ปอกก็เกาหลี) ซินรามง (มาม่าเกาหลี) ของใช้ในบ้าน ลูกบอลซักผ้า เครื่องใช้ไฟฟ้า ของที่ระลึก เป็นต้น

เย็น.....

ขึ้นอยู่กับวันและเวลาที่เดินทาง เห็นฟ้ากลับกรุงเทพฯ

ออกเดินทางสู่ประเทศเกาหลีได้ โดยสายการบิน T'way (TW), Jeju Air (7C), Eastar Jet (ZE)

มีบริการ Air Cafe จำหน่าย อาหาร ของกิน เครื่องดื่ม ขนมคบเคี้ยว บนเครื่องบิน

(สายการบินไม่อนุญาตให้ผู้โดยสารนำอาหารข้างนอกมารับประทานบนเครื่อง)

ค่า.....

เดินทางถึงสนามบินสุวรรณภูมิ

รายการนี้เป็นเพียงข้อเสนอที่ต้องได้รับการยืนยันจากผู้จัดอีกครั้งหนึ่ง สงวนสิทธิ์ในเรื่องเที่ยวบินและตารางบินสายการบิน ราคา และ รายการ เปลี่ยนแปลงหรือสับเปลี่ยนได้ โดยมีต้องแจ้งให้ทราบล่วงหน้า ผู้จัดจะไม่รับผิดชอบและไม่สามารถคืนค่าใช้จ่ายต่างๆ ได้ ในทุกกรณี เนื่องจากการชำระค่าทัวร์ในลักษณะเหมาจ่ายกับตัวแทนต่างๆ เช่น ไม่ผ่านการพิจารณาในการตรวจคนเข้าเมือง-ออกเมือง กรมแรงงาน การกระทำที่ส่อไปในทางผิดกฎหมาย เอกสารเดินทางไม่ถูกต้อง การถูกปฏิเสธในกรณีอื่นๆ ไม่รับประกันอาหารบางมื้อ ไม่เที่ยวบางรายการ เป็นต้น

ขอบคุณที่มาของภาพดีดีจากการท่องเที่ยวเกาหลี www.visitkorea.co.kr ภาพทั้งหมดที่แสดงใช้เพื่อประกอบความเข้าใจ





เมนูอาหารทัวร์สำหรับคณะ (ภาพอาหารที่แสดงใช้เพื่อประกอบความเข้าใจ)

ลิ้มลองเมนูดังตามละคร Winter Love Song “ ทศกาลปี “ ชุด 4 ท่าน/โต๊ะ หรือโกบาร์บีคิว ผัดซอสเกาหลีอาหารเลื่องชื่อของเมืองซุนซอน นำโกบาร์บีคิว ตกหรือข้าวเหนียวปั้น มันหวาน ผักต่าง ๆ ลงผัดร่วมกับซอสบาร์บีคิวเกาหลีในกะทะแบน วิธีการทานแบบเมี่ยงคำไทย โดยห่อกับผักกาดเขียวเกาหลี เมื่อทานไประยะหนึ่ง จะนำข้าวสวยและสาหร่ายแห้งมาผัดรวมกับทศกาลปี เพื่อให้เกิดอาหารชนิดใหม่คือทศกาลปีโป้คิมหรือข้าวผัดทศกาลปีที่ทั้งหอมและนำทาน เสริฟพร้อมเครื่องเคียง



เมนูหม้อไฟซาบูเท็ด ชุด 4 ท่าน/โต๊ะ อาหารพื้นเมืองของคาบสมุทรเกาหลีตั้งแต่สมัยมองโกลเลียบุกคาบสมุทรเกาหลี คล้ายสุกี้หม้อไฟ โดยนำเนื้อหมูสไลด์ ต้มรวมมิตรกับผักตามฤดู เห็ดเกาหลี วุ้นเส้นหรือเส้นก๋วยเตี๋ยว ใบปึชูหอม ในหม้อไฟ เสริฟพร้อมน้ำจิ้ม ข้าวสวย และ เครื่องเคียงต่างๆ



เมนูหมูย่างคาลปี เสริฟไม่อั้น ชุด 4 ท่าน/โต๊ะ อาหารพื้นเมืองเกาหลีที่เลื่องชื่อและรู้จักกันดีทั่วโลก มีรสชาติออกหวาน นุ่มและกลมกล่อม นำเนื้อหมูสติกหรือหมูชิ้นหมัก ปิ้งย่างบนกะทะและตัดเป็นชิ้นพอคำ ห่อทานกับผักกาดเขียวแบบเมี่ยงคำไทย โดยใส่น้ำจิ้มเต้าเจี้ยว (เครื่องจิ้มหมัก ที่ช่วยชูรสอย่างดี) ตามด้วยข้าวสวยร้อนเล็กน้อย อย่าลืม ! ทานเครื่องเคียงต่างๆ เพื่อความสมดุลในการทานแบบหยินหยาง



บุฟเฟ่ต์อร่อยล้ำ!!! เมนูบาร์บีคิวปิ้งย่างสไตล์เกาหลี กินไม่อั้น ชุด 4 ท่าน/โต๊ะ กับหลากหลายสไตล์ของเนื้อหมู ไม่ว่าจะเป็นแบบติดมันสันคอ แบบสามชั้น แบบหมักหวานเพิ่มเติมบริการเนื้อวัว เนื้อไก่ ไส้กรอก แฮม เห็ด อีกทั้ง ข้าวสวยหุง น้ำซุสสาหร่ายมียกกุ๊ก สลัด กิมจิ ใบผักกาดเขียวซังชู เครื่องปรุงน้ำจิ้มเต้าเจี้ยว (เครื่องจิ้มหมัก ที่ช่วยชูรสอย่างดี) ของทานเล่น เช่น ข้าวเหนียวตอกโป๊ะกี ของหวาน และ เครื่องเคียงต่างๆ ให้ลิ้มลองกัน



เมนูบาร์บีคิวไฟหรือบลูโกกิ เสริฟเป็นชุดกะทะ สำหรับ 4 ท่าน/โต๊ะ เป็นอาหารดั้งเดิมของคาบสมุทรเกาหลี ก่อนเมนูคาลปี โดยนำเนื้อหมูสไลด์หมักซอสคั้นจิ้งและเครื่องปรุงรสต่างๆ เมื่อนำมาปรุงจะมีรสออกหวานนุ่ม เวลาทาน นำมาผัดอย่างขลุกขลิกกับซุสปลูโกกิบนกะทะแบนพร้อมผักกะหล่ำและเส้นจันท์ โดยจะมีลักษณะออกเป็นแบบน้ำซัน เพื่อเป็นน้ำซุสไว้คลุกคลิกทานกับข้าว เสริฟพร้อมข้าวสวยร้อนและเครื่องเคียงต่าง ๆ ประจำวันคู่โต๊ะ



เมนูเปิบพิสดาร-ไก่ตุ๋นโสม เสริฟท่านละ 1 ตัว ในหม้อดินร้อน อาหารวังในสมัยก่อน ตั้งแต่สมัยราชวงศ์โชซอน เชื่อกันว่าบำรุงและเสริมสุขภาพ โดยใช้ไก่ที่มีอายุวัยรุ่น ภายในตัวไก่จะมีข้าวเหนียว รากโสม พุทราแดงและเคล็ดลับในการตุ๋นเพื่อให้รสชาติกลมกล่อม เนื้อไก่นุ่มและย่อย เสริฟพร้อมเครื่องเคียงคู่โต๊ะ เช่น กักตูกีหรือหัวไชเท้าหมักดอง หรือ กิมจิหมักดอง และ เหล้าโสม เป็นต้น





Price & Conditions

ราคานี้เป็นราคาสำหรับนักท่องเที่ยวชาวไทยหรือผู้ถือหนังสือเดินทางไทยเท่านั้น (นักท่องเที่ยวต่างประเทศ โปรดเช็ค)

| | | | | | |
|---------|------------------------|-----------|----------------|----------|------------------|
| เดินทาง | 25 พฤศจิกายน-มีนาคม 63 | สายการบิน | BUDGET AIRLINE | กรุ๊ปคณะ | 25-30 ท่านต่อคณะ |
|---------|------------------------|-----------|----------------|----------|------------------|

- เดินทางขั้นต่ำปกติ 25 ท่านผู้ใหญ่ (ที่นั่งจำกัด จองและจ่ายก่อนได้สิทธิก่อน จองหลัง อาจต้องเพิ่มค่าตัว)
- หากต่ำกว่ากำหนด อาจจะไม่มียกเว้นตั๋วและอาจต้องมีการเปลี่ยนแปลงราคา หากผู้เดินทางทุกท่านยินดีที่จะชำระค่าบริการเพิ่มเพื่อให้คณะเดินทางได้ ทางเรายินดีที่จะประสานงานในการเดินทางตามความประสงค์
- สงวนสิทธิ์ในการปรับเปลี่ยนราคาเพิ่ม หากมีการปรับขึ้นของราคาน้ำมันหรือภาษีใดๆ จากสายการบิน คิดอัตรา ณ วันที่ 08.08.19
- สงวนสิทธิ์ในเรื่องเที่ยวบินและตารางบิน ราคา และ รายการ เปลี่ยนแปลงหรือสับเปลี่ยนได้ โดยมีต้องแจ้งให้ทราบล่วงหน้า

เด็ก 2-7 ปี : ห้องพัก = ผู้ใหญ่ 2 + เด็ก 1 ไม่มีเตียง | เด็ก 8-12 ปี เตียงเสริมหรือห้องครอบครัว

ทารก หมายถึง ผู้โดยสารที่มีอายุต่ำกว่า 24 เดือน ณ วันที่เดินทางไปและวันเดินทางกลับ กรุณาติดต่อเพื่อขอราคาพิเศษ เด็กทารกสามารถเดินทางโดยนั่งบนหน้าตักของผู้ใหญ่ โดยอนุญาตให้เด็กทารกหนึ่งคนต่อผู้ใหญ่สองคนเท่านั้น และห้ามมิให้นำรถเข็นเด็ก หรือนั่งสำหรับเด็กขึ้นบนเครื่องบิน จำนวนเด็กทารกต่อเที่ยวบินถูกจำกัดไว้เพื่อความปลอดภัย และสายการบินสามารถปฏิเสธการนำเด็กทารกเดินทางไปกับท่าน ส่วนผู้จัด เราคำนึงถึงความปลอดภัยและเพื่อสร้างความสุขแก่คณะผู้เดินทาง

ผู้ทุพพลภาพ/มีปัญหาด้านสุขภาพหรืออยู่ในภาวะเจ็บป่วย ขอให้แจ้งผู้จัดก่อนซื้อตั๋ว เพื่อเช็คกับทางสายการบินและผู้ให้บริการ เพราะอาจไม่อนุญาตให้ใช้อุปกรณ์ช่วยเหลือต่างๆ ขึ้นเครื่องบินได้ เช่น น้ยา เข็มฉีดยา เครื่องใช้แบตเตอรี่ หรือ เครื่องหายใจ **สตรีมีครรภ์** ขอให้แจ้งผู้จัดก่อนซื้อตั๋ว เพื่อเช็คกับทางสายการบินและผู้ให้บริการ โดยทั่วไป

- อายุครรภ์ไม่ถึง 27 สัปดาห์ : ต้องลงนามยินยอมในเอกสารจำกัดขอบเขตความรับผิดชอบของสายการบิน เมื่อทำการเช็คอินเพื่อแสดงความยินยอมไม่ทำการเรียกร้องใดๆ ต่อสายการบิน
- อายุครรภ์ในช่วงสัปดาห์ที่ 28 สัปดาห์ ถึง 34 สัปดาห์ : แสดงใบรับรองแพทย์ ยืนยันสัปดาห์ที่ตั้งครรภ์และกำกับวันที่ไม่เกินสามสิบ (30) วันนับจากเที่ยวบินขาออกที่กำหนดหรือเที่ยวบินขาเข้าที่กำหนด และต้องลงนามยินยอมในเอกสารจำกัดขอบเขตความรับผิดชอบของสายการบิน เมื่อทำการเช็คอินเพื่อแสดงความยินยอมไม่ทำการเรียกร้องใดๆ ต่อสายการบิน
- อายุครรภ์ตั้งแต่สัปดาห์ที่ 35 ขึ้นไป: สายการบินปฏิเสธการให้บริการ

ปกติผู้จัดจะส่งใบนัดหมายเตรียมตัวการเดินทาง ก่อนการเดินทางอย่างน้อยประมาณ 5-7 วัน

ข้อมูลสำหรับผู้เดินทาง

1. คนไทยถือหนังสือเดินทางประเทศไทย ไม่ต้องยื่นขอวีซ่าก่อนออกเดินทาง
 2. เตรียมหนังสือเดินทางมีอายุมากกว่า 6 เดือน ณ วันเดินทาง (ต้องมีหน้าว่างสำหรับประทับตราอย่างน้อย 2 หน้าเต็ม) เพื่อยื่น ณด่านตรวจคนเข้าเมือง เนื่องจากเคาเตอร์สายการบินหรือด่านตรวจคนเข้าเมืองอาจปฏิเสธการเดินทางของท่าน
 3. ค่าวีซ่าสำหรับพาสปอร์ตต่างดาว กรุณาเตรียมเอกสารคือ (1) พาสปอร์ต (2) ใบประจำตัวคนต่างดาว (3) ใบสำคัญถิ่นที่อยู่ (4) สำเนาทะเบียนบ้าน(ถ้ามี) (5)รูปถ่ายสี 2 นิ้วท่านละ1รูป
- ผู้จัดจะเป็นผู้ดำเนินการยื่นวีซ่าให้ท่าน โดยท่านจ่ายค่าบริการต่างหาก (สำหรับหนังสือเดินทางต่างดาวผู้เป็นเจ้าของหนังสือเดินทางจะต้องทำเรื่องแจ้ง เข้า-ออกด้วยตนเองก่อนจะยื่นวีซ่า) สิทธิการออกวีซ่าขึ้นอยู่กับสถานทูตเท่านั้น





4. ขอสงวนสิทธิ์ไม่รับผิดชอบค่าเสียหายจากความผิดพลาดในการสะกดชื่อ นามสกุล คำนำหน้าชื่อ เลขที่หนังสือเดินทาง และอื่นๆ เพื่อใช้ในการจองตั๋วเครื่องบิน ในกรณีที่มีได้ส่งหน้าสำเนาหนังสือเดินทาง (พร้อมทั้งหน้าเปลี่ยนชื่อนามสกุล ถ้ามี) ให้กับทางผู้จัด

สนใจเดินทางโปรดสอบถามที่นั้งเพิ่มเติม เนื่องจากบางพีเรียดยังไม่ได้รับการยืนยันจากสายการบิน

Departure **พฤศจิกายน 2019** (ที่นั่งจำกัดในแต่ละวัน จองและจ่ายก่อนได้สิทธิก่อน จองหลัง อาจต้องเพิ่มค่าตัว)

| เช็คอิน | วันออกเดินทาง | | วันเดินทางกลับ | | | ราคา/ท่าน (บาท) | ห้องเดี่ยว+ | หมายเหตุ | |
|-------------|---------------|-----------|----------------|-------|-----------|--------------------|-------------|----------|--------|
| | วัน | เดือน | วัน | เดือน | วัน | | | | |
| วันอังคาร | 26 | พฤศจิกายน | 19 | 30 | พฤศจิกายน | 19 | 14,900 | 4,900 | Pro!!! |
| วันพฤหัสบดี | 28 | พฤศจิกายน | 19 | 02 | ธันวาคม | 19 | 15,900 | 4,900 | |

สนใจเดินทางโปรดสอบถามที่นั้งเพิ่มเติม เนื่องจากบางพีเรียดยังไม่ได้รับการยืนยันจากสายการบิน

Departure **ธันวาคม 2019** (ที่นั่งจำกัดในแต่ละวัน จองและจ่ายก่อนได้สิทธิก่อน จองหลัง อาจต้องเพิ่มค่าตัว)

| เช็คอิน | วันออกเดินทาง | | วันเดินทางกลับ | | | ราคา/ท่าน (บาท) | ห้องเดี่ยว+ | หมายเหตุ | |
|-------------|---------------|---------|----------------|-------|---------|--------------------|-------------|----------|---------------|
| | วัน | เดือน | วัน | เดือน | วัน | | | | |
| วันอังคาร | 03 | ธันวาคม | 19 | 07 | ธันวาคม | 19 | 16,900 | 4,900 | |
| วันพฤหัสบดี | 05 | ธันวาคม | 19 | 09 | ธันวาคม | 19 | 17,900 | 4,900 | วันหยุด |
| วันเสาร์ | 07 | ธันวาคม | 19 | 11 | ธันวาคม | 19 | 16,900 | 4,900 | |
| วันอังคาร | 10 | ธันวาคม | 19 | 14 | ธันวาคม | 19 | 16,900 | 4,900 | |
| วันพฤหัสบดี | 12 | ธันวาคม | 19 | 16 | ธันวาคม | 19 | 16,900 | 4,900 | |
| วันเสาร์ | 14 | ธันวาคม | 19 | 18 | ธันวาคม | 19 | 16,900 | 4,900 | |
| วันอังคาร | 17 | ธันวาคม | 19 | 21 | ธันวาคม | 19 | 16,900 | 4,900 | |
| วันพฤหัสบดี | 19 | ธันวาคม | 19 | 23 | ธันวาคม | 19 | 16,900 | 4,900 | |
| วันเสาร์ | 21 | ธันวาคม | 19 | 25 | ธันวาคม | 19 | 16,900 | 4,900 | |
| วันอังคาร | 24 | ธันวาคม | 19 | 28 | ธันวาคม | 19 | 18,900 | 4,900 | |
| วันพฤหัสบดี | 26 | ธันวาคม | 19 | 30 | ธันวาคม | 19 | 19,900 | 4,900 | |
| วันศุกร์ | 27 | ธันวาคม | 19 | 31 | ธันวาคม | 19 | 21,900 | 5,900 | วันหยุดปีใหม่ |
| วันเสาร์ | 28 | ธันวาคม | 19 | 01 | มกราคม | 20 | 23,900 | 5,900 | วันหยุดปีใหม่ |
| วันอาทิตย์ | 29 | ธันวาคม | 19 | 02 | มกราคม | 20 | 23,900 | 5,900 | วันหยุดปีใหม่ |
| วันจันทร์ | 30 | ธันวาคม | 19 | 03 | มกราคม | 20 | 20,900 | 5,900 | วันหยุดปีใหม่ |





สนใจเดินทางโปรดสอบถามที่นั่งเพิ่มเติม เนื่องจากบางพีเรียดยังไม่ได้รับการยืนยันจากสายการบิน

Departure มกราคม 2020 (ที่นั่งจำกัดในแต่ละวัน จองและจ่ายก่อนได้สิทธิก่อน จองหลัง อาจต้องเพิ่มค่าตัว)

| เช็คอิน | วันออกเดินทาง | | วันเดินทางกลับ | | | ราคา/ท่าน (บาท) | ห้องเดี่ยว+ | หมายเหตุ | |
|-------------|---------------|--------|----------------|-------|--------|--------------------|-------------|----------|--|
| | วัน | เดือน | วัน | เดือน | วัน | | | | |
| วันพฤหัสบดี | 02 | มกราคม | 20 | 06 | มกราคม | 20 | 16,900 | 4,900 | |
| วันศุกร์ | 03 | มกราคม | 20 | 07 | มกราคม | 20 | 16,900 | 4,900 | |
| วันเสาร์ | 04 | มกราคม | 20 | 08 | มกราคม | 20 | 16,900 | 4,900 | |

สนใจเดินทางโปรดสอบถามที่นั่งเพิ่มเติม เนื่องจากบางพีเรียดยังไม่ได้รับการยืนยันจากสายการบิน

Departure กุมภาพันธ์ 2020 (ที่นั่งจำกัดในแต่ละวัน จองและจ่ายก่อนได้สิทธิก่อน จองหลัง อาจต้องเพิ่มค่าตัว)

| เช็คอิน | วันออกเดินทาง | | วันเดินทางกลับ | | | ราคา/ท่าน (บาท) | ห้องเดี่ยว+ | หมายเหตุ | |
|-------------|---------------|------------|----------------|-------|------------|--------------------|-------------|----------|-----------------|
| | วัน | เดือน | วัน | เดือน | วัน | | | | |
| วันเสาร์ | 01 | กุมภาพันธ์ | 20 | 05 | กุมภาพันธ์ | 20 | 16,900 | 4,900 | |
| วันอังคาร | 04 | กุมภาพันธ์ | 20 | 08 | กุมภาพันธ์ | 20 | 16,900 | 4,900 | |
| วันพฤหัสบดี | 06 | กุมภาพันธ์ | 20 | 10 | กุมภาพันธ์ | 20 | 17,900 | 4,900 | วันหยุด มาฆบูชา |
| วันศุกร์ | 07 | กุมภาพันธ์ | 20 | 11 | กุมภาพันธ์ | 20 | 17,900 | 4,900 | วันหยุด มาฆบูชา |
| วันเสาร์ | 08 | กุมภาพันธ์ | 20 | 12 | กุมภาพันธ์ | 20 | 16,900 | 4,900 | |
| วันอังคาร | 11 | กุมภาพันธ์ | 20 | 15 | กุมภาพันธ์ | 20 | 16,900 | 4,900 | |
| วันพฤหัสบดี | 13 | กุมภาพันธ์ | 20 | 17 | กุมภาพันธ์ | 20 | 16,900 | 4,900 | |
| วันเสาร์ | 15 | กุมภาพันธ์ | 20 | 19 | กุมภาพันธ์ | 20 | 16,900 | 4,900 | |
| วันอังคาร | 18 | กุมภาพันธ์ | 20 | 22 | กุมภาพันธ์ | 20 | 16,900 | 4,900 | |
| วันพฤหัสบดี | 20 | กุมภาพันธ์ | 20 | 24 | กุมภาพันธ์ | 20 | 16,900 | 4,900 | |
| วันเสาร์ | 22 | กุมภาพันธ์ | 20 | 26 | กุมภาพันธ์ | 20 | 16,900 | 4,900 | |
| วันอังคาร | 25 | กุมภาพันธ์ | 20 | 29 | กุมภาพันธ์ | 20 | 16,900 | 4,900 | |
| วันพฤหัสบดี | 27 | กุมภาพันธ์ | 20 | 02 | มีนาคม | 20 | 16,900 | 4,900 | |





สนใจเดินทางโปรดสอบถามที่นั่งเพิ่มเติม เนื่องจากบางพีเรียดยังไม่ได้รับการยืนยันจากสายการบิน

Departure **มีนาคม 2020** (ที่นั่งจำกัดในแต่ละวัน จองและจ่ายก่อนได้สิทธิก่อน จองหลัง อาจต้องเพิ่มค่าตัว)

| เช็คอิน | วันออกเดินทาง | | วันเดินทางกลับ | | | ราคา/ท่าน (บาท) | ห้องเดี่ยว+ | หมายเหตุ | |
|-------------|---------------|--------|----------------|----|--------|--------------------|-------------|----------|--|
| วันอังคาร | 03 | มีนาคม | 20 | 07 | มีนาคม | 20 | 15,900 | 4,900 | |
| วันพฤหัสบดี | 05 | มีนาคม | 20 | 09 | มีนาคม | 20 | 15,900 | 4,900 | |
| วันเสาร์ | 07 | มีนาคม | 20 | 11 | มีนาคม | 20 | 15,900 | 4,900 | |
| วันอังคาร | 10 | มีนาคม | 20 | 14 | มีนาคม | 20 | 15,900 | 4,900 | |
| วันพฤหัสบดี | 12 | มีนาคม | 20 | 16 | มีนาคม | 20 | 15,900 | 4,900 | |
| วันเสาร์ | 14 | มีนาคม | 20 | 18 | มีนาคม | 20 | 15,900 | 4,900 | |
| วันอังคาร | 17 | มีนาคม | 20 | 21 | มีนาคม | 20 | 15,900 | 4,900 | |
| วันพฤหัสบดี | 19 | มีนาคม | 20 | 23 | มีนาคม | 20 | 15,900 | 4,900 | |

คำแนะนำ สำหรับผู้เดินทางที่ไม่ได้อยู่จังหวัดเดียวกับสนามบินที่ทริปเดินทาง และ/หรือ จำเป็นต้องซื้อตั๋วเครื่องบิน หรือการเดินทางรูปแบบอื่นๆ มายังสนามบินที่ทริปเดินทาง ก่อนออกตัวเครื่องบิน ภายในประเทศ / ระหว่างประเทศ หรือซื้อตั๋วรถไฟ หรือซื้อตั๋วรถโดยสาร ฯลฯ หรือมีการจองห้องพักล่วงหน้าก่อนวันเดินทางจริง ควรสอบถามยอดจองทัวร์ และตารางเวลาการเดินทางของทัวร์ที่ท่านจอง ที่แน่นอนจากเจ้าหน้าที่เป็นลายลักษณ์อักษร เพื่อเป็นการป้องกัน มิให้เกิดข้อผิดพลาดขึ้นกับท่านในภายหลัง

ทั้งนี้ ทางบริษัทขอสงวนสิทธิ์ไม่รับผิดชอบค่าใช้จ่ายที่อาจเกิดขึ้น หากท่านได้มีการจองการเดินทางดังกล่าวมายังสนามบินที่ทริปเดินทาง โดยยังไม่ได้รับการยืนยันเป็นลายลักษณ์อักษรจากทางบริษัทฯ

| | |
|--------------|--|
| อัตรา | ตามรายการ: ค่าตั๋วเครื่องบินชั้นประหยัด กรุงเทพฯ - อินชอน - กรุงเทพฯ ไปกลับแบบหมู่คณะ (ตามวันเวลาที่ระบุในตั๋วเครื่องบิน) พร้อมที่พัก 3 คืน (ห้องละ 2-3 ท่าน) + อาหารเช้า กลางวัน และเย็นหรือค่ำ + บัตรเข้าชมสถานที่ + รถนำเที่ยวตามรายการ + รวมค่าภาษีมูลค่าเพิ่ม 7% (ยกเว้นตั๋วเครื่องบิน) + สายการบินจำกัดน้ำหนักเพียงท่านละ 15 กก. (ขึ้นอยู่กับนโยบายสายการบิน ไม่เกินจำนวน 1-2 ชิ้น) และถือขึ้นเครื่องได้อีกท่านละ 1 ชิ้น 10 กก. (ตามขนาดที่กำหนดของสายการบิน ไม่รวมกระเป๋าสะพาย) + ประกันอุบัติเหตุตามกรมธรรม์ (ขั้นต่ำวงเงินประกัน 1 ล้านบาท ค่ารักษาพยาบาล 5 แสนบาท 1-15 ปี หรือ อายุ 75-85 ความคุ้มครองเหลือ 50% อายุต่ำกว่า 1 ปี หรือ อายุเกิน 85 ปีไม่คุ้มครอง ไม่คุ้มครองโรคประจำตัวหรือการถูกฆาตกรรมหรือถูกทำร้ายร่างกาย) |
|--------------|--|





ตัวเครื่องบินและค่าทัวร์ที่ชำระแล้ว

| ตัวเครื่องบิน ไปกลับแบบหมู่คณะ ไม่สามารถ | | | | |
|---|-----------------------------|-----------------------|---------------|------------------|
| เปลี่ยนเที่ยวบินไปหรือกลับ | เปลี่ยนวันเดินทางไปหรือกลับ | เปลี่ยนชื่อผู้เดินทาง | อัปเดตที่นั่ง | คืนค่าบัตรโดยสาร |

และหากยกเลิกการเดินทาง ไม่มีระบบ คืนเงินบางส่วน หากผู้โดยสารถูกปฏิเสธการออกนอกประเทศไทยหรือเข้าประเทศเกาหลี จากเจ้าหน้าที่แรงงานไทยหรือเจ้าหน้าที่ตรวจคนออกนอกประเทศไทยและเจ้าหน้าที่ตรวจคนเข้าเมืองที่ประเทศเกาหลี ทางผู้จัดและทางสายการบินจะไม่รับผิดชอบค่าใช้จ่ายที่เกิดขึ้นทุกกรณี ผู้โดยสารอาจจะต้องรับผิดชอบค่าปรับที่ประเทศเกาหลีเรียกเก็บ ผู้โดยสารต้องรอกลับประเทศไทยในเที่ยวบินถัดไปที่มีที่นั่งว่างหรือตามวันเดินทางของตัวเครื่องบิน ทั้งนี้แล้วแต่ทางเจ้าหน้าที่ตรวจคนและสายการบิน ทางผู้จัดไม่สามารถเข้าไปแทรกแซงได้

โรงแรมที่พักที่ระบุในรายการทัวร์ อาจมีการเปลี่ยนแปลง เนื่องจากเป็นทัวร์ราคาพิเศษ (โรงแรมที่พักไม่ได้อยู่ในใจกลางเมือง) ปกติผู้จัดจะแจ้งให้ทราบก่อนการเดินทางอย่างน้อยประมาณ 3-5 วัน พร้อมทั้งใบนัดหมายเตรียมตัวการเดินทาง

รูปแบบห้องพักของโรงแรมจะแตกต่างกัน รูปแบบห้องพักของโรงแรมจะแตกต่างกัน และอาจมีสไตล์การตกแต่งทุกห้องไม่เหมือนกัน ห้องพักเดี่ยว (Single เตียงเล็กมาตรฐาน 1 เตียง) ห้องคู่ (Twin เตียงเล็กมาตรฐาน 2 เตียง / Double เตียงใหญ่มาตรฐาน 1 เตียง) และห้องพักแบบ 3 ท่าน (Family Room 1 เตียงใหญ่+1เตียงเล็ก) ห้องพักอาจจะไม่ติดกัน ห้องมีขนาดกะทัดรัด มีหรือไม่มีอ่างอาบน้ำ มีสิ่งอำนวยความสะดวกครบ น้ำดื่มฟรีอยู่ในห้องพักจะมี 1 หรือ 2 ขวด ส่วนน้ำแร่ยี่ห้อและมินิบาร์ในโรงแรมราคาจะสูงกว่าปกติ อาจมีบริการกาต้มน้ำ+ชา กาแฟฟรี ช่วงการจัดงานระดับเมือง ระดับประเทศ ระดับนานาชาติ เช่น Trade Fair, Convention, Festival, Conference, Expo เป็นต้น เป็นผลให้ราคาโรงแรมสูงขึ้นมากและห้องพักในเมืองเต็ม ผู้จัดขอสงวนสิทธิ์ในการจัดที่พักตามความเหมาะสม

เมนูอาหารทัวร์ โดยปกติทางผู้จัดจะหลีกเลี่ยงอาหารประเภทเนื้อวัวเพื่อส่วนรวม จะบริการเป็นหมูหรือไก่หรือมี้อพิเศษตามรายการ โดยส่วนมากอาหารทัวร์มักจะเป็นอาหารทานเพื่อโภชนาการและสุขภาพ จะไม่ออกรสจัด แบบอาหารท้องถิ่น เช่น หมูย่างเกาหลี ไก่ตุ๋นโสม เกาหลีมีวัฒนธรรมในการรับประทานอาหาร ซึ่งจะนิยมอาหารชนิดเดียว มักจะเป็นการทานแบบแบ่งปัน คือ 1 ชุดต่อ 4 ท่าน และมีเครื่องเคียงแบบต่างๆ พร้อมข้าวสวย **การนำเครื่องดื่ม** ทั้งประเภทแอลกอฮอล์และไม่แอลกอฮอล์เข้าไปในร้านอาหาร ทางร้านอาหารจะเก็บค่าบริการ หรือ ค่าเปิดขวดเสมอ **สำหรับท่านที่มีข้อจำกัดทางด้านอาหารหรือศาสนา** ท่านอาจต้องชำระเพิ่มเติม หรือ เตรียมอาหารส่วนตัวไป ระหว่างมื้ออาหาร กรุณาจองกว่าทางร้านอาหารเสิร์ฟอาหารสำหรับกรุ๊ปให้เรียบร้อยก่อน จึงจะทำอาหารพิเศษเสิร์ฟให้ท่านได้ในภายหลัง **เมนูอาหารอาจมีการเปลี่ยนแปลงได้ตามความเหมาะสม** ขึ้นอยู่กับสถานการณ์ เช่น เวลาออกหรือเวลาถึงของเที่ยวบินแต่ละสายการบิน การจราจรบนท้องถนน วันเวลาเปิดปิดของร้านอาหาร หรือด้วยสาเหตุต่างๆ ขอสงวนสิทธิ์ในการเปลี่ยนแปลงหรือปรับปรุง

ในกรณีที่เกิดเหตุใดๆ จนทำให้คณะทัวร์ไม่สามารถออกเดินทางได้ เช่น มีลูกค้ากลุ่มใหญ่ยกเลิกการเดินทางกะทันหัน ทางสายการบินเรียกที่นั่งคืนด้วยเหตุผลของสายการบิน ฯลฯ ทางผู้จัดจะพยายามหาโปรแกรมอื่นในราคาและช่วงเวลาใกล้เคียงกันทดแทน ขอให้ลูกค้าตระหนักดีว่าเหตุการณ์ดังกล่าวถือเป็นเหตุสุดวิสัยและเชื่อมั่นว่า





| | |
|--------------------------|---|
| | ผู้จัดได้พยายามอย่างสุดความสามารถ โดยลูกค้าจะไม่ยกเหตุข้อนี้มาเป็นข้อเรียกร้องใดๆ กับผู้จัด หากลูกค้าประสงค์รับเงินคืน ทางผู้จัดยินดีคืนเงิน |
| ราคา ค่าบริการ รวม | ค่าใช้จ่ายส่วนตัว อาทิ อาหารและเครื่องดื่มที่สั่งเพิ่ม โทรศัพท์ โทรสาร มินิบาร์ ที่วีช่องพิเศษ ค่าทำหนังสือเดินทาง ค่าซักรีด ค่าสัมภาระที่เกินขึ้นหรือน้ำหนักเกินสายการบินกำหนด ค่าวีซ่าพาสปอร์ตต่างตัวหรือต่างชาติ จัดเก็บ 60,000 วอน ที่สนามบินสุวรรณภูมิ (ค่าบริการของ คนขับรถ+ไกด์) *** หัวหน้าทัวร์แล้วแต่ความพึงพอใจของท่าน *** |
| เงื่อนไข ในการ จอง | 1. กรุณาชำระค่ามัดจำทัวร์ 5,000บาทต่อท่าน ภายใน 2 วันทำการ นับจากวันจองทัวร์ พร้อมส่งสำเนาหนังสือเดินทาง (ที่ไม่หมดอายุภายใน 6 เดือน นับจากวันเริ่มเดินทาง/หนังสือเดินทางเล่มใหม่สามารถเดินทางได้เลย) และหลักฐานโอนเงินมาได้ ที่ Fax 0 2116 6423, 0 2116 6454 หรือ กรุณาชำระค่ามัดจำทัวร์ 10,000 บาทต่อท่าน (ช่วงเทศกาลHigh Season หรือเที่ยวบินเหมาลำ) ภายใน 2 วันทำการ นับจากวันจองทัวร์ พร้อมส่งสำเนาหนังสือเดินทาง(ที่ไม่หมดอายุภายใน 6 เดือน นับจากวันเริ่มเดินทาง/หนังสือเดินทางเล่มใหม่สามารถเดินทางได้เลย) และหลักฐานโอนเงินมาได้ ที่ Fax 0 2748 6246-7 2.ค่าทัวร์ส่วนที่เหลือชำระก่อนการเดินทางไม่น้อยกว่า 35 วันทำการ (ในช่วงปกติ) หรือชำระก่อนการเดินทางไม่น้อยกว่า 45 วันทำการ (ในช่วงเทศกาล หรือเมื่อสายการบินเร่งออกบัตรโดยสาร) หรือตามวันเรียกเก็บเงินที่ระบุ (การไม่ชำระเงินค่ามัดจำ หรือชำระไม่ครบ หรือเช็คธนาคารถูกระงับการจ่ายไม่ว่าด้วยสาเหตุใดใด ผู้จัดมีสิทธิยกเลิกการจัดหรือยกเลิกการเดินทาง) (เทศกาลปีใหม่ เทศกาลตรุษจีน ตลอดเดือนเมษายน วันแรงงาน วันฉัตรมงคล วันหยุดสำคัญทางศาสนา ตลอดเดือนตุลาคม ตลอดเดือนธันวาคม) หากไม่ชำระมัดจำตามกำหนด ขออนุญาตตัดที่นั่งให้ลูกค้าท่านอื่นที่รออยู่ การชำระไม่ครบ ทางผู้จัดถือว่าท่านยกเลิกการเดินทางโดยไม่มีเงื่อนไข หรือเช็คธนาคารถูกระงับการจ่ายไม่ว่าด้วยสาเหตุใดใด ผู้จัดมีสิทธิยกเลิกการจัดหรือยกเลิกการเดินทางและขอสงวนสิทธิ์ในการคืนเงินตามเงื่อนไขการยกเลิก |
| การ ยกเลิก การจอง | 1) การยกเลิกการจองนั้น จะต้องแฟกซ์หรืออีเมลแจ้งยกเลิกการจองล่วงหน้าอย่างน้อย 30 วันทำการ ก่อนการเดินทาง โดยจะยึดเงินมัดจำ 5,000 บาท ยกเว้นช่วงเทศกาล High Season (เทศกาลปีใหม่ เทศกาลตรุษจีน ตลอดเดือนเมษายน วันแรงงาน วันฉัตรมงคล วันหยุดสำคัญทางศาสนา ตลอดเดือนตุลาคม ตลอดเดือนธันวาคม) จะยึดเงินมัดจำ 10,000 บาท 2) ยกเลิกก่อนการเดินทาง 29-24 วันทำการ - เก็บค่าใช้จ่าย 10,000 ยกเว้นช่วงเทศกาล High Season 12,000 - 18,000 บาท 3) ยกเลิกก่อนการเดินทาง 15-23 วันทำการ - เก็บค่าใช้จ่าย 80% ของราคาทัวร์ ยกเว้นช่วงเทศกาล High Season เก็บค่าบริการ 100% 4) ยกเลิกก่อนการเดินทางวันเดินทาง หรือ 1-14 วันทำการ - เก็บค่าบริการทั้งหมด 100% (ราคาทัวร์เป็นการซื้อขาดแบบมีเงื่อนไขกับทางสายการบินและทางผู้จัดทัวร์เส้นทางเกาหลี จะไม่มีการคืนเงินมัดจำหรือค่าบริการทั้งหมดไม่ว่ากรณีใดใด) โดยเฉพาะช่วงเทศกาล High Season หรือ ฤดูกาลท่องเที่ยวของเกาหลี การคืนเงินทุกกรณี ผู้มีชื่อในเอกสารการจอง จะต้องแฟกซ์ อีเมลล์ หรือเดินทางมาเซ็นเอกสารการขอรับเงินคืนที่ทำการของผู้จัดอย่างใดอย่างหนึ่งเพื่อทำเรื่องขอรับเงินค่าบริการคืน โดยแนบหนังสือมอบอำนาจพร้อมหลักฐาน |





ประกอบการมอบอำนาจ หลักฐานการชำระเงินค่าบริการต่างๆ และหน้าสมุดบัญชีธนาคารที่ต้องการให้นำเงินเข้าให้ครบถ้วน

สายการบินและตัวเครื่องบิน

ในการสำรองที่นั่งและการใส่ชื่อในระบบสำรองที่นั่ง ผู้เดินทางต้องส่งสำเนาของหนังสือเดินทาง (Passport) ที่ชัดเจน หรือส่งรายละเอียดที่สายการบินต้องการ (ภาษาอังกฤษ) เช่น คำนำหน้าชื่อ ชื่อและนามสกุล วันเดือนปีเกิด เลขที่พาสปอร์ต วันหมดอายุ (โดยเซ็นต์ชื่อและเขียนยืนยันรับรองเอกสารเป็นลายลักษณ์อักษรให้ทางผู้จัด) หากไม่มีการส่งข้อมูลทั้งหมดในพาสปอร์ตเป็นลายลักษณ์อักษรให้ทางผู้จัด และเกิดการออกชื่อนามสกุลในตัวหรือบัตรโดยสารผิดพลาด อาจมีผลให้ผู้โดยสารจะต้องรับผิดชอบในค่าใช้จ่ายใหม่ที่จะเกิดขึ้นทั้งหมด และสายการบินไม่มีระบบเสียค่าใช้จ่ายเพื่อแก้ไขตัวสะกดคำนำหน้าชื่อ / ชื่อ / นามสกุล หรือ การเปลี่ยนชื่อผู้เดินทาง

หากท่านต้องซื้อบัตรโดยสารภายในประเทศ (เครื่องบิน รถทัวร์, รถไฟ) เพื่อไปและกลับกรุงเทพฯ กรุณาเลือกซื้อบัตรโดยสารภายในประเทศประเภทที่สามารถเลื่อนวันและเวลาการเดินทางได้ ทั้งนี้เพื่อป้องกันปัญหาเที่ยวบินล่าช้าหรือการเปลี่ยนแปลงเวลาของเที่ยวบินหรือการเปลี่ยนแปลงวันเดินทาง

ตัวสายการบินไม่สามารถระบุที่นั่ง ชื่อแบบใช้วิธี RANDOM คือสุ่มเลือกที่โดยสารสายการบิน การจัดที่นั่งบนเครื่องบินเป็นไปโดยสายการบินเป็นผู้กำหนด ทางผู้จัดไม่สามารถเข้าไปแทรกแซงได้ แต่จะทำการ Request ให้ได้เท่านั้น

การเช็คอินตัวเดินทางที่เคาน์เตอร์สายการบิน เจ็อนไซ

- เคาน์เตอร์เช็คอินจะเปิดให้บริการก่อนเวลาเครื่องออกสาม (3) ชั่วโมง เคาน์เตอร์ จะปิดให้บริการก่อนเวลาออกเดินทาง (90) นาที ผู้โดยสารจำเป็นต้องดำเนินการให้เรียบร้อยภายในระยะเวลาที่ได้ระบุไว้ ทั้งนี้ไม่ว่าในกรณีใดๆ สายการบินสงวนสิทธิในการปฏิเสธการเดินทาง โดยไม่มีการคืนเงินค่าโดยสารที่ท่านได้ชำระไปแล้ว
- ไม่แสดงตนหรือยืนยันตัวตนเป็นตัวแทนต่อพนักงานของสายการบิน
- ไม่อาจแสดงเอกสารได้อย่างครบถ้วนและถูกต้อง (เอกสารการเดินทางที่ชำรุดไม่สมบูรณ์จัดว่าเป็นเอกสารที่ไม่ถูกต้อง)
- สำหรับท่านต้องมีตราอนุญาตเดินทางเข้าหรือออกนอกประเทศ (วีซ่า) ซึ่งจำเป็นต่อการเดินทางไปยังสถานที่ต่างๆ หรือเอกสารการแจ้งเข้าแจ้งออก หรือ เอกสารด้านการทำงาน Work Permit
- กระทำการประทุษร้ายแก่พนักงานของสายการบิน หรือก่อให้เกิดความวุ่นวาย ณ เคาน์เตอร์ของสายการบิน หรือดูหมิ่นเหยียดหยามพนักงานของสายการบินไม่ว่าโดยการกระทำหรือโดยวาจา
- หากรัฐบาลหรือหน่วยงานอื่นไม่อนุญาตให้ท่านเดินทางหรือขึ้นเครื่องบิน
- หากสายการบินเห็นควรว่าไม่สมควรแก่การเดินทางเนื่องจากอาการเมาสุราหรือมีลักษณะอาการที่เป็นอันตรายอย่างเห็นได้ชัดในทางการแพทย์ และ/หรือ หากสายการบินเห็นควรว่าไม่เหมาะสมในการเดินทางโดยเหตุผลทางการแพทย์ หรือเจ็อนไซทางการแพทย์ของท่านอาจก่อให้เกิดอันตรายต่อสุขภาพแก่ผู้โดยสารอื่น

อุ่นใจเพิ่ม เนื่องจากการเดินทางนั้นเต็มไปด้วยความเสี่ยง และความรับผิดชอบของทางสายการบินที่มีต่อผู้โดยสารนั้นมีจำกัด ดังนั้นจึงแนะนำให้ **ซื้อประกันภัยการเดินทางและสุขภาพเพิ่มเติม** ท่านสามารถเลือกซื้อความคุ้มครองตามที่ท่านต้องการ โดยเฉพาะกรณี เกิดเหตุเจ็บป่วยจะมีความสามารถในการจ่ายค่ารักษาได้ เนื่องจากหากเกิดเหตุดังกล่าวขึ้นในต่างประเทศ เช่น ประเทศเกาหลีใต้ จะมีค่าใช้จ่ายที่สูงมาก

เพื่อความคุ้มครองบาดเจ็บ เจ็บป่วย ไฟล์ยกเลิก ตกเครื่อง ยกเลิกเดินทาง กระเป๋าหาย พาสปอร์ตหาย ทีมแพทย์แกล็ก





by Mega Cruising Co.,Ltd.

ใบอนุญาต/Travel License: 11/09568



LINE @etravelway

Facebook @etravelway

Instagram etravelway

Phone 021166395

Z2436

- ❖ แผนคุ้มครองสุขภาพ เพียง 200 บาท รักษาพยาบาล+สุขภาพ - อุบัติเหตุ - ย้ายฉุกเฉิน+ส่งศพ - ทีมแพทย์ฉุกเฉิน
- ❖ แผนคุ้มครองสุขภาพ เพียง 500 บาท รักษาพยาบาล+สุขภาพ - อุบัติเหตุ - ย้ายฉุกเฉิน+ส่งศพ - ทีมแพทย์ฉุกเฉิน - ยกเลิกการเดินทาง - ลดจำนวนวันเดินทาง - กระเป๋าเดินทางหายหรือเสียหาย - ความล่าช้าของระบบขนส่งมวลชน - ความล่าช้าของสัมภาระ - การจี้โดยสลัดอากาศ - การพลัดต่อเที่ยวบิน - พาสปอร์ตหาย - ความรับผิดชอบต่อบุคคลภายนอก - เงินชดเชยระหว่างรักษาตัวในต่างประเทศ





ข้อตกลงและเงื่อนไขการเดินทางท่องเที่ยวเกี่ยวกับเรา

- จัดให้เฉพาะลูกค้าที่ประสงค์จะไปท่องเที่ยวตามรายการของทัวร์ทุกวันเท่านั้น หากท่านไม่สามารถร่วมทัวร์ทุกวัน แต่สมัครมาร่วมทัวร์เพียงเพื่อการใช้ตัวเครื่องบินและที่พักในราคาพิเศษ หากท่านไม่แจ้ง และปรากฏว่าท่านไม่ร่วมทัวร์ในบางวัน **ทางบริษัทจะคิดค่าดำเนินการในการแยกห้องเที่ยวเอง 300 USDต่อท่าน** (ก่อนซื้อทัวร์ จะต้องแจ้งความประสงค์ที่เป็นจริง เพื่อทางผู้จัดจะได้คิดค่าบริการที่เหมาะสม) **หมายเหตุ** หากการไปพบเพื่อนหรือญาติหรือไปติดต่อธุรกิจหรือท่องเที่ยวอิสระ ทำหลังจากที่รายการเสร็จสิ้นในแต่ละวันแล้ว ไม่เป็นเหตุที่ทางผู้จัด จะตัดการให้บริการท่านแต่อย่างใด
- ขอสงวนสิทธิ์ในการขายหรือไม่ขายให้แก่ท่านที่ต้องใช้รถเข็น หรือ มีโรคประจำตัวบางอย่าง หรือ ท้องอ่อนหรือท้องแก่มาก หรือ มีเด็กอายุ 1-2 ปี หรือ คนพิการ หรือ พระภิกษุสงฆ์ หรือ นักบวช (ก่อนซื้อทัวร์ จะต้องแจ้ง เพื่อหาข้อตกลงร่วมกัน เพราะเราคำนึงถึงความปลอดภัยและเพื่อสร้างความสุขแก่คณะผู้เดินทาง)
- ขอสงวนสิทธิ์ไม่รับท่านผู้เดินทางที่มีความประสงค์จะลักลอบเข้าประเทศเกาหลีใต้เพื่อไปทำงาน หรือเพื่อการอื่นใดอันมิใช่การท่องเที่ยว
- การเปลี่ยนแปลงรายการท่องเที่ยวในทุกการเดินทางอาจเกิดการเปลี่ยนแปลง ดังนี้ รายการท่องเที่ยว เมนูอาหาร โรงแรมที่พัก รถทัวร์ในแต่ละวันที่ได้จัดเตรียมไว้ (ทั้งช่วงนำเสนองาน ช่วงสรุป และช่วงเดินทางจริง) ขอสงวนสิทธิ์ในการเปลี่ยนแปลงหรือปรับปรุง โดยพยายามที่จะตามรายการสรุปให้ตรงมากที่สุด หรือในระดับ หรือในคุณภาพที่ใกล้เคียงมากที่สุด
- ขอสงวนสิทธิ์ปฏิเสธความรับผิดชอบค่าเสียหายที่เกิดกับชีวิต ร่างกาย การเจ็บป่วย การถูกทำร้าย ความตาย อุบัติเหตุต่างๆ สูญหายในทรัพย์สินหรืออย่างอื่น การนัดหยุดงาน ภัยธรรมชาติ การก่อจลาจล การปฏิวัติ และอื่นๆ ที่เกิดขึ้นทางตรงหรือทางอ้อม
- กรณีเกิดความผิดพลาดจากตัวแทนหรือหน่วยงานที่เกี่ยวข้อง จนมีการยกเลิก ลำช้า เปลี่ยนแปลง การบริการจากสายการบิน (ความสูญหายหรือเสียหายของสัมภาระ ความล่าช้าของเที่ยวบิน การยกเลิกเที่ยวบิน มีการยุบเที่ยวบินรวมกัน ตารางการเดินทางมีการเปลี่ยนแปลง เนื่องจากสายการบินพิจารณาสถานการณ์แล้วว่า อยู่นอกเหนือความควบคุม หรือเหตุผลเชิงพาณิชย์ หรือเหตุผลทางด้านความปลอดภัย เป็นต้น โดยจะปฏิบัติตามเงื่อนไขและข้อจำกัดความรับผิดชอบของแต่ละสายการบิน) บริษัทขนส่ง รถโดยสาร เรือบริการ หรือ หน่วยงานที่ให้บริการ ที่จะส่งผลทำให้เสียเวลาหรือยกเลิกรายการท่องเที่ยวทัวร์บางรายการหรือทั้งหมด ผู้เดินทางไม่สามารถเรียกร้องค่าเสียหาย ไม่ว่าในกรณีใดๆ ทั้งสิ้น ทั้งค่าเสียเวลา ค่าเสียโอกาส ค่าเสียความรู้สึก และค่าใช้จ่ายที่บริษัทจ่ายไปแล้ว เป็นต้น ขอให้ทราบว่า ผู้จัดจะดำเนินการโดยสุดความสามารถที่จะประสานงานให้เกิดประโยชน์สูงสุดแก่ลูกค้า แต่จะไม่คืนเงิน
- มัคคุเทศก์ พนักงานและตัวแทนของผู้จัด ไม่มีสิทธิ์ในการให้คำสัญญาใดๆ ทั้งสิ้นแทนผู้จัด นอกจากมีเอกสารลงนามโดยผู้มีอำนาจของผู้จัดกำกับ
- ผู้จัดจะไม่รับผิดชอบและไม่สามารถคืนค่าใช้จ่ายต่างๆ ได้ ในทุกกรณี เนื่องจากการชำระค่าทัวร์ในลักษณะเหมาจ่ายกับตัวแทนต่างๆ เช่น ไม่ผ่านการพิจารณาในการตรวจคนเข้าเมือง-ออกเมือง กรมแรงงาน การกระทำที่ส่อไปในทางผิดกฎหมาย การหลบหนี เข้าออกเมือง เอกสารเดินทางไม่ถูกต้อง การถูกปฏิเสธในกรณีอื่นๆ ไม่รับประทานอาหารบางมื้อ ไม่เที่ยวบางรายการ เป็นต้น
- ขอความร่วมมือในเรื่องความปลอดภัยของคนเดินทางหากผู้จัดหรือตัวแทนของประเทศที่ท่านได้เดินทางมา เดินทางไปสู่หรือเดินทางผ่าน เห็นว่าผู้โดยสารประพฤติตนที่อาจก่อให้เกิดอันตรายต่อผู้เดินทางอื่นๆ หรือทรัพย์สิน หรือขัดขวางการ





ปฏิบัติหน้าที่ของเจ้าหน้าที่ (ตัวแทน) หรือไม่ปฏิบัติตามคำชี้แจงของเจ้าหน้าที่ (ตัวแทน) ทางผู้จัดอาจใช้มาตรการตามที่เห็นสมควรเพื่อป้องกันไม่ให้ความประพฤติดังกล่าวดำเนินต่อไป ซึ่งรวมไปถึงการยับยั้ง และปฏิเสธให้บริการ

- การซื้อป้ิงการเลือกซื้อของนักท่องเที่ยว เป็นส่วนหนึ่งของการท่องเที่ยว โดยเฉพาะการท่องเที่ยวประเทศเกาหลีใต้ ซึ่งเป็นแหล่งช้อปปิ้งที่คนไทยชื่นชอบ โปรแกรมทัวร์อาจจะมีการรายการพาไปช้อปปิ้งยังสถานที่ต่างๆ โดยการเลือกซื้อของทุกอย่างเป็นเรื่องการตัดสินใจส่วนตัวเสมอ และทางผู้จัดขอสงวนสิทธิ์ไม่รับผิดชอบต่อการซื้อของท่าน
- กระเป๋า luggage ต้องยอมรับในความเสี่งของกระเป๋าทุกใบของตัวเอง (ท่านสามารถเลือกซื้อประกันเพิ่ม เกี่ยวกับสัมภาระกระเป๋า เพราะสายการบินมีกำหนดการจำกัดความรับผิดชอบต่อสัมภาระ) ทางทัวร์จะไม่รับผิดชอบต่อความเสียหาย สูญหาย ล่าช้า อุบัติเหตุ ที่เกิดจากกรณีใดๆ ทั้งสิ้น ซึ่งลูกค้าต้องเข้าใจว่า โดยปกติทุกฝ่าย เช่น คนขับรถ มัคคุเทศก์ หรือหัวหน้าทัวร์ ถึงแม้จะพยายามในการดูแลและระวังเรื่องสัมภาระกระเป๋าเดินทางลูกค้า

ผู้ร่วมเดินทางตกลงปฏิบัติตามข้อกำหนดและเงื่อนไขการเดินทางนี้ทุกประการและในกรณีมีข้อพิพาท ให้ถือคำตัดสินของผู้จัดเป็นที่สิ้นสุด





เพื่อการเดินทางอย่างอุ่นใจ หรือ เพื่อคนที่เรารัก..

ด้วยประกันการเดินทางเสริม ในเอเชีย ที่เพิ่มความคุ้มครองได้มากขึ้น...

สนใจ “ประกันภัยการเดินทางทั่วโลก” โปรดแจ้งเจ้าหน้าที่ ผู้ดูแลการจองทัวร์ ล่วงหน้าก่อนเดินทาง ไม่น้อยกว่า 1 สัปดาห์ และกรุณาชำระค่าประกันภัยการเดินทาง ยอดเต็มจำนวน หลังจากส่งรายชื่อผู้เอาประกันภัยแล้ว
ซื้อประกันภัย โทร 0 2116 6395 (auto)



| ข้อตกลงคุ้มครอง Coverage | ส่วนเสริมในเอเชีย | | | |
|---|-------------------|-----------------------------|-----------------------------|-----------------------------|
| | ASIA PLUS | | | |
| | Basic | Silver | Gold | Platinum |
| 1. ภาวะภัยกับภัยอุบัติเหตุส่วนบุคคล อ.บ.1* / Personal Accident Benefit | 1,000,000 | 2,000,000 | 5,000,000 | 5,000,000 |
| 2. ค่ารักษาพยาบาลจากอุบัติเหตุและฉุกเฉิน / Medical Expenses | 2,000,000 | 2,000,000 | 5,000,000 | 5,000,000 |
| 2.1 ค่ารักษาพยาบาลต่อเนื่องในประเทศไทย** / Follow-up treatment in Thailand | 50,000 | 200,000 | 300,000 | 500,000 |
| 2.2 ค่ารักษาพยาบาลที่นอกเหนือจากในประเทศไทย*** / Medical treatment in Thailand | 100,000 | 200,000 | 300,000 | 500,000 |
| 3. ภาวะฉุกเฉินย้ายฉุกเฉินและการส่งศพกลับประเทศ / Evacuation and repatriation | 2,000,000 | 2,000,000 | 5,000,000 | 5,000,000 |
| 4. ภาวะบริการทางการแพทย์ฉุกเฉิน / Emergency Medical Assistance | x | Actual Cost | Actual Cost | Actual Cost |
| 4.1 ภาวะช่วยเหลือผู้ป่วยที่ป่วยในต่างประเทศ / Compassionate visit | x | Actual Cost | Actual Cost | Actual Cost |
| 4.2 ภาวะส่งตัวผู้ป่วยกลับประเทศ / Return of minor | 250,000 | 250,000 | 250,000 | 250,000 |
| 4.3 ภาวะค้นหา การช่วยเหลือ และการกู้ภัย / Search, rescue and recovery | | | | |
| 5. ภาวะยกเลิกการเดินทาง / Trip cancellation | x | x | 100,000 | 100,000 |
| 6. ภาวะลดจำนวนวันเดินทาง / Trip curtailment | x | x | 100,000 | 100,000 |
| 7. ภาวะสูญหายหรือความเสียหายของสัมภาระส่วนบุคคล / Loss or damage of personal baggage | x | x | 50,000 | 50,000 |
| 8. ภาวะล่าช้าของอากาศยาน / Cover of delay | | | | |
| 8.1 ภาวะล่าช้าของระบบขนส่งมวลชน / Delays in means of public transport | x | 2,000 | 10,000 | 20,000 |
| 8.2 ภาวะล่าช้าของสัมภาระ / Delayed collection of baggage | x | 2,000 | 20,000 | 20,000 |
| 8.3 ภาวะจี้โดยผิดกฎหมาย / Hijack | x | x | 50,000 | 50,000 |
| 8.4 ภาวะพลาดต่อเที่ยวบิน / Missed connection - flight | x | 2,000 | 10,000 | 20,000 |
| 9. ภาวะสูญหายของหนังสือเดินทาง / Loss of passport | x | x | 5,000 | 5,000 |
| 10. ภาวะรับผิดชอบส่วนบุคคลภายนอก / Personal legal liability | x | 1,000,000 | 2,000,000 | 5,000,000 |
| 11. ภาวะรับผิดชอบส่วนเกินเช่ารถ / Rental car excess | x | x | 10,000 | 20,000 |
| 12. ภาวะเพิ่มระยะเวลาการเล่นกอล์ฟ / Golf extension | x | x | x | 20,000 |
| 13. เงินชดเชยค่าใช้สอยทางการแพทย์ในโรงพยาบาลต่างประเทศ / Overseas hospitalization benefit | x | 1,000 per day max 10,000 | 2,000 per day max 20,000 | 3,000 per day max 30,000 |

หมายเหตุ / Remark

* อ.บ. 1 หมายถึง การเสียชีวิต การสูญเสียอวัยวะ สายตา หรือทุพพลภาพถาวร สิ้นเชิงจากอุบัติเหตุ / Loss of, dismemberment, loss of sight or total permanent disability.

** ข้อ 2.1 ** ข้อ 2.2 บริษัทจะจ่ายค่าใช้จ่าย สำหรับการรักษาพยาบาลที่เกิดขึ้นในระยะเวลา 7 วันแรก นับจากเดินทางกลับถึงประเทศไทย /





2.1, 2.2 The company shall pay such costs incurred within 7 days of the return to Thailand.

ความคุ้มครองพิเศษ / Special Coverages

คุ้มครองค่ารักษาสูงถึง บาท
5,000,000

• คุ้มครองค่ารักษาพยาบาลจากอุบัติเหตุและเจ็บป่วย

• Covers medical expenses from injuries and illness up to 5,000,000 baht.

รักษาฟัน บาท
16,000

• คุ้มครองค่ารักษาพยาบาลฟันเพื่อบรรเทาความเจ็บปวดที่ต่างประเทศ ได้ถึง 16,000 บาท

• Dental treatment cover for relief of pain up to 16,000 baht.

ไม่ต้องสำรองจ่าย
รักษาได้ทุก sw.

• คุ้มครองค่ารักษาพยาบาลทั้ง IPD, OPD

• You don't have to advance money.

• Free choice of hospital. • Covers medical expenses for inpatient and outpatient treatment.

คุ้มครองกีฬาเสี่ยงภัย

• คุ้มครองค่ารักษาพยาบาลการบาดเจ็บจากกีฬาเสี่ยงภัย เช่น คาน้ำเล่นสกี เจ็ทโบ๊ท บันจี้จัมพ์

• Coverage includes medical expenses for injuries from certain high-risk sports such as diving, skiing, or bungee jumping.

ไม่จำกัดอายุ

• ไม่จำกัดอายุผู้ทำประกันภัย • No age limit

ช่วยเหลือ 24 hrs.
ทุกวันทั่วโลก

• ศูนย์ให้ความช่วยเหลือฉุกเฉินทางการแพทย์และการเดินทางทั่วโลก

+66 (2) 696 3650

• 24 hours. Worldwide emergency call center

+66 (2) 696 3650

หมายเหตุ / Remark

- การประกันภัยนี้ไม่คุ้มครองโรคประจำตัว การบาดเจ็บหรือเจ็บป่วยและสภาพที่เป็นมาก่อนการเอาประกันภัย / Pre-existing medical conditions are not covered.
- กรมธรรม์ประกันภัยการเดินทางต่างประเทศ พลัส เป็นการให้ความคุ้มครองการสูญเสียบัตรโดยสารที่ออกก่อนขึ้นเครื่องในต่างประเทศเท่านั้น ยกเว้นหมวด 5 การยกเลิกการเดินทางบริษัทจะให้ความคุ้มครองแก่ผู้เอาประกันภัยที่มีความจำเป็นและหลีกเลี่ยงไม่ได้ที่จะต้องยกเลิกการเดินทางก่อนขึ้นเครื่องที่กำหนด / Global Travel Insurance Plus covers loss while abroad only. Except Clause No.5: Flight cancellation, Company will cover all necessary and unavoidable cost of cancelled flight prior departure.
- ความคุ้มครองพิเศษขึ้นกับแผนประกันภัยที่ท่านเลือก / The coverage is as per the Plan Purchased.

| จำนวนวันเดินทาง (วัน) Period of Insurance (Days) | สำหรับเดินทางในเอเชีย | | | |
|--|-----------------------|--------|--------|----------|
| | ASIA PLUS | | | |
| | Basic | Silver | Gold | Platinum |
| แพนรายการเที่ยว / Single Trip | | | | |
| 1-4 | 200 | 290 | 470 | 688 |
| 5-6 | 240 | 300 | 595 | 999 |
| 7-8 | 280 | 427 | 690 | 1,300 |
| 9-10 | 340 | 597 | 850 | 1,600 |
| 11-15 | 450 | 767 | 1,150 | 2,150 |
| 16-22 | 524 | 937 | 1,650 | 2,795 |
| 23-31 | 628 | 1,108 | 2,030 | 3,300 |
| 32-45 | 770 | 1,364 | 2,450 | 4,325 |
| 46-60 | 907 | 1,620 | 2,995 | 5,226 |
| 61-75 | 1,220 | 2,215 | 3,775 | 6,450 |
| 76-94 | 1,475 | 2,641 | 4,200 | 7,500 |
| 95-105 | 1,975 | 2,962 | 5,720 | 9,990 |
| 106-121 | 2,350 | 3,371 | 6,450 | 11,100 |
| 122-151 | 2,775 | 4,016 | 7,950 | 13,740 |
| 152-182 | 3,260 | 4,922 | 9,775 | 15,975 |
| แพนรายปี เดินทางไม่จำกัดครั้ง แต่ครั้งไม่เกินจำนวนวันที่ระบุ / Annual Multi -Trip, max length per trip as per plan selected | | | | |
| Annual (max 31 days) | 1,200 | 1,992 | 2,850 | 4,400 |
| Annual (max 60 days) | 1,600 | 2,591 | 3,700 | 6,400 |
| Annual (max 90 days) | 1,900 | 3,200 | 5,000 | 8,700 |
| Annual (max 120 days) | 2,650 | 4,038 | 7,100 | 12,210 |
| Annual (max 365 days) | 5,925 | 10,785 | 22,000 | 35,150 |

■ เบี้ยประกันภัยสำหรับผู้เอาประกันภัยอายุไม่เกิน 75 ปี รวมภาษีอากรแล้วเป็นแล้ว / Premium shown is for insured up to 75 yrs of age includes tax and stamp.
■ สำหรับผู้เอาประกันภัยอายุ 76 ปีขึ้นไป เบี้ยประกันภัยจะคิดเป็น 2 เท่าของเบี้ยประกันภัยที่ระบุไว้ในตาราง / For insured aged 76 yrs and above, premium will be two times the amount shown in the table.

หมายเหตุ / Remark

1. การประกันภัยนี้ไม่คุ้มครองโรคประจำตัว การบาดเจ็บ หรือเจ็บป่วย และสภาพที่เป็นมาก่อนการเอาประกัน / Pre-existing medical conditions are not covered.

2. กรมธรรม์ประกันภัยการเดินทางต่างประเทศ พลัส เป็นการให้ความคุ้มครองการสูญเสียบัตรโดยสารที่ออกก่อนขึ้นเครื่องในต่างประเทศเท่านั้น ยกเว้นหมวด 5 การยกเลิกการเดินทาง บริษัทจะให้ความคุ้มครองแก่ผู้เอาประกันภัยที่มีความจำเป็น และ





by Mega Cruising Co.,Ltd.

ใบอนุญาต/Travel License: 11/09568



LINE @etravelway

Facebook @etravelway

Instagram etravelway

Phone 021166395

Z2436

หลีกเลี่ยงไม่ได้ที่จะต้องยกเลิกการเดินทางก่อนเริ่มการเดินทางตามกำหนดการ / Global Travel Insurance Plus covers loss while abroad only. Except Clause No.5: Flight cancellation,

Company will cover all necessary and unavoidable cost of cancelled flight prior departure.

3.ความคุ้มครองพิเศษขึ้นกับแผนประกันภัยที่ท่านเลือก / The coverage is as per the Plan Purchased.

