ภูฏาน ดินแดนแห่งศรัทธาในอ้อมกอดขุนเขาหิมาลัย 5 วัน 4 คืน

โดยสายการบิน ภูฏาน แอร์ไลน์

พาโร | ทิมพู |วัดชิมิลาคัง | โดชูลาพาส | พูนาคา | วัดทักซัง

ไม่รวม

- ค่าทิปพนักงานขับรถ และไกด์ท้องถิ่น (25 USD ต่อท่านต่อทริป)
- ค่าทิปมัคคุเทศก์จากเมืองไทย (15 USD ต่อท่านต่อทริป)

เพื่อประโยชน์ของผู้เดินทาง โปรดศึกษาเงื่อนไขการจองทัวร์ และการยกเลิกทัวร์ ที่ระบุในรายการ ทั้งหมดหลังจากท่านทำการจองทัวร์แล้ว ทางบริษัทฯจะถือว่าท่านเข้าใจ และพร้อมปฏิบัติตามเงื่อนไขดังกล่าว

สรุปการเดินทางโดยย่อ	
วันที่1	กรุงเทพฯ(สนามบินสุวรรณภูมิ) - สนามบินพาโร - พาโรซอง - พิพิธภัณฑ์สถานแห่งชาติ - วัดคิชู ลาคัง - เมืองทิมพู - ทำการไปรษณีย์ภูฏาน
วันที่2	สักการะองค์หลวงพ่อสัจจธรรม - ป้อมซิมโตคาซอง - วัดชิมิลาคัง - เมืองพูนาคา - ชมพูนาคาซอง
วันที่3	เมืองทิมพู - วัดดรุ๊กวังเกล - อนุสรณ์สถานแห่งชาติ - สวนสัตว์แห่งชาติ - ชมสัตว์ประจำชาติทาคิน - ตาชิโชซอง - เมืองพาโร
วันที่4	พิชิตวัดทักซัง(วัดถ้ำเสือ) - ช้อปปิ้งพาโรสตรีท
วันที่5	สนามบินพาโร - กรุงเทพฯ(สนามบินสุวรรณภูมิ)

วันที่ 1	กรุงเทพฯ (สนามบินสุวรรณภูมิ) (B3701 06.30 - 09.55) - พาโร - พาโรซอง - พิพิธภัณฑ์สถานแห่งชาติ - วัดคิชู ลาคัง - เมืองทิมพู - ที่ทำการไปรษณีย์

04.00 น. คณะพร้อมกันที่ **สนามบินสุวรรณภูมิ** ผู้โดยสารขาออกชั้น 4 ประตู 5 เคาน์เตอร์ K สายการบิน **ภูฏานแอร์ไลน์** โดยมีเจ้าหน้าที่คอยอำนวยความสะดวกจัดเตรียมเอกสารการเดินทางและสัมภาระให้กับท่าน

06.30 น. ออกเดินทางสู่ **เมืองพาโร ประเทศภูฏาน** โดยสายการบิน ภูฏานแอร์ไลน์ เที่ยวบินที่ **B3-701**

ประเทศภูฏาน (Bhutan) หรือ ชื่ออย่างเป็นทางการว่าราชอาณาจักรภูฏาน (Kingdom of Bhutan) ตั้งอยู่ทางตะวันออกของ**เทือกเขาหิมาลัย(Himalayas)** มีพรหมแดนติดกับ**ทิเบต (Tibet) และ อินเดีย (India)** ที่นี่มีเทือกเขาจำนวนมากจึงเป็นอีกประเทศหนึ่งที่ได้รับการขนานนามว่าเป็น **“สวิตเซอร์แลนด์แห่งเอเชีย”** เป็นประเทศดินแดนรวมแหล่งอารยธรรมต่างๆ ภูฏานนั้นมี 4 ฤดู คือ

ฤดูใบไม้ผลิ ระหว่างเดือน มีนาคม - พฤษภาคม เป็นช่วงดอกไม้กำลังเบ่งบานทั้งหุบเขา

ฤดูร้อนและฝน ระหว่างเดือน มิถนายน - สิงหาคม พืนป่าเขียวขจี ท้องฟ้าสีสันสดใส น้ำตกสวยงาม

ฤดูใบไม้ร่วง ระหว่างเดือน กันยายน - พฤศจิกายน เป็นช่วงใบไม้เปลี่ยนสีเหลืองทองอร่าม อากาศปลอดโปร่ง

ฤดูหนาว ระหว่างเดือน ธันวาคม - กุมภาพันธ์ อากาศหนาวเย็น ถึง อาจมีหิมะตกบ้าง ท้องฟ้าสีคราม

โดยอุณหภูมิเฉลี่ยประมาณ 10 องศา โดยแต่ละฤดูกาลจะมีเทศกาลสำคัญต่างๆ ทำให้เป็นจุดดึงดูดนักท่องเที่ยวให้มาเยือนได้ตลอดทั้งปี

09.55 น. เดินทางถึง **สนามบินพาโร ประเทศภูฏาน (Bhutan)** หลังผ่านพิธีการตรวจคนเข้าเมือง จากนั้นเดินทางเข้าสู่ **เมืองพาโร (Paro) ประเทศภูฏาน** เมืองพาโรซึ่งเป็นเมืองที่ถูกโอบอยู่ในวงล้อมของขุนเขา บนระดับความสูง 2,280 เมตร มีแม่น้ำปาชูไหลผ่าน อาคารบ้านเรือนจะเป็นสไตล์ภูฏานแท้ กรอบหน้าต่างไม้ลวดลายสีสันสดใส **นำชมพาโรซอง (Paro Dzong) หรือ รินปุงซอง (Rinpung Dzong)** ป้อมปราการและวิหารหลวงแห่งเมืองพาโร พาโรซองนับเป็นตัวอย่างสถาปัตยกรรมแบบภูฏานที่สมบูรณ์แบบที่สุด ทุกท่านจะเห็นถึงกำแพงสีขาวที่ก่อตัวขึ้นเป็นป้อมปราการสามารถเห็นได้ชัดเจนเป็น Landmark ของเมืองพาโร ตัวซองสร้างขึ้นในปี ค.ศ. 1644 โดย ท่านซับดรุง งาวัง นัมเกล พระอริยสงฆ์ ซึ่งเป็นผู้นำทางจิตวิญญาณและเป็นผู้รวบรวมประเทศภูฏานให้เป็นปึกแผ่น รวมถึงเป็นผู้วางระบบการบริหารงานและระบอบปกครองประเทศ ปัจจุบันเป็นสถานที่ทำงานของรัฐบาล รวมทั้งเป็นที่ตั้งขององค์กรบริหารสงฆ์ประจำเขตปกครองนั้นๆ ทางเข้าพาโรซองมี **สะพานไม้งามิ ซัม (Nyami Zam)** ทอดผ่านข้ามแม่น้ำที่สวยงามพาดผ่านแม่น้ำพาโร ที่ไหลมาจากต้นน้ำใน**ภูเขาจูโมลฮารี (Jumolhari)** ที่ซึ่งเคยเป็นฉากถ่ายทำในภาพยนตร์ฮอลลีวู้ดชื่อดัง เรื่อง **Little Buddha** เป็นอีกจุดที่ควรถ่ายรูปเก็บภาพความประทับใจ

กลางวัน รับประทานอาหารกลางวัน ณ ภัตตาคาร

บ่าย จากนั้นนำท่านชม **พิพิธภัณฑ์สถานแห่งชาติ (National Museum)** พิพิธภัณฑ์แห่งนี้เป็นที่เก็บรวบรวมหน้ากากศิลปะแบบพุทธมหายาน นิกายตันตระ ภาพพระบฏ อาวุธ เหรียญกษาปณ์ เครื่องมือเครื่องใช้ไม้สอยต่างๆ รวมถึงจัดแสดงความหลากหลายทางธรรมชาติอันสมบูรณ์ของประเทศเพื่อให้ทุกท่านได้รู้จักภูฏานมากขึ้น นำท่านชม**วัดคิชู ลาคัง (Kyichu Lhakhang)** หนึ่งในวัดที่เก่าแก่ในประเทศภูฏาน สมัยศตวรรษที่ 7 วัดนี้เป็นวัดที่มีความเชื่อว่าสร้างไว้เพื่อตรึงเท้าซ้ายของนางยักษ์ตนหนึ่งที่นอนทอดร่างปิดทับประเทศทิเบตและเทือกเขาหิมาลัยไว้ โดยวัดคิชู ลาคัง เป็นวัดที่เก่าแก่ที่สุดในภูฏาน

จากนั้นเดินทางสู่**เมืองทิมพู (Thimphu)** เมืองหลวงของประเทศภูฏานตั้งแต่ปี ค.ศ. 1961 นำท่านชม**ที่ทำการไปรษณีย์ภูฏาน (Bhutan Post Office)** ท่านสามารถถ่ายรูปทำแสตมป์ที่ระลึก และเลือกซื้อดวงตราไปรษณียากรของภูฏาน มีให้เลือกหลาย มีทั้งรูปวิวทิวทัศน์ธรรมชาติ, รูปวัด,ป้อมปราการ, รูปสัตว์ ,รูปดอกไม้ต่างๆ

ค่ำ รับประทานอาหารค่ำ ณ ภัตตาคาร

ที่พัก เดินทางเข้าสู่ที่พัก **HOTEL PEDLING** หรือเทียบเท่า

วันที่ 2 ทิมพู - สักการะองค์หลวงพ่อสัจจธรรม - จุดชมวิวชังเกกัง - โดชูลาพาส - วัดชิมิลาคัง - พูนาคา - พูนาคาซอง

เช้า **รับประทานอาหารเช้า ณ ห้องอาหารโรงแรม**

นำท่าน **สักการะองค์หลวงพ่อสัจจธรรม (Buddha Dordenma Statue)** ที่ตั้งอยู่สูงที่สุดในโลก โดยได้รับความแรงศรัทธาจากมหาเศรษฐีชาวสิงค์โปร์ ที่บริจาคเงินซื้อที่ดินและสร้างพระพุทธรูปให้แก่รัฐบาลประเทศภูฏาน มีเวลาให้ท่านไหว้ขอพรเพื่อเป็นศิริมงคล จากนั้นนำท่านชม**จุดชมวิวชังเกกัง (Sangaygang)** เป็นจุดชมวิวทิวทัศน์ที่สวยงามของหุบเขาเมืองทิมพู ให้ท่านได้อิสระเก็บภาพอันสวยงาม จากนั้นนำท่าน**ชมป้อมซิมโตคาซอง (Semtokha Dzong)** สร้างในปี ค.ศ.1629 ป้อมแห่งนี้มีชัยภูมิที่ถือเป็นยุทธศาสตร์ที่สำคัญแห่งเมืองทิมพู ถือเป็นป้อมปราการแห่งแรกที่ท่านซับดรุง งาวัง นัมเกล สร้างขึ้น เมืองพูนาคาอยู่ระดับความสูง 1,200 เมตร จากระดับน้ำทะเล

กลางวัน รับประทานอาหารกลางวัน ณ ภัตตาคาร

บ่าย นำท่านเดินทางต่อไปยัง **วัดชิมิลาคัง (Chimi Lhakhang)** โดยวัดที่ตั้งอยู่บนเนินเขา สร้างขึ้นในปี ค.ศ.1499 โดยลามะที่มีชื่อเสียง นามว่าท่าน Lama Drukpa Kunley วัดแห่งนี้ชาวภูฏาน กล่าวขานกันว่าใครที่มีบุตรยากหากมาอธิษฐานขอบุตรที่วัดแห่งนี้ก็จะได้สมใจ จากนั้นนำท่านเดินทางสู่**เมืองพูนาคา (Punakha)** เป็นเมือง

หลวงเก่าของภูฏานจนถึงปี ค.ศ. 1955 ก่อนที่จะย้ายเมืองหลวงไปที่เมืองทิมพู จากนั้นนำท่านชม**พูนาคาซอง (Punakha Dzong)** ป้อมปราการขนาดใหญ่ประจำเมืองพูนาคา สร้างขึ้นในปี 1637 โดยฉับดรุง งาวังนัมเกล ซึ่งได้รับการขนานนามว่าเป็น พระราชวังแห่งความสุขอันยิ่งใหญ่ “Palace of Great Happiness” และเป็นหนึ่งในป้อมปราการที่สวยงามที่สุดในภูฏาน เป็นป้อมที่สร้างเป็นอันดับสองของภูฏาน ประกอบไปด้วยหลายส่วน ทั้งพระตำหนัก ศาลาว่าการเมือง โบสถ์ และ วิหาร ปัจจุบันเป็นที่พักในฤดูหนาวของพระชั้นผู้ใหญ่ ป้อมนี้ตั้งอยู่ ณ บริเวณที่แม่น้ำ Pho chu และ แม่น้ำ Mo chu ไหลมาบรรจบกัน ท่านจะได้เห็น ลามะ (พระสงฆ์) จำนวนมากถึง 6,000 รูป ที่กำลังศึกษาพระธรรมและสวดมนต์

ค่ำ รับประทานอาหารค่ำ

ที่พัก เดินทางเข้าสู่ที่พัก **HOTEL PEMA KARPO** หรือเทียบเท่า

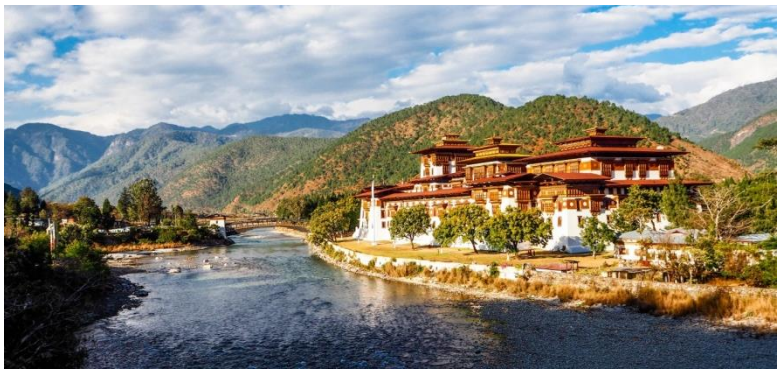

วันที่ 3 พูนาคา - โดชูลาพาส - อนุสรณ์สถานแห่งชาติ - สวนสัตว์แห่งชาติ - ตาชิโชซอง - พาโร

เช้า **รับประทานอาหารเช้า ณ ห้องอาหารโรงแรม**

นำท่านเดินทางสู่ **เมืองทิมพู (Thimphu)** ชมทัศนียภาพสองข้างทางและเทือกเขาหิมาลัยที่มีความสวยงาม ที่จะเป็นประสบการณ์ที่ดีที่ได้มาเยือนภูฏาน ระหว่างทางแวะชม **วัดดรุ๊กวังเกล (Drukwangyal Lhakhang Temple) ที่โดชูลาพาส (Dochula Pass)** ท่านจะได้ชมความงามของเจดีย์ บนระดับความสูง 3,150 เมตร จากระดับน้ำทะเล พร้อมวิวทิวทัศน์ของภูเขาหิมาลัยอันตระการตา และยอดเขาต่างๆเรียงรายกัน จากนั้นเดินทางต่อสู่เมืองทิมพู

กลางวัน รับประทานอาหารกลางวัน ณ ภัตตาคาร

บ่าย นำท่านชม**อนุสรณ์สถานแห่งชาติ (National Memorial Chorten)** อนุสรณ์แห่งนี้เป็นอนุสรณ์สถานแด่กษัตริย์รัชกาลที่ 3 แห่งประเทศภูฏานสร้างในปี ค.ศ.1974 มีผู้คนมากมายเดินทางมาแสวงบุญและสวดมนต์ประกอบพิธีกรรมทางศาสนาต่างๆ จากนั้นนำท่านชม **สวนสัตว์แห่งชาติของประเทศภูฏาน (National Zoo) ชมสัตว์ประจำชาติทาคิน (Takin)** ที่มีรูปร่างลักษณะพิเศษผสมระหว่างแพะกับวัว มีแห่งเดียวในประเทศภูฏานเท่านั้น ทาคินเป็นสัตว์ในตำนานประวัติศาสตร์ของศาสนาพุทธ จากนั้นนำท่านเดินทางเขาชม**ตาชิโชซอง (Tashichho Dzong)** มหาปราการแห่งศานาและวิหารหลวงแห่งเมืองทิมพู ตาชิโชซอง หมายถึง ป้อมแห่งศาสนาอันเป็นมงคล สร้างในสมัยศตวรรษที่ 12 ปัจจุบันเป็นสถานที่ทำงานของพระมหากษัตริย์ สถานที่ทำการของกระทรวงต่างๆ และวัด รวมทั้งเป็นพระราชวังฤดูร้อนของพระสังฆราช และบริเวณอันใกล้ท่านจะได้เห็นวังที่

ประทับส่วนพระองค์ของกษัตริย์จิกมี่ด้วย จากนั้นนำทุกท่านเดินทางสู่ **เมืองพาโร (Paro)**

ค่ำ รับประทานอาหารค่ำ

ที่พัก นำท่านเดินทางเข้าสู่ที่พัก MANDALA RESORT หรือเทียบเท่า

วันที่ 4 พิชิตวัดทักซัง(วัดถ้ำเสือ) - ข้อปิ้ง

เช้า **รับประทานอาหารเช้า ณ ห้องอาหารโรงแรม**

นำท่านออกเดินทางสู่ **วัดทักซัง (Taktshang Monastery)** หรือ **วัดถ้ำเสือ (Tiger's Nest in Bhutan)** มหาวิหารศักดิ์สิทธิ์ สร้างอยู่บนหน้าผาสูงกว่า 900 เมตร ตั้งแต่ศตวรรษที่ ชาวภูฏานมีความเชื่อว่าครั้งหนึ่งในชีวิตจะต้องได้ขึ้นมาแสวงบุญ เพื่อความเป็นสิริมงคลและเจริญก้าวหน้าของชีวิต ส่วนชื่อเรียก "ถ้ำเสือ" ของวัดนี้ได้มาจากตำนานที่เล่าขานต่อๆ กันมาว่า พระรินโปเชผู้เผยแผ่นิกายมหายานในภูฏานได้ขี่หลังเสือเหาะมายังหน้าผาแห่งนี้ และเข้าไปนั่งวิปัสสนากรรมฐานอยู่ในถ้ำเป็นเวลา 3 เดือน หลังจากนั้นใน พ.ศ. 2227 มีการสร้างวัดขึ้นที่นี่ และด้วยความสูงของผา ทำให้วัดนั้นอยู่ท่ามกลางเมฆหมอกสีขาวที่ล้อมรอบวัด การเดินทางมายังสถานที่แห่งนี้รถจะสามารถขึ้นได้แค่เนินเขาด้านล่างเท่านั้น จากนั้นทุกท่านสามารถเลือกเดินทางได้ 2 แบบ คือ เดินเท้า หรือ ขี่ม้า,ขี่ลา ,ขี่ล่อ เท่านั้น การเดินขึ้นไปยังวัด จะแบ่งเป็นช่วงแรกใช้เวลาเดินราว 2 ชม. จะถึงจุดแวะพักแรก ให้ท่านได้พักดื่มน้ำชา กาแฟ จากนั้นต่ออีกราว 1 ชม.ก็จะถึงจุดชมวิวแวะที่สอง จากนั้นเส้นทางจะเปลี่ยนเป็นบันไดขึ้นลง เข้าสู่วัดทักซัง นำทุกท่านสักการะสิ่งศักดิ์สิทธิ์ด้านใน และ ชมความงามของธรรมชาติบริเวณรอบวัดอย่างวิจิตรลงตัว (การเดินทางขึ้นชมวัดทักซัง ทางบริษัทแนะนำให้ท่านเดินเท้าขึ้นจะสะดวกและปลอดภัยมากกว่า แต่ถ้าหากท่านใดต้องการขี่ม้า รบกวนแจ้งกับทางหัวหน้าทัวร์ล่วงหน้าอย่างน้อยหนึ่งวันล่วงหน้า เพื่อทำการจองม้าให้ท่าน ค่าใช้จ่ายในการขี่ม้าไม่ได้รวมอยู่ในค่าทัวร์ โดยประมาณ 200-300 บาท จะขี่ม้าช่วงขาขึ้นเขาได้จนถึงจุดแวะพักแรกเท่านั้น)

กลางวัน รับประทานอาหารกลางวัน

บ่าย นำทุกท่านเดินเท้าลงจากเขา (ไม่สามารถอนุญาตให้นั่งม้าลงมาด้านล่างได้) จากนั้นให้ท่านได้เพลิดเพลินกับการช้อปปิ้งที่ **พาโรสตรีท (Paro Street)** ให้ท่านได้อิสระเลือกซื้อของฝากที่ระลึกตามอัธยาศัย

ค่ำ รับประทานอาหารค่ำ

ที่พัก นำท่านเดินทางเข้าสู่ที่พัก MANDALA RESORT หรือเทียบเท่า

วันที่ 5 พาโร - กรุงเทพฯ (สนามบินสุวรรณภูมิ) (B3700 10.35 - 16.05)

เช้า **รับประทานอาหารเช้า ณ ห้องอาหารโรงแรม**

นำท่านเดินทางสู่สนามบินพาโร เพื่อนำท่านเดินทางกลับสู่กรุงเทพ

10.35 น. ออกเดินทางสู่**กรุงเทพฯ** โดยสายการบิน **ภูฏานแอร์ไลน์** เที่ยวบินที่ **B3-700**

16.05 น. ถึง สนามบินสุวรรณภูมิ กรุงเทพมหานคร ด้วยความสวัสดิภาพ

อัตราค่าบริการ ต่อท่าน งดแถมกระเป๋า	ผู้ใหญ่พัก 2-3 ท่าน ท่านละ	เด็กอายุไม่เกิน 12 ปี (เสริมเตียง) ท่านละ	เด็กอายุไม่เกิน 12 ปี (ไม่เสริมเตียง) ท่านละ	ไม่รวมตั๋ว ท่านละ	พักเดี่ยวเพิ่ม ท่านละ
29ธ.ค.62-2 ม.ค. 63	59,900.-	59,900.-	59,900.-	32,900.-	4,900.-
18-22 ม.ค. 63	56,900.-	56,900.-	56,900.-	29,900.-	4,900.-
8-12 ก.พ. 63	56,900.-	56,900.-	56,900.-	29,900.-	4,900.-
14-18 มี.ค. 63	56,900.-	56,900.-	56,900.-	29,900.-	4,900.-
04-08 เม.ย. 63	56,900.-	56,900.-	56,900.-	29,900.-	5,900.-
11-15 เม.ย. 63	59,900.-	59,900.-	59,900.-	32,900.-	5,900.-
12-16 เม.ย. 63	59,900.-	59,900.-	59,900.-	32,900.-	5,900.-
1-5 พ.ค. 63	56,900.-	56,900.-	56,900.-	29,900.-	5,900.-
6-10 พ.ค. 63	56,900.-	56,900.-	56,900.-	29,900.-	5,900.-
โปรแกรมอาจจะมีการปรับเปลี่ยนตามความเหมาะสมของสภาพอากาศและฤดูกาล					

คำแนะนำ สำหรับผู้เดินทางที่ไม่ได้อยู่จังหวัดเดียวกับสนามบินที่ทริปเดินทาง และ/หรือ จำเป็นต้องซื้อตั๋วเครื่องบิน หรือการเดินทางรูปแบบอื่นๆ มายังสนามบินที่ทริปเดินทาง ก่อนออกตั๋วเครื่องบิน ภายในประเทศ / ระหว่างประเทศ หรือซื้อตั๋วรถไฟ หรือซื้อตั๋วรถโดยสาร ฯลฯ หรือมีการจองห้องพัก ล่วงหน้าก่อนวันเดินทางจริง ควรสอบถามยอดจองทัวร์ และตารางเวลาการเดินทางของทัวร์ที่ท่านจอง ที่แน่นอนจากเจ้าหน้าที่เป็นลายลักษณ์อักษร เพื่อเป็นการป้องกัน มิให้เกิดข้อผิดพลาดขึ้นกับท่านในภายหลัง

ทั้งนี้ ทางบริษัทขอสงวนสิทธิ์ไม่รับผิดชอบค่าใช้จ่ายที่อาจเกิดขึ้น หากท่านได้มีการจองการเดินทางดังกล่าวมายังสนามบินที่ทริปเดินทาง โดยยังไม่ได้รับการยืนยันเป็นลายลักษณ์อักษรจากทางบริษัทฯ

เพื่อประโยชน์ของผู้เดินทาง โปรดศึกษาเงื่อนไขการจองทัวร์ และการยกเลิกทัวร์ ที่ระบุในรายการทั้งหมดหลังจากท่านทำการจองทัวร์แล้ว ทางบริษัทฯจะถือว่าท่านเข้าใจ และพร้อมปฏิบัติตามเงื่อนไขดังกล่าว

เงื่อนไขการให้บริการ

1. กรุณาชำระค่ามัดจำทัวร์ 20,000 บาท/ท่าน ภายใน 36 ชั่วโมงหลังการจอง ที่นั่งจะยืนยันเมื่อได้รับเงินมัดจำแล้วเท่านั้น พร้อมส่งสำเนาหน้าหนังสือเดินทาง (ที่ไม่หมดอายุภายใน 6เดือน นับจากวันเริ่มเดินทาง/หนังสือเดินทางเล่มใหม่สามารถเดินทางได้เลย) และหลักฐานโอนเงินมาได้ที่ Fax 0 2116 6423
2. ค่าทัวร์ส่วนที่เหลือชำระก่อนการเดินทางไม่น้อยกว่า 25 วันทำการ(ในช่วงปกติ) หรือชำระก่อนการเดินทางไม่น้อยกว่า 31 วันทำการ(ในช่วงเทศกาล หรือเมื่อสายการบินเร่งออกบัตรโดยสาร) หรือตามวันเรียกเก็บเงินที่ระบุ(การไม่ชำระเงินค่ามัดจำ หรือชำระไม่ครบ หรือเช็คธนาคารถูกระงับการจ่ายไม่ว่าด้วยสาเหตุใดใด ผู้จัดมีสิทธิยกเลิกการจัดหรือยกเลิกการเดินทาง)
3.ส่งสำเนาหน้าพาสปอร์ตของผู้ที่เดินทาง ที่มีอายุการใช้งานไม่น้อยกว่า 6 เดือน หากไม่ส่งสำเนาหน้าพาสปอร์ตทางบริษัทขออนุญาติยกเลิกการจองทัวร์โดยอัตโนมัติ การยื่นขอวีซ่าใช้เพียงสำเนาหน้าหนังสือเดินทางเท่านั้น
4.เมื่อได้รับการยืนยันว่ากรุ๊ปออกเดินทางได้ ลูกค้าจัดเตรียมเอกสารให้การขอวีซ่าได้ทันที
5.หากท่านที่ต้องการออกตั๋วโดยสารภายในประเทศ (กรณีลูกค้าอยู่ต่างจังหวัด) ให้ท่านติดต่อเจ้าหน้าที่ ก่อนออกบัตรโดยสารทุกครั้ง หากออกบัตรโดยสารโดยมิแจ้งเจ้าหน้าที่ ทางบริษัทขอสงวนสิทธิ์ไม่รับผิดชอบ ค่าใช้จ่ายที่เกิดขึ้น
6.หากในคณะของท่านมีผู้ต้องการดูแลพิเศษ นั่งรถเข็น (Wheelchair), เด็ก, ผู้สูงอายุ, มีโรคประจำตัว หรือไม่สะดวกในการเดินทางท่องเที่ยว ท่านและครอบครัวต้องให้การดูแลสมาชิกภายในครอบครัวของท่านเอง เนื่องจากการเดินทางเป็นหมู่คณะ หัวหน้าทัวร์มีความจำเป็นต้องดูแลคณะทัวร์ทั้งหมด

อัตราค่าบริการนี้รวม

1 ค่าตั๋วเครื่องบิน ชั้นประหยัด (Economy Class) ที่ระบุวันเดินทางไปกลับพร้อมคณะ (ในกรณีมีความประสงค์อยู่ต่อ จะต้องไม่เกินจำนวนวัน และอยู่ภายใต้เงื่อนไขของสายการบิน)
2. ค่าภาษีสนามบินทุกแห่งตามรายการ
3. ค่ารถโค้ชปรับอากาศนำเที่ยวตามรายการ
4. ค่าห้องพักในโรงแรมตามที่ระบุในรายการหรือเทียบเท่า (3 ดาว - 4 ดาว)

5. ค่าอาหารตามที่ระบุในรายการ
6. ค่าเข้าชมสถานที่ท่องเที่ยวตามรายการ
7. ค่าประกันภัยการเดินทางรายบุคคล (หากต้องการเงื่อนไขกรมธรรม์สอบถามได้จากเจ้าหน้าที่)
   ค่าประกันอุบัติเหตุคุ้มครองในระหว่างการเดินทางวงเงินไม่เกินท่านละ 1,000,000 บาท
   ค่ารักษาพยาบาลในกรณีเกิดอุบัติเหตุวงเงินไม่เกินท่านละ 500,000 บาท (ตามเงื่อนไขกรมธรรม์)
   ลูกค้าท่านใดสนใจ ซื้อประกันการเดินทางสำหรับครอบคลุมเรื่องสุขภาพสามารถสอบถามข้อมูลเพิ่มเติมกับทางบริษัทได้
   เบี้ยประกันเริ่มต้น 341 บาท [ระยะเวลา 4-6 วัน]
   เบี้ยประกันเริ่มต้น 395 บาท [ระยะเวลา 7-10 วัน]
   **ความครอบคลุมผู้เอาประกันที่มีอายุตั้งแต่แรกเกิด ถึง 85 ปี **
   [รักษาพยาบาล 2 ล้าน, เสียชีวิตหรือเสียอวัยวะจากอุบัติเหตุ 1.5 ล้านบาท]
8. ค่ามัคคุเทศก์ของบริษัทดูแลตลอดการเดินทาง (ไม่รวมทิปมัคคุเทศก์)
9. ค่าภาษีมูลค่าเพิ่ม 7% และหัก ณ ที่จ่าย 3 %
10. ค่าธรรมเนียมวีซ่าเข้าประเทศภูฏาน

อัตราค่าบริการนี้ไม่รวม

1. ค่าธรรมเนียมการจัดทำหนังสือเดินทาง
2. ค่าใช้จ่ายส่วนตัว อาทิเช่น ค่าเครื่องดื่มที่สั่งพิเศษ, ค่าโทรศัพท์, ค่าซักรีด, ค่าธรรมเนียมหนังสือเดินทาง, ค่าน้ำหนักเกินจากทางสายการบินกำหนดเกินกว่า 30 ก.ก.และมากกว่า 1 ชิ้น, ค่ารักษาพยาบาล กรณีเกิดการเจ็บป่วยจากโรคประจำตัว, ค่ากระเป๋าเดินทางหรือของมีค่าที่สูญหายในระหว่างการเดินทาง เป็นต้น
3. ค่าธรรมเนียมน้ำมันและภาษีสนามบิน ในกรณีที่สายการบินมีการปรับขึ้นราคา
4. ค่าบริการยกกระเป๋าในโรงแรม ซึ่งท่านจะต้องดูแลกระเป๋าและทรัพย์สินด้วยตัวท่านเอง
5. ค่าขึ้นม้าวัดทักซัง
6. ค่าทิปพนักงานขับรถ และไกด์ท้องถิ่น (25 USD ต่อท่านต่อทริป)
7. ค่าทิปมัคคุเทศก์จากเมืองไทย (15 USD ต่อท่านต่อทริป)

หากท่านไม่ผ่านการอนุมัติวีซ่าหรือยกเลิกการเดินทางโดยเหตุจำเป็น
ทางบริษัทขอเก็บเฉพาะค่าใช้จ่ายที่เกิดขึ้นจริง

ข้อมูลเพิ่มเติมเรื่องตั๋วเครื่องบินและที่นั่งบนเครื่องบิน

1. ทางบริษัทได้สำรองที่นั่งพร้อมชำระเงินมัดจำค่าตั๋วเครื่องบินแล้ว หากท่านยกเลิกทัวร์ ไม่ว่าจะด้วยสาเหตุใด ทางบริษัทขอสงวนสิทธิ์การเรียกเก็บค่ามัดจำตั๋วเครื่องบิน ซึ่งมีค่าใช้จ่าย ประมาณ 1,000 - 5,000 บาท แล้วแต่สายการบินและช่วงเวลาเดินทาง

2. หากตั๋วเครื่องบินทำการออกแล้ว แต่ท่านไม่สารถออกเดินทางได้ ทางบริษัทขอสงวนสิทธิ์เรียกเก็บค่าใช้จ่ายตามที่เกิดขึ้นจริง และรอ Refund จากทางสายการบิน ใช้เวลาประมาณ 3- 6 เดือนเป็นอย่างน้อย
3. นั่งที่ Long Leg โดยปกติอยู่บริเวณทางออกประตูฉุกเฉิน และผู้ที่จะนั่งต้องมีคุณสมบัติตรงตามที่สายการบินกำหนด เช่น ต้องเป็นผู้ที่มีร่างกายแข็งแรง และช่วยเหลือผู้อื่นได้อย่างรวดเร็วในกรณีที่เครื่องบินมีปัญหา เช่น สามารถเปิดประตูฉุกเฉินได้ (น้ำหนักประมาณ 20 กิโลกรัม) ไม่ใช่ผู้ที่มีปัญหาทางด้านสุขภาพและร่างกาย และอำนาจในการให้ที่นั่ง Long leg ขึ้นอยู่กับทางเจ้าหน้าที่เช็คอินสายการบิน ตอนเวลาที่เช็คอินเท่านั้น

กรณียกเลิกการเดินทาง

1.	แจ้งยกเลิก 45 วันทำการ ขึ้นไปก่อนการเดินทาง	คืนค่าใช้จ่ายทั้งหมด
2.	แจ้งยกเลิกภายใน 30-44 วันทำการก่อนเดินทาง	เก็บค่าใช้จ่าย ท่านละ 10,000 บาท
3.	แจ้งยกเลิกภายใน 16-29 วันทำการก่อนเดินทาง	เก็บค่าใช้จ่าย ท่านละ 20,000 บาท
4.	แจ้งยกเลิกน้อยกว่า 15 วันทำการก่อนเดินทาง	ทางบริษัทฯขอสงวนสิทธิ์ เก็บค่าใช้จ่ายทั้งหมด

5. บริษัทขอสงวนสิทธิ์ในการเก็บค่าใช้จ่ายทั้งหมดกรณีท่านยกเลิกการเดินทางและมีผลทำให้คณะเดินทางไม่ครบตามจำนวนที่ บริษัทฯกำหนดไว้ (30ท่านขึ้นไป) เนื่องจากเกิดความเสียหายต่อทางบริษัทและผู้เดินทางอื่นที่เดินทางในคณะเดียวกันบริษัทต้องนำไปชำระค่าเสียหายต่างๆที่เกิดจากการยกเลิกของท่าน
6. กรณีเจ็บป่วย จนไม่สามารถเดินทางได้ ซึ่งจะต้องมีใบรับรองแพทย์จากโรงพยาบาลรับรอง บริษัทฯจะทำการเลื่อนการเดินทางของท่าน ไปยังคณะต่อไปแต่ทั้งนี้ท่านจะต้องเสียค่าใช้จ่ายที่ไม่สามารถเรียกคืนได้คือ ค่าธรรมเนียมในการมัดจำตั๋ว และค่าธรรมเนียมวีซ่าตามที่ สถานทูตฯ เรียกเก็บ
7. กรณียื่นวีซ่าแล้วไม่ได้รับการอนุมัติวีซ่าจากทางสถานทูต (วีซ่าไม่ผ่าน) และท่านได้ชำระค่าทัวร์หรือมัดจำมาแล้ว ทางบริษัทฯ ขอเก็บเฉพาะค่าใช้จ่ายที่เกิดขึ้นจริง เช่น ค่าวีซ่าและค่าบริการยื่นวีซ่า / ค่ามัดจำตั๋วเครื่องบิน หรือค่าตั๋วเครื่องบิน (กรณีออกตั๋วเครื่องบินแล้ว) ค่าส่วนต่างในกรณีที่กรุ๊ปออกเดินทางไม่ครบตามจำนวน
8. กรณีวีซ่าผ่านแล้ว แจ้งยกเลิกก่อนหรือหลังออกตั๋วโดยสาร บริษัทฯ ขอสงวนสิทธิ์ในการไม่คืนค่าทัวร์ทั้งหมด
9. กรณีผู้เดินทางไม่สามารถเข้า-ออกเมืองได้ เนื่องจากปลอมแปลงหรือการห้ามของเจ้าหน้าที่ ไม่ว่าเหตุผลใดๆตามทางบริษัทของสงวนสิทธิ์ในการ ไม่คืนค่าทัวร์ทั้งหมด

ข้อมูลเพิ่มเติมเรื่องโรงแรมที่พัก

1. เนื่องจากการวางแปลนห้องพักของแต่ละโรงแรมแตกต่างกัน จึงอาจทำให้ห้องพักแบบห้องเดี่ยว (Single) ,ห้องคู่ (Twin/Double) และห้องพักแบบ 3 ท่าน/3 เตียง (Triple Room) ห้องพักต่างประเภทอาจจะไม่ติดกันและบางโรงแรม อาจจะไม่มีห้องพักแบบ 3 ท่าน แต่อาจจะได้เป็น 1 เตียงใหญ่กับ 1 เตียงพับเสริม

เพื่อการเดินทางอย่างอุ่นใจ หรือ เพื่อคนที่เรารัก..

ด้วยประกันการทางเดินเสริม ในเอเชีย ที่เพิ่มความคุ้มครองได้มากขึ้น...

สนใจ “ประกันภัยการเดินทางทั่วโลก” โปรดแจ้งเจ้าหน้าที่ ผู้ดูแลการจองทัวร์ ล่วงหน้าก่อนเดินทาง ไม่น้อยกว่า 1 สัปดาห์ และกรุณาชำระค่าประกันภัยการเดินทาง ยอดเต็มจำนวน หลังจากส่งรายชื่อผู้เอาประกันภัยแล้ว

ซื้อประกันภัย โทร 0 2116 6395 (auto)

ข้อตกลงคุ้มครอง Coverage	สำหรับเดินทางในเอเชีย ASIA PLUS Basic	Silver	Gold	Platinum
1. การประกันภัยอุบัติเหตุส่วนบุคคล อ.บ.1* / Personal Accident Benefit	1,000,000	2,000,000	5,000,000	5,000,000
2. ค่ารักษาพยาบาลจากอุบัติเหตุและสุขภาพ / Medical Expenses	2,000,000	2,000,000	5,000,000	5,000,000
2.1 การรักษาพยาบาลต่อเนื่องในประเทศไทย** / Follow-up treatment in Thailand	50,000	200,000	300,000	500,000
2.2 การรับการรักษาพยาบาลครั้งแรกในประเทศไทย*** / Medical treatment in Thailand	100,000	200,000	300,000	500,000
3. การเคลื่อนย้ายฉุกเฉินและการส่งศพกลับประเทศ / Evacuation and repatriation	2,000,000	2,000,000	5,000,000	5,000,000
4. การรับการความช่วยเหลือทางการแพทย์ฉุกเฉิน / Emergency Medical Assistance	x	Actual Cost	Actual Cost	Actual Cost
4.1 การเยี่ยมผู้เอาประกันภัยในต่างประเทศ / Compassionate visit	x	Actual Cost	Actual Cost	Actual Cost
4.2 การส่งผู้เยาว์กลับประเทศ / Return of minor	250,000	250,000	250,000	250,000
4.3 การค้นหา การช่วยชีวิต และการกู้ภัย / Search, rescue and recovery				
5. การยกเลิกการเดินทาง / Trip cancellation	x	x	100,000	100,000
6. การลดจำนวนวันเดินทาง / Trip curtailment	x	x	100,000	100,000
7. ความสูญเสียหรือความเสียหายของสัมภาระในการเดินทาง / Loss or damage of personal baggage	x	x	50,000	50,000
8. การล่าช้าของการเดินทาง / Cover of delay				
8.1 การล่าช้าของระบบขนส่งสาธารณะ / Delays in means of public transport	x	2,000	10,000	20,000
8.2 การล่าช้าของสัมภาระ / Delayed collection of baggage	x	2,000	20,000	20,000
8.3 การจี้โดยสารอากาศ / Hijack	x	x	50,000	50,000
8.4 การพลาดต่อเที่ยวบิน / Missed connection - flight	x	2,000	10,000	20,000
9. การสูญหายของหนังสือเดินทาง / Loss of passport	x	x	5,000	5,000
10. ความรับผิดต่อบุคคลภายนอก / Personal legal liability	x	1,000,000	2,000,000	5,000,000
11. ความรับผิดส่วนแรกสำหรับรถเช่า / Rental car excess	x	x	10,000	20,000
12. ความคุ้มครองกีฬากอล์ฟ / Golf extension	x	x	x	20,000
13. เงินชดเชยรายได้ระหว่างรักษาตัวในโรงพยาบาลต่างประเทศ / Overseas hospitalization benefit	x	1,000 per day max 10,000	2,000 per day max 20,000	3,000 per day max 30,000

หมายเหตุ / Remark

* อ.บ. 1 หมายถึง การเสียชีวิต การสูญเสียอวัยวะ สายตา หรือทุพพลภาพถาวร สิ้นเชิงจากอุบัติเหตุ / Loss of, dismemberment, loss of sight or total permanent disability.

** ข้อ 2.1 ** ข้อ 2.2 บริษัทฯจะจ่ายค่าใช้จ่าย สำหรับการรักษาพยาบาลที่ได้เกิดขึ้นในระยะเวลา 7 วันแรก นับจากเดินทางกลับถึงประเทศไทย /

2.1, 2.2 The company shall pay such costs incurred within 7 days of the return to Thailand.

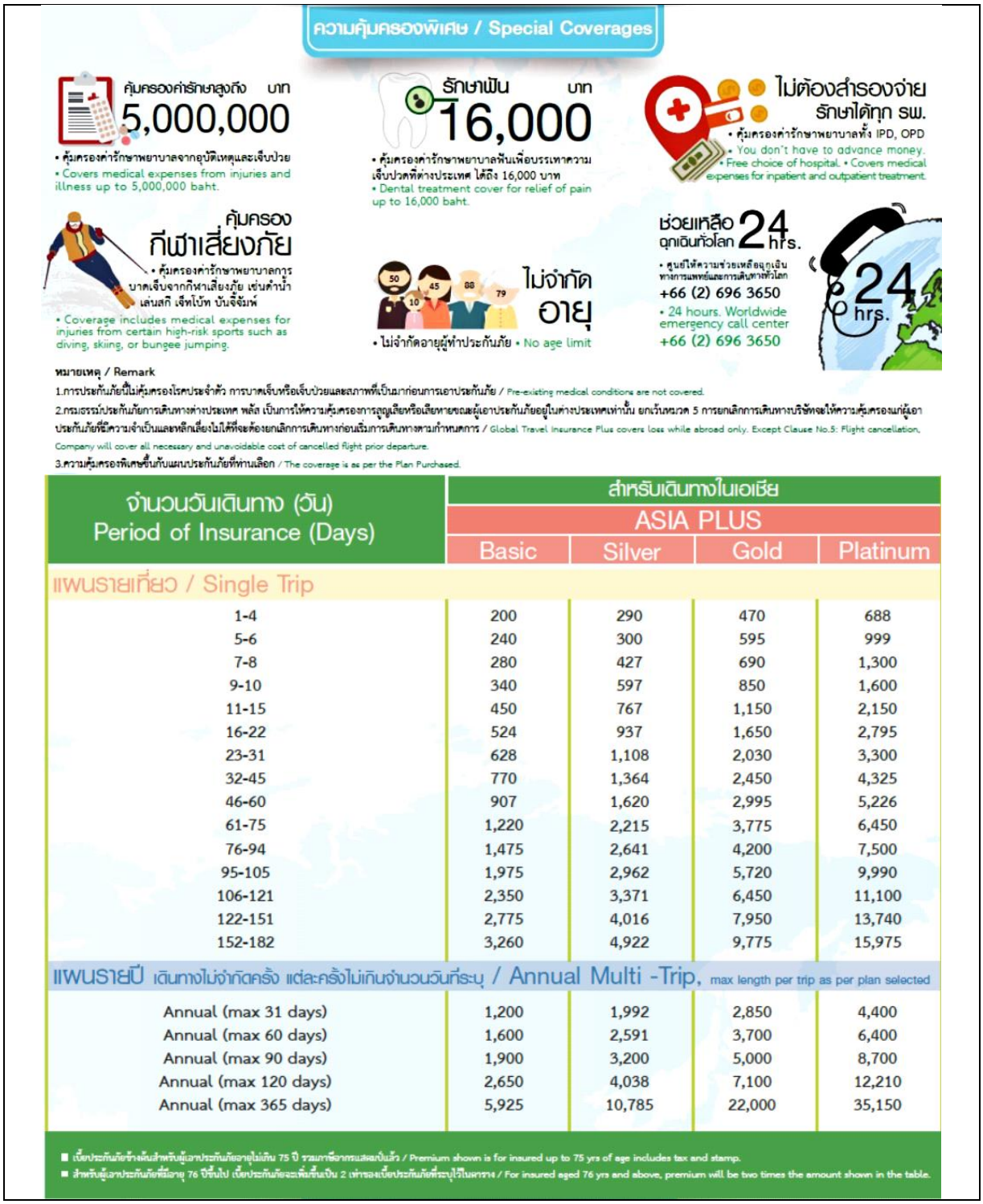

จำนวนวันเดินทาง (วัน) Period of Insurance (Days)	สำหรับเดินทางในเอเชีย ASIA PLUS			
	Basic	Silver	Gold	Platinum
แผนรายเที่ยว / Single Trip				
1-4	200	290	470	688
5-6	240	300	595	999
7-8	280	427	690	1,300
9-10	340	597	850	1,600
11-15	450	767	1,150	2,150
16-22	524	937	1,650	2,795
23-31	628	1,108	2,030	3,300
32-45	770	1,364	2,450	4,325
46-60	907	1,620	2,995	5,226
61-75	1,220	2,215	3,775	6,450
76-94	1,475	2,641	4,200	7,500
95-105	1,975	2,962	5,720	9,990
106-121	2,350	3,371	6,450	11,100
122-151	2,775	4,016	7,950	13,740
152-182	3,260	4,922	9,775	15,975
แผนรายปี เดินทางไม่จำกัดครั้ง แต่ละครั้งไม่เกินจำนวนวันที่ระบุ / Annual Multi -Trip, max length per trip as per plan selected				
Annual (max 31 days)	1,200	1,992	2,850	4,400
Annual (max 60 days)	1,600	2,591	3,700	6,400
Annual (max 90 days)	1,900	3,200	5,000	8,700
Annual (max 120 days)	2,650	4,038	7,100	12,210
Annual (max 365 days)	5,925	10,785	22,000	35,150

■ เบี้ยประกันภัยข้างต้นสำหรับผู้เอาประกันภัยอายุไม่เกิน 75 ปี รวมภาษีอากรแสตมป์แล้ว / Premium shown is for insured up to 75 yrs of age includes tax and stamp.
■ สำหรับผู้เอาประกันภัยที่มีอายุ 76 ปีขึ้นไป เบี้ยประกันภัยจะเพิ่มขึ้นเป็น 2 เท่าของเบี้ยประกันภัยที่ระบุไว้ในตาราง / For insured aged 76 yrs and above, premium will be two times the amount shown in the table.

หมายเหตุ / Remark

1. การประกันภัยนี้ไม่คุ้มครองโรคประจำตัว การบาดเจ็บ หรือเจ็บป่วย และสภาพที่เป็นมาก่อนการเอาประกัน / Pre-existing medical conditions are not covered.

2.กรมธรรม์ประกันภัยการเดินทางต่างประเทศ พลัส เป็นการให้ความคุ้มครองการสูญเสีย หรือเสียหายขณะผู้เอาประกันภัยอยู่ในต่างประเทศเท่านั้น ยกเว้นหมวด 5 การยกเลิกการเดินทาง บริษัทจะให้ความคุ้มครองแก่ผู้เอาประกันภัยที่มีความจำเป็น และหลีกเลี่ยงไม่ได้ที่จะต้องยกเลิกการเดินทางก่อนเริ่มการเดินทางตาม

กำหนดการ / Global Travel Insurance Plus covers loss while abroad only. Except Clau se No.5: Flight cancellation,

Company will cover all necessary and unavoidable cost of cancelled flight prior departure.

3.ความคุ้มครองพิเศษขึ้นกับแผนประกันภัยที่ท่านเลือก / The coverage is as per the Plan Purchased.