



กัมพูชา 3 วัน 2 คืน

โปรแกรมการเดินทาง 3 วัน 2 คืน : เดินทางโดยสายการบินเอมิเรตส์



BKK	→	PNH	PNH	→	BKK
เที่ยวบิน	ออก	ถึง	เที่ยวบิน	ออก	ถึง
EK370	20.00	21.25	EK371	23.25	00.40

ไม่รวมค่าทิปไกด์ท้องถิ่น, คนขับรถ, ผู้ช่วยคนขับรถ 600 บาท/ทริป/ลูกทัวร์ 1 ท่าน (บังคับตามระเบียบธรรมเนียมของประเทศคัมพูชา)

เพื่อประโยชน์ของผู้เดินทาง โปรดศึกษาเงื่อนไขการจองทัวร์ และการยกเลิกทัวร์ ที่ระบุในรายการทั้งหมดหลังจากท่านทำการจองทัวร์แล้ว ทางบริษัทฯจะถือว่าท่านเข้าใจ และพร้อมปฏิบัติตามเงื่อนไขดังกล่าว

สรุปการเดินทางโดยย่อ

วันที่1	กรุงเทพฯ (สนามบินสุวรรณภูมิ) - สนามบินพนมเปญ
วันที่2	วัดพนม - พระบรมราชวังจตุมุขสิริมงคล - เสียมเรียบ - ศาลองค์เจ๊ก องค์กรจอม - ชมโชว์ระบำอัสปรา
วันที่3	นครธม - ปราสาทบันทายศรี - ปราสาทบายน - ปราสาทตาพรหม - นครวัด - ตลาดชาจ๊ะ - สนามบินเสียมเรียบ - บินภายในสู่สนามบินพนมเปญ - กรุงเทพฯ (สนามบินสุวรรณภูมิ)

วันแรก กรุงเทพฯ - พนมเปญ (~/~/บริการอาหารเย็นบนเครื่อง)

17.30 น. พร้อมกันที่ ท่าอากาศยานสุวรรณภูมิชั้น 4 ประตู 8 Row T เคาน์เตอร์สายการบินเอมิเรตส์

Emirate Airline (EK) โดยมีเจ้าหน้าที่อำนวยความสะดวกแก่ทุกท่าน



20.00 น. ออกเดินทางสู่เมืองพนมเปญ โดยสายการบินเอมิเรตส์เที่ยวบิน EK 370 (ใช้เวลาบิน 1 ชั่วโมง กับ 25 นาที)

บริการอาหารและเครื่องดื่มบนเครื่อง

21.25 น. ถึงสนามบิน สนามบินพนมเปญ ผ่านพิธีการตรวจคนเข้าเมืองเป็นที่เรียบร้อยแล้ว (เวลาท้องถิ่นที่กัมพูชาเท่ากับประเทศไทย)

****นำท่านเข้าสู่ที่พัก SAMNANGLAOR HOTEL โรงแรมหรูห้าระดับ 4 ดาว หรือเทียบเท่า****

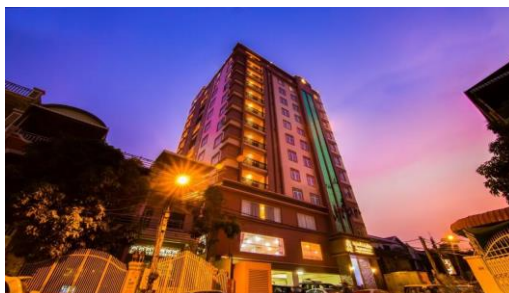



วันที่สอง พนมเปญ - วัดพนม - พระบรมราชวังจตุมขลirimงคล •เสียมเรียบ - ศาลองค์เจ็ก - องค์จอม - ชมโชว์ระบำอัปสร (เช้า/กลางวัน/เย็น)

เช้า บริการอาหารเช้า ณ ห้องอาหารของโรงแรม

จากนั้น หลังอาหารเช้านำท่านเดินทางสู่ **เดินทางสู่ : วัดพนม(Phnom Temple)**วัดพนมเป็นวัดที่สำคัญมาก ซึ่งกรุงพนมเปญก็มีที่มาจากวัดแห่งนี้ด้วย ดั้งมีตำนานพื้นบ้านกล่าวว่า เมื่อราวหกร้อยปีก่อน มีเศรษฐีชาวเขมรผู้หนึ่งชื่อเพ็ญ ได้ไปพบพระพุทธรูปน้ำพัดมาเกยฝั่งหลายองค์ นางมีศรัทธาแก่กล้าในพระศาสนา จึงได้สร้างวัดขึ้นบนยอดเขาที่อยู่ใกล้ๆ กันเพื่อเป็นที่ประดิษฐานพระพุทธรูปเหล่านั้น แม้เขาลูกนี้จะสูงเพียง 27 เมตร แต่ก็ถือเป็นเขาที่สูงที่สุดในละแวกนี้ จึงเรียกกันเรื่อยมาว่า "พนมเปญ" แปลว่า "เขายายเพ็ญ"

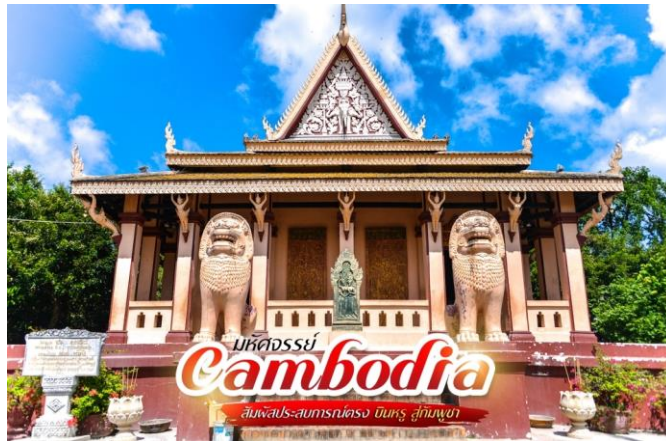

จากนั้น **เดินทางสู่ : พระบรมราชวังจตุมขลirimงคล (Royal Palace Of Phnom Penh)**พระบรมราชวังจตุมขลirimงคลเป็นกลุ่มอาคารพระราชมนเทียรของพระมหากษัตริย์กัมพูชา พระเจ้าแผ่นดินกัมพูชาเสด็จประทับที่นั่นนับแต่แรกสร้างใน ค.ศ. 1866 และเสด็จไปประทับที่อื่นเมื่อบ้านเมืองวุ่นวายเพราะเขมรแดงเรื่องอำนาจ ชาวไทยมักเรียกพระราชวังแห่งนี้ว่า "พระราชวังเขมรินทร์" พระบรมราชวังนี้สร้างขึ้นหลังจากที่พระบาทสมเด็จพระนโรดม พรหมบริรักษ์ ทรงย้ายเมืองหลวงจากกรุงอุดง มายังกรุงพนมเปญในช่วงกลางคริสต์ศตวรรษที่ 19

เที่ยง รับประทานอาหารกลางวัน ณ ภัตตาคาร

จากนั้น หลังอาหารเช้านำท่านเดินทางสู่ **เมืองเสียมเรียบ** ชมวิทิวทัศน์และวิถีชีวิตชาวกัมพูชาระหว่างเส้นทาง (ระยะทาง 350 กิโลเมตร ใช้เวลาเดินทางประมาณ 5 ชั่วโมง)

จากนั้น นำทุกท่านกราบสักการะ **ศาลองค์เจ็ก องค์จอม** ที่มีชื่อเสียงตั้งแต่สมัยพระเจ้าชัยวรมันที่ 2 ในสมัยนั้นองค์เจ็ก องค์จอม มีความสามารถในเรื่องการรบเป็นอย่างมากเป็นที่เกรงขามของข้าศึกศัตรู เป็นผู้ที่มีจิตใจงามเป็นอย่างมากในยามว่างเว้นจากศึกสงคราม หากมีนักโทษคนไหนที่ไม่ได้ทำความผิดที่ร้ายแรงมาก พระองค์ก็จะขอภัยโทษให้ จึงเป็นที่เคารพรัก นับถือของคนในเมืองเสียมเรียบเป็นอย่างมาก 400 ปีต่อมา กัมพูชาเปลี่ยนมานับถือศาสนาพุทธ และได้มีการศึกษาประวัติของเจ้าเจกและเจ้าจอม และเห็นว่าเป็นบุคคลตัวอย่างที่ประพฤติตนดีมาก จึงได้มีการสร้างรูปเคารพ





19.00น. ๑๐) บริการอาหารค่ำแบบบุฟเฟต์ อิมพอร์ตกับอาหารนานาชาติชนิด พร้อมชมโชว์การแสดงชุดระบำอัปสร ศิลปะพื้นเมืองของกัมพูชาที่เป็นการแสดงที่สวยงาม ให้ทุกท่านได้เก็บภาพเป็นที่ระลึกไว้เป็นความทรงจำ

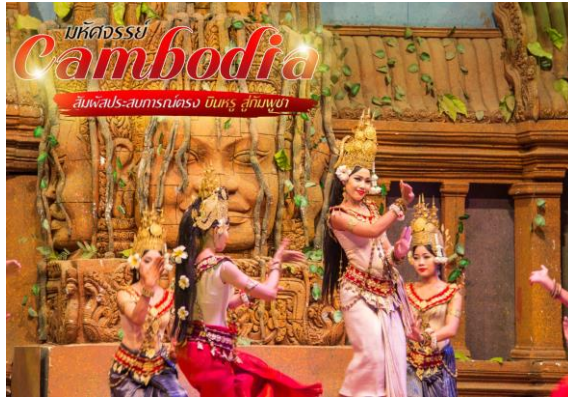

****นำท่านเข้าสู่ที่พัก โรงแรมหรูระดับ 4 ดาว MEMORIE HOTEL หรือเทียบเท่า****

วันที่สาม นครธม - ปราสาทบันทายศรี - ปราสาทบายน - ปราสาทตาพรหม - นครวัด - ตลาดซาจ๊ะ - สนามบินเสียมเรียบ - สนามบินพนมเปญ - สุวรรณภูมิ ๑๐) (เช้า/กลางวัน/-)

เช้า ๑๐) บริการอาหารเช้า ณ ห้องอาหารของโรงแรม

จากนั้น เดินทางสู่เมืองพระนครหรือนครธม ผ่านชมสะพานนาคราช เพื่อเข้าสู่เมืองนครธม ซึ่งเป็นสะพานที่พระเจ้าชัย

วรมันที่ 7 กษัตริย์เขมรใช้เป็นทางเสด็จผ่านเข้าออกเมืองนครธม ประตูเมือง ที่มียอดเป็นรูปพระโพธิสัตว์หันทพระพักตร์ไปทั้ง 4 อาณาจักรเขมร สถาปนาขึ้นในปลายคริสต์ศตวรรษที่ 12 โดยพระเจ้าชัยวรมันที่ 7 มีอาณาเขตรอบคลุมพื้นที่ 9 ตารางกิโลเมตร อยู่ทางทิศเหนือของ นครวัด ภายในเมืองมีสิ่งก่อสร้างมากมายนับแต่สมัยแรกๆ นำทุกท่าน เข้าชมปราสาทบายน เป็นโบราณสถานที่สำคัญที่สุดเป็นลำดับที่สองที่ควรมาเที่ยวชมเมื่อมาเยือนอังกอร์ สร้างขึ้นเมื่อปลายคริสต์ศตวรรษที่ 12 ในรัชสมัยของพระเจ้าชัยวรมันที่ 7 ปราสาทบายนสร้างขึ้นจากหินทรายและเป็นสัญลักษณ์ของเขาพระสุเมรุ เมื่อมองจากด้านนอก จะแลดูคล้ายกับเขาวงกต แต่ความจริงแล้ว ลักษณะของปราสาทบายนนั้นสร้างขึ้นตามแบบแผนของยันตระ ซึ่งเป็นเรขาคณิตของพุทธศาสนาของอินเดีย เป็นสัญลักษณ์ของมณฑลาล่า หรือรูปวงกลมอันเป็นสัญลักษณ์แทนจักรวาลและพลังศักดิ์สิทธิ์ในศาสนาฮินดู เมื่อได้เข้าไปสัมผัสผืนสังขยาปราสาทแห่งนี้จะรู้สึกเหมือนมีคนคอยจ้องมองเราอยู่ตลอดเวลา ซึ่งเป็นเสน่ห์ที่ประทับใจของปราสาทแห่งนี้

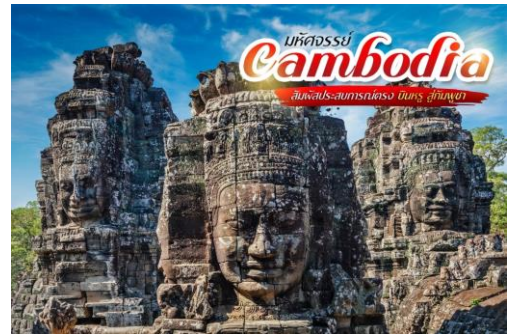

จากนั้น นำท่านชม ปราสาทตาพรหม (Ta Prohm) เป็นปราสาทที่ถูกทิ้งร้างมานานถึง 500 ปี สร้างขึ้นในปี พศ.1729 เป็น ปราสาทหินในยุคสุดท้ายของอาณาจักรขอม สมัยพระเจ้าชัยวรมันที่ 7 ที่ทรงเลื่อมใสในพุทธศาสนา ปราสาทตาพรหมจึงเป็นทั้งปราสาทและวัดทางพุทธศาสนาไปในตัว ภายในปราสาทมีภาพแกะสลักอันเป็นเรื่องราวทางพุทธประวัติ นิกายมหายาน ทั้งหน้าบัน และทับหลัง แต่ในสมัยพระเจ้าชัยวรมันที่ 8

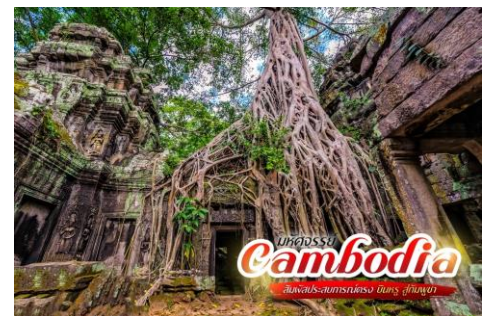



ที่ทรงเลื่อมใสในศาสนาฮินดู ภาพสลักบางภาพได้ถูกดัดแปลงให้เป็นเรื่องราวเกี่ยวกับศาสนาฮินดู ส่วนพระพุทธรูป ก็ถูกดัดแปลงให้เป็นศิวิลลิ่งค์

เที่ยง

๑๐) บริการอาหารกลางวัน บุฟเฟ่ต์

จากนั้น ชม **สิ่งมหัศจรรย์ 1 ใน 7 สิ่งมหัศจรรย์ของโลก ปราสาทนครวัด** ที่เปรียบเสมือนวิมานของเทพเจ้าสูงสุดที่บรรจงชะลอลงมาประดิษฐานไว้ในโลกมนุษย์และถือว่าเป็นสถานที่สุดยอดของการเดินทางไปในครั้งนี้ ซึ่งสร้างขึ้นเมื่อปี พ.ศ. 1650-1720โดยพระเจ้าสุริยวรมันที่ 2 โดยถวายเป็นพุทธบูชา ชมรูปสลักนางอัปสรนับหมื่นองค์ ชมภาพแกะสลักนูนต่ำ การกวนเกษียรสมุทร ซึ่งเป็นพิธีกรรมโบราณอันศักดิ์สิทธิ์ที่น่าสนใจเป็นอย่างยิ่ง ท่านจะได้ชมภาพการยกกองทัพของพระเจ้า สุริยวรมันที่ 1 โดยมีภาพกองทัพของเสียมกุก ซึ่งเป็นบรรพบุรุษของพวกเขาชาวไทยปรากฏอยู่



จากนั้น เดินทางชม **ปราสาทบันทายศรี** หรือเรียกตามสำเนียงเขมรว่า **บันเตียโส** หมายถึง **ปราสาทสตรีหรือป้อมสตรี** สร้างตอนปลายสมัยพระเจ้าราเชนทรวรมินทร์(พ.ศ.1510) เป็นปราสาทหลังเล็ก ๆ กลุ่มหนึ่ง สร้างด้วยหินทรายสีชมพูแกะและสลักภาพนูนสูงได้อย่างสวยงามมากเป็นปราสาทหินที่ถือได้ว่างดงามที่สุดในประเทศกัมพูชา มีความกลมกลืนอย่างสมบูรณ์ และเป็นปราสาทแห่งเดียวที่สร้างเสร็จแล้วกว่า 1000 ปี แต่ตลอดอายุก็ยังคงมีความคมชัดเหมือนกับสร้างเสร็จใหม่ ๆ ปราสาทบันทายศรี มีความอ่อนช้อยงดงามช่างได้แกะสลักอย่างวิจิตรบรรจงจนทำให้เหล่านางอัศราและเทพธิดาที่ประดับบนผนังดูเสมือนมีชีวิตจริงๆ

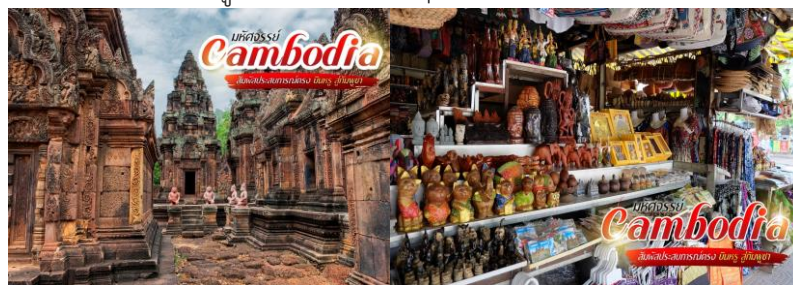

จากนั้น นำทุกท่านเดินทางไป ซุปป์สินค้าพื้นเมือง **ตลาดชาจ๊ะ ซุปป์สินค้าท้องถิ่น ของเมืองเสียมเรียบ** ของตลาดชาจ๊ะก็ได้แก่ เสื้อผ้า กระเป๋า ผ้าทอ ของฝากพวกพวก กุญแจและอื่นๆ เครื่องเงิน อัญมณี และอื่นๆ อีกมากมายให้ทุกท่านได้ เลือกซื้อ ของฝากกลับเมืองไทย

ได้เวลาสมควร **นำท่านสู่ สนามบินเสียมเรียบ**

17.30 น. ออกเดินทางกลับมายังสนามบินพนมเปญ โดยเที่ยวบินที่

18.45 น. ถึงสนามบินพนมเปญ ให้ทุกท่านได้เตรียมตัวเดินทางกลับประเทศไทย





23.25 น. ออกเดินทางกลับกรุงเทพฯ โดยสายการบินเอมิเรตส์เที่ยวบิน EK 371 (ใช้เวลาบิน 1 ชั่วโมง กับ 25 นาที)
00.40 น. เดินทางถึงกรุงเทพฯ โดยสวัสดิภาพ พร้อมความประทับใจมิรู้ลืม

อัตราค่าบริการและเงื่อนไขรายการท่องเที่ยว

อัตราค่าบริการ ต่อท่าน (งดแถมกระเป๋า)

เริ่มเดินทาง	กลับจากเดินทาง	กรุ๊ป	ผู้ใหญ่	เด็กมีเตียง	เด็กไม่มีเตียง	พักเดี่ยว
29 พ.ย.62	1 ธ.ค.62	24	14,900	14,500	13,900	3,000
13 ธ.ค.62	15 ธ.ค.62	24	14,900	14,500	13,900	3,000
27 ธ.ค.62	29 ธ.ค.62	24	14,900	14,500	13,900	3,000
29 ธ.ค.62	31 ธ.ค.62	24	15,900	15,500	14,900	3,000
30 ธ.ค.62	1 ม.ค.63	24	16,900	16,500	15,900	3,000
10 ม.ค.63	12 ม.ค.63	24	14,900	14,500	13,900	3,000
24 ม.ค.63	26 ม.ค.63	24	14,900	14,500	13,900	3,000

คำแนะนำ สำหรับผู้เดินทางที่ไม่ได้อยู่จังหวัดเดียวกับสนามบินที่ทริปเดินทาง และ/หรือ จำเป็นต้องซื้อตั๋วเครื่องบิน หรือการเดินทางรูปแบบอื่นๆ มาয়สนามบินที่ทริปเดินทาง ก่อนออกตัวเครื่องบิน ภายในประเทศ / ระหว่างประเทศ หรือซื้อตั๋วรถไฟ หรือซื้อตั๋วรถโดยสาร ฯลฯ หรือมีการจองห้องพัก ล่วงหน้าก่อนวันเดินทางจริง ควรสอบถามยอดจองทัวร์ และตารางเวลาการเดินทางของทัวร์ที่ท่านจอง ที่แน่นอนจากเจ้าหน้าที่เป็นลายลักษณ์อักษร เพื่อเป็นการป้องกัน มิให้เกิดข้อผิดพลาดขึ้นกับท่านในภายหลัง

ทั้งนี้ ทางบริษัทขอสงวนสิทธิ์ไม่รับผิดชอบค่าใช้จ่ายที่อาจเกิดขึ้น หากท่านได้มีการจองการเดินทางดังกล่าวมายังสนามบินที่ทริปเดินทาง โดยยังไม่ได้รับการยืนยันเป็นลายลักษณ์อักษรจากทางบริษัทฯ

อัตราค่าบริการรวม

- ✓ ตั๋วเครื่องบินชั้นทัศนอาจรไป -กลับพร้อมกรุ๊ป อยู่ต่อต้องเสียค่าเปลี่ยนแปลงตัว
- ✓ ที่พักโรงแรมตามรายการ 2 คืน (กรณีมาไม่ครบคู่และไม่ต้องการเพิ่มเงินพักห้องเดี่ยว)
- ✓ อาหารตามรายการระบุ(สงวนสิทธิ์ในการสลับมือหรือเปลี่ยนแปลงเมนูอาหารตามสถานการณ์)
- ✓ ค่าเข้าชมสถานที่ตามรายการระบุ
- ✓ ค่ารถโค้ชรับ-ส่งสถานที่ท่องเที่ยวตามรายการระบุ
- ✓ ค่าไกด์ท้องถิ่นและหัวหน้าทัวร์นำเที่ยวตามรายการ
- ✓ ประกันอุบัติเหตุเงิน 1,000,000 บาท (เป็นไปเงื่อนไขตามกรมธรรม์)

เงื่อนไขประกันการเดินทาง ค่าประกันอุบัติเหตุและค่ารักษาพยาบาล คุ่มครองเฉพาะกรณีที่ได้รับอุบัติเหตุระหว่างการเดินทาง ไม่คุ้มครองถึงการสูญเสียทรัพย์สินส่วนตัวและไม่คุ้มครองโรคประจำตัวของผู้เดินทาง

- ✓ ภาษีน้ำมันและภาษีตัวทุกชนิด(สงวนสิทธิ์เก็บเพิ่มหากสายการบินปรับขึ้นก่อนวันเดินทาง)





- ✓ ค่าระวางน้ำหนักกระเป๋าไม่เกิน 20 กก.ต่อ 1 ใบ

อัตราค่าบริการไม่รวม

- ✗ ภาษีหัก ณ ที่จ่าย 3% และภาษีมูลค่าเพิ่ม 7%
- ✗ ค่าทำหนังสือเดินทางไทย และค่าธรรมเนียมสำหรับผู้ถือพาสปอร์ตต่างชาติ
- ✗ ค่าใช้จ่ายส่วนตัว อาทิ อาหารและเครื่องดื่มที่สั่งเพิ่มพิเศษ, โทรศัพท์-โทรสาร, อินเทอร์เน็ต, มินิบาร์, ซักรีดที่ไม่ได้ระบุไว้ในรายการ
- ✗ ค่าใช้จ่ายอันเกิดจากความล่าช้าของสายการบิน, อุบัติภัยทางธรรมชาติ, การประท้วง, การจลาจล, การนัดหยุดงาน, การถูกปฏิเสธไม่ให้ออกและเข้าเมืองจากเจ้าหน้าที่ตรวจคนเข้าเมืองและเจ้าหน้าที่กรมแรงงานทั้งที่เมืองไทยและต่างประเทศซึ่งอยู่นอกเหนือความควบคุมของบริษัทฯ
- ✗ ค่าทิปไกด์ท้องถิ่น, คนขับรถ, ผู้ช่วยคนขับรถ 600 บาท/ทริป/ลูกทัวร์ 1 ท่าน (บังคับตามระเบียบธรรมเนียมของประเทศค่ะ)
- ✗ ค่าทิปหัวหน้าทัวร์ตามลินน้ำใจของทุกท่านค่ะ (ไม่รวมในทิปไกด์ท้องถิ่นและคนขับรถนะคะแต่ไม่บังคับทิปค่ะ)

เงื่อนไขการสำรองที่นั่งและการยกเลิกทัวร์

เพื่อประโยชน์ของผู้เดินทาง โปรดศึกษาเงื่อนไขการจองทัวร์ และการยกเลิกทัวร์ ที่ระบุในรายการทั้งหมดหลังจากท่านทำการจองทัวร์แล้ว ทางบริษัทฯจะถือว่าท่านเข้าใจ และพร้อมปฏิบัติตามเงื่อนไขดังกล่าว

เงื่อนไขการชำระค่าบริการ

1. กรุณาชำระค่ามัดจำทัวร์ 5,000 บาท/ท่าน ภายใน 2 วันทำการนับจากวันจองทัวร์ พร้อมส่งสำเนาหน้าหนังสือเดินทาง (ที่ไม่หมดอายุภายใน 6 เดือน นับจากวันเริ่มเดินทาง/หนังสือเดินทางเล่มใหม่สามารถเดินทางได้เลย) และหลักฐานโอนเงินมาได้ที่ Fax 0 2116 6423
2. ค่าทัวร์ส่วนที่เหลือชำระก่อนการเดินทางไม่น้อยกว่า 21 วันทำการ (ในช่วงปกติ) หรือชำระก่อนการเดินทางไม่น้อยกว่า 25 วันทำการ (ในช่วงเทศกาล หรือเมื่อสายการบินเร่งออกบัตรโดยสาร) หรือตามวันเรียกเก็บเงินที่ระบุ (การไม่ชำระเงินค่ามัดจำหรือชำระไม่ครบ หรือเช็คธนาคารถูกระงับการจ่ายไม่ว่าด้วยสาเหตุใดใด ผู้จัดมีสิทธิยกเลิกการจัดหรือยกเลิกการเดินทาง)

*** กรณีจองทัวร์ล่วงหน้าน้อยกว่า 20 วันทำการ โปรดชำระค่าทัวร์ยอดเต็มจำนวน**

กรณียกเลิก :

- ยกเลิกการเดินทางก่อนการเดินทาง 30 วันทำการ บริษัทฯ จะคืนเงินค่ามัดจำให้ทั้งหมด ยกเว้นในกรณีวันหยุดเทศกาล, วันหยุดนักขัตฤกษ์ ทางบริษัทฯ ขอสงวนสิทธิ์การคืนเงินมัดจำโดยไม่มีเงื่อนไขใด ๆ ทั้งสิ้น
- ยกเลิกการเดินทาง 15 - 30 วันทำการ ก่อนการเดินทาง หักค่าทัวร์ 50% และริบเงินมัดจำทั้งหมด
- ยกเลิกภายใน 14 วันทำการ ก่อนการเดินทาง บริษัทฯ ขอสงวนสิทธิ์การคืนเงินค่าทัวร์ทั้งหมดไม่ว่ากรณีใด ๆ ทั้งสิ้น

ทั้งนี้การเปลี่ยนแปลง แก่ไขผู้เดินทาง ขึ้นอยู่กับเงื่อนไข และ ระยะเวลาการทำงาน ของแต่ละสายการบิน, โรงแรม, รถไฟ ฯ รวมถึงขึ้นอยู่กับช่วงเทศกาล ที่ท่านจะเดินทาง โปรดสอบถาม และขอรับคำแนะนำเพิ่มเติมจากเจ้าหน้าที่ ที่ดูแลการจองทัวร์



**กรณีเจ็บป่วย :**

- กรณีเจ็บป่วย จนไม่สามารถเดินทางได้ ซึ่งจะต้องมีใบรับรองแพทย์จากโรงพยาบาลรับรอง บริษัทฯ จะทำการเลื่อนการเดินทางของท่านไปยังคณะต่อไป แต่ทั้งนี้ท่านจะต้องเสียค่าใช้จ่ายที่ไม่สามารถยกเลิกหรือเลื่อนการเดินทางได้ตามความเป็นจริง
- ในกรณีเจ็บป่วยกะทันหันก่อนล่วงหน้าเพียง 7 วันทำการ ทางบริษัทฯ ขอสงวนสิทธิ์ในการคืนเงินทุกกรณี

เงื่อนไขอื่น ๆ :

- บริษัทฯ ขอสงวนสิทธิ์ในการเก็บค่าใช้จ่ายทั้งหมด กรณีท่านยกเลิกการเดินทางและมีผลทำให้คณะเดินทางไม่ครบตามจำนวนที่บริษัทฯ กำหนดไว้ (15 ท่านขึ้นไป) เนื่องจากเกิดความเสียหายต่อทางบริษัทฯ และผู้เดินทางอื่นที่เดินทางในคณะเดียวกัน บริษัทฯต้องนำไปชำระค่าเสียหายต่าง ๆ ที่เกิดจากการยกเลิกของท่าน
- คณะผู้เดินทางจำนวน 15 ท่านขึ้นไป จึงออกเดินทาง ในกรณีที่มีผู้เดินทางไม่ถึง 15 ท่าน ขอสงวนสิทธิ์เลื่อนวันเดินทาง หรือ ยกเลิกการเดินทาง โดยทางบริษัทฯ จะแจ้งให้ท่านทราบล่วงหน้า 10 วันก่อนการเดินทาง
- กรณีที่ท่านต้องออกตัวภายใน เช่น (ตัวเครื่องบิน, ตัวรถทัวร์, ตัวรถไฟ) กรุณาสอบถามที่เจ้าหน้าที่ทุกครั้งก่อนทำการออกตัว เนื่องจากสายการบินอาจมีการปรับเปลี่ยนไฟล์ทบิน หรือเวลาบิน โดยไม่ได้แจ้งให้ทราบล่วงหน้า ทางบริษัทฯ จะไม่รับผิดชอบใด ๆ ในกรณี ถ้าท่านออกตัวภายในโดยไม่แจ้งให้ทราบและหากไฟล์ทบินมีการปรับเปลี่ยนเวลาบินเพราะถือว่าท่านยอมรับในเงื่อนไขดังกล่าว
- กรณีใช้หนังสือเดินทางราชการ (เล่มน้ำเงิน) เดินทางเพื่อการท่องเที่ยวเกี่ยวกับคณะทัวร์ หากท่านถูกปฏิเสธในการเข้า - ออกประเทศใด ๆ ก็ตาม ทางบริษัทฯ ขอสงวนสิทธิ์ไม่คืนค่าทัวร์และรับผิดชอบใด ๆ ทั้งสิ้น

รายละเอียดเพิ่มเติม

- บริษัทฯมีสิทธิ์ในการเปลี่ยนแปลงโปรแกรมทัวร์ในกรณีที่เกิดเหตุสุดวิสัยจนไม่อาจแก้ไขได้
- เที่ยวบิน , ราคาและรายการท่องเที่ยว สามารถเปลี่ยนแปลงได้ตามความเหมาะสมโดยคำนึงถึงผลประโยชน์ของผู้เดินทางเป็นสำคัญ
- หนังสือเดินทางต้องมีอายุการใช้งานเหลือไม่น้อยกว่า 6 เดือน และบริษัทฯรับเฉพาะผู้มีจุดประสงค์เดินทางเพื่อท่องเที่ยวเท่านั้น (หนังสือเดินทางต้องมีอายุเหลือใช้งานไม่น้อยกว่า 6 เดือน บริษัทฯไม่รับผิดชอบหากอายุเหลือไม่ถึงและไม่สามารถเดินทางได้)
- ทางบริษัทฯจะไม่รับผิดชอบใดๆทั้งสิ้น หากเกิดความล่าช้าของสายการบิน,สายการบินยกเลิกบิน , การประท้วง,การนัดหยุดงาน,การก่อกวนจลาจล หรือกรณีท่านถูกปฏิเสธการเข้าหรือออกเมืองจากเจ้าหน้าที่ตรวจคนเข้าเมือง หรือ เจ้าหน้าที่กรมแรงงานทั้งจากไทยและต่างประเทศซึ่งอยู่นอกเหนือความรับผิดชอบของบริษัทฯหรือเหตุภัยพิบัติทางธรรมชาติ(ซึ่งลูกค้าจะต้องยอมรับในเงื่อนไขนี้ในกรณีที่เกิดเหตุสุดวิสัย ซึ่งอาจจะปรับเปลี่ยนโปรแกรมตามความเหมาะสม)
- ทางบริษัทฯจะไม่รับผิดชอบใดๆทั้งสิ้น หากผู้เดินทางประสบเหตุสภาวะฉุกเฉินจากโรคประจำตัว ซึ่งไม่ได้เกิดจากอุบัติเหตุในรายการท่องเที่ยว(ซึ่งลูกค้าจะต้องยอมรับในเงื่อนไขนี้ในกรณีที่เกิดเหตุสุดวิสัย ซึ่งอยู่นอกเหนือความรับผิดชอบของบริษัททัวร์)





- ทางบริษัทฯจะไม่รับผิดชอบใดๆทั้งสิ้น หากพาสปอร์ตไม่ตรงกับใบหน้าปัจจุบัน ถึงแม้ยังไม่หมดอายุก็ตาม อาจทำให้ท่านโดนปฏิเสธการเข้าและออกประเทศได้ เช่น ศัลยกรรม ผ่าตัดขากรรไกรที่ทำให้ใบหน้าเปลี่ยนไป ดังนั้น ท่านต้องทำพาสปอร์ตเล่มใหม่ก่อนทำการจองทัวร์
- กรณีมี “คดีความ” ที่ไม่อนุญาตให้ท่านเดินทางออกนอกประเทศได้ โปรดทำการตรวจสอบก่อนการจองทัวร์ว่าท่านสามารถเดินทางออกนอกประเทศได้หรือไม่ ถ้าไม่สามารถเดินทางได้ ซึ่งเป็นสิ่งที่อยู่เหนือการควบคุมของบริษัทฯ ทางบริษัทฯจะไม่รับผิดชอบใดๆทั้งสิ้น
- กรณี “หญิงตั้งครรภ์” ท่านจะต้องมีใบรับรองแพทย์ ระบุชัดเจนว่าสามารถเดินทางออกนอกประเทศได้ รวมถึงรายละเอียดอายุครรภ์ที่ชัดเจน สิ่งนี้อยู่เหนือการควบคุมของบริษัทฯ ทางบริษัทฯจะไม่รับผิดชอบใดๆทั้งสิ้น
- ทางบริษัทฯจะไม่รับผิดชอบใดๆทั้งสิ้น หากท่านใช้บริการของทางบริษัทฯไม่ครบ อาทิ ไม่เที่ยวบางรายการ,ไม่ทานอาหารบางมื้อ,เพราะค่าใช้จ่ายทุกอย่างทางบริษัทฯได้ชำระค่าใช้จ่ายให้ตัวแทนต่างประเทศแบบเหมาจ่ายขาด ก่อนเดินทางเรียบร้อยแล้วเป็นการชำระเหมาขาด
- ทางบริษัทฯจะไม่รับผิดชอบใดๆทั้งสิ้น หากเกิดสิ่งของสูญหายจากการโจรกรรมและหรือเกิดอุบัติเหตุที่เกิดจากความประมาทของนักท่องเที่ยวเองหรือในกรณีที่กระเป๋าเกิดสูญหายหรือชำรุดจากสายการบิน
- กรณีที่การตรวจคนเข้าเมืองทั้งที่กรุงเทพฯและในต่างประเทศปฏิเสธมิให้เดินทางออกหรือเข้าประเทศที่ระบุไว้ในรายการเดินทาง บริษัทฯขอสงวนสิทธิ์ที่จะไม่คืนค่าบริการไม่ว่ากรณีใดๆทั้งสิ้น
- ตัวเครื่องบินเป็นตัวราคาพิเศษ กรณีที่ท่านไม่เดินทางพร้อมคณะไม่สามารถนำมาเลื่อนวันหรือคืนเงินและไม่สามารถเปลี่ยนชื่อได้
- เมื่อท่านตกลงชำระเงินไม่ว่าทั้งหมดหรือบางส่วนผ่านตัวแทนของบริษัทฯหรือชำระโดยตรงกับทางบริษัทฯ ทางบริษัทฯจะถือว่าท่านได้ยอมรับในเงื่อนไขข้อตกลงต่างๆที่ได้ระบุไว้ข้างต้นนี้แล้วทั้งหมด
- กรุ๊ปที่เดินทางช่วงวันหยุดหรือเทศกาลที่ต้องการันตีมัดจำกับสายการบินหรือผ่านตัวแทนในประเทศหรือต่างประเทศ รวมถึงเที่ยวบินพิเศษ เช่น Charter Flight , Extra Flight จะไม่มีการคืนเงินมัดจำหรือค่าทัวร์ทั้งหมด

**** ก่อนตัดสินใจจองทัวร์ควรอ่านเงื่อนไขการเดินทางอย่างถ่องแท้แล้วจึงมัดจำเพื่อประโยชน์ของท่านเอง****





เพื่อการเดินทางอย่างอุ่นใจ หรือ เพื่อคนที่เรารัก..

ด้วยประกันการเดินทางเสริมที่เพิ่มความคุ้มครองได้มากขึ้น...

ความคุ้มครอง / Coverage	จำนวนเงินความคุ้มครอง / Sum Insured							
	เวิลด์ไวด์ / WORLDWIDE PLUS				เอเชีย / ASIA PLUS			
	Basic	Silver	Gold	Platinum	Basic	Silver	Gold	Platinum
1. ภัยอุบัติเหตุส่วนบุคคล 2.บ.1* / Personal Accident Benefit	2,000,000	2,000,000	3,000,000	5,000,000	1,000,000	2,000,000	3,000,000	5,000,000
2. ค่ารักษาพยาบาลจากอุบัติเหตุและสุขภาพ / Medical Expenses	2,000,000	2,000,000	3,000,000	5,000,000	2,000,000	2,000,000	3,000,000	5,000,000
2.1 ค่ารักษาพยาบาลต่อเนื่องในประเทศไทย** / Follow-up treatment in Thailand	50,000	200,000	300,000	500,000	50,000	200,000	300,000	500,000
2.2 ค่ารักษาพยาบาลต่อเนื่องในประเทศไทย*** / Medical treatment in Thailand	100,000	200,000	300,000	500,000	100,000	200,000	300,000	500,000
3. ภัยอันตรายฉุกเฉินและการส่งกลับประเทศ / Evacuation and repatriation	2,000,000	2,000,000	3,000,000	5,000,000	2,000,000	2,000,000	3,000,000	5,000,000
4. ภัยบริการทางการแพทย์ฉุกเฉิน / Emergency Medical Assistance								
4.1 ภัยเยี่ยมผู้บาดเจ็บภายในต่างประเทศ / Compassionate visit	x	Actual Cost	Actual Cost	Actual Cost	x	Actual Cost	Actual Cost	Actual Cost
4.2 ภัยส่งอวัยวะกลับประเทศ / Return of minor	x	Actual Cost	Actual Cost	Actual Cost	x	Actual Cost	Actual Cost	Actual Cost
4.3 ภัยค้นหา ภัยช่วยเหลือ และภัยกู้ภัย / Search, rescue and recovery	250,000	250,000	250,000	250,000	250,000	250,000	250,000	250,000
5. ภัยยกเลิกการเดินทาง / Trip cancellation	10,000	10,000	100,000	100,000	10,000	10,000	100,000	100,000
6. ภัยลดจำนวนวันเดินทาง / Trip curtailment	x	x	100,000	100,000	x	x	100,000	100,000
7. ความสูญเสียบางส่วนของสัมภาระในอากาศยาน / Loss or damage of personal baggage	10,000	10,000	50,000	50,000	10,000	10,000	50,000	50,000
8. ภัยล่าช้าของอากาศยาน / Cover of delay								
8.1 ภัยล่าช้าของระบบขนส่งมวลชน / Delays in means of public transport	x	2,000	10,000	20,000	x	2,000	10,000	20,000
8.2 ภัยล่าช้าของสัมภาระ / Delayed collection of baggage	x	2,000	20,000	20,000	x	2,000	20,000	20,000
8.3 ภัยขโมยสัมภาระ / Hijack	x	x	50,000	50,000	x	x	50,000	50,000
8.4 ภัยพลาดการเชื่อมต่อเที่ยวบิน / Missed connection - flight	x	2,000	10,000	20,000	x	2,000	10,000	20,000
9. ภัยสูญหายของหนังสือเดินทาง / Loss of passport	x	x	5,000	5,000	x	x	5,000	5,000
10. ความรับผิดส่วนบุคคลภายนอก / Personal legal liability	x	1,000,000	2,000,000	5,000,000	x	1,000,000	2,000,000	5,000,000
11. ความรับผิดส่วนเกินเช่ารถ / Rental car excess	x	x	10,000	20,000	x	x	10,000	20,000
12. ความคุ้มครองกีฬา / Golf extension	x	x	x	20,000	x	x	x	20,000
13. เงินชดเชยค่าห้องพักในโรงพยาบาลระหว่างการเดินทางต่างประเทศ / Overseas hospitalization benefit	x	1,000 per day max 10,000	2,000 per day max 20,000	3,000 per day max 30,000	x	1,000 per day max 10,000	2,000 per day max 20,000	3,000 per day max 30,000

หมายเหตุ

* อ.บ. 1 หมายถึง การเสียชีวิต การสูญเสียอวัยวะ สายตา หรือทุพพลภาพถาวร สิ้นเชิงจากอุบัติเหตุ / Loss of, dismemberment, loss of sight or total permanent disability.

** ข้อ 2.1 *** ข้อ 2.2 บริษัทจะจ่ายค่าใช้จ่าย สำหรับการรักษาพยาบาลที่เกิดขึ้นในระยะเวลา 7 วันแรก จากการเดินทางกลับประเทศไทย /

2.1, 2.2 The company shall pay such costs incurred within 7 days of the return to Thailand.





ประกันภัยการเดินทางต่างประเทศพลัส (เดินทางทั่วโลก / เดินทางเอเชีย)

จำนวนวันเดินทาง (วัน) Trip Duration (Days)	เบี้ยประกันภัย (บาท) / Premium (Baht)							
	เดินทางทั่วโลก / WORLDWIDE PLUS				เดินทางในเอเชีย / ASIA PLUS			
	Basic	Silver	Gold	Platinum	Basic	Silver	Gold	Platinum
แพคเกจเดี่ยว / Single - Trip								
1-4	300	334	600	990	200	290	470	688
5-6	350	450	715	1,290	240	300	595	999
7-8	370	500	990	1,772	280	427	690	1,300
9-10	399	600	1,230	1,996	340	597	850	1,600
11-15	600	790	1,590	2,750	450	767	1,150	2,150
16-22	849	1,275	2,210	3,370	524	937	1,650	2,795
23-31	999	1,600	2,680	3,993	628	1,108	2,030	3,300
32-45	1,530	2,090	3,200	5,674	770	1,364	2,450	4,325
46-60	1,950	2,500	3,850	6,180	907	1,620	2,995	5,226
61-75	2,300	3,340	4,900	7,910	1,220	2,215	3,775	6,450
76-94	2,500	3,843	5,500	9,390	1,475	2,641	4,200	7,500
95-105	3,500	4,467	7,490	11,145	1,975	2,962	5,720	9,990
106-121	4,100	5,090	8,400	12,900	2,350	3,371	6,450	11,100
122-151	5,200	6,345	10,250	15,895	2,775	4,016	7,950	13,740
152-182	6,500	7,599	12,530	18,890	3,260	4,922	9,775	15,975
แพคเกจปี เดินทางถึงกี่ครั้งก็ได้ ระยะเวลาถึงกับจำนวนครั้ง / Annual Multi - Trip, max length per trip as per plan selected								
Annual (max 31 days)	2,000	2,450	4,000	5,700	1,200	1,992	2,850	4,400
Annual (max 60 days)	2,500	3,120	4,800	7,400	1,600	2,591	3,700	6,400
Annual (max 90 days)	3,600	4,225	5,800	10,000	1,900	3,200	5,000	8,700
Annual (max 120 days)	5,750	6,427	9,000	13,990	2,650	4,038	7,100	12,210
Annual (max 365 days)	15,500	19,000	26,200	44,000	5,925	10,785	22,000	35,150

■ เบี้ยประกันภัยการเดินทางสำหรับชาวต่างชาติอายุไม่เกิน 75 ปี รวมภาษีอากรคุ้มครองชีวิต / Premium shown is for insured up to 75 yrs of age includes tax and stamp.
 ■ สำหรับผู้ที่มีอายุ 75 ปีขึ้นไป เบี้ยประกันภัยจะเพิ่มขึ้นเป็น 2 เท่าของเบี้ยประกันภัยที่ระบุไว้ในตารางนี้ / For insured aged 76 yrs and above, premium will be two times the amount shown in the table.

ความคุ้มครองพิเศษ / Special Coverages



คุ้มครองค่ารักษาสูงสุดถึง 5,000,000 บาท

- คุ้มครองค่ารักษาพยาบาลจากอุบัติเหตุและเจ็บป่วย
- Covers medical expenses from injuries and illness up to 5,000,000 baht.



รักษาฟัน 16,000 บาท

- คุ้มครองค่ารักษาพยาบาลฟันเพื่อบรรเทาความเจ็บปวดที่ท่ามกลางประเทศ ได้ถึง 16,000 บาท
- Dental treatment cover for relief of pain up to 16,000 baht.



ไม่ต้องสำรองจ่าย รักษาได้ทุก รพ.

- คุ้มครองค่ารักษาพยาบาลทั้ง IPD, OPD
- You don't have to advance money
- Free choice of hospital
- Covers medical expenses for inpatient and outpatient treatment.



คุ้มครองกีฬาเสี่ยงภัย

- คุ้มครองค่ารักษาพยาบาลการบาดเจ็บจากกีฬาเสี่ยงภัย เช่น ดำน้ำ เต้นสกี เจ็ทโบ๊ท บินเจ็ท
- Coverage includes medical expenses for injuries from certain high-risk sports such as diving, skiing, or bungee jumping.



ไม่จำกัดอายุ

- ไม่จำกัดอายุผู้ทำประกันภัย
- No age limit



ช่วยเหลือ 24 ชั่วโมง ทั่วโลก

- ศูนย์ให้ความช่วยเหลือฉุกเฉินทางการแพทย์และการเดินทางทั่วโลก
- +66 (2) 696 3650
- 24 hours. Worldwide emergency call center
- +66 (2) 696 3650

สนใจ "ประกันภัยการเดินทางทั่วโลก" โปรดแจ้งเจ้าหน้าที่ผู้ดูแลการจองทัวร์ล่วงหน้า
 ก่อนการเดินทางไม่น้อยกว่า 1 สัปดาห์ และกรุณาชำระค่าประกันภัยการเดินทาง
 ยอดเต็มจำนวนหลังจากส่งรายชื่อผู้เอาประกันภัยแล้ว
 ชื่อประกันภัย โทร 0 2116 6395 (auto)

