



เกาหลี Autumn 5 วัน 3 คืน

โดยสายการบิน JIN AIR (LJ)

ชมวิวบนสะพาน...Gamaksan Suspension Bridge

สัมผัสบรรยากาศ...สุตพิน Jingwansa Temple

ปักหมุด...หมู่บ้านโบราณ Eunpyeong Hanok Village

ถ่ายรูปเนินคอสโมสบานๆ...ใจกลาง Olympic Park

ท่องอาณาจักรล็อตเต... เฮฮาทั้ง Lotte World + Lotte Aquarium

ช้อปปิ้งเพลินๆ...Hongdae & Myeongdong

สบาย สบาย...พักกรุงโซล 3 คืน...ไม่ต้องย้ายโรงแรม

เวลานัดหมายและเคาน์เตอร์อาจมีการเปลี่ยนแปลง

อันเนื่องมาจากการเปลี่ยนแปลงจากสายการบินกรุณาเช็คก่อนวันเดินทาง

**** พาสปอร์ตควรมีอายุไม่ต่ำกว่า 6 เดือนนับจากวันเดินทาง ****

เพื่อประโยชน์ของผู้เดินทาง โปรดศึกษาเงื่อนไขการจองทัวร์ และการยกเลิกทัวร์ ที่ระบุในรายการ
ทั้งหมดหลังจากท่านทำการจองทัวร์แล้ว ทางบริษัทฯจะถือว่าท่านเข้าใจ และพร้อมปฏิบัติตามเงื่อนไขดังกล่าว

สรุปการเดินทางโดยย่อ

วันที่1	กรุงเทพฯ(สนามบินสุวรรณภูมิ)
วันที่2	สนามบินอินชอน - สะพานแขวนคัมอ๊กซาน - วัดจินกวานซา - หมู่บ้านโบราณเกาหลีอินพยอง
วันที่3	Cosmetic Center - Lotte World - Lotte World Aquarium - ตลาดฮงแด
วันที่4	ศูนย์โลสม - ศูนย์สมุนไพรสนเข้มแดง - Duty Free - N Seoul Toewer - ช้อปปิ้งเมียงดง
วันที่5	ศูนย์สมุนไพรฮอตเกนามู - พลอยอเมทิส - Olympic Park - Hyundai Premium Gimpo Outlet - Supermaket - สนามบินอินชอน - กรุงเทพฯ(สนามบินสุวรรณภูมิ)

DAY 1 :: สนามบินสุวรรณภูมิ (กรุงเทพฯ)

สายการบิน JIN AIR (LJ) มีเจ้าหน้าที่ของบริษัทฯคอยให้การต้อนรับและอำนวยความสะดวก (บริการ Snack box)

- LJ004 19.00 น. คณะพร้อมกันที่ท่าอากาศยานสุวรรณภูมิ อาคารผู้โดยสารขาออก ชั้น 4 ประตู.. เคาน์เตอร์..
22.25 น. เเหิรฟ้า สูกรุงโซล โดยสายการบิน JIN AIR LJ004
- LJ002 21.00 น. คณะพร้อมกันที่ท่าอากาศยานสุวรรณภูมิ อาคารผู้โดยสารขาออก ชั้น 4 ประตู.. เคาน์เตอร์..
01.05 น. เเหิรฟ้า สูกรุงโซล โดยสายการบิน JIN AIR LJ002





DAY 2 :: สนามบินอินซอน - สะพานแขวนคัมอ๊กซาน - วัดจินกวานซา
หมู่บ้านโบราณเกาหลีอินพยอง (-/L/D)

05.40 น. // 08.25 น. เดินทางถึงท่าอากาศยานนานาชาติอินซอน ประเทศเกาหลีใต้

(เวลาท้องถิ่นเร็วกว่าไทย 2 ชม.)

GAMAKSAN SUSPENSION BRIDGE

เดินทางสู่เมืองพางู จังหวัดคยองกีโด

สะพานแขวนคัมอ๊กซาน (Gamaksan Suspension Bridge) สะพานแขวนที่ทอดยาว 150 เมตรข้ามหุบเขา Silmari สะพานแขวนคัมอ๊กซานได้แรงบันดาลใจจากการสร้าง โดยใช้ชื่ออย่างเป็นทางการของสะพานว่า Gloucester Heroes Bridge ซึ่งก็คือกองพันที่ 1 แห่งกองทหารรักษาการณ์ Gloucester แห่งกองทัพอังกฤษที่ต่อสู้ในสงครามเกาหลี พร้อมด้วยกลุ่ม Mortar Platoon ที่ 170 กองพันที่ 1 ต่อสู้กับฝ่ายของกองทัพคอมมิวนิสต์ประเทศจีน สะพานนี้จึงเปรียบเสมือนการระลึกถึงความเสียสละของพวกเขาที่ทางประเทศเกาหลีใต้จะไม่มีวันลืม

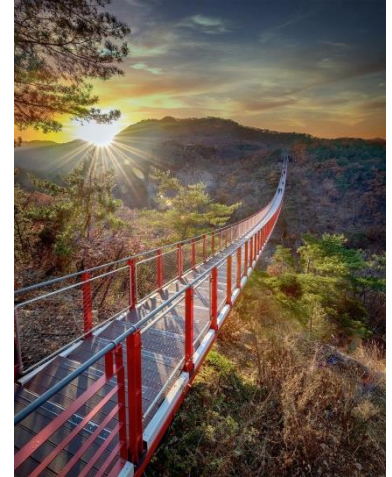

JINGWANSAN TEMPLE

วัดจินกวานซากรุงโซล ตั้งอยู่ทางทิศตะวันตกของกรุงโซล เป็น 1 ใน 4 วัดสำคัญประจำกรุงโซล สร้างขึ้นในสมัยราชวงศ์โชซอน โดยกษัตริย์เซจง ทรงได้สร้างห้องสมุดขงจื้อขึ้นมาแต่ถูกทำลายลงในช่วงสงครามเกาหลี ต่อมาได้รับการบูรณะขึ้นมาใหม่เป็นอาคารในปัจจุบัน ซึ่งนับว่าเป็นวัดที่มีความเก่าแก่และมีบรรยากาศที่เงียบสงบเป็นอย่างมาก เพราะ



แวดล้อมไปด้วยธรรมชาติที่สวยงามของอุทยานแห่งชาติบุกฮันซานอีกด้วย ถือว่าเป็นอีกจุดท่องเที่ยวที่น่ามาชมอีกแห่งหนึ่ง

EUNPYEONG HANOK VILLAGE

หมู่บ้านโบราณเกาหลีอินพยอง เป็นหมู่บ้านโบราณที่ตั้งอยู่ท่ามกลางธรรมชาติ ที่มีภูเขาโอบล้อม บรรยากาศธรรมชาติที่สวยงาม เงียบสงบ ภายในหมู่บ้านมีคาเฟ่ในสไตล์ฮันอก ทั้งแบบดั้งเดิมและผสมผสานสมัยใหม่อย่างลงตัว สามารถเดินได้เพลินๆสบายๆ มีร้านอาหาร คาเฟ่ เก๋ๆสวยๆ และยังมีพิพิธภัณฑ์ที่น่าสนใจอีกด้วย





อาหารกลางวันเมนู: ซาซุ ซาซุ หม้อไฟสไตล์เกาหลี จะใช้เนื้อหมูหั่นชิ้นบางๆใส่ผักนานาชนิด ลงไปในหม้อ แล้วเติมน้ำซุปร้อนๆ ต้มต่อจนเดือด พอสุกก็ตักมาทาน กับข้าวสวย กิมจิ และน้ำจิ้ม



อาหารเย็นเมนู: BBQ Buffet ปิ้งย่างสไตล์เกาหลี พร้อมเครื่องเคียง
โรงแรม Galaxy Hotel ระดับ 3 ดาว หรือเทียบเท่า

DAY 3 :: Cosmetic Center - ท่องอาณาจักรล็อตเต้ (Lotte World + Aquarium)
ตลาดฮงแด (B/-/D)

รับประทานอาหารเช้า ณ ห้องอาหารของโรงแรม

COSMETIC CENTER

ท่านสามารถ “ชมการสาธิตวิธีใช้เครื่องสำอาง” เคล็ดไม่ลับหน้าใสของสาวเกาหลี และเลือกซื้อเวชสำอางยอดนิยมของเกาหลีได้ในราคาท้องถิ่น อาทิเช่น หน้ากาก LED ช่วยลด ฝ้า กระ, DEWINS ครีมหอมยาก, ALOEVERA GEL, DR.ROJUKISS, โบท็อก เป็นต้น



LOTTE WORLD

จากนั้นนำท่านเข้าสู่ Lotte World เป็นสวนสนุกในร่มที่ใหญ่ที่สุดในเกาหลีใต้ ที่นี้มีทั้งสวนสนุกในร่มซึ่งจัดได้ว่าเป็นสวนสนุกในร่มที่มีชื่อเสียงที่สุดแห่งหนึ่งในโลกเลยก็ว่าได้ และมีโซนสวนสนุกกลางแจ้งที่สร้างเป็นเกาะอยู่กลางทะเลสาบชอกซอน (Seokchon Lake) โดยสัญลักษณ์หรือมาสคอตประจำสวนสนุกแห่งนี้คือคูร์กแรคคูนที่ชื่อ Lotty และ Lorry นั่นเอง



****อิสระอาหารกลางวัน เพื่อให้ท่านเพลิดเพลินกับการท่องอาณาจักรล็อตเต้อย่างเต็มที่****

LOTTE WORLD AQUARIUM

พิพิธภัณฑ์สัตว์น้ำที่อยู่ในกรุงโซล โดยจะแบ่งเป็นโซนต่างๆ ทั้งหมด 9 โซน โซนแรก คือ Rivers of Korea ที่โซนนี้เป็นของสัตว์ที่อยู่ในน้ำจืดตามแม่น้ำ ทะเลสาบ ในประเทศเกาหลี โซนที่





สอง คือ Tropical River ในโซนนี้ก็จะมัสต์วีนเซตร้อนเป็นหลัก โซนที่สามคือ Amazon River ในโซนนี้จะมีปลาน้ำจืดที่ใหญ่ที่สุด อย่าง Pirarucu และ Arowana ซึ่งอาศัยอยู่ในแม่น้ำอเมซอน โซนที่ 4 คือ Sea Lion Zone เสน่ห์ที่น่าหลงใหลของโซนนี้คือสิงโตทะเลที่ว่ายน้ำไปมา ส่วนโซนที่ 5 ก็คือ The Ocean คือ เป็นเหมือนหัวใจของอควาเรียมแห่งนี้ โซนต่อไป โซนที่ 6 ซึ่งมีดาราชองที่นี้ก็คือ Beluga Whale แหวกว่ายเล่นลูกบอล ทั้งเด็กและผู้ใหญ่ก็ชอบโซนนี้ โซนที่ 7 คือ Coral Reef Garden โซนนี้จะมีสารพัดสัตว์น้ำตามแนวประการังให้ได้ดูกัน โซนที่ 8 คือ Play Ocean โซนนี้จะได้สัมผัสสัตว์ทะเลอย่างปลาตาว และโซนสุดท้าย คือ Polar Region Zone เป็นโซนเรียนรู้เกี่ยวกับเพนกวิน ท่านจะได้เพลินเพลินกันไปโลกใต้ท้องทะเลอย่างแน่นอน



HONGDAE

หลังจากนั้นนำท่านเดินทางสู่ ตลาดฮงแด ศูนย์รวมเด็กวัยรุ่น มีทั้งสินค้าแฟชั่น เสื้อผ้า กระเป๋า รองเท้า รวมทั้งกิจกรรมทางวัฒนธรรมทางศิลปะการแสดงและงานเทศกาลที่น่าสนใจมากมาย ให้ท่านช้อปปิ้งตามอัธยาศัย

อาหารเย็นเมนู: จิมทัก เป็นไก่ผัดรวมกับวุ้นเส้น มันฝรั่ง แครอท พริก และซอสดำ เนื้อไก่ที่นุ่ม รสชาติคล้ายกับไก่พะโล้สูตรเกาหลีทานกับข้าว หอมอร่อย รสเผ็ดถึงเครื่อง



โรงแรม Galaxy Hotel ระดับ 3 ดาว หรือเทียบเท่า

DAY 4 :: ศูนย์โลสม - ศูนย์สมุนไพรสนเข้มแดง - Duty Free - N Seoul Tower
ช้อปปิ้งเมียงดง (B/L/-)

รับประทานอาหารเช้า ณ ห้องอาหารของโรงแรม

GINSENG & RED PINE & DUTYFREE

นำท่านชม “ศูนย์โลสม” หรือราชาแห่งมวลสมุนไพร เพราะเกาหลีได้เป็นประเทศที่มีการผลิตโสมเกาหลีที่มีคุณภาพเป็นอันดับ 1 ของโลกซึ่งรัฐบาลรับรองคุณภาพโสมที่มีคุณภาพดีที่สุดใน “ผลิตภัณฑ์น้ำมันสนเข้มแดง” นิยมมารับประทานเพื่อล้างสารพิษในร่างกาย ล้างไขมันในเส้นเลือดทั่วทั้งร่างกาย ป้องกันไขมันอุดตันในเส้นเลือด, โรคหัวใจ, โรคภูมิแพ้ เป็นต้น





ข้อปึงสินค้าปลอดภาษี ที่มีสินค้าชั้นนำ ให้ท่านเลือกซื้อมากกว่า 500 ชนิด อาทิ น้ำหอม เสื้อผ้า เครื่องสำอาง กระเป๋า นาฬิกา เครื่องประดับ เป็นต้น

อาหารกลางวันเมนู: บิบิมบับ เป็นตัวแทนอาหารตามธรรมเนียมของเกาหลี เมื่อหลายร้อยปีในวันหยุดที่สำคัญ เช่น "เทศกาลชูกอก"(วันขอบคุณพระเจ้าของเกาหลี) จัดขึ้นเพื่อเฉลิมฉลองวันที่สนุกสนาน เป็นอาหารที่มีความสมดุลเพราะมันมีผักต่างๆพร้อมกับเนื้อสัตว์หมัก พริกเกาหลีปรุงพิเศษเพิ่มเข้าไปเพื่อสร้างรสชาติที่ยอดเยียม จะได้รับรสชาติของส่วนผสมที่สมดุลที่ได้ประสมประสานรวมกันทั้งหมด



N SEOUL TOWER

อิสระให้ทุกท่านได้เดินเล่นที่ “หอคยองจูโซล” ตั้งอยู่บริเวณเนิน เขานัมซาน เป็น 1 ใน 18 หอคอยที่สูงที่สุดในโลก นอกจากนี้โซลทาวเวอร์ยังเป็นสถานที่ถ่ายทำละครหลายเรื่อง เรียกได้ว่าเป็น Landmark ของเกาหลีเลยก็ว่าได้ **(ไม่รวมค่าขึ้นลิฟท์)**



MYEONGDONG

อิสระข้อปึง **ตลาดเมียงดง** นอกจากจะมีสินค้าแฟชั่นต่างๆไม่ว่าจะเป็น เครื่องสำอาง รองเท้า ที่นี่ยังมี Street Food ขึ้นชื่อ อีกหลายเมนูให้ท่านได้ลิ้มลอง



****อิสระอาหารเย็นเพื่อให้ท่านได้ข้อปึงได้อย่างเต็มที่****

โรงแรม Galaxy Hotel ระดับ 3 ดาว หรือเทียบเท่า

DAY 5 :: ศูนย์สมุนไพรฮอตเทนนามู - พลอยอเมทิส - Olympic Park - Supermarket (B/L/-)

รับประทานอาหารเช้า ณ ห้องอาหารของโรงแรม

HERB SHOP & AMETHYST

“ศูนย์สมุนไพรบำรุงตับ ฮอตเทนนามู” ต้นไม้ชนิดนี้เจริญเติบโตในป่าลึกบนภูเขาที่ปราศจากมลภาวะและระดับสูงเหนือน้ำทะเล 50-800 เมตร ชาวเกาหลีรุ่นใหม่นิยมนำมารับประทานเพื่อช่วยดูแลตับให้สะอาดแข็งแรง





“ชมโรงงานเจียร์ในพลอยอเมทิส” พลอยแห่งสุขภาพและนำโชค โดยมีตั้งแต่สีม่วงอ่อนเย็นตาจนถึงสีม่วงไวน์ มีเสน่ห์เข้ายวนใจ พลอยนี้จะงามจับตาเมื่อมาทำเป็นแหวน จี้ ต่างหู และสร้อยข้อมือ

OLYMPIC PARK SEOUL

Olympic Park นั้นถือว่าเป็นอีกหนึ่งในสถานที่ท่องเที่ยวอดฮิตของชาวกรุงโซล และเป็นอีกจุดที่นักท่องเที่ยวต่างชาติให้ความสนใจมาเที่ยวชมความสวยงาม ทั้งธรรมชาติที่ถูกจัดเรียงอย่างสวยงาม และยังเป็นจุดที่สวยงามอีกแห่งในช่วงฤดูใบไม้ร่วง ที่นี่ก็ถูกแบ่งออกเป็นหลายโซนที่น่าสนใจ เช่น เนินดอกคอสมอส สีเหลืองอร่าม เป็นที่นิยมอีกแห่งหนึ่งสำหรับคนที่ชอบถ่ายภาพ , Rose Garden สวนกุหลาบหลากพันธุ์หลากสีสัน ที่มีมากถึง 146 สายพันธุ์, แลนด์มาร์ค Olympic Park อีกแห่งที่ไม่ควรพลาด คือ One tree Hill ด้วยเอกลักษณ์ของสวนสีเขียว ที่มีต้นไม้ตั้งตระหง่านโดดเดี่ยว ทำให้ที่แห่งนี้กลายเป็นที่นิยม ด้วยความแปลก นิยมมาถ่ายรูป ถ่าย MV

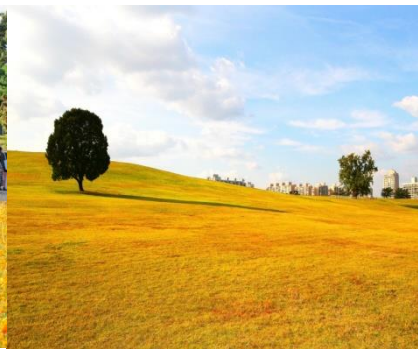

****หากไม่สามารถชมสวนโอลิมปาร์คได้ทางบริษัทจะปรับโปรแกรมเป็น Gimpo outlet แทน****

GIMPO OUTLET

ให้อิสระทุกท่านช้อปปิ้ง HYUNDAI PREMIUM GIMPO OUTLET ซึ่งเป็นเอาท์เลตขนาดใหญ่ เป็นแหล่งรวมร้านค้าแบรนด์เนมระดับโลกมากมายให้ทุกท่านได้เลือกช้อปปิ้งกันอย่างจุใจมีหลากหลาย Brand ดั่งมากมายหลายยี่ห้อ



อาหารกลางวันเมนู: บลูลูกกี เมนูอาหารดั้งเดิมของเกาหลี เป็นหมูผัดซอสบาร์บีคิว เกาหลีที่ปรุงสุกโดยใช้เทคนิคการย่าง หรือการต้มแบบดั้งเดิม นำมาชลูกชลิกับซุซูปบลูลูกกีกะทะร้อน พร้อมผักและเครื่องเคียงต่างๆ เสริฟพร้อมข้าวสวยร้อนๆ



SUPERMARKET





หลังจากนั้นได้เวลานำท่านสู่ ท่าอากาศยานนานาชาติอินซอน เพื่อเตรียมตัวเดินทางกลับกรุงเทพฯ ระหว่างทางแวะ ซุปปิ้งที่ ร้านละลายเงินวอน เพื่อซื้อของฝากคนทางบ้าน ที่ร้านแห่งนี้มีขนมพื้นเมืองเกาหลีหลากหลายชนิดรวมทั้งกิมจิ ไก่ตุ๋นโสมที่บรรจุอยู่ในถุงสุญญากาศ ตะเกียบ ถ้วยใส่ข้าวและของฝากของที่ระลึกหลังจากนั้น ออกเดินทางกลับกรุงเทพฯ

****หลังจากนั้น ออกเดินทางกลับกรุงเทพฯ ****

โดยสารการบิน JIN AIR LJ003 เวลา 17.10 น. ถึงท่าอากาศยานสุวรรณภูมิ เวลา 21.10 น.

LJ001 เวลา 19.55 น. ถึงท่าอากาศยานสุวรรณภูมิ เวลา 23.35 น.

****หมายเหตุ ****

พีเรียดวันที่ 01 - 26 ต.ค. 2562 ขาไปบิน LJ002 / ขากลับบิน LJ001

พีเรียดวันที่ 27 ต.ค. - 29 พ.ย. 2562 ขาไปบิน LJ004 / ขากลับบิน LJ003

****หมายเหตุ พีเรียดวันที่ 01 - 26 ต.ค. 2562 ขาไปบินไฟล์ท LJ002 / ขากลับบินไฟล์ท LJ001**

พีเรียดวันที่ 27 ต.ค. - 29 พ.ย. 2562 ขาไปบินไฟล์ท LJ004 / ขากลับบินไฟล์ท LJ003

อัตราค่าบริการ ต่อท่าน งดแถมกระเป๋า	ราคา (บาท/ท่าน)	พักเดี่ยว จ่ายเพิ่ม
24 - 28 ต.ค. 62	17,888.-	4,900
26 - 30 ต.ค. 62	16,888.-	4,900
27 - 31 ต.ค. 62	16,888.-	4,900
29 ต.ค. - 2 พ.ค. 62	16,888.-	4,900
31 ต.ค. - 4 พ.ค. 62	16,888.-	4,900
1 - 5 พ.ย. 62	15,888.-	4,900
3 - 7 พ.ย. 62	14,888.-	4,900
5 - 9 พ.ย. 62	14,888.-	4,900
7 - 11 พ.ย. 62	15,888.-	4,900
9 - 13 พ.ย. 62	14,888.-	4,900
11 - 15 พ.ย. 62	14,888.-	4,900
13 - 17 พ.ย. 62	15,888.-	4,900
15 - 19 พ.ย. 62	15,888.-	4,900
17 - 21 พ.ย. 62	14,888.-	4,900
19 - 23 พ.ย. 62	14,888.-	4,900
21 - 25 พ.ย. 62	15,888.-	4,900
23 - 27 พ.ย. 62	14,888.-	4,900





อัตราค่าบริการ ต่อท่าน งดแถมกระเป๋า	ราคา (บาท/ท่าน)	พักเดี่ยว จ่ายเพิ่ม
25 - 29 พ.ย. 62	14,888.-	4,900
27 พ.ย. - 1 ธ.ค. 62	14,888.-	4,900
29 พ.ย. - 3 ธ.ค. 62	15,888.-	4,900

*ราคาดังกล่าวไม่มีราคาเด็ก /พักห้องละ 2-3 ท่าน

****กรุณาเลือกซื้อบัตรโดยสารภายในประเทศประเภทที่สามารถเลื่อนวันและเวลาในการเดินทางได้ ทั้งนี้เพื่อป้องกันปัญหาเที่ยวบินล่าช้าหรือการเปลี่ยนแปลงเวลาของเที่ยวบินหรือการเปลี่ยนแปลงวันเดินทางกรณีเกิดความผิดพลาดจากบริการจากสายการบิน****

คำแนะนำ สำหรับผู้เดินทางที่ไม่ได้อยู่จังหวัดเดียวกับสนามบินที่ทริปเดินทาง และ/หรือ จำเป็นต้องซื้อตั๋วเครื่องบินหรือการเดินทางรูปแบบอื่นๆ มายังสนามบินที่ทริปเดินทาง ก่อนออกตัวเครื่องบิน ภายในประเทศ / ระหว่างประเทศ หรือซื้อตั๋วรถไฟ หรือซื้อตั๋วรถโดยสาร ฯลฯ หรือมีการจองห้องพักล่วงหน้าก่อนวันเดินทางจริง ควรสอบถามยอดจองทัวร์ และตารางเวลาการเดินทางของทัวร์ที่ท่านจอง ที่แน่นอนจากเจ้าหน้าที่เป็นลายลักษณ์อักษร เพื่อเป็นการป้องกันมิให้เกิดข้อผิดพลาดขึ้นกับท่านในภายหลัง

ทั้งนี้ ทางบริษัทขอสงวนสิทธิ์ไม่รับผิดชอบค่าใช้จ่ายที่อาจเกิดขึ้น หากท่านได้มีการจองการเดินทางดังกล่าว มายังสนามบินที่ทริปเดินทาง โดยยังไม่ได้รับการยืนยันเป็นลายลักษณ์อักษรจากทางบริษัทฯ

ราคาไม่รวม

- 1.ค่าทำหนังสือเดินทางและค่าวีซ่าสำหรับ
- 2.พาสปอร์ตต่างด้าว
- 3.ค่าใช้จ่ายส่วนตัวนอกเหนือจากรายการที่ระบุ เช่น ค่าชกจริต,มินิบาร์ในห้อง และอื่นๆ
- 4.ค่าทิปคนขับรถ และมัคคุเทศก์ท้องถิ่น
ท่านละ 40,000 วอน หรือ1400 บาท/ต่อท่าน
5. ค่าภาษีมูลค่าเพิ่ม 7% และภาษีหัก ณ ที่จ่าย 3% (กรณีออกใบเสร็จในนามบริษัทหรือต้องการใบกำกับภาษี)
- 6.ค่าน้ำหนักกระเป๋าสัมภาระ ที่เกินกว่าสายการบินกำหนด

ราคารวม

1. ค่าพาหนะและนำเที่ยวตามรายการ
2. ค่าตั๋วเครื่องบินและภาษีน้ำมัน ไป-กลับ พร้อมคณະ
3. น้ำดื่มวันละ 1 ขวด
4. ค่าเข้าชมสถานที่ตามรายการ
5. ค่าโรงแรมตามรายการที่ระบุห้องละ 2-3 ท่าน
6. ค่าอาหารตามรายการที่ระบุ
7. ค่าน้ำหนักกระเป๋าสัมภาระท่านละไม่เกิน 15 กก.
8. ค่าประกันภัยอุบัติเหตุระหว่างการเดินทางในวงเงิน ท่านละ 1,000,000 บาท (เงื่อนไขตามกรมธรรม์)





**เพื่อประโยชน์ของผู้เดินทาง โปรดศึกษาเงื่อนไขการจองตั๋ว และการยกเลิกตั๋ว ที่ระบุในรายการ
ทั้งหมดหลังจากท่านทำการจองตั๋วแล้ว ทางบริษัทฯจะถือว่าท่านเข้าใจ และพร้อมปฏิบัติตามเงื่อนไขดังกล่าว
เงื่อนไขการชำระเงิน**

1. กรุณาชำระค่ามัดจำตั๋ว 5,000บาทต่อท่าน ภายใน 2 วันทำการ นับจากวันจองตั๋ว พร้อมส่งสำเนาหน้าหนังสือเดินทาง (ที่ไม่หมดอายุภายใน 6 เดือน นับจากวันเริ่มเดินทาง/หนังสือเดินทางเล่มใหม่สามารถเดินทางได้เลย) และหลักฐานโอนเงินมาได้ที่ Fax 0 2116 6423, 0 2116 6454

หรือ กรุณาชำระค่ามัดจำตั๋ว 10,000 บาทต่อท่าน (ช่วงเทศกาลHigh Season หรือเที่ยวบินเหมาลำ) ภายใน 2 วันทำการ นับจากวันจองตั๋ว พร้อมส่งสำเนาหน้าหนังสือเดินทาง(ที่ไม่หมดอายุภายใน 6 เดือน นับจากวันเริ่มเดินทาง/หนังสือเดินทางเล่มใหม่สามารถเดินทางได้เลย) และหลักฐานโอนเงินมาได้ที่ Fax 0 2748 6246-7

2.ค่าตั๋วส่วนที่เหลือชำระก่อนการเดินทางไม่น้อยกว่า 35 วันทำการ (ในช่วงปกติ) หรือชำระก่อนการเดินทางไม่น้อยกว่า 45 วันทำการ (ในช่วงเทศกาล หรือเมื่อสายการบินเร่งออกบัตรโดยสาร) หรือตามวันเรียกเก็บเงินที่ระบุ (การไม่ชำระเงินค่ามัดจำ หรือชำระไม่ครบ หรือเช็คธนาคารถูกระงับการจ่ายไม่ว่าด้วยสาเหตุใดใด ผู้จัดมีสิทธิยกเลิกการจัดหรือยกเลิกการเดินทาง) (เทศกาลปีใหม่ เทศกาลตรุษจีน ตลอดเดือนเมษายน วันแรงงาน วันฉัตรมงคล วันหยุดสำคัญทางศาสนา ตลอดเดือนตุลาคม ตลอดเดือนธันวาคม)

กรณียกเลิกการเดินทาง

* ยกเลิกการเดินทางก่อน 30 วันทำการ ไม่มีค่าใช้จ่าย

* ยกเลิกการเดินทางก่อน 20 วันทำการยึดมัดจำ 50%

* ยกเลิกการเดินทางไม่ถึง 15 วันทำการยึดเงินค่าตั๋วทั้งหมด

* ในกรณีที่กองตรวจคนเข้าเมืองทั้งที่กรุงเทพฯและในต่างประเทศปฏิเสธมิให้เดินทางออกหรือเข้าประเทศที่ระบุในรายการ บริษัทฯ ขอสงวนสิทธิ์ที่จะไม่คืนค่าบริการไม่ว่ากรณีใดๆ ทั้งสิ้น กรณีเจ็บป่วยจนไม่สามารถเดินทางได้ ซึ่งจะต้องมีใบรับรองแพทย์จากโรงพยาบาลรับรอง ทางบริษัทฯ จะทำการเลื่อนการเดินทางของท่านไปยังคณะต่อไป แต่ทั้งนี้ท่านจะต้องเสียค่าใช้จ่ายคือ ค่าธรรมเนียมในการมัดจำตัวท่านละ 10,000 บาท และค่าใช้จ่ายอื่นๆ ที่ไม่สามารถเรียกคืนได้คือ ค่าธรรมเนียม ในการมัดจำ

หมายเหตุ : กรณีตัดกรุ๊ป

กรุณาแจ้งกลุ่มลูกค้าทุกครั้ง

กรุ๊ปนักเรียน , นักศึกษา , ชายตรง , ดิลเลอร์ , ประกันชีวิต , ข้าราชการ กรุ๊ปแต่งงาน มี Surcharge ไม่สามารถใช้ราคาปกติได้ค่ะ

กรณีที่ไม่ว่าง หากที่เกาหลีทราบจะทำการปรับเพิ่มทันที 2 เท่าจากค่าแลนด์ปกติค่ะ

เงื่อนไขการเดินทาง

* รายการท่องเที่ยวสามารถเปลี่ยนแปลงได้ตามความเหมาะสมโดยคำนึงถึงผลประโยชน์ของผู้เดินทางเป็นสำคัญ

* หนังสือเดินทางต้องมีอายุเหลือใช้งานไม่น้อยกว่า 6 เดือน และบริษัทฯรับเฉพาะผู้มีจุดประสงค์เดินทางเพื่อท่องเที่ยวเท่านั้น หากลูกค้าไม่สามารถเดินทางได้เนื่องจากเหลือพาสปอร์ตน้อยกว่า 6 เดือน ทางบริษัทฯจะไม่รับผิดชอบใดๆทั้งสิ้น





* ทางบริษัทฯจะไม่รับผิดชอบใดๆ ทั้งสิ้นหากเกิดกรณีความล่าช้าจากสายการบิน,การประท้วง,การนัดหยุดงาน,การก่อจลาจล หรือกรณีที่ท่านถูกปฏิเสธ การเข้าหรือออกเมืองจากเจ้าหน้าที่ตรวจคนเข้าเมือง หรือเจ้าหน้าที่กรมแรงงานทั้งจากไทย และต่างประเทศซึ่งอยู่นอกเหนือความรับผิดชอบของบริษัทฯ

* ทางบริษัทฯจะไม่รับผิดชอบใดๆทั้งสิ้น หากท่านใช้บริการของทางบริษัทฯไม่ครบ อาทิ ไม่เที่ยวบางรายการ,ไม่ทานอาหารบางมื้อเพราะค่าใช้จ่ายทุกอย่าง ทางบริษัทฯ ได้ชำระค่าใช้จ่ายให้กับต่างประเทศแบบเหมาขาดก่อนออกเดินทางแล้ว

ทัวร์เกาหลีทุกโปรแกรม ผู้เดินทางจะต้องอยู่กับกรุ๊ปเที่ยวตามโปรแกรมที่กำหนดเท่านั้น ไม่สามารถแยกตัวออกจากโปรแกรมเพื่อไปทำอย่างอื่นได้ หากมีการแยกตัวออกจากโปรแกรมไม่ว่าจะจากสาเหตุใดก็ตาม จะมีค่าใช้จ่ายในการแยกตัวออกจากทัวร์ตามที่แลนด์กำหนด และการชำระเงินเข้ามาถือว่าผู้ซื้อได้ศึกษาโปรแกรมและยอมรับเงื่อนไขการให้บริการเป็นที่เรียบร้อยแล้ว

ทัวร์นี้จัดให้เฉพาะลูกค้าที่ประสงค์จะไปท่องเที่ยวตามรายการของทัวร์ทุกวันเท่านั้น บริษัทฯขอสงวนสิทธิ์หากลูกค้าต้องการขอแยกออกจากกรุ๊ป หรือไม่เที่ยวตามรายการที่บริษัทกำหนด บริษัทขอปรับท่านละ 300 USD

* ทางบริษัทฯ จะไม่รับผิดชอบใดๆ ทั้งสิ้น หากเกิดสิ่งของสูญหายจากการโจรกรรม และ/หรือ เกิดอุบัติเหตุที่เกิดจากความประมาทของตัวนักท่องเที่ยวเอง

* ตัวเครื่องบินเป็นตัวราคาพิเศษ กรณีที่ท่านไม่เดินทางพร้อมคณะไม่สามารถนำมาเลื่อนวันหรือคืนเงินได้ หากท่านต้องซื้อบัตรโดยสารภายในประเทศเพื่อไปและกลับกรุงเทพฯ กรุณาเลือกซื้อบัตรโดยสารภายในประเทศประเภทที่สามารถเลื่อนวันและเวลาในการเดินทางได้ ทั้งนี้เพื่อป้องกันปัญหาเที่ยวบินล่าช้าหรือการเปลี่ยนแปลงเวลาของเที่ยวบินหรือการเปลี่ยนแปลงวันเดินทางกรณีเกิดความผิดพลาดจากบริการจากสายการบิน (ความล่าช้าของเที่ยวบิน การยกเลิกเที่ยวบิน มีการยุบเที่ยวบินรวมกัน ตารางการเดินทางมีการเปลี่ยนแปลง เนื่องจากสายการบินพิจารณาสถานการณ์แล้วว่า อยู่นอกเหนือความควบคุม หรือเหตุผลเชิงพาณิชย์ หรือเหตุผลทางด้านความปลอดภัย เป็นต้น) โปรดเข้าใจและรับทราบว่า ผู้จัดจะไม่รับผิดชอบและไม่สามารถคืนค่าใช้จ่ายต่างๆ ได้ ในทุกกรณี กรุ๊ปที่เดินทางต้องการันตีมัดจำกับสายการบิน หรือผ่านตัวแทนในประเทศ หรือต่างประเทศ รวมถึงเที่ยวบินพิเศษเช่น Charter Flight, Extra Flight จะไม่มีการคืนเงินมัดจำ หรือ ค่าทัวร์ทั้งหมด

****เมื่อออกตัวแล้ว หากท่านมีเหตุบางประการทำให้เดินทางไม่ได้ ไม่สามารถขอคืนค่าตัวได้ เนื่องจากเป็นนโยบายของสายการบิน****

****เมื่อท่านตกลงชำระเงินไม่ว่าทั้งหมดหรือบางส่วนกับทางบริษัทฯ ทางบริษัทฯจะถือว่าท่านได้ยอมรับในเงื่อนไขข้อตกลงต่างๆ ที่ได้ระบุไว้แล้วทั้งหมด****

ขอสงวนสิทธิ์สำหรับลูกค้าชาวไทยเท่านั้นที่เดินทางไปกลับพร้อมกรุ๊ป

****ถ้าลูกค้าเป็นชาวต่างชาติชำระเพิ่มท่านละ 3,000 บาท****

หมายเหตุ ** บริษัทฯ ขอสงวนสิทธิ์ในการเปลี่ยนแปลงเที่ยวบิน ทั้งไปและกลับโดยมีต้องแจ้งให้ทราบล่วงหน้าทั้งนี้ขึ้นอยู่กับสายการบิน บริษัทฯขอสงวนสิทธิ์ในการเปลี่ยนแปลงรายการเพื่อความเหมาะสมไม่ว่าจะเกิดจากความขัดข้องของ ยานพาหนะหรือมีเหตุหนึ่งเหตุใดจนทำให้ไม่สามารถดำเนินการตามหมายกำหนดการได้ โปรแกรมการ





by Mega Cruising Co.,Ltd.

ใบอนุญาต/Travel License: 11/09568



LINE @etravelway

Facebook @etravelway

Instagram etravelway

Phone 021166395

Z3544

เดินทางเปลี่ยนแปลงตามความเหมาะสม หรือเปลี่ยนแปลงรายการท่องเที่ยวบางรายการหรือทดแทนรายการ
ท่องเที่ยวบางรายการ อัตราค่าบริการนี้ เป็นการเดินทางตั้งแต่ 20 ท่าน

**ที่ผู้เดินทางไม่ผ่านการตรวจพิจารณาจากด่านตรวจคนเข้าเมืองในการ เข้า-ออกทั้งประเทศไทยและประเทศเกาหลี
ใต้ หรือการถูกปฏิเสธในกรณีอื่นๆทุกกรณี ทางบริษัทขอสงวนสิทธิ์ไม่คืนค่าใช้จ่ายไม่ว่ากรณีใดๆทั้งสิ้น****





เพื่อการเดินทางอย่างอุ่นใจ หรือ เพื่อคนที่เรารัก..

ด้วยประกันการเดินทางเดินเสริม ในเอเชีย ที่เพิ่มความคุ้มครองได้มากขึ้น...

สนใจ “ประกันภัยการเดินทางทั่วโลก” โปรดแจ้งเจ้าหน้าที่ ผู้ดูแลการจองทัวร์ ล่วงหน้าก่อนเดินทาง ไม่น้อยกว่า 1 สัปดาห์ และกรุณาชำระค่าประกันภัยการเดินทาง ยอดเต็มจำนวน หลังจากส่งรายชื่อผู้เอาประกันภัยแล้ว
ชื่อประกันภัย โทร 0 2116 6395 (auto)



ชื่อตารางคุ้มครอง Coverage	สำหรับเดินทางในเอเชีย ASIA PLUS			
	Basic	Silver	Gold	Platinum
1. ภาวะเสี่ยงอุบัติเหตุส่วนบุคคล 2.บ.1* / Personal Accident Benefit	1,000,000	2,000,000	3,000,000	5,000,000
2. ค่ารักษาพยาบาลจากอุบัติเหตุและสุขภาพ / Medical Expenses	2,000,000	2,000,000	3,000,000	5,000,000
2.1 ค่ารักษาพยาบาลต่อเนื่องในประเทศไทย** / Follow-up treatment in Thailand	50,000	200,000	300,000	500,000
2.2 ค่ารักษาพยาบาลนอกประเทศในประเทศไทย*** / Medical treatment in Thailand	100,000	200,000	300,000	500,000
3. ภาวะฉุกเฉินย้ายจากถิ่นและพาหส่งกลับประเทศ / Evacuation and repatriation	2,000,000	2,000,000	3,000,000	5,000,000
4. ภาวะฉุกเฉินทางการแพทย์ช่วยเหลือฉุกเฉิน / Emergency Medical Assistance	x	Actual Cost	Actual Cost	Actual Cost
4.1 ภาวะช่วยเหลือสมาชิกในต่างประเทศ / Compassionate visit	x	Actual Cost	Actual Cost	Actual Cost
4.2 ภาวะส่งตัวกลับประเทศไทย / Return of minor	250,000	250,000	250,000	250,000
4.3 การค้นหา ภาวะช่วยเหลือ และกู้ภัย / Search, rescue and recovery				
5. ภาวะยกเลิกการเดินทาง / Trip cancellation	x	x	100,000	100,000
6. ภาวะลดจำนวนวันเดินทาง / Trip curtailment	x	x	100,000	100,000
7. ภาวะสูญหายหรือความเสียหายของสัมภาระในภาหเดินทาง / Loss or damage of personal baggage	x	x	50,000	50,000
8. ภาวะล่าช้าของภาหเดินทาง / Cover of delay				
8.1 ภาวะล่าช้าของระบบขนส่งมวลชน / Delays in means of public transport	x	2,000	10,000	20,000
8.2 ภาวะล่าช้าของสัมภาระ / Delayed collection of baggage	x	2,000	20,000	20,000
8.3 ภาวะขโมยสัมภาระ / Hijack	x	x	50,000	50,000
8.4 ภาวะพลาดต่อเที่ยวบิน / Missed connection - flight	x	2,000	10,000	20,000
9. ภาวะสูญหายของหนังสือเดินทาง / Loss of passport	x	x	5,000	5,000
10. ภาวะรับผิดชอบต่อบุคคลภายนอก / Personal legal liability	x	1,000,000	2,000,000	5,000,000
11. ภาวะรับผิดชอบส่วนเกินเช่ารถเช่า / Rental car excess	x	x	10,000	20,000
12. ภาวะเสริมต่อวงกอล์ฟ / Golf extension	x	x	x	20,000
13. เงินชดเชยค่าใช้จ่ายรักษาตัวในโรงพยาบาลต่างประเทศ / Overseas hospitalization benefit	x	1,000 per day max 10,000	2,000 per day max 20,000	3,000 per day max 30,000

หมายเหตุ / Remark

* อ.บ. 1 หมายถึง การเสียชีวิต การสูญเสียอวัยวะ สายตา หรือทุพพลภาพถาวร สิ้นเชิงจากอุบัติเหตุ / Loss of, dismemberment, loss of sight or total permanent disability.

** ข้อ 2.1 ** ข้อ 2.2 บริษัทฯจะจ่ายค่าใช้จ่าย สำหรับการรักษาพยาบาลที่เกิดขึ้นในระยะเวลา 7 วันแรก นับจากเดินทางกลับถึงประเทศไทย /

2.1, 2.2 The company shall pay such costs incurred within 7 days of the return to Thailand.





ความคุ้มครองพิเศษ / Special Coverages

คุ้มครองค่ารักษาสูงถึง บาท 5,000,000

- คุ้มครองค่ารักษาพยาบาลจากอุบัติเหตุและเจ็บป่วย
Covers medical expenses from injuries and illness up to 5,000,000 baht.

รักษาฟัน บาท 16,000

- คุ้มครองค่ารักษาพยาบาลฟันเพื่อบรรเทาความเจ็บปวดที่ต่างประเทศ ได้ถึง 16,000 บาท
Dental treatment cover for relief of pain up to 16,000 baht.

ไม่ต้องสำรองจ่าย รักษาได้ทุก sw.
คุ้มครองค่ารักษาพยาบาลทั้ง IPD, OPD
You don't have to advance money.
Free choice of hospital. Covers medical expenses for inpatient and outpatient treatment.

คุ้มครองกีฬาเสี่ยงภัย
คุ้มครองค่ารักษาพยาบาลการบาดเจ็บจากกีฬาเสี่ยงภัย เช่น ดำน้ำ เล่นสกี เจ็ทโบ๊ท บันจี้จัมพ์
Coverage includes medical expenses for injuries from certain high-risk sports such as diving, skiing, or bungee jumping.

ไม่จำกัดอายุ
ไม่จำกัดอายุผู้ทำประกันภัย
No age limit

ช่วยเหลือ 24 hrs.
ฉุกเฉินทั่วโลก
ศูนย์ให้ความช่วยเหลือฉุกเฉินทางการแพทย์และการเดินทางทั่วโลก
+66 (2) 696 3650
24 hours. Worldwide emergency call center
+66 (2) 696 3650

หมายเหตุ / Remark

- 1.การประกันภัยนี้ไม่คุ้มครองโรคประจำตัว การบาดเจ็บหรือเจ็บป่วยและสภาพที่เป็นมาก่อนการเอาประกันภัย / Pre-existing medical conditions are not covered.
2.กรมธรรม์ประกันภัยการเดินทางต่างประเทศ พลัส เป็นการให้ความคุ้มครองการสูญเสียบัตรโดยสารหรือเสียหายขณะผู้เอาประกันภัยอยู่ในต่างประเทศเท่านั้น ยกเว้นหมวด 5 การยกเลิกการเดินทาง บริษัทจะให้ความคุ้มครองแก่ผู้เอาประกันภัยที่มีความจำเป็นและหลีกเลี่ยงไม่ได้ที่จะต้องยกเลิกการเดินทางก่อนเริ่มการเดินทางตามกำหนดการ / Global Travel Insurance Plus covers loss while abroad only. Except Clause No.5: Flight cancellation, Company will cover all necessary and unavoidable cost of cancelled flight prior departure.
3.ความคุ้มครองพิเศษขึ้นกับแผนประกันภัยที่ท่านเลือก / The coverage is as per the Plan Purchased.

Table with columns: จำนวนวันเดินทาง (วัน) / Period of Insurance (Days), สำหรับเดินทางในเอเชีย / ASIA PLUS (Basic, Silver, Gold, Platinum), แพร่รายเที่ยว / Single Trip, and แพร่รายปี / Annual Multi-Trip.

หมายเหตุ / Remark

- 1. การประกันภัยนี้ไม่คุ้มครองโรคประจำตัว การบาดเจ็บ หรือเจ็บป่วย และสภาพที่เป็นมาก่อนการเอาประกันภัย / Pre-existing medical conditions are not covered.
2.กรมธรรม์ประกันภัยการเดินทางต่างประเทศ พลัส เป็นการให้ความคุ้มครองการสูญเสียบัตรโดยสารหรือเสียหายขณะผู้เอาประกันภัยอยู่ในต่างประเทศเท่านั้น ยกเว้นหมวด 5 การยกเลิกการเดินทาง บริษัทจะให้ความคุ้มครองแก่ผู้เอาประกันภัย





by Mega Cruising Co.,Ltd.

ใบอนุญาต/Travel License: 11/09568



LINE @etravelway

Facebook @etravelway

Instagram etravelway

Phone 021166395

Z3544

ประกันภัยที่มีความจำเป็น และหลีกเลี่ยงไม่ได้ที่จะต้องยกเลิกการเดินทางก่อนเริ่มการเดินทางตามกำหนดการ /
Global Travel Insurance Plus covers loss while abroad only. Except Clause No.5: Flight cancellation,
Company will cover all necessary and unavoidable cost of cancelled flight prior departure.
3.ความคุ้มครองพิเศษขึ้นกับแผนประกันภัยที่ท่านเลือก / The coverage is as per the Plan Purchased.

