



นครวัด นครธม 3 วัน 2 คืน

โดยสายการบิน Lanmei Airlines

ไม่รวมค่าทิปไกด์ท้องถิ่น, คนขับรถ,ผู้ช่วยคนขับรถ 1,200 บาท/ทริป/ลูกค้า 1 ท่าน

(บังคับตามระเบียบธรรมเนียมของประเทศ)

เพื่อประโยชน์ของผู้เดินทาง โปรดศึกษาเงื่อนไขการจองทัวร์ และการยกเลิกทัวร์ ที่ระบุในรายการ
ทั้งหมดหลังจากท่านทำการจองทัวร์แล้ว ทางบริษัทฯจะถือว่าท่านเข้าใจ และพร้อมปฏิบัติตามเงื่อนไขดังกล่าว

สรุปการเดินทางโดยย่อ

วันที่1	กรุงเทพฯ(สนามบินสุวรรณภูมิ) - สนามบินเสียมเรียบ - บินภายในสู่เสียมเรียบ - ศาลพระองค์เจ้ะ พระองค์จอม - วัดเพรียพรหมรัตน์ - ชมการแสดงชุดระบำอัปสร - ตลาดชาจ๊ะ
วันที่2	ปราสาทบันทายศรี - เมืองพระนครธม - ปราสาทบายน - ปราสาทตาพรหม - มหาปราสาทนครวัด
วันที่3	สนามบินเสียมเรียบ - บินภายในสู่กรุงพนมเปญ - สนามบินเสียมเรียบ - กรุงเทพฯ(สนามบินสุวรรณภูมิ)

วันแรก สนามบินสุวรรณภูมิ - พนมเปญ - เสียมเรียบ - สักการะองค์เจ้าเจ๊ก เจ้าจอม - วัดเพรียพรหมรัตน์ - ไชว์ระบำนางอัปสร - ซ้อปิ้งตลาดชาจ๊ะ

09.00 น. พร้อมกัน ณ สนามบินสุวรรณภูมิ อาคารผู้โดยสารระหว่างประเทศ เคาร์เตอร์สายการบิน LANMEI AIRLINES เจ้าหน้าที่ให้การต้อนรับอย่างอบอุ่นและเป็นกันเอง

11.20 น. นำคณะเดินทางสู่เสียมเรียบ โดยสายการบิน LANMEI AIRLINES เที่ยวบิน LQ671

12.35 น. เครื่องแวะที่กรุงพนมเปญประมาณ 1 ชม ลูกค้ำไม่ต้องลงจากเครื่อง

13.30 น. เดินทางต่อสู่เมืองเสียมเรียบ โดยสายการบิน LANMEI AIRLINES เที่ยวบิน LQ671

(ไม่มีอาหารบริการบนเครื่อง)

14.10 น. ถึง เมืองเสียมเรียบประเทศกัมพูชา หลังผ่านการตรวจคนเข้าเมืองรับสัมภาระเรียบร้อย จากนั้นนำท่านขึ้นรถปรับอากาศ เดินทางสู่เมืองเสียมเรียบ

นำท่านสักการะ ศาลพระองค์เจ้ะ พระองค์จอม (เปรียะองงเจ้ะข

เปรียะองงจอม) เปรียบเหมือนศาลหลักเมือง สิ่งศักดิ์สิทธิ์

คู่บ้านคู่เมือง ของเสียมเรียบ ชาวบ้านและนักท่องเที่ยวนิยมมากราบ

ไหว้สักการะและขอพร ตามประวัติเล่าว่า องค์เจ้กกกับองค์จอม เป็นพี่

น้องกัน และมีความเลื่อมใสในพระพุทธศาสนาอย่างมาก วันหนึ่ง

หลังจากไปทำบุญกลับไปก็นอนหลับไม่ตื่นขึ้นมาอีก บิดามารดามี

ความเสียใจ และอาลัยกับลูกสาวทั้งสองคนอย่างมาก จึงได้สร้าง

พระพุทธรูปขึ้นมาสององค์ องค์ใหญ่นามว่าองค์เจ้กก องค์เล็กเป็นน้อง





นามว่าองค์จอม เป็นพระพุทธรูปคู่บ้านคู่เมืองของเมืองเสียมราฐ ประชาชนที่นี่ให้ความเคารพนับถือเป็นอย่างมาก

จากนั้นนำท่านเดินทางสู่ **วัดเพรียพรหมรัตน์ (Preah Prohm Rath)** เป็นวัดสร้างใหม่ของกัมพูชา ภายในพระวิหารของวัดมีพระนอนศักดิ์สิทธิ์ที่สร้างด้วยกาบเรือของพระชื่อดังที่ชื่อว่า Preah Ang Chong Han Hoy ที่เป็นที่เคารพสักการะของชาวพนมเปญ และ กัมพูชา มาตั้งแต่สมัย พ.ศ. 1900ภายในโบสถ์มีพระประธานที่ถูกสร้างอย่างเรียบง่าย แต่หากเดินไปทางด้านหลังพระองค์ใหญ่นั้น นักท่องเที่ยวก็จะได้พบพระนอน ที่นอนซ่อนตัวอยู่ด้านหลังอย่างน่าเลื่อมใส ภายนอกอาคารของวัดมีศาลารายที่ประดับตกแต่งด้วยภาพพุทธประวัติซึ่งเป็นศิลปะแบบใหม่ที่ศิลปินแนวใหม่ของกัมพูชาสร้างสรรค์ขึ้นมีเอกลักษณ์แตกต่างตรงเล่นความนูนต่ำที่ยื่นออกมาจากฝาผนังให้ดูมีชีวิตมากขึ้น



เย็น รับประทานอาหารที่ร้านอาหารท้องถิ่น พร้อมชม การแสดงชุดระบำอัปสร ศิลปะพื้นบ้านที่สวยงาม และการแสดงอื่นอีกมากมายให้ทุกท่านได้ถ่ายภาพไว้เป็นความทรงจำ



จากนั้น นำทุกท่าน **ช้อปปิ้งที่ตลาดชาจ๊ะ** ให้ท่านเลือกซื้อของฝาก อาทิ เสื้อผ้า กระเป๋า ผ้าทอ ของฝากพวกพวงกุญแจและอื่นๆ เครื่องเงิน อัญมณี นอกจากการซื้อของฝากแล้ว ท่านลองชิมปลาเดที่มีขายอยู่ทั่วไปในเมืองเสียมเรียบ





พักที่

โรงแรม Angkor Holiday Hotel ระดับ 4 ดาว หรือเทียบเท่า



วันที่สอง ปราสาทบันทายศรี - นครธม - ปราสาทบายน - ปราสาทตาพรหม - นครวัด - NIGHT MARKET

08.00 น. รับประทานอาหารเช้า ที่ ห้องอาหารของโรงแรมที่พัก

09.00 น. นำท่านชม ปราสาทบันทายศรี (Banteay Srei) สร้างตอนปลาย สมัยพระเจ้าราเชนทรวรมินทร์ (พ.ศ.1510) เป็นปราสาทหลังเล็กๆ กลุ่มหนึ่ง สร้างด้วยหินทรายสีชมพูและแกะสลัก ภาพนูนสูงได้อย่างสวยงามมาก จากนั้นนำท่านชม ปราสาทบันทายสำหเร่



(Banteay Samrei) สร้างขึ้นในรัชสมัยพระเจ้าสุริยวรมันที่ 2 องค์ปราสาทคล้ายกับปราสาทหินพิมาย และนำท่าน เดินทางสู่ ปราสาทตาพรหม ซึ่งสร้างในปี พ.ศ.1729

โดยพระเจ้าชัยวรมันที่ 7 เพื่ออุทิศถวายแด่พระราชมารดาเป็นวัดใน พุทธศาสนา เป็นปราสาทที่สวยงามและมีมนต์ขลังมาก



นักท่องเที่ยวส่วนมากให้ความสนใจปราสาทนี้มากพอสมควร นำ คณะ เดินทางสู่ เมืองพระนครธม นำท่านเข้าชม ปราสาทบายน

สัมผัส "รอยยิ้มบายน" เป็นศูนย์กลางของนครธมเป็นสุดยอด ปราสาทของเขมรในยุคเสื่อมคือในรัชสมัยของเจ้าชัยวรมันที่ 7

ยอดปราสาทขนาดยักษ์ทุกหลังจะแกะเป็นเทพพัตร์ 4 หน้า หัน ออกไปทอດพระเนตรความสุขความทุกข์ของประชาชน เดินทาง

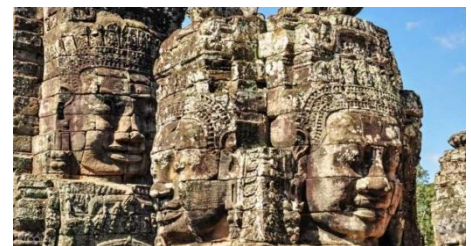

สู่ ปราสาทตาพรหม ที่สร้างโดยพระเจ้าชัยวรมันที่ 7 เพื่ออุทิศ ให้แก่พระมารดา ชมต้นสะปงขนาดใหญ่ที่แผ่รากเกาะกุมระเบียงคต ดูลึกลับเหมือนอยู่ในเขาวงกต

เที่ยง รับประทานอาหารกลางวัน ณ ห้องอาหาร

เดินทางสู่ "มหาปราสาทนครวัด" หนึ่งในเจ็ดสิ่งมหัศจรรย์ของโลกในรอบพันปีชมภาพแกะสลักหินทราย นูนต่ำที่ระเบียงคตทั้ง 4 ด้าน ซึ่งแกะสลักเป็นเรื่องราวต่าง ๆ มากมาย อาทิเช่น การยกทัพของชาวขอม, ภาพการกวณเกเชียรสมุทร





ส่วนท่านใดที่สนใจกิจกรรมในการขึ้นบอลลูน เพื่อดูมุมมองของปราสาทนครวัด/พนมบาเค็ง เป็นบอลลูนที่อยู่กับที่ จะ
ขับเคลื่อนขึ้นลงๆ สูงประมาณ 200 เมตรจากพื้นดิน ใช้เวลาอยู่บนบอลลูนประมาณ 10-15 นาที ก็ลงกลับคืนสู่
พื้นดิน สถานที่อยู่บริเวณถนนตรงทางเข้าปราสาทนครวัดไปทางทิศตะวันตกประมาณ 800 เมตร แนะนำให้ชม
ตอนเย็นจะได้รูปภาพที่สวยงามกว่า เพราะดวงอาทิตย์อยู่ทางทิศตะวันตกแล้ว รับรองว่าท่านจะได้รูปภาพที่สวยงามกลับ
บ้านอย่างแน่นอน

***ค่าใช้จ่ายในการขึ้นบอลลูน ท่านละ 1,000 บาท ***

(การขึ้นบอลลูน ขึ้นอยู่กับสภาพอากาศขณะคะ ฝนตก ลมแรง ปิดให้บริการจ้า)



เย็น อีสรอาหารเย็นที่ NIGHT MARKET

พักที่ โรงแรม Angkor Holiday Hotel ระดับ 4 ดาว หรือเทียบเท่า

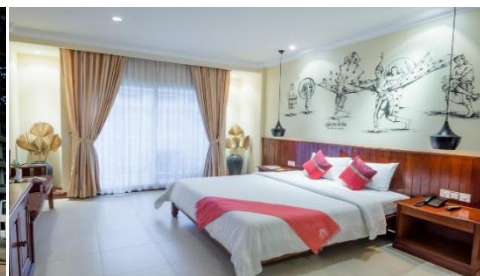

วันที่สาม เลียมเรียบ - กรุงเทพฯ

เช้า บริการอาหารเช้าแบบ SET BOX นำท่านเดินทางสู่สนามบิน

08.15 น. นำท่านเดินทางกลับสู่กรุงเทพฯ โดยสารการบินLANMEI AIRLINES เที่ยวบิน LQ670

แวะเปลี่ยนเครื่องที่ พนมเปญ (เครื่องแวะที่กรุงพนมเปญประมาณ 1 ชม ลูกค้าไม่ต้องลงจากเครื่อง)

(ไม่มีอาหารบริการบนเครื่อง)

11.10 น. เดินทางถึงสนามบินสุวรรณภูมิ พร้อมความประทับใจ





หมายเหตุ

รายการท่องเที่ยวอาจมีการเปลี่ยนแปลงได้ตามความเหมาะสม
โดยคำนึงถึงลูกค้าเป็นหลัก

อัตราค่าบริการ ต่อท่าน งดแถมกระเป๋า	ผู้ใหญ่พัก ห้องละ 2 ท่าน	เด็กอายุต่ำกว่า 12 ปี พักกับผู้ใหญ่ 2 ท่าน มีเตียงเสริม	เด็กอายุต่ำกว่า 12 ปี พักกับผู้ใหญ่ 2 ท่าน ไม่มีเตียงเสริม	พักท่านเดียว จ่ายเพิ่ม
29-31 DEC 19	11,999	11,999	11,999	3,500
30 DEC 19-1 Jan 20	11,999	11,999	11,999	3,500
8-10 FEB 20	8,999	8,999	8,999	2,500
21-23 FEB 20	7,999	7,999	7,999	2,500
13-15 MAR 20	7,999	7,999	7,999	2,500
27-29 MAR 20	7,999	7,999	7,999	2,500

คำแนะนำ สำหรับผู้เดินทางที่ไม่ได้อยู่จังหวัดเดียวกับสนามบินที่ทริปเดินทาง และ/หรือ จำเป็นต้องซื้อตั๋วเครื่องบิน หรือ การเดินทางรูปแบบอื่นๆ มาถึงสนามบินที่ทริปเดินทาง ก่อนออกตัวเครื่องบิน ภายในประเทศ / ระหว่างประเทศ หรือซื้อตั๋ว รถไฟ หรือซื้อตั๋วรถโดยสาร ฯลฯ หรือมีการจองห้องพัก ล่วงหน้าก่อนวันเดินทางจริง ควรสอบถามยอดจองทัวร์ และ ตารางเวลาการเดินทางของทัวร์ที่ท่านจอง ที่แน่นอนจากเจ้าหน้าที่เป็นลายลักษณ์อักษร เพื่อเป็นการป้องกัน มิให้เกิด ข้อผิดพลาดขึ้นกับท่านในภายหลัง

ทั้งนี้ ทางบริษัทขอสงวนสิทธิ์ไม่รับผิดชอบค่าใช้จ่ายที่อาจเกิดขึ้น หากท่านได้มีการจองการเดินทางดังกล่าวมายัง สนามบินที่ทริปเดินทาง โดยยังไม่ได้รับการยืนยันเป็นลายลักษณ์อักษรจากทางบริษัทฯ

อัตราค่าบริการนี้รวม

- ค่าตั๋วเครื่องบินไป-กลับสายการบินLANMEI AIRLINE น้ำหนักกระเป๋า ถู้อื่นเครื่อง ไม่เกิน 7 โล และโหลด
- สัมภาระใต้ท้องเครื่องได้ไม่เกิน 20 กิโลกรัม
- ค่าพาหนะตลอดการเดินทาง
- ค่าเข้าชมสถานที่ต่างๆตามรายการที่ระบุ
- ค่าอาหารที่ระบุตามในรายการ
- ค่าที่พักในเมืองเสียมเรียบ 2 คืน โรงแรมเสียมเรียบเอเวอร์กรีน หรือ เทียบเท่า
- ประกันชีวิต 1,000,000 / อุบัติเหตุ 500,000 บาท





อัตราค่าบริการไม่รวม

- × ภาษีหัก ณ ที่จ่าย 3%และภาษีมูลค่าเพิ่ม 7%
 - × ค่าทำหนังสือเดินทางไทยและค่าธรรมเนียมสำหรับผู้ถือพาสปอร์ตต่างชาติ
 - × ***กรณีลูกค้าเป็นชาวต่างชาติ ต้องขอวีซ่า VISA ON ARRIVAL กรุณาติดต่อสอบถามค่าธรรมเนียมกับเจ้าหน้าที่ก่อนสำรองที่นั่งทุกครั้ง
 - × ค่าใช้จ่ายส่วนตัว อาทิ อาหารและเครื่องดื่มที่สั่งเพิ่มพิเศษ, โทรศัพท์-โทรสาร, อินเทอร์เน็ต, มินิบาร์, ซักรีดที่ไม่ได้ระบุไว้ในรายการ
 - × ค่าใช้จ่ายอันเกิดจากความล่าช้าของสายการบิน, อุบัติภัยทางธรรมชาติ, การประท้วง, การจลาจล, การนัดหยุดงาน, การถูกปฏิเสธไม่ให้ออกและเข้าเมืองจากเจ้าหน้าที่ตรวจคนเข้าเมืองและเจ้าหน้าที่กรมแรงงานทั้งที่เมืองไทยและต่างประเทศ ซึ่งอยู่นอกเหนือความควบคุมของบริษัทฯ
 - × ค่าทิปไกด์ท้องถิ่น, คนขับรถ, ผู้ช่วยคนขับรถ 1,200 บาท/ทริป/ลูกทัวร์1 ท่าน(บังคับตามระเบียบธรรมเนียมของประเทศ)
 - × ค่าทิปหัวหน้าทัวร์ตามสินน้ำใจของทุกท่านคะ(ไม่รวมในทิปไกด์ท้องถิ่นและคนขับรถนะคะแต่ไม่บังคับทิปคะ)
- เพื่อประโยชน์ของผู้เดินทาง โปรดศึกษาเงื่อนไขการจองทัวร์ และการยกเลิกทัวร์ ที่ระบุในรายการทั้งหมดหลังจากท่านทำการจองทัวร์แล้ว ทางบริษัทฯจะถือว่าท่านเข้าใจ และพร้อมปฏิบัติตามเงื่อนไขดังกล่าว

เงื่อนไขการจองที่นั่งและการยกเลิกทัวร์

เงื่อนไขการชำระเงิน

1. กรุณาชำระค่ามัดจำทัวร์ 5,000 บาท/ท่าน ภายใน 2 วันทำการ นับจากที่ได้รับการยืนยันที่นั่งแน่นอน พร้อมส่งสำเนาหนังสือเดินทาง (ที่ไม่หมดอายุภายใน6เดือน นับจากวันเริ่มเดินทาง/หนังสือเดินทางเล่มใหม่สามารถเดินทางได้เลย) และหลักฐานโอนเงินมาได้ที่ Fax 0 2116 6423
2. ค่าทัวร์ส่วนที่เหลือชำระก่อนการเดินทางไม่น้อยกว่า 35 วันทำการ (ในช่วงปกติ) หรือชำระก่อนการเดินทางไม่น้อยกว่า 45 วันทำการ (ในช่วงเทศกาล หรือเมื่อสายการบินเร่งออกบัตรโดยสาร) หรือเมื่อสายการบินเร่งออกบัตรโดยสาร (การไม่ชำระเงินค่ามัดจำ หรือชำระไม่ครบ หรือใช้ธนาคารถูกระงับการจ่ายไม่ว่าด้วยสาเหตุใดใด ผู้จัดมีสิทธิยกเลิกการจัดหรือยกเลิกการเดินทาง)

กรณียกเลิก :

- ยกเลิกการเดินทางก่อนการเดินทาง 30 วันทำการ บริษัทฯ จะคืนเงินค่ามัดจำให้ทั้งหมด ยกเว้นในกรณีวันหยุดเทศกาล, วันหยุดนักขัตฤกษ์ ทางบริษัทฯ ขอสงวนสิทธิ์การคืนเงินมัดจำโดยไม่มีเงื่อนไขใด ๆ ทั้งสิ้น
- ยกเลิกการเดินทาง 15 - 30 วันทำการ ก่อนการเดินทาง หักค่าทัวร์ 50% และริบเงินมัดจำทั้งหมด
- ยกเลิกภายใน 14 วันทำการ ก่อนการเดินทาง บริษัทฯ ขอสงวนสิทธิ์การคืนเงินค่าทัวร์ทั้งหมดไม่ว่ากรณีใด ๆ ทั้งสิ้น
- ในกรณีเจ็บป่วยกะทันหันก่อนล่วงหน้าเพียง 7 วันทำการ ทางบริษัทฯ ขอสงวนสิทธิ์ในการคืนเงินทุกกรณี

ทั้งนี้การเปลี่ยนแปลง แก่ไขผู้เดินทาง ขึ้นอยู่กับเงื่อนไข และ ระยะเวลาการทำงาน ของแต่ละสายการบิน, โรงแรม, รถไฟ ฯ รวมถึงขึ้นอยู่กับช่วงเทศกาล ที่ท่านจะเดินทาง โปรดสอบถาม และขอรับคำแนะนำเพิ่มเติมจากเจ้าหน้าที่ ที่ดูแลการจองทัวร์





เงื่อนไขอื่น ๆ :

- บริษัทฯ ขอสงวนสิทธิ์ในการเก็บค่าใช้จ่ายทั้งหมด กรณีท่านยกเลิกการเดินทางและมีผลทำให้คณะเดินทางไม่ครบตามจำนวนที่บริษัทฯ กำหนดไว้ (15 ท่านขึ้นไป) เนื่องจากเกิดความเสียหายต่อทางบริษัท

คณะผู้เดินทางจำนวน 10 ท่านขึ้นไป จึงออกเดินทาง ในกรณีที่มิผู้เดินทางไม่ถึง 10 ท่าน ไม่มีหัวหน้าทัวร์ไทยร่วมเดินทางไปด้วย

- กรณีที่ท่านต้องออกตัวภายใน เช่น (ตัวเครื่องบิน, ตัวรถทัวร์, ตัวรถไฟ) กรุณาสอบถามที่เจ้าหน้าที่ทุกครั้งก่อนทำการออกตัว เนื่องจากสายการบินอาจมีการปรับเปลี่ยนไฟล์ทบิน หรือเวลาบิน โดยไม่ได้แจ้งให้ทราบล่วงหน้า ทางบริษัทฯ จะไม่รับผิดชอบใด ๆ ในกรณี ถ้าท่านออกตัวภายในโดยไม่แจ้งให้ทราบและหากไฟล์ทบินมีการปรับเปลี่ยนเวลาบิน เพราะถือว่าท่านยอมรับในเงื่อนไขดังกล่าว

เงื่อนไขเพิ่มเติม

บริษัทฯ มีสิทธิ์ในการเปลี่ยนแปลงโปรแกรมทัวร์ในกรณีที่เกิดเหตุสุดวิสัยจนไม่อาจแก้ไขได้ เที่ยวบิน , ราคาและรายการท่องเที่ยว สามารถเปลี่ยนแปลงได้ตามความเหมาะสมโดยคำนึงถึงผลประโยชน์ของผู้เดินทางเป็นสำคัญ

หนังสือเดินทางต้องมีอายุการใช้งานเหลือไม่น้อยกว่า 6 เดือน และบริษัทฯ รับเฉพาะผู้มีจุดประสงค์เดินทางเพื่อท่องเที่ยวเท่านั้น (หนังสือเดินทางต้องมีอายุเหลือใช้งานไม่น้อยกว่า 6 เดือน บริษัทฯ ไม่รับผิดชอบหากอายุเหลือไม่ถึงและไม่สามารถเดินทางได้)

/ ทางบริษัทฯ จะไม่รับผิดชอบใดๆทั้งสิ้น หากเกิดความล่าช้าของสายการบิน,สายการบินยกเลิกบิน , การประท้วง,การนัดหยุดงาน,การก่อกองจลาจล หรือกรณีท่านถูกปฏิเสธการเข้าหรือออกเมืองจากเจ้าหน้าที่ตรวจคนเข้าเมือง หรือ เจ้าหน้าที่กรมแรงงานทั้งจากไทยและต่างประเทศซึ่งอยู่นอกเหนือความรับผิดชอบของบริษัทฯหรือเหตุภัยพิบัติทางธรรมชาติ(ซึ่งลูกค้าจะต้องยอมรับในเงื่อนไขนี้ในกรณีที่เกิดเหตุสุดวิสัย ซึ่งอาจจะปรับเปลี่ยนโปรแกรมตามความเหมาะสม) ทางบริษัทฯ จะไม่รับผิดชอบใดๆทั้งสิ้น หากผู้เดินทางประสบเหตุสภาวะฉุกเฉินจากโรคประจำตัว ซึ่งไม่ได้เกิดจากอุบัติเหตุในรายการท่องเที่ยว(ซึ่งลูกค้าจะต้องยอมรับในเงื่อนไขนี้ในกรณีที่เกิดเหตุสุดวิสัย ซึ่งอยู่นอกเหนือความรับผิดชอบของบริษัทฯทัวร์) ทางบริษัทฯ จะไม่คืนค่าใช้จ่ายใดๆทั้งสิ้น หากท่านใช้บริการของทางบริษัทฯ ไม่ครบ อาทิ ไม่เที่ยวบางรายการ,ไม่ทานอาหารบางมื้อ,เพราะค่าใช้จ่ายทุกอย่างทางบริษัทฯ ได้ชำระค่าใช้จ่ายให้ตัวแทนต่างประเทศแบบเหมาจ่ายขาด ก่อนเดินทางเรียบร้อยแล้วเป็นการชำระเหมาขาด

-ทางบริษัทฯ จะไม่รับผิดชอบใดๆทั้งสิ้น หากเกิดสิ่งของสูญหายจากการโจรกรรมและหรือเกิดอุบัติเหตุที่เกิดจากความประมาทของนักท่องเที่ยวเองหรือในกรณีที่กระเป๋าสานหายหรือขารูดจากสายการบิน หรือ ที่สาธารณะต่างๆในระหว่างการเดินทาง

-ตัวเครื่องบินเป็นตัวราคาพิเศษ กรณีที่ท่านไม่เดินทางได้ไม่สามารถนำมาเลื่อนวันหรือคืนเงินและไม่สามารถเปลี่ยนชื่อได้

-เมื่อท่านตกลงชำระเงินไม่ว่าทั้งหมดหรือบางส่วนผ่านตัวแทนของบริษัทฯหรือชำระโดยตรงกับทางบริษัทฯ ทางบริษัทฯ จะถือว่าท่านได้ยอมรับในเงื่อนไขข้อตกลงต่างๆที่ได้ระบุไว้ข้างต้นนี้แล้วทั้งหมด

-กรุ๊ปที่เดินทางช่วงวันหยุดหรือเทศกาลที่ต้องการันตีมัดจำกับสายการบินหรือผ่านตัวแทนในประเทศหรือต่างประเทศ รวมถึงเที่ยวบินพิเศษ เช่น Charter Flight , Extra Flight จะไม่มีการคืนเงินมัดจำหรือค่าทัวร์ทั้งหมด

***** รายการทัวร์นี้เป็นราคาทัวร์โปรโมชั่น ไม่สามารถยกเลิกหรือเลื่อนการเดินทางได้ ไม่ว่ากรณีใดๆทั้งสิ้น *****





เพื่อการเดินทางอย่างอุ่นใจ หรือ เพื่อคนที่เรารัก..
ด้วยประกันการเดินทางเสริมที่เพิ่มความคุ้มครองได้มากขึ้น...

ความคุ้มครอง / Coverage	จำนวนเงินความคุ้มครอง / Sum Insured							
	เวิลด์ไวด์ / WORLDWIDE PLUS				แอมโกเอเชีย / ASIA PLUS			
	Basic	Silver	Gold	Platinum	Basic	Silver	Gold	Platinum
1. ค่าส่งคืนอวัยวะหรือส่วนบุคคล อ.บ.1* / Personal Accident Benefit	2,000,000	2,000,000	3,000,000	5,000,000	1,000,000	2,000,000	3,000,000	5,000,000
2. ค่ารักษาพยาบาลจากอุบัติเหตุและสุขภาพ / Medical Expenses	2,000,000	2,000,000	3,000,000	5,000,000	2,000,000	2,000,000	3,000,000	5,000,000
2.1 ค่ารักษาพยาบาลต่อเนื่องในไทย** / Follow-up treatment in Thailand	50,000	200,000	300,000	500,000	50,000	200,000	300,000	500,000
2.2 ค่ารักษาพยาบาลต่อเนื่องในไทย*** / Medical treatment in Thailand	100,000	200,000	300,000	500,000	100,000	200,000	300,000	500,000
3. ค่าส่งกลับบ้านและค่าส่งกลับประเทศ / Evacuation and repatriation	2,000,000	2,000,000	3,000,000	5,000,000	2,000,000	2,000,000	3,000,000	5,000,000
4. ค่าบริการช่วยเหลือทางการแพทย์ฉุกเฉิน / Emergency Medical Assistance								
4.1 ค่าเยี่ยมผู้บาดเจ็บที่นอนป่วย / Compassionate visit	x	Actual Cost	Actual Cost	Actual Cost	x	Actual Cost	Actual Cost	Actual Cost
4.2 ค่าส่งผู้เยาว์กลับประเทศ / Return of minor	x	Actual Cost	Actual Cost	Actual Cost	x	Actual Cost	Actual Cost	Actual Cost
4.3 ค่าค้นหา กู้ภัยช่วยเหลือ และกู้ภัย / Search, rescue and recovery	250,000	250,000	250,000	250,000	250,000	250,000	250,000	250,000
5. ค่ายกเลิกการเดินทาง / Trip cancellation	10,000	10,000	100,000	100,000	10,000	10,000	100,000	100,000
6. ค่าลดจำนวนวันเดินทาง / Trip curtailment	x	x	100,000	100,000	x	x	100,000	100,000
7. ความเสียหายหรือสูญหายของสัมภาระในขณะเดินทาง / Loss or damage of personal baggage	10,000	10,000	50,000	50,000	10,000	10,000	50,000	50,000
8. ค่าล่าช้าของรถโดยสาร / Cover of delay								
8.1 ค่าล่าช้าของรถโดยสาร / Delays in means of public transport	x	2,000	10,000	20,000	x	2,000	10,000	20,000
8.2 ค่าล่าช้าของสัมภาระ / Delayed collection of baggage	x	2,000	20,000	20,000	x	2,000	20,000	20,000
8.3 ค่าจี้โดยผู้ลักพาตัว / Hijack	x	x	50,000	50,000	x	x	50,000	50,000
8.4 ค่าพลาดต่อเที่ยวบิน / Missed connection - flight	x	2,000	10,000	20,000	x	2,000	10,000	20,000
9. ค่าสูญหายของหนังสือเดินทาง / Loss of passport	x	x	5,000	5,000	x	x	5,000	5,000
10. ความรับผิดส่วนบุคคลภายนอก / Personal legal liability	x	1,000,000	2,000,000	5,000,000	x	1,000,000	2,000,000	5,000,000
11. ความรับผิดส่วนค่าเช่ารถ / Rental car excess	x	x	10,000	20,000	x	x	10,000	20,000
12. ความคุ้มครองกีฬา / Golf extension	x	x	x	20,000	x	x	x	20,000
13. เงินชดเชยค่าห้องพักในโรงพยาบาลนอกประเทศ / Overseas hospitalization benefit	x	1,000 per day max 10,000	2,000 per day max 20,000	3,000 per day max 30,000	x	1,000 per day max 10,000	2,000 per day max 20,000	3,000 per day max 30,000

หมายเหตุ

* อ.บ. 1 หมายถึง การเสียชีวิต การสูญเสียอวัยวะ สลายตา หรือทุพพลภาพถาวร ล้มเหลวจากอุบัติเหตุ / Loss of, dismemberment, loss of sight or total permanent disability.

** ข้อ 2.1 *** ข้อ 2.2 บริษัทจะจ่ายค่าใช้จ่าย สำหรับการรักษาพยาบาลที่เกิดขึ้นในระยะเวลา 7 วันแรก จากการเดินทางกลับประเทศไทย /

2.1, 2.2 The company shall pay such costs incurred within 7 days of the return to Thailand.





ประกันภัยการเดินทางต่างประเทศพลัส (เดินทางทั่วโลก / เดินทางเอเชีย)

จำนวนวันเดินทาง (วัน) Trip Duration (Days)	เบี้ยประกันภัย (บาท) / Premium (Baht)							
	เดินทางทั่วโลก / WORLDWIDE PLUS				เดินทางในเอเชีย / ASIA PLUS			
	Basic	Silver	Gold	Platinum	Basic	Silver	Gold	Platinum
เที่ยวเดี่ยว / Single - Trip								
1-4	300	334	600	990	200	290	470	688
5-6	350	450	715	1,290	240	300	595	999
7-8	370	500	990	1,772	280	427	690	1,300
9-10	399	600	1,230	1,996	340	597	850	1,600
11-15	600	790	1,590	2,750	450	767	1,150	2,150
16-22	849	1,275	2,210	3,370	524	937	1,650	2,795
23-31	999	1,600	2,680	3,993	628	1,108	2,030	3,300
32-45	1,530	2,090	3,200	5,674	770	1,364	2,450	4,325
46-60	1,950	2,500	3,850	6,180	907	1,620	2,995	5,226
61-75	2,300	3,340	4,900	7,910	1,220	2,215	3,775	6,450
76-94	2,500	3,843	5,500	9,390	1,475	2,641	4,200	7,500
95-105	3,500	4,467	7,490	11,145	1,975	2,962	5,720	9,990
106-121	4,100	5,090	8,400	12,900	2,350	3,371	6,450	11,100
122-151	5,200	6,345	10,250	15,895	2,775	4,016	7,950	13,740
152-182	6,500	7,599	12,530	18,890	3,260	4,922	9,775	15,975
เที่ยวซ้ำ / Annual Multi - Trip, max length per trip as per plan selected								
Annual (max 31 days)	2,000	2,450	4,000	5,700	1,200	1,992	2,850	4,400
Annual (max 60 days)	2,500	3,120	4,800	7,400	1,600	2,591	3,700	6,400
Annual (max 90 days)	3,600	4,225	5,800	10,000	1,900	3,200	5,000	8,700
Annual (max 120 days)	5,750	6,427	9,000	13,990	2,650	4,038	7,100	12,210
Annual (max 365 days)	15,500	19,000	26,200	44,000	5,925	10,785	22,000	35,150

■ เบี้ยประกันภัยสำหรับผู้สูงอายุที่อายุไม่เกิน 75 ปี จะมีการประเมินเบี้ย / Premium shown is for insured up to 75 yrs of age. Includes tax and stamp.
 ■ สำหรับผู้สูงอายุที่มีอายุ 76 ปีขึ้นไป เบี้ยประกันภัยจะเพิ่มขึ้นเป็น 2 เท่าของเบี้ยประกันภัยที่ระบุไว้ตาราง / For insured aged 76 yrs and above, premium will be two times the amount shown in the table.

ความคุ้มครองพิเศษ / Special Coverages

คุ้มครองค่ารักษาสูงถึง **บาท 5,000,000**

• คุ้มครองค่ารักษาพยาบาลจากอุบัติเหตุและเจ็บป่วย
 • Covers medical expenses from injuries and illness up to 5,000,000 baht.

รักษาฟัน **บาท 16,000**

• คุ้มครองค่ารักษาพยาบาลฟันเพื่อบรรเทาความเจ็บปวดที่ต่างประเทศ ได้ถึง 16,000 บาท
 • Dental treatment cover for relief of pain up to 16,000 baht.

ไม่ต้องสำรองจ่าย รักษาได้ทุก รพ.
 • คุ้มครองค่ารักษาพยาบาลทั้ง IPD, OPD
 • You don't have to advance money
 • Free choice of hospital. • Covers medical expenses for inpatient and outpatient treatment.

คุ้มครองกีฬาเสี่ยงภัย
 • คุ้มครองค่ารักษาพยาบาลการบาดเจ็บจากกีฬาเสี่ยงภัย เช่น ดำน้ำ เคนสกี เจ็ทโบ๊ท บันจี้จัมพ์
 • Coverage includes medical expenses for injuries from certain high-risk sports such as diving, skiing, or bungee jumping.

ไม่จำกัดอายุ
 • ไม่จำกัดอายุผู้ทำประกันภัย • No age limit

ช่วยเหลือ 24 hrs.
 ฉุกเฉินทั่วโลก 24 hrs.
 • ศูนย์ให้ความช่วยเหลือฉุกเฉินทางการแพทย์และการเดินทางทั่วโลก
 • +66 (2) 696 3650
 • 24 hours. Worldwide emergency call center
 • +66 (2) 696 3650

สนใจ "ประกันภัยการเดินทางทั่วโลก" โปรดแจ้งเจ้าหน้าที่ผู้ดูแลการจองทัวร์ล่วงหน้า
 ก่อนการเดินทางไม่น้อยกว่า 1 สัปดาห์ และกรุณาชำระค่าประกันภัยการเดินทาง
 ยอดเต็มจำนวนหลังจากส่งรายชื่อผู้เอาประกันภัยแล้ว
 ชื่อประกันภัย โทร 0 2116 6395 (auto)

