



ฮอกไกโด ซัปโปโร 5 วัน 3 คืน

โดยสายการบิน AIR ASIA X



ราคารวมทุกอย่าง ไม่ต้องจ่ายเพิ่ม

	รวมน้ำหนักกระเป๋า 20 กิโลกรัม		ค่าเข้าชมรวมทุกที่ไว้ในโปรแกรมแล้ว
	บริการอาหารร้อนบนเครื่อง ไป-กลับ		มีบริการรถทุกวัน พร้อม Wifi บนรถบัส
	โรงแรมมาตรฐาน 3 - 4 ดาว		มีน้ำดื่ม 1 ขวด บริการทุกวัน
	พิเศษ แช่น้ำแร่ร้อนเซน 1 คับ		มีประกันอุบัติเหตุ
	อาหารครบทุกมื้อ ยกเว้น วัน Free Shopping		ไม่บังคับคูป
	อาหารมื้อพิเศษบุฟเฟ่ต์ซาปูยักษ์ไม่อัน		ไม่พาลร้านช้อปปิ้งนอกเหนือจากโปรแกรม

เพื่อประโยชน์ของผู้เดินทาง โปรดศึกษาเงื่อนไขการจองทัวร์ และการยกเลิกทัวร์ ที่ระบุในรายการทั้งหมดหลังจากท่านทำการจองทัวร์แล้ว ทางบริษัทจะถือว่าท่านเข้าใจ และพร้อมปฏิบัติตามเงื่อนไขดังกล่าว

กำหนดการเดินทางวันที่ 15-19 เม.ย.63

ราคา 35,900.-

วันที่	กำหนดการเดินทาง	เช้า	เที่ยง	ค่ำ	โรงแรม
1	กรุงเทพฯ (สนามบินดอนเมือง) (23.55 - 08.40)				
2	สนามบินชิโตเซ่ - โนโบริเบทสึ - จิโกคุดานิ - ทะเลสาบโทยะ - ภูเขาไฟอูสึซัน (เคเบิ้ล) - ฟาร์มหมีสีน้ำตาล - ออนเซน	-	<input type="checkbox"/>	<input type="checkbox"/> (HOTEL + KANI)	HOTEL HANABI OR SIMILAR
3	โทยะ - คลองโอดารุ - หอนาฬิกาไอน้ำ - พิพิธภัณฑเครื่องแก้วและกล่องดนตรี - ซาโคมาจิ - โรงงานช็อกโกแลต - ซัปโปโร - ซุปป์ซึซึกินะ	<input type="checkbox"/>	<input type="checkbox"/>	<input type="checkbox"/>	SAPPORO TOKYU REI HOTEL OR SIMILAR
4	ซัปโปโร - ตลาดเช้าโจโก - ศาลเจ้าฮอกไกโด - อาคารที่ทำการรัฐบาลเก่า - ซุปป์สถานีซัปโปโร - ซุปป์เร่าเอาท์เล็ต	<input type="checkbox"/>	<input type="checkbox"/>	-	SAPPORO TOKYU REI HOTEL OR SIMILAR
5	สนามบินชิโตเซ่ - กรุงเทพฯ (สนามบินดอนเมือง) (09.55 - 15.10)	<input type="checkbox"/> 	-	-	

*หมายเหตุ ขอสงวนสิทธิ์ในการจัดที่นั่งของกรุ๊ป ต้องเป็นไปโดยสายการบินเป็นผู้กำหนด หากต้องการเปลี่ยนแปลงต้องชำระค่าใช้จ่ายเพิ่มเติม





วันที่หนึ่ง สนามบินดอนเมือง กรุงเทพฯ ฯ - สนามบินชิโตเซ่ (23.55 - 08.40+1)

19.30 พร้อมกันที่สนามบินดอนเมือง Terminal 2 อาคารระหว่างประเทศขาออก (ชั้น 3) ณ เคาน์เตอร์ 9-10 "สายการบินไทยแอร์เอเชียเอ็กซ์" พบกับเจ้าหน้าที่ที่คอยต้อนรับและอำนวยความสะดวกบริเวณหน้าเคาน์เตอร์ *** หมายเหตุ : เคาน์เตอร์เช็คอินปิดบริการก่อนเวลาเครื่องออก 60 นาที และไม่มีประกาศเตือนผู้โดยสารขึ้นเครื่อง ดังนั้นผู้โดยสาร จำเป็นต้องพร้อม ณ ประตูขึ้นเครื่องก่อนเวลาเครื่องออกอย่างน้อย 45 นาที ***

23.55 ออกเดินทางจาก กรุงเทพฯ โดยสายการบิน AIR ASIA X เที่ยวบิน XJ 620 มีบริการอาหารร้อนและเครื่องดื่มบนเครื่อง (ยกเว้นน้ำอัดลม, น้ำผลไม้, เครื่องดื่มแอลกอฮอล์ ฯลฯ) (ใช้เวลาเดินทางประมาณ 6 ชั่วโมง ... เวลาท้องถิ่นเร็วกว่าประเทศไทย 2 ชั่วโมง)

วันที่สอง ชิโตเซ่ - โนโบริเบทสึ - บ่อโคลนจิโกกุทานิ - ทะเลสาบโทยะ - ภูเขาไฟอุสึซัน (เคเบิล) - ฟาร์มหมีสึน้ำตาล - ออนเซน

0840 ถึงสนามบินชิโตเซ่ "เมืองซัปโปโร" ประเทศญี่ปุ่น ถือว่าเป็นเมืองใหญ่อันดับที่ 5 ของญี่ปุ่น และเป็นศูนย์กลางทางเศรษฐกิจ การศึกษา และการเมืองการปกครองของเกาะฮอกไกโด ... ผ่านพิธีศุลกากรและตรวจคนเข้าเมือง



นำท่านเดินทางสู่ "โนโบริเบทสึ" เมืองที่มีชื่อเสียงด้านบ่อน้ำพุร้อนประจำภูมิภาคฮอกไกโด เพื่อนำท่านชมความแปลกของธรรมชาติที่ "จิโกกุทานิ" หรือ "หุบเขานรก" เป็นหุบเขาที่งดงาม ตั้งอยู่เหนือย่านบ่อน้ำร้อนโนโบริเบทสึ เป็นบ่อโคลนเดือดที่ธรรมชาติได้สร้างสรรค์ขึ้นอุดมไปด้วยแร่กำมะถัน ซึ่งเกิดจากความร้อนใต้พิภพเผาผลาญกำมะถันแล้วพวยพุ่งขึ้นมารวมตัวกันจนเกิดเป็นแอ่ง อีสระให้ท่านได้เดินชม และบันทึกภาพตามอัธยาศัย

เที่ยง รับประทานอาหารกลางวัน ณ ภัตตาคาร (1)



หลังอาหารกลางวันนำท่านเดินทางสู่ "ทะเลสาบโทยะ" หรือ "โทโยโกะ" หนึ่งในทะเลสาบที่มีชื่อเสียงโด่งดังของญี่ปุ่น เพื่อนำท่านเปลี่ยนบรรยากาศเป็นการ "นั่งกระเช้าไฟฟ้า" สู่ "ภูเขาไฟอุสึซัน" (ในกรณีที่อากาศเอื้ออำนวย) ที่ได้ชื่อว่าเป็นภูเขาไฟที่ระเบิดบ่อยที่สุดในญี่ปุ่นในช่วง 100 ปีที่ผ่านมา และเป็นจุดศูนย์กลางที่ทำให้เกิดทะเลสาบโทยะและพบว่า ภูเขาไฟลูกนี้ จะมีการปะทุขึ้นมาเป็นระยะๆ ทุก 20-50 ปี ทำให้เกิดการเปลี่ยนแปลงภูมิทัศน์ของพื้นที่แถบนี้อย่างต่อเนื่องจนกระทั่งเกิดการระเบิดครั้งใหญ่





ในปี พ.ศ. 2486 ทำให้เกิด “ภูเขาไฟโชวะชินซัง” (Mt. Showa shinzan) ปัจจุบันภูเขาลูกนี้หยุดเติบโตแล้ว แต่ยังมีควันขาวปะทุออกมาตามรอยแยกแตกของพื้นหินบนยอดเขาซึ่งมีความร้อนสูงมาก เป็นยอดเขาที่หิมะ ไม่อาจปกคลุมได้ในฤดูหนาว ... อิสระให้ท่านได้ ชื่นชมกับความสวยงามของธรรมชาติและวิวทิวทัศน์ในอีกรูปแบบหนึ่ง

จากนั้นนำท่านชมแหล่งอนุรักษ์ “หมีสีน้ำตาล” พันธุ์หมีที่หายากในปัจจุบัน ซึ่งจะพบเฉพาะในเกาะฮอกไกโด เกาะซาคาอิริ และหมู่เกาะคูรินเท่านั้น ตื่นตากับความน่ารักของน้องหมีตัวเล็กที่มีอายุ ตั้งแต่ 2 ขวบ จนถึงหมีตัวโตอายุ 12 ขวบ และประหลาดใจกับหมีแสนรู้ที่ทำท่าทางตลก ๆ ให้ท่านชมเช่น ยกมือไหว้ขอหรือ นอนยกขาขอแอปเปิ้ล หรือก้มมือเรียกขอเพื่อแลกกับการได้กินแอปเปิ้ลหรือคุกกี้ ... อิสระให้ท่านได้เพลิดเพลินกับความน่ารักของเหล่าหมีสีน้ำตาล พร้อมบันทึกภาพความน่ารักตามอัธยาศัย ...สมควรแก่เวลานำท่านเดินทาง เข้าโรงแรมที่พัก

ค่ำ **รับประทานอาหารค่ำ ณ ห้องอาหารของโรงแรม (2)**

พร้อมเสิร์ฟท่านด้วยเมนูพิเศษ “บุฟเฟ่ต์ปุยักษ์” ให้ท่านได้ลิ้มรสปูน้ำเย็นแห่ง “เกาะฮอกไกโด” ซึ่งได้รับการกล่าวขานจากนักโภชนาการญี่ปุ่นว่าเป็นปูน้ำเย็นที่เนื้อมีรสชาติอร่อยที่สุดและมีเนื้อที่นุ่มนวลรับประทานให้ท่านได้อิ่มอร่อย “แบบไม่อั้น”

ที่พัก : HOTEL HANABI หรือเทียบเท่า

^_^ หลังอาหารไม่ควรพลาดประสบการณ์ “การอาบน้ำแร่ธรรมชาติ” เพื่อสุขภาพ/ “ออนเซ็น” (Onsen) น้ำแร่ในสไตล์ญี่ปุ่นให้ท่านได้พักผ่อนอย่างเต็มอิ่ม ซึ่งชาวญี่ปุ่นเชื่อว่าน้ำแร่ธรรมชาตินี้มีส่วนช่วยเรื่องโรคภัยไข้เจ็บและผิวพรรณเปล่งปลั่ง

วันที่สาม **โทยะ - คลองโอตารุ - หอนาฬิกาไอน้ำ - พิพิธภัณฑ์เครื่องแก้วและกล่องดนตรี - ซาโคมาจิ - โรงงานช็อกโกแลต - ซัปโปโร - ซอปปิงซึซึกินะ**

เช้า **รับประทานอาหารเช้า ที่ห้องอาหารของโรงแรม (3)**

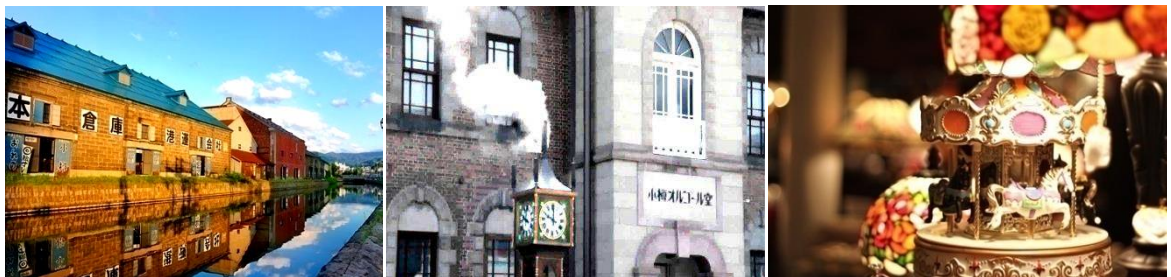

นำท่านออกเดินทางสู่ “เมืองโอตารุ” ศูนย์กลางการค้าทางน้ำที่โดดเด่นที่สุดในเกาะฮอกไกโด ระหว่างทางท่านจะได้เพลิดเพลินกับทัศนียภาพอันงามตาของธรรมชาติและภาพวิถีชีวิตความเป็นอยู่อย่างเรียบง่ายของญี่ปุ่น ...ถึงเมือง “โอตารุ” เมืองที่ท่านจะได้สัมผัสกับภาพบรรยากาศและกลิ่นอายประหนึ่งว่าเดินอยู่ในเมืองเวนิส นำท่านแวะชม “คลองโอตารุ” ที่มีความยาว 1,140 เมตร และเชื่อมต่อกับอ่าวโอตารุ ซึ่งในสมัยก่อนประมาณ ค.ศ. 1920 ที่ยุคอุตสาหกรรมขนส่งทางเรือเฟื่องฟู คลองแห่งนี้ได้ถูกใช้เป็นเส้นทางในการขนส่งสินค้า จากคลังสินค้าในตัวเมืองโอตารุออกไปยังท่าเรือบริเวณปากอ่าวให้ท่านเดินเล่น พร้อมถ่ายรูปตามอัธยาศัยกับอาคารเก่าแก่ริมคลองและวิวทิวทัศน์ที่สวยงาม





จากนั้นนำท่านเดินสู่ “ถนนซาโกมาจิ” (Sakaimachi Street) ย่านช้อปปิ้งสำคัญของเมืองตั้งอยู่ไม่ไกลจากคลองโคดามารุ ซึ่งเป็นที่ตั้งของ “ร้านเครื่องแก้ว” “พิพิธภัณฑล่องดนตรี” และ “นาฬิกาไอน้ำโบราณ” ... นอกจากนี้ตลอดทั้งสองข้างทางของถนน ซาโกมาจิ ยังเต็มไปด้วยร้านค้าขายขนมแสนอร่อย นานาชนิด อาทิ ช็อกโกแลต Le TAO ที่มีขายเฉพาะที่โอดารุ เค้ก และขนมอันเลื่องชื่อต่างๆมากมาย ของที่ระลึก และร้านอาหาร ร้านกาแฟ ให้ท่านเดินชมได้ตามอัธยาศัย ... จากนั้นนำท่านถ่ายรูปเป็นที่ระลึกกับ “นาฬิกาไอน้ำโบราณ” สไตลอังกฤษ ที่เหลืออยู่เพียง 2 เรือนบนโลกเท่านั้น ซึ่งเป็นของขวัญจาก เมืองแวนคูเวอร์ ประเทศแคนาดาตามมอบให้กับเมืองโอดารุ โดยนาฬิกาจะมีเสียงดนตรีดังขึ้นทุก ๆ 15 นาที และจะพ่นไอน้ำออกมาทุก ๆ ชั่วโมง เหมือนกับนาฬิกาไอน้ำอีกเรือนที่ลอนดอน ... อีสาระให้ท่านเดินชมได้ ตามอัธยาศัย ... พร้อมนำท่านชื่นชมความงดงามของศิลปะที่ “พิพิธภัณฑเครื่องแก้วและกล่องดนตรี” ท่านจะได้ ตื่นตากับเครื่องประดับและตกแต่งที่ทำมาจากแก้วมากมายหลากหลายรูปแบบที่งดงามยิ่งนัก ... หรือจะเลือกชม “กล่องดนตรี” รูปแบบต่างๆ ที่บรรเลงเพลงอันแสนไพเราะพร้อมทั้งชม “การสาธิต” การผลิตเครื่องแก้วด้วยช่างผู้ชำนาญการ ... อีสาระให้ท่านได้ “เลือกซื้อเลือกชม” สินค้าที่ผลิตจากเครื่องแก้วต่างๆ ติดไม้ติดมือฝากคนทางบ้าน

เที่ยง

รับประทานอาหารกลางวัน ณ ภัตตาคาร (4)



หลังอาหารกลางวันนำท่านเดินทางสู่ “โรงงานช็อกโกแลต” สินค้าขึ้นชื่ออีกอย่างของฮอกไกโด เนื่องจากเป็นแหล่งเพาะพันธุ์ “โคนม” คุณภาพเยี่ยมมากมายทั่วทั้งเกาะสภาพภูมิอากาศและความอุดมสมบูรณ์ของธรรมชาติทำให้ “ช็อกโกแลต” มีรสชาติดีเยี่ยมกลมกล่อมไม่แพ้ช็อกโกแลตจากประเทศสวิสเซอร์แลนด์เลยก็ว่าได้ ... ภายในโรงงานแห่งนี้มีการจัดแสดงอุปกรณ์การผลิตตั้งแต่ยุคแรกเริ่ม แบบจำลองโรงงาน ท่านจะได้ชมขั้นตอน กระบวนการการผลิต และสามารถเลือกชมและเลือกซื้อสินค้าได้อย่างจุใจ

สมควรแก่เวลานำท่านเดินทางสู่เมือง “ซัปโปโร” เมืองหลวงของเกาะฮอกไกโด ศูนย์กลางความเจริญอันดับ 5 ของญี่ปุ่น ผังเมือง ซัปโปโร มีลักษณะคล้ายตารางหมากรุก ซึ่งแตกต่างจากบรรดาหมู่บ้านและเมืองทั่วไปในญี่ปุ่นซึ่งได้รับคำแนะนำและพัฒนาจากผู้เชี่ยวชาญชาวอเมริกัน ดังนั้นผังเมืองจึงถูกออกแบบเป็นสี่เหลี่ยมผืนผ้าตามพื้นฐานการวางผังเมืองของอเมริกา ... เพื่อนำท่านเดินทางสู่ “ทานุกิ โคจิ” ย่านช้อปปิ้ง ถนนคนเดินในร่ม อันเก่าแก่กว่า 130 ปี ของเมืองซัปโปโร ที่มีความยาวกว่า 900 เมตร กับร้านค้ามากมายนับ 200 ร้าน ที่ให้ท่านเดินเลือกซื้อสินค้าต่าง ๆ อย่างจุใจ อาทิเช่น ร้านสินค้า 98 เยน ร้านรองเท้าและกระเป๋าราคาถูกที่มีให้เลือกหลากหลายแบบที่เริ่มต้นราคาตั้งแต่ 1050 เยนร้านขายเครื่องสำอางร้านขายอุปกรณ์เกี่ยวกับสุนัข ร้านขายผลไม้พื้นเมืองร้านเกมส์ ร้านขายเสื้อผ้า ร้านอาหาร ฯลฯ





จากนั้นนำท่านเดินทางสู่ย่านช้อปปิ้งและแหล่งบันเทิงขนาดใหญ่ที่สุดในแถบฮอกไกโด “ซึซึกิโนะ” ที่มีร้านค้า มากกว่า 4,500 ร้านให้ท่านได้เลือกจับจ่ายซื้อของมากมาย เช่น ร้าน Big Camera จำหน่ายกล้องดิจิตอล เครื่องใช้ไฟฟ้าและอิเล็กทรอนิกส์ ร้าน 100 เยนร้าน UNIQLO ขายเสื้อผ้าแฟชั่นวัยรุ่นร้าน Matsumoto Kiyoshi ขายยาและเครื่องสำอาง อาทิ Shisedo, Kose, Kiss, SKII, Kanebo

ค่ำ **รับประทานอาหารค่ำ ณ ภัตตาคาร (5)**

ที่พัก : SAPPORO TOKYU REI HOTEL หรือเทียบเท่า

วันที่สี่ **ซัปโปโร - ตลาดเช้าโจไก - ศาลเจ้าฮอกไกโด - อาคารที่ทำการรัฐบาลเก่า - ช้อปปิ้งสถานีซัปโปโร - ช้อปปิ้งเร่าเอาร์ทเล็ก**

เช้า **รับประทานอาหารเช้า ที่ห้องอาหารของโรงแรม (6)**



นำท่านเดินทางสู่ “ตลาดเช้าโจไก” นำท่านชมและเลือกซื้ออาหารทะเลต่าง ๆ นานา อาทิเช่น ปลาแซลมอน ปูยักษ์ทะเล หอยเชลล์ สัตว์น้ำเค็มสด ๆ จากทะเลชนิดต่าง ๆ เป็นต้น ตลาดแห่งนี้เป็นที่ตั้งทั้งร้านปลาสด ผักสดและผลไม้สดมากมายกว่า 70 ร้านค้าที่เอาสินค้าวางขายอย่างน่าชม

จากนั้นนำท่านเดินทางสู่ “ศาลเจ้าฮอกไกโด” หรือเดิมชื่อ “ศาลเจ้าซัปโปโร” เปลี่ยนเพื่อให้สมกับความยิ่งใหญ่ของเกาะเมืองฮอกไกโด ... ศาลเจ้าชินโตนี้คอยปกป้องรักษาให้ชนชาวเกาะฮอกไกโดมีความสุข ถึงแม้จะไม่ได้มีประวัติศาสตร์อันยาวนานเท่าแก่นับพันปีดังเช่นภูมิภาคคันโต ... แต่ที่นี่ก็เป็นที่สำคัญสำหรับให้คนท้องถิ่นได้กราบไหว้สิ่งศักดิ์สิทธิ์ที่สิงสถิตอยู่ ณ ศาลเจ้าแห่งนี้ เพื่อเป็นขวัญและกำลังใจสืบไป

เที่ยง **รับประทานอาหารกลางวัน ณ ภัตตาคาร (7)**



นำท่านเดินทางสู่ “อาคารที่ทำการรัฐบาลเก่า” สร้างขึ้นในปี ค.ศ. 1888 สถาปัตยกรรมของอาคารนี้ถือเป็นสัญลักษณ์แห่งเมืองซัปโปโร ทำให้นักท่องเที่ยวท้องถิ่นและต่างชาติรู้จักกันอย่างแพร่หลายสไตล์การสร้างของโดมแปดเหลี่ยม นำมาจากที่ทำการรัฐแมสซาชูเซตส์ในประเทศสหรัฐอเมริกา ผู้ที่ออกแบบอาคารนี้เป็นสถาปนิกท้องถิ่น และสร้างอาคารนี้โดยใช้วัสดุภายในประเทศ อาคารนี้เคยเป็นอาคารที่ใหญ่และสูงที่สุดในประเทศญี่ปุ่นและเป็นสัญลักษณ์ของรัฐบาลเมจิ แต่ต่อมาถูกไฟไหม้ทำให้ต้องสร้างขึ้นมาใหม่ ในปี ค.ศ. 1911 ปัจจุบันถูกอนุรักษ์ไว้ให้เป็นสมบัติที่มีความสำคัญทางด้านวัฒนธรรม และสำหรับจัดงานเลี้ยงต้อนรับบุคคลที่สำคัญทางการเมือง ของรัฐบาลญี่ปุ่น





จากนั้นนำท่านเดินทางสู่ “สถานีรถไฟซัปโปโร” สวรรค์แห่งนักช้อปปิ้ง โดยมีห้างสรรพสินค้ามากมาย เช่น พาซิโอ ไดมาร์และอาคาร ESTA เป็นต้น ในอาคาร ESTA มีศูนย์อาหารสไตล์อิมพาร์ค ‘ราเม็ง รีพับลิค ซัปโปโร’ ท่านจะสามารถลิ้มรสราเม็งชื่อดังจากทั่วฮอกไกโดได้ที่นี่ นอกจากนี้ยังมีตึกของ BIC CAMERA ซึ่งเป็นสถานที่แห่งการบูชาเครื่องใช้อิเล็กทรอนิกส์ นอกจากนี้ยังมี UNIQLO ขนาดใหญ่และร้านขายเสื้อผ้ามากมายที่อยู่เหนืออาคาร 7 ชั้นของ BIC CAMERA และ ศูนย์การค้าใต้ดิน ‘เอเปีย’ ที่มีโดมกระจกเชื่อมจากใต้ดินขึ้นมายังพื้นดินเป็นจุดสังเกต มีร้านขายของฝากจากฮอกไกโดและร้านขนมมันจูเก่าแก่ก็มาเปิดสาขาอยู่ด้วย

จากนั้นนำท่านเดินทางช้อปปิ้งกันต่อที่ “เรอ่า เอาร์ทเล็ท” ท่านจะเพลิดเพลินกับการเลือกซื้อสินค้า “แบรนด์เนม” ชื่อดังหลากหลายทั้งแบรนด์ต่างประเทศและแบรนด์ดังของญี่ปุ่น และสินค้าดีราคาพิเศษที่มีให้เลือกถึง 130 ร้านค้าซึ่งในบรรดาแบรนด์ดังเหล่านี้จะมีถึง 58 แบรนด์ที่เป็นแบรนด์ที่เพิ่งเปิดสาขาในฮอกไกโด และ 9 แบรนด์ที่เปิดตัวเป็นครั้งแรกในประเทศญี่ปุ่น อีก 9 แบรนด์ดังที่มาเปิดครั้งแรกในญี่ปุ่น มีทั้งสินค้าสำหรับสุขภาพบุรุษและสุภาพสตรี เด็ก อุปกรณ์ กีฬา นาฬิกา รองเท้า อาทิ Armani ,Beams, Citizen, Coach, Ralph Lauren, Seiko, Folio Folie Folie, Furla GodivaLevi Vans ฯลฯ

***** เพื่อให้ท่านใช้เวลาได้อย่างคุ้มค่า อาหารมื้อเย็นอิสระตามอัธยาศัย ... ให้ท่านได้เลือกชิมร้านอร่อยจากร้านค้าต่างๆ *****

ที่พัก : SAPPORO TOKYU REI HOTEL หรือเทียบเท่า

วันที่ทำ สนามบินชิโตเซ่ - สนามบินตอนเมือง กรุงเทพฯ ฯ (09.55 - 15.10)

เช้า รับประทานอาหารเช้า ณ ห้องอาหารของโรงแรม (8)

(กรุณาตรวจสอบสัมภาระให้เรียบร้อย เพื่อเตรียมเดินทางไปสนามบิน)

สมควรแก่เวลานำท่านเดินทางสู่ “สนามบินชิโตเซ่”

09.55 ออกเดินทางจาก สนามบินชิโตเซ่ โดยสายการบิน AIR ASIA X เที่ยวบิน XJ 621

15.10 ถึงสนามบินตอนเมือง กรุงเทพฯ ฯ โดยสวัสดิภาพ พร้อมความประทับใจมิรู้ลืม

หมายเหตุ : รายการอาจเปลี่ยนแปลงได้ตามความเหมาะสม เนื่องจากสภาวะอากาศ, การเมือง, สายการบิน เป็นต้น



***** ทางบริษัทขอสงวนสิทธิ์เฉพาะลูกค้าที่มีวัตถุประสงค์เพื่อท่องเที่ยวหรือสำรวจเส้นทางเท่านั้น หากท่านถูกเจ้าหน้าที่ตรวจคนเข้าเมืองของทางประเทศไทยและญี่ปุ่นปฏิเสธการเข้า-ออกเมือง ถือเป็นเหตุผลที่อยู่นอกเหนือความรับผิดชอบของทางบริษัท ทางบริษัทขอสงวนสิทธิ์ในการที่จะคืนค่าใช้จ่ายใดๆ ทั้งสิ้นแก่ท่าน *****

*****หนังสือเดินทางต้องเหลืออายุการใช้งานได้ไม่น้อยกว่า 6 เดือน*****





อัตราค่าบริการ ต่อท่าน (งดแถมกระเป๋า)

วันที่ 15-19 เม.ย.63(วันสงกรานต์)

ผู้ใหญ่	ท่านละ	35,900.- บาท
เด็กทารกอายุไม่เกิน 2 ปี (Infant) ท่านละ		9,000.- บาท
พักเดี่ยวเพิ่ม	ท่านละ	6,000.- บาท
มีตัวแล้วลด	ท่านละ	10,000.- บาท
ไม่มีราคาเด็ก		

คำแนะนำ สำหรับผู้เดินทางที่ไม่ได้อยู่จังหวัดเดียวกับสนามบินที่ทริปเดินทาง และ/หรือ จำเป็นต้องซื้อตั๋วเครื่องบิน หรือการเดินทางรูปแบบอื่นๆ มายังสนามบินที่ทริปเดินทาง ก่อนออกตัวเครื่องบิน ภายในประเทศ / ระหว่างประเทศ หรือซื้อตั๋วรถไฟ หรือซื้อตั๋วรถโดยสาร ฯลฯ หรือมีการจองห้องพักล่วงหน้าก่อนวันเดินทางจริง ควรสอบถามยอดจองทัวร์ และตารางเวลาการเดินทางของทัวร์ที่ท่านจอง ที่แน่นอนจากเจ้าหน้าที่เป็นลายลักษณ์อักษร เพื่อเป็นการป้องกัน มิให้เกิดข้อผิดพลาดขึ้นกับท่านในภายหลัง ทั้งนี้ ทางบริษัทขอสงวนสิทธิ์ไม่รับผิดชอบค่าใช้จ่ายที่อาจเกิดขึ้น หากท่านได้มีการจองการเดินทางดังกล่าวมายังสนามบินที่ทริปเดินทาง โดยยังไม่ได้รับการยืนยันเป็นลายลักษณ์อักษรจากทางบริษัทฯ

อัตราค่าบริการนี้รวม

1. ค่าบัตรโดยสารเครื่องบิน ไป - กลับชั้นทัศนาวจร ตามเส้นทางและสายการบินที่ได้ระบุไว้ในรายการ
2. ค่าที่พัก **ห้องละ 2 ท่าน** ตามโรงแรมที่ระบุไว้ในรายการ หรือระดับเดียวกัน
3. ค่าอาหาร, ค่าเข้าชม และค่ายานพาหนะทุกชนิด ตามที่ได้ระบุไว้ในรายการ
4. ค่าใช้จ่ายของมัคคุเทศก์ที่คอยอำนวยความสะดวกให้กับท่านในตลอดการเดินทาง
5. ค่าประกันอุบัติเหตุในระหว่างการเดินทางในวงเงิน **ท่านละ 1,000,000.- บาท**

(หากอายุเกิน 70 ปีขึ้นไป ค่าประกันอุบัติเหตุระหว่างการเดินทาง 50%)

อัตราค่าบริการนี้ไม่รวม

1. ค่าใช้จ่ายส่วนตัว อาทิ ค่าอาหาร-เครื่องดื่ม นอกเหนือจากรายการ, ค่าซักรีด, ค่าโทรศัพท์ เป็นต้น
2. ค่าภาษีหัก ณ ที่จ่าย และค่าภาษีมูลค่าเพิ่ม
3. ค่าทำหนังสือเดินทาง
4. ค่าภาษีเชื้อเพลิงที่ทางสายการบินอาจมีการเรียกเก็บเพิ่มเติมอีก !!!!!
5. ค่าธรรมเนียมวีซ่าราคา 1,655 บาท (ประกาศยกเว้น ณ วันที่ 1 ก.ค. 56)

*****กรุณาอ่านเงื่อนไขด้านล่างก่อนชำระมัดจำทุกครั้ง*****

เพื่อประโยชน์ของผู้เดินทาง โปรดศึกษาเงื่อนไขการจองทัวร์ และการยกเลิกทัวร์ ที่ระบุในรายการ

ทั้งหมดหลังจากท่านทำการจองทัวร์แล้ว ทางบริษัทฯจะถือว่าท่านเข้าใจ และพร้อมปฏิบัติตามเงื่อนไขดังกล่าว

เงื่อนไขการสำรองที่นั่ง / ชำระเงิน

1. กรุณาชำระค่ามัดจำทัวร์ 15,000 บาท/ท่าน ภายใน 2 วันทำการนับจากวันจองทัวร์ พร้อมส่งสำเนาหนังสือเดินทาง (ที่ไม่หมดอายุภายใน 6 เดือน นับจากวันเริ่มเดินทาง/หนังสือเดินทางเล่มใหม่สามารถเดินทางได้เลย) และหลักฐานโอนเงินมาได้ที่ Fax 0 2116 6423





2. ค่าทัวร์ส่วนที่เหลือชำระก่อนการเดินทางไม่น้อยกว่า 35 วันทำการ (ในช่วงปกติ) หรือชำระก่อนการเดินทางไม่น้อยกว่า 41 วันทำการ (ในช่วงเทศกาล หรือเมื่อสายการบินเร่งออกบัตรโดยสาร) หรือตามวันเรียกเก็บเงินที่ระบุ (การไม่ชำระเงินค่ามัดจำ หรือชำระไม่ครบ หรือใช้ธนาคารถูกระงับการจ่ายไม่ว่าด้วยสาเหตุใดใด ผู้จัดมีสิทธิยกเลิกการจัดหรือยกเลิกการเดินทาง)

* กรณีจองทัวร์ล่วงหน้าน้อยกว่า 20 วันทำการ โปรดชำระค่าทัวร์ยอดเต็มจำนวนภายใน 3 ชั่วโมงนับจากการจองทัวร์

3. มิฉะนั้นถือว่าท่านยกเลิกการเดินทางโดยอัตโนมัติ

เงื่อนไขการสำรองที่นั่ง / การยกเลิก

1. กรณียกเลิกการเดินทางมากกว่า 45 วันทำการก่อนเดินทาง ยึดมัดจำท่านละ 10,000 บาท (นับจากวันที่ส่งอีเมลยืนยันแจ้งยกเลิก)

2. กรณียกเลิกการเดินทางระหว่าง 45- 30 วันทำการก่อนเดินทาง ยึดมัดจำ 15,000 บาท (นับจากวันที่ส่งอีเมลยืนยันแจ้งยกเลิก)

3. ยกเว้นกรุ๊ปที่ออกเดินทางช่วงเทศกาลวันหยุด เช่น ปีใหม่, สงกรานต์ เป็นต้น บางสายการบินมีการรันตีมัดจำที่นั่งกับสายการบินและค่ามัดจำที่หัก รวมถึงเที่ยวบินพิเศษ เช่น CHARTER FLIGHT จะไม่มีการคืนเงินมัดจำ หรือ ค่าทัวร์ทั้งหมดไม่ว่ายกเลิกด้วยกรณีใดๆ

4. เนื่องจากไม่ต้องยื่นวีซ่าเข้าประเทศญี่ปุ่น ทางบริษัทฯ จะไม่ทำการเก็บเอกสารจริงใด ๆ

รบกวนส่งเอกสารเป็น สำเนาหน้าพาสปอร์ตที่ชัดเจน และมีอายุเหลือการใช้งานไม่น้อยกว่า 6 เดือน พร้อมระบุห้องนอน,

อาหารที่ไม่สามารถทานได้ ต้องแจ้งพร้อมสำรองที่นั่ง หรือ 30 วันก่อนการเดินทาง เป็นอย่างช้า

ทั้งนี้การเปลี่ยนแปลง แก่ไขผู้เดินทาง ขึ้นอยู่กับเงื่อนไข และ ระยะเวลาการทำงาน ของแต่ละสายการบิน, โรงแรม, รถไฟ ฯ รวมถึงขึ้นอยู่กับช่วงเทศกาล ที่ท่านจะเดินทาง โปรดสอบถาม และขอรับคำแนะนำเพิ่มเติมจากเจ้าหน้าที่ ที่ดูแลการจองทัวร์

หมายเหตุ

1. บริษัทฯ ขอสงวนสิทธิ์ในการเปลี่ยนแปลงรายการโดยมีต้องแจ้งล่วงหน้า รายการและราคาอาจเปลี่ยนแปลงได้ตามความเหมาะสม เนื่องจากภัยธรรมชาติ, สภาพอากาศ, ปัญหาการจราจรอุบัติเหตุ, การเมือง, สายการบิน, อัตราแลกเปลี่ยน หรือปัญหาอื่นๆ โดยทาง บริษัทฯ จะแก้ไขและคำนึงถึงประโยชน์และความปลอดภัยของท่านเป็นสำคัญที่สุด

2. ทางบริษัทฯ จะไม่รับผิดชอบต่อการออกนอกประเทศ / ห้ามเข้าประเทศญี่ปุ่น / การนำสิ่งของผิดกฎหมาย / เอกสารการเดินทางไม่ถูกต้อง และความประพฤติส่อไปในทางเสื่อมเสีย รวมถึงภัยธรรมชาติ และการยกเลิกเที่ยวบิน

3. ในกรณีที่เกิดภัยพิบัติทางธรรมชาติต่างๆ ทางบริษัทฯสามารถคืนเงินมัดจำ หรือค่าทัวร์ ได้ก็ต่อเมื่อทางสายการบิน และโรงแรมที่พักได้ทำการพิจารณาคืนเงินส่วนนั้นให้แล้ว

4. บริษัทฯ จะไม่รับผิดชอบใดๆ ทั้งสิ้น หากเกิดสิ่งของสูญหาย อันเนื่องเกิดจากความประมาทของท่าน, เกิดจากการโจรกรรม และ อุบัติเหตุจากความประมาทของนักท่องเที่ยวเอง

5. ทางบริษัทฯขอสงวนสิทธิ์ในการจัดที่นั่งบนสายการบิน หากลูกค้าในกรุ๊ปส่งเล่มพาสปอร์ตไม่ถึง 15 ท่าน ทางสายการบินไทยจะไม่รับจัดที่นั่งล่วงหน้า (PRE CHECK IN) อาจต้องนั่งแยกกันทั้งกรุ๊ป แต่ทางบริษัทฯจะพยายามจัดให้สมาชิกแต่ละบ้านได้นั่งด้วยกัน โปรดทราบ!!! ทางสายการบินไม่รับจองที่นั่ง LONG LEG ทุกกรณี

6. หากท่านที่ต้องออกตัวเครื่องบินภายใน (เครื่องบิน, รถทัวร์, รถไฟ) กรุณาสอบถามจากเจ้าหน้าที่ทุกครั้งก่อนทำการออกตัว เนื่องจากสายการบินอาจมีการปรับเปลี่ยนเที่ยวบิน หรือ เวลาบิน โดยไม่ได้แจ้งให้ทราบล่วงหน้า





7. สำหรับการเดินทางช่วงปีใหม่ เทศกาลวันหยุดยาวไทย วันหยุดญี่ปุ่น อาจเจอปัญหาการเดินทาง คนแน่นตามสถานที่ท่องเที่ยวต่าง ๆ ร้านอาหารคนเยอะ หรือในช่วงฤดูหนาวฟ้ามีดเร็ว รวมถึงช่วงปีใหม่อาจจะปิดบางส่วน ร้านอาหารปิดเร็วกว่าปกติ ขอให้ท่านทำความเข้าใจก่อนจองทัวร์
8. เนื่องจากโรงแรมในญี่ปุ่นห้องพักมีขนาดค่อนข้างเล็ก เรียบแนะนำว่าให้จองห้องพักสำหรับ 2-3 คน / ห้อง หากท่านจองห้องแบบเด็กไม่เสริมเตียงแล้วต้องการเปลี่ยนภายหลังอาจไม่มีห้องว่าง สำหรับเด็กเสริมเตียงจะสะดวกกว่า
9. โรงแรมญี่ปุ่นไม่มีบริการยกกระเป๋า ขอความร่วมมือจากทุกท่านดูแลกระเป๋าของตัวเอง บางโรงแรมที่อยู่ในเมือง ถนนค่อนข้างแคบ รถบัสไม่สามารถจอดหน้าโรงแรมได้จำเป็นต้องลากกระเป๋าไปเองจนถึงโรงแรม
10. หนังสือเดินทางต้องมีอายุการใช้งานเหลือมากกว่า 6 เดือน
11. เมื่อท่านตกลงชำระเงินมัดจำหรือค่าทัวร์ทั้งหมดกับทางบริษัทฯ แล้ว ทางบริษัทฯ จะถือว่าท่านได้ยอมรับเงื่อนไขข้อตกลงต่าง ๆ ทั้งหมด





เพื่อการเดินทางอย่างอุ่นใจ หรือ เพื่อคนที่เรารัก..

ด้วยประกันการเดินทางเสริม ในเอเชีย ที่เพิ่มความคุ้มครองได้มากขึ้น...

สนใจ “ประกันภัยการเดินทางทั่วโลก” โปรดแจ้งเจ้าหน้าที่ ผู้ดูแลการจองทัวร์ ล่วงหน้าก่อนเดินทาง ไม่น้อยกว่า 1 สัปดาห์ และกรุณาชำระค่าประกันภัยการเดินทาง ยอดเต็มจำนวน หลังจากส่งรายชื่อผู้เอาประกันภัยแล้ว



ชื่อประกันภัย โทร 0 2116 6395 (auto)



ข้อตกลงคุ้มครอง Coverage	อัตราเงินคุ้มครอง ASIA PLUS			
	Basic	Silver	Gold	Platinum
1. ภัยอุบัติเหตุส่วนบุคคล ๑.๖.1* / Personal Accident Benefit	1,000,000	2,000,000	3,000,000	5,000,000
2. ค่ารักษาพยาบาลจากอุบัติเหตุและสุขภาพ / Medical Expenses	2,000,000	2,000,000	3,000,000	5,000,000
2.1 ค่ารักษาพยาบาลต่อเนื่องในต่างประเทศ** / Follow-up treatment in Thailand	50,000	200,000	300,000	500,000
2.2 ค่ารักษาพยาบาลต่อเนื่องในประเทศไทย*** / Medical treatment in Thailand	100,000	200,000	300,000	500,000
3. ภัยส่งตัวเข้าออกเรือและอากาศยานกลับประเทศ / Evacuation and repatriation	2,000,000	2,000,000	3,000,000	5,000,000
4. ภัยบริการทางการแพทย์ฉุกเฉิน / Emergency Medical Assistance	x	Actual Cost	Actual Cost	Actual Cost
4.1 ภัยบริการทางการแพทย์ฉุกเฉินในต่างประเทศ / Compassionate visit	x	Actual Cost	Actual Cost	Actual Cost
4.2 ภัยส่งตัวผู้เยาว์กลับประเทศ / Return of minor	250,000	250,000	250,000	250,000
4.3 ภัยค้นหา ภัยช่วยเหลือ และภัยกู้ภัย / Search, rescue and recovery	x	x	x	x
5. ภัยยกเลิกการเดินทาง / Trip cancellation	x	x	100,000	100,000
6. ภัยลดจำนวนวันเดินทาง / Trip curtailment	x	x	100,000	100,000
7. ภัยสูญหายหรือเสียหายของสัมภาระในการเดินทาง / Loss or damage of personal baggage	x	x	50,000	50,000
8. ภัยล่าช้าของทางการเดินทาง / Cover of delay	x	x	x	x
8.1 ภัยล่าช้าของระบบขนส่งมวลชน / Delays in means of public transport	x	2,000	10,000	20,000
8.2 ภัยล่าช้าของสัมภาระ / Delayed collection of baggage	x	2,000	20,000	20,000
8.3 ภัยจี้โฮสต์อากาศยาน / Hijack	x	x	50,000	50,000
8.4 ภัยพลาดต่อเครื่องบิน / Missed connection - flight	x	2,000	10,000	20,000
9. ภัยสูญหายของหนังสือเดินทาง / Loss of passport	x	x	5,000	5,000
10. ความเป็นผิดนัดบุคคลภายนอก / Personal legal liability	x	1,000,000	2,000,000	5,000,000
11. ความเป็นผิดนัดส่วนเกินเช่ารถเช่า / Rental car excess	x	x	10,000	20,000
12. ความเป็นผิดนัดส่วนเกินกอล์ฟ / Golf extension	x	x	x	20,000
13. เงินชดเชยค่าห้องพักในโรงพยาบาลนอกประเทศ / Overseas hospitalization benefit	x	1,000 per day max 10,000	2,000 per day max 20,000	3,000 per day max 30,000

หมายเหตุ / Remark

* อ.บ. 1 หมายถึง การเสียชีวิต การสูญเสียอวัยวะ สายตา หรือทุพพลภาพถาวร สิ้นเชิงจากอุบัติเหตุ /

Loss of, dismemberment, loss of sight or total permanent disability.

** ข้อ 2.1 *** ข้อ 2.2 บริษัทจะจ่ายค่าใช้จ่าย สำหรับการรักษาพยาบาลที่เกิดขึ้นในระยะเวลา 7 วันแรก นับจากเดินทางกลับถึงประเทศไทย /

2.1, 2.2 The company shall pay such costs incurred within 7 days of the return to Thailand.





จำนวนวันเดินทาง (วัน) Period of Insurance (Days)	สำหรับเดินทางในเอเชีย			
	ASIA PLUS			
	Basic	Silver	Gold	Platinum
แผนรายเที่ยว / Single Trip				
1-4	200	290	470	688
5-6	240	300	595	999
7-8	280	427	690	1,300
9-10	340	597	850	1,600
11-15	450	767	1,150	2,150
16-22	524	937	1,650	2,795
23-31	628	1,108	2,030	3,300
32-45	770	1,364	2,450	4,325
46-60	907	1,620	2,995	5,226
61-75	1,220	2,215	3,775	6,450
76-94	1,475	2,641	4,200	7,500
95-105	1,975	2,962	5,720	9,990
106-121	2,350	3,371	6,450	11,100
122-151	2,775	4,016	7,950	13,740
152-182	3,260	4,922	9,775	15,975
แผนรายปี เดินทางไม่จำกัดครั้ง แต่ละครั้งไม่เกินจำนวนวันที่ระบุ / Annual Multi -Trip, max length per trip as per plan selected				
Annual (max 31 days)	1,200	1,992	2,850	4,400
Annual (max 60 days)	1,600	2,591	3,700	6,400
Annual (max 90 days)	1,900	3,200	5,000	8,700
Annual (max 120 days)	2,650	4,038	7,100	12,210
Annual (max 365 days)	5,925	10,785	22,000	35,150

■ เบี้ยประกันมีข้อจำกัดสำหรับผู้เอาประกันภัยอายุไม่เกิน 75 ปี รวมภาษีอากรและอากรแสตมป์ / Premium shown is for insured up to 75 yrs of age includes tax and stamp.
 ■ สำหรับผู้เอาประกันภัยอายุ 76 ปีขึ้นไป เบี้ยประกันจะเพิ่มขึ้นเป็น 2 เท่าของเบี้ยประกันที่มีระบุไว้ในตาราง / For insured aged 76 yrs and above, premium will be two times the amount shown in the table.

ความคุ้มครองพิเศษ / Special Coverages

คุ้มครองค่ารักษาสูงสุดถึง บาท
5,000,000

- คุ้มครองค่ารักษาพยาบาลจากอุบัติเหตุและเจ็บป่วย
- Covers medical expenses from injuries and illness up to 5,000,000 baht.

รักษาฟัน บาท
16,000

- คุ้มครองค่ารักษาพยาบาลฟันเพื่อบรรเทาความเจ็บปวดที่ต่างประเทศได้ถึง 16,000 บาท
- Dental treatment cover for relief of pain up to 16,000 baht.

ไม่ต้องสำรองจ่าย รักษาได้ทุก สม.

- คุ้มครองค่ารักษาพยาบาลทั้ง IPD, OPD
- You don't have to advance money.
- Free choice of hospital.
- Covers medical expenses for inpatient and outpatient treatment.

คุ้มครองกีฬาเสี่ยงภัย

- คุ้มครองค่ารักษาพยาบาลการบาดเจ็บจากกีฬาเสี่ยงภัย เช่น ดำน้ำ เล่นสกี เจ็ทโบ๊ท บันจี้จัมพ์
- Coverage includes medical expenses for injuries from certain high-risk sports such as diving, skiing, or bungee jumping.

ไม่จำกัดอายุ

- ไม่จำกัดอายุผู้ทำประกันภัย
- No age limit

ช่วยเหลือ 24 ชั่วโมง

- ศูนย์ให้ความช่วยเหลือฉุกเฉินทางการแพทย์และการเดินทางทั่วโลก
- +66 (2) 696 3650
- 24 hours. Worldwide emergency call center
- +66 (2) 696 3650

หมายเหตุ / Remark

- การประกันภัยนี้ไม่คุ้มครองโรคประจำตัว การบาดเจ็บหรือเจ็บป่วยและสภาพที่เป็นมาก่อนการเอาประกันภัย / Pre-existing medical conditions are not covered.
- กรมธรรม์ประกันภัยการเดินทางต่างประเทศ พลัส เป็นการให้ความคุ้มครองการสูญเสียชีวิตหรือเสียหายขณะผู้เอาประกันภัยอยู่ในต่างประเทศเท่านั้น ยกเว้นหมวด 5 การยกเลิกการเดินทาง บริษัทจะให้ความคุ้มครองแก่ผู้เอาประกันภัยความจำเป็นและหลีกเลี่ยงไม่ได้ที่จะต้องยกเลิกการเดินทางก่อนเริ่มการเดินทางตามกำหนดการ / Global Travel Insurance Plus covers loss while abroad only. Except Clause No.5: Flight cancellation, Company will cover all necessary and unavoidable cost of cancelled flight prior departure.
- ความคุ้มครองพิเศษขึ้นกับแผนประกันภัยที่ท่านเลือก / The coverage is as per the Plan Purchased.

หมายเหตุ / Remark

- การประกันภัยนี้ไม่คุ้มครองโรคประจำตัว การบาดเจ็บ หรือเจ็บป่วย และสภาพที่เป็นมาก่อนการเอาประกัน/ Pre-existing medical conditions are not covered.
- กรมธรรม์ประกันภัยการเดินทางต่างประเทศ พลัส เป็นการให้ความคุ้มครองการสูญเสียชีวิต หรือเสียหายขณะผู้เอาประกันภัยอยู่ในต่างประเทศเท่านั้น ยกเว้นหมวด 5 การยกเลิกการเดินทาง บริษัทจะให้ความคุ้มครองแก่ผู้เอาประกันภัยที่มีความจำเป็น และหลีกเลี่ยงไม่ได้ที่จะต้องยกเลิกการเดินทางก่อนเริ่มการเดินทางตามกำหนดการ / Global Travel Insurance Plus covers loss while abroad only. Except Clause No.5: Flight cancellation, Company will cover all necessary and unavoidable cost of cancelled flight prior departure.
- ความคุ้มครองพิเศษขึ้นกับแผนประกันภัยที่ท่านเลือก / The coverage is as per the Plan Purchased.

