



แพ็คเกจล่องเรือสำราญ Genting Dream 3 วัน 2 คืน

เส้นทาง แหลมฉบัง - น่านน้ำสากล - สิงคโปร์



เดินทางได้เอง ตั้งแต่ 2 ท่านขึ้นไป เดินทางเอง ไม่มีเจ้าหน้าที่อำนวยความสะดวก

อัตรานี้ไม่รวม ค่าทิป SGD21 ต่อคน ต่อคืน - ไม่รวม ตัวเครื่องบินขากลับ

ไม่รวมค่ารถรับส่ง สนามบินสิงคโปร์ ทำเรือ ขากลับ

ไม่รวม ค่าทัวร์เสริมบนฝั่งตามเมืองต่างๆ - ค่าแพ็คเกจเครื่องดื่มบนเรือสำราญ และค่า WIFI บนเรือ

เพื่อประโยชน์ของผู้เดินทาง โปรดศึกษาเงื่อนไขการจองทัวร์ และการยกเลิกทัวร์ ที่ระบุในรายการ
ทั้งหมดหลังจากท่านทำการจองทัวร์แล้ว ทางบริษัทฯจะถือว่าท่านเข้าใจ และพร้อมปฏิบัติตามเงื่อนไขดังกล่าว

กำหนดการเดินทาง วันที่ 15-17 เม.ย. 63

ราคาเริ่มต้นที่ 9,900.- (พักบนเรือ ห้องมีหน้าต่าง)

วัน	เวลา	รายการ & กิจกรรม	อาหาร
15 เม.ย. 63	11.00 น.	เช็คอินที่ท่าเรือแหลมฉบัง/...../เย็น
	20.00 (19.00) น.	เรือออกเดินทางจากสิงคโปร์ สู่ น่านน้ำสากล มุ่งหน้าสู่ สิงคโปร์	
16 เม.ย. 63	00.00 น.	อิสระพักผ่อนตามอัธยาศัย. ท่านสามารถเช็คตารางกิจกรรมและเวลา ห้องอาหาร ได้จาก Dream Daily	เช้า/เที่ยง/เย็น
14 เม.ย. 63	12.00 น.(11.00)	เรือเทียบท่าที่ ท่ามารินาเบย์ , สิงคโปร์	เช้า/...../.....
	20.00 น.(19.00)	เช็คอินเอ้าท์ และเดินทางสู่จุดหมายต่อไป	

ห้องอาหาร 4 ห้อง ที่รวมในแพ็คเกจ

@ห้อง Lower Dream Dining ชั้น 7 ท้ายเรือ (อาหารจีนและ Semi Western)

@ห้อง Upper Dream Dining ชั้น 8 ท้ายเรือ (อาหารจีน)

@ห้อง The Lido Buffet ชั้น 16 ท้ายเรือ (อาหารบุฟเฟ่ต์นานาชาติและมังสวิรัต)





อัตราค่าบริการ ต่อท่าน งดแถมกระเป๋า (ห้องโปรโมชันจำนวนจำกัด)

ค่าบริการ/ท่าน	พักห้องละ 2 ท่านราคาต่อท่าน	ท่านที่ 3-4 ของห้อง (กรณีพักห้องละ 4 ท่าน)	ไม่รวม ค่าทิปบนเรือ (ชำระบนเรือ)
ห้องไม่มีหน้าต่าง	9,900.- บาท	6,900.-บาท	21.-SGD/ท่าน/คืน
ห้องมีหน้าต่าง	11,900.- บาท	N/A	21.-SGD/ท่าน/คืน
ห้องมีระเบียงส่วนตัว	12,800.- บาท	8,900.-บาท	21.-SGD/ท่าน/คืน

อัตรานี้เป็นราคาเริ่มต้น อาจเปลี่ยนแปลงได้เนื่องจากการปรับของอัตราแลกเปลี่ยนเงินต่างประเทศ,
การเรียกเก็บเซอร์ชาร์จจากทางเรือฯ

จองตั๋วเครื่องบิน **รับประกันราคาถูก** คลิก etravelway.com/airticket

ตัวอย่างห้องพักบนเรือสำราญ Genting Dream



ห้องพักไม่มีหน้าต่าง



ห้องพักมีหน้าต่าง

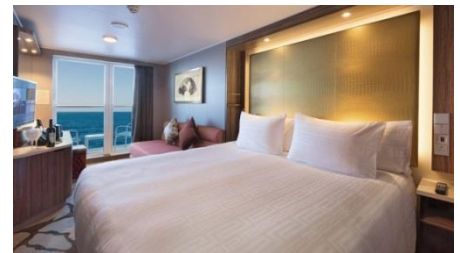

ห้องพักมีระเบียง

อัตรานี้รวม:

1. ห้องพักบนเรือ 3 คืน / อาหารทุกมื้อบนเรือ ณ ห้อง Upper Dream Dining ชั้น 8, Lower Dream Dining ชั้น 7, The Lido Buffet ชั้น 16
2. กิจกรรมต่างๆบนเรือ (*บางกิจกรรมอาจมีค่าใช้จ่ายเพิ่ม กรุณาตรวจสอบบนเรืออีกครั้ง)
3. น้ำดื่มบริการในห้องพัก เฉพาะวันเซ็คอิน 1 ขวด/ท่าน
4. ภาษีท่าเรือ
5. รถรับส่ง ท่าเรือแหลมฉบัง-กรุงเทพฯ

อัตรานี้ไม่รวม:

1. อาหาร และเครื่องดื่มที่สั่งเพิ่มพิเศษ
2. ภาษีมูลค่าเพิ่ม 7% และหัก ณ ที่จ่าย 3%. วีซ่าสำหรับผู้ถือหนังสือเดินทางชาวต่างชาติ (กรณีต้องยื่นขอวีซ่า)
3. ตั๋วเครื่องบิน สิงคโปร์ - กรุงเทพฯ
4. ค่ารถรับส่ง ท่าเรือ Marina - สนามบินสิงคโปร์ (ขากลับ)
5. ค่าทิปบนเรือท่านละ 21 SGD ต่อท่านต่อคืน [ชำระบนเรือ]





เงื่อนไขการชำระเงิน :

- **โปรดชำระค่าทัวร์ยอดเต็มจำนวน** หลังจากที่ได้รับบริการยืนยันที่นั่งว่างทันที จากเจ้าหน้าที่แล้ว ภายใน 1-2 วันทำการนับจากวันจองทัวร์ พร้อมส่งสำเนาหนังสือเดินทาง (ที่ไม่หมดอายุภายใน 6 เดือน นับจากวันเริ่มเดินทาง/หนังสือเดินทางเล่มใหม่สามารถเดินทางได้เลย) และหลักฐานโอนเงินมาได้ที่ Fax 0 2116 6423 (การไม่ชำระเงินค่ามัดจำ หรือชำระไม่ครบ หรือเช็คธนาคารถูกระงับการจ่ายไม่ว่าด้วยสาเหตุใดใด ผู้จัดมีสิทธิยกเลิกการจัด หรือยกเลิกการเดินทาง)
- แพ้คเณจนี้ ไม่มีเจ้าหน้าที่ทัวร์เช็คอินบัตร์โดยสาร ตลอดจนอำนวยความสะดวกในระหว่างการท่องเที่ยว
- **ยกเลิกหลังการยืนยัน และชำระเงินแล้ว เก็บค่าใช้จ่ายเต็ม 100% ไม่ว่ากรณีใดๆก็ตาม**
- **ขอสงวนสิทธิ์ในการเปลี่ยนแปลงราคา ทั้งนี้ขึ้นอยู่กับระยะเวลาในการจอง และจำนวนห้องว่างบนเรือ**

หมายเหตุ :

1. อัตราค่าบริการข้างต้น เป็นการเดินทางท่องเที่ยวด้วยตัวเอง ไม่มีหัวหน้าทัวร์บริการ
2. โปรแกรม ราคา และเวลาที่ระบุ อาจมีการเปลี่ยนแปลงได้ตามความเหมาะสมโดยมีต้องแจ้งให้ทราบล่วงหน้า
3. กรุณาตรวจสอบว่า หนังสือเดินทางของท่านมีอายุเหลือใช้งานอย่างน้อย 6 เดือน
4. สำหรับผู้สมัครที่มีอายุครรภ์ไม่เกิน 24 สัปดาห์ ต้องแจ้งล่วงหน้า พร้อมใบรับรองจากแพทย์ (ภาษาอังกฤษ) ก่อนการเดินทาง
5. สงวนสิทธิ์สำหรับเด็กอายุต่ำกว่า 6 เดือน ไม่นอนุญาตให้ขึ้นเรือ

**เนื่องจากเป็นแพ็คเกจทัวร์ราคาโปรโมชั่น เมื่อชำระค่าบริการยอดเต็มจำนวนแล้ว
ไม่สามารถเปลี่ยนแปลง แก้ไขชื่อผู้เดินทาง หรือยกเลิก ขอคืนค่าทัวร์ไม่ว่ากรณีใดก็ตาม**

เงื่อนไขและความรับผิดชอบ บริษัทเป็นเพียงตัวแทนรับจองแพ็คเกจทัวร์ สายการบิน และ ตัวแทนการท่องเที่ยวในต่างประเทศ ซึ่งไม่อาจรับผิดชอบต่อความเสียหายต่างๆ ที่อยู่เหนือการควบคุมของเจ้าหน้าที่บริษัทฯ อาทิ การนัดหยุดงาน การจลาจล เปลี่ยนแปลงกำหนดเวลาในตารางบิน ภัยธรรมชาติ ฯลฯ หรือค่าใช้จ่ายเพิ่มเติมที่เกิดขึ้นทั้งทางตรงหรือทางอ้อมเช่น การเจ็บป่วย การถูกทำร้าย การสูญหาย ความล่าช้าหรือจากอุบัติเหตุต่างๆ ฯลฯ และการตอบปฏิเสธการเข้า และออกเมืองของเจ้าหน้าที่ตรวจคนเข้า หรือออกเมือง อันเนื่องมาจากมีสิ่งผิดกฎหมาย หรือเอกสารการเดินทางไม่ถูกต้อง หรือการถูกปฏิเสธในกรณีอื่นๆ

เพื่อประโยชน์ของผู้เดินทาง โปรดศึกษาเงื่อนไขการจองทัวร์ และการยกเลิกทัวร์ ที่ระบุในรายการทั้งหมด หลังจากท่านทำการจองทัวร์แล้ว ทางบริษัทฯจะถือว่าท่านเข้าใจ และพร้อมปฏิบัติตามเงื่อนไขดังกล่าว





เพื่อการเดินทางอย่างอุ่นใจ หรือ เพื่อคนที่เรารัก..
ด้วยประกันการเดินทางเสริมที่เพิ่มความคุ้มครองได้มากขึ้น...

ความคุ้มครอง / Coverage	จำนวนเงินความคุ้มครอง / Sum Insured							
	เอนทรีเวิลด์ / WORLDWIDE PLUS				เอนทรีเอเซีย / ASIA PLUS			
	Basic	Silver	Gold	Platinum	Basic	Silver	Gold	Platinum
1. ค่าชดเชยกรณีอุบัติเหตุส่วนบุคคล 2.บ.1* / Personal Accident Benefit	2,000,000	2,000,000	3,000,000	5,000,000	1,000,000	2,000,000	3,000,000	5,000,000
2. ค่ารักษาพยาบาลจากอุบัติเหตุและสุขภาพ / Medical Expenses	2,000,000	2,000,000	3,000,000	5,000,000	2,000,000	2,000,000	3,000,000	5,000,000
2.1 ค่ารักษาพยาบาลต่อเนื่องในประเทศไทย** / Follow-up treatment in Thailand	50,000	200,000	300,000	500,000	50,000	200,000	300,000	500,000
2.2 ค่ารักษาพยาบาลจากอุบัติเหตุในประเทศไทย*** / Medical treatment in Thailand	100,000	200,000	300,000	500,000	100,000	200,000	300,000	500,000
3. ค่าส่งตัวผู้ป่วยฉุกเฉินและค่าส่งศพกลับประเทศ / Evacuation and repatriation	2,000,000	2,000,000	3,000,000	5,000,000	2,000,000	2,000,000	3,000,000	5,000,000
4. ค่าบริการทางการแพทย์ฉุกเฉินทางอากาศหรือเครื่องบิน / Emergency Medical Assistance								
4.1 ค่าส่งมอบผู้ป่วยกลับถึงบ้านในต่างประเทศ / Compassionate visit	x	Actual Cost	Actual Cost	Actual Cost	x	Actual Cost	Actual Cost	Actual Cost
4.2 ค่าส่งตัวผู้ป่วยกลับประเทศ / Return of minor	x	Actual Cost	Actual Cost	Actual Cost	x	Actual Cost	Actual Cost	Actual Cost
4.3 ค่าค้นหา ค่ายาชีวิต และกู้ภัย / Search, rescue and recovery	250,000	250,000	250,000	250,000	250,000	250,000	250,000	250,000
5. ค่าชดเชยการยกเลิกการเดินทาง / Trip cancellation	10,000	10,000	100,000	100,000	10,000	10,000	100,000	100,000
6. ค่าชดเชยจำนวนวันเดินทาง / Trip curtailment	x	x	100,000	100,000	x	x	100,000	100,000
7. ความเสียหายหรือความเสียหายของสัมภาระในขณะเดินทาง / Loss or damage of personal baggage	10,000	10,000	50,000	50,000	10,000	10,000	50,000	50,000
8. ค่าล่าช้าของภาคการเดินทาง / Cover of delay								
8.1 ค่าล่าช้าของรถโดยสารสาธารณะ / Delays in means of public transport	x	2,000	10,000	20,000	x	2,000	10,000	20,000
8.2 ค่าล่าช้าของสัมภาระ / Delayed collection of baggage	x	2,000	20,000	20,000	x	2,000	20,000	20,000
8.3 ค่าเสียหายจากรถโดยสาร / Hijack	x	x	50,000	50,000	x	x	50,000	50,000
8.4 ค่าล่าช้าการเชื่อมต่อเที่ยวบิน / Missed connection - flight	x	2,000	10,000	20,000	x	2,000	10,000	20,000
9. ค่าสูญหายของหนังสือเดินทาง / Loss of passport	x	x	5,000	5,000	x	x	5,000	5,000
10. ความรับผิดต่อบุคคลภายนอก / Personal legal liability	x	1,000,000	2,000,000	5,000,000	x	1,000,000	2,000,000	5,000,000
11. ความรับผิดส่วนแรกค่าเช่ารถ / Rental car excess	x	x	10,000	20,000	x	x	10,000	20,000
12. ความคุ้มครองกีฬาอาชีพ / Golf extension	x	x	x	20,000	x	x	x	20,000
13. เงินชดเชยค่าห้องพักในโรงพยาบาลในต่างประเทศ / Overseas hospitalization benefit	x	1,000 per day max 10,000	2,000 per day max 20,000	3,000 per day max 30,000	x	1,000 per day max 10,000	2,000 per day max 20,000	3,000 per day max 30,000

หมายเหตุ

* อ.บ. 1 หมายถึง การเสียชีวิต การสูญเสียอวัยวะ สายตา หรือทุพพลภาพถาวร สิ้นเชิงจากอุบัติเหตุ /

Loss of, dismemberment, loss of sight or total permanent disability.

** ข้อ 2.1 *** ข้อ 2.2 บริษัทจะจ่ายค่าใช้จ่าย สำหรับการรักษาพยาบาลที่เกิดขึ้นในระยะเวลา 7 วันแรก จากการเดินทางกลับประเทศไทย /

2.1, 2.2 The company will pay such costs incurred within 7 days of the return to Thailand.





ประกันภัยการเดินทางต่างประเทศพลัส (เดินทางทั่วโลก / เดินทางเอเชีย)

จำนวนวันเดินทาง (วัน) Trip Duration (Days)	เบี้ยประกันภัย (บาท) / Premium (Baht)							
	เดินทางทั่วโลก / WORLDWIDE PLUS				เดินทางในเอเชีย / ASIA PLUS			
	Basic	Silver	Gold	Platinum	Basic	Silver	Gold	Platinum
เที่ยวเดี่ยว / Single - Trip								
1-4	300	334	600	990	200	290	470	688
5-6	350	450	715	1,290	240	300	595	999
7-8	370	500	990	1,772	280	427	690	1,300
9-10	399	600	1,230	1,996	340	597	850	1,600
11-15	600	790	1,590	2,750	450	767	1,150	2,150
16-22	849	1,275	2,210	3,370	524	937	1,650	2,795
23-31	999	1,600	2,680	3,993	628	1,108	2,030	3,300
32-45	1,530	2,090	3,200	5,674	770	1,364	2,450	4,325
46-60	1,950	2,500	3,850	6,180	907	1,620	2,995	5,226
61-75	2,300	3,340	4,900	7,910	1,220	2,215	3,775	6,450
76-94	2,500	3,843	5,500	9,390	1,475	2,641	4,200	7,500
95-105	3,500	4,467	7,490	11,145	1,975	2,962	5,720	9,990
106-121	4,100	5,090	8,400	12,900	2,350	3,371	6,450	11,100
122-151	5,200	6,345	10,250	15,895	2,775	4,016	7,950	13,740
152-182	6,500	7,599	12,530	18,890	3,260	4,922	9,775	15,975
เที่ยวซ้ำปี เดินทางถึงครั้งละ 2 ครั้งต่อปีตามจำนวนเที่ยว / Annual Multi - Trip, max length per trip as per plan selected								
Annual (max 31 days)	2,000	2,450	4,000	5,700	1,200	1,992	2,850	4,400
Annual (max 60 days)	2,500	3,120	4,800	7,400	1,600	2,591	3,700	6,400
Annual (max 90 days)	3,600	4,225	5,800	10,000	1,900	3,200	5,000	8,700
Annual (max 120 days)	5,750	6,427	9,000	13,990	2,650	4,038	7,100	12,210
Annual (max 365 days)	15,500	19,000	26,200	44,000	5,925	10,785	22,000	35,150

เมื่อประกันภัยการเดินทางสำหรับชาวต่างชาติอายุไม่เกิน 75 ปี รวมภาษีอากรแล้ว / Premium shown is for insured up to 75 yrs of age includes tax and stamp.
 สำหรับผู้สูงอายุที่มีอายุ 76 ปีขึ้นไป เบี้ยประกันภัยจะเพิ่มขึ้นเป็น 2 เท่าของเบี้ยประกันภัยที่ระบุไว้ในตาราง / For insured aged 76 yrs and above, premium will be two times the amount shown in the table.

ความคุ้มครองพิเศษ / Special Coverages

คุ้มครองค่ารักษาสูงถึง 5,000,000 บาท

- คุ้มครองค่ารักษาพยาบาลจากอุบัติเหตุและเจ็บป่วย
- Covers medical expenses from injuries and illness up to 5,000,000 baht.

รักษาฟัน 16,000 บาท

- คุ้มครองค่ารักษาพยาบาลฟันเพื่อบรรเทาความเจ็บปวดที่ต่างประเทศ ได้ถึง 16,000 บาท
- Dental treatment cover for relief of pain up to 16,000 baht.

ไม่ต้องสำรองจ่าย รักษาได้ทุก รพ.

- คุ้มครองค่ารักษาพยาบาลทั้ง IPD, OPD
- You don't have to advance medical expenses for inpatient and outpatient treatment.

คุ้มครองกีฬาเสี่ยงภัย

- คุ้มครองค่ารักษาพยาบาลการบาดเจ็บจากกีฬาเสี่ยงภัย เช่น ดำน้ำ เต้นสกี เจ็ทโบ๊ท บันจี้จัมพ์
- Coverage includes medical expenses for injuries from certain high-risk sports such as diving, skiing, or bungee jumping.

ไม่จำกัดอายุ

- ไม่จำกัดอายุผู้ทำประกันภัย
- No age limit

ช่วยเหลือ 24 ชั่วโมงทั่วโลก

- ศูนย์ให้ความช่วยเหลือฉุกเฉิน 24 ชั่วโมงทั่วโลก
- +66 (2) 696 3650
- 24 hours. Worldwide emergency call center
- +66 (2) 696 3650

สนใจ “ประกันภัยการเดินทางทั่วโลก” โปรดแจ้งเจ้าหน้าที่ ผู้ดูแลการจูงตัวร่วล่วงหน้าก่อนเดินทาง ไม่น้อยกว่า 1 สัปดาห์ และกรณำชำระค่าประกันภัยการเดินทาง ยอดเต็มจำนวน หลังจากส่งรายชื่อผู้เอาประกันภัยแล้ว



ชื่อประกันภัย โทร 0 2116 6395 (auto)

