



ไต้หวันเหนือ-กลาง-ใต้ 6 วัน 5 คืน

บินตรงเข้าเกาะสง-ออกไทเป กับ สายการบินบินไทย

นับ COUNT DOWN ถอยหลัง ชมพลุไฟตีกไทเป 101 (รอบนอก)

เมืองเกาสง - วัดฝอกงวงซัน - สวนสนุก EDA - WORLD + ช้อปปิ้ง

ชมป่าสนพันปี อุทยานอารีซัน - ชมวิวฟาร์มชิงจี้

ชม..วัดฝอกงวงซัน วัดที่เป็นประดิษฐานของพระบรมสารีริกธาตุส่วนพื้นเขียวของพระพุทธเจ้า

ชมความสวยงามของทะเลสาบดอกบัว / ขึ้นเจดีย์มังกร - เจดีย์เสือ

ชมวิวฟาร์มชิงจี้ และฝูงแกะฟาร์มชิงจี้ - ถ่ายรูปชิงจี้ SKY WALK

**พักโรงแรม 4 ดาว 2 คืน /ย่าน ซีเหมินติง 1 คืน / ย่านฝงเจีย 1 คืน/โรงแรมน้ำแร่ 1 คืน

***บุฟเฟต์ ซีฟู้ด นานาชนิด /อาหารเจ ประยุกต์ / สเต็ค สลัดบาร์ / ปลาประธานาธิบัติ

ไม่รวมค่าทิปคนขับรถ หัวหน้าทัวร์ และมัดคูปองที่ท้องถิ่น ท่านละ 1,200 NTD/ทริป/ต่อท่าน

เพื่อประโยชน์ของผู้เดินทาง โปรดศึกษาเงื่อนไขการจองทัวร์ และการยกเลิกทัวร์ ที่ระบุในรายการ

ทั้งหมดหลังจากท่านทำการจองทัวร์แล้ว ทางบริษัทฯจะถือว่าท่านเข้าใจ และพร้อมปฏิบัติตามเงื่อนไขดังกล่าว

สรุปการเดินทางโดยย่อ

วันที่1	กรุงเทพ - สนามบินสุวรรณภูมิ - สนามบินเกาสง - วัดเจดีย์เสือมังกร - ถ่ายรูป Formosa Boulevard - ตลาดกลางคืนลิวเหอ
วันที่2	เกาสง - วัดฝอกงวงซัน - ช้อปปิ้ง Eda Outlet Mall - สวนสนุก E - Da Theme Park - I Ride Experience Center - เมืองเจียอี้
วันที่3	เมืองเจียอี้ - อุทยานอารีซัน - ป่าสนพันปี - นั่งรถไฟโบราณ - เมืองไทจง - ตลาดฝงเจียไนท์มาร์เก็ต
วันที่4	ทะเลสาบสุริยันจันทรา - วัดเหวินอู่ - Cingjing Skywalk - ฟาร์มเลี้ยงแกะชิงจี้
วันที่5	หนานโถว - ไทเป - ร้านขนมพายสัปะปรด - อุทยานเหยหิ้ว - หมู่บ้านจิวเฟิน - Germanuim - ช้อปปิ้งซีเหมินติง - อีสระ Count Down
วันที่6	ไทเป - วัดหลงซาน - อนุสรณ์สถานเจียงไคเช็ค - สนามบินเถาหยวน - กรุงเทพฯ(สนามบินสุวรรณภูมิ)





วันแรก กรุงเทพฯ - สนามบินสุวรรณภูมิ - สนามบินเกาสง - วัดเจดีย์สี่อั้งกร - ถ่ายรูป FORMOSA BOULVARD ตลาดกลางคืนลิ่วเหอ Liuhe Night Market

- 07.00 น. คณะพร้อมกัน ณ สนามบินสุวรรณภูมิ ชั้น 4 อาคารผู้โดยสารขาออก ประตู 3 เคาน์เตอร์ E สายการบินไทยสมายล์แอร์เวย์ (WE) โดยมีเจ้าหน้าที่คอยอำนวยความสะดวก
- 10.00 น. ออกเดินทางสู่ เมืองเกาสง สาธารณรัฐไต้หวัน โดยสายการบินไทยสมายล์แอร์เวย์ เที่ยวบินที่ WE 688 (บริการอาหารร้อนบนเครื่อง)
- 14.20 น. ถึง สนามบินนานาชาติเกาสง เมืองเกาสง เมืองใหญ่อันดับสองของไต้หวันเป็นศูนย์กลางสำคัญของ นำท่านผ่านพิธีการตรวจคนเข้าเมืองและรับสัมภาระเรียบร้อย

บ่าย บริการอาหารว่าง + เครื่องดื่ม

จากนั้นชม **เจดีย์สี่อั้งกร** ตั้งอยู่ภายในทะเลสาบดอกบัว ห่างจากศาลาฤดูใบไม้ผลิและศาลาฤดูใบไม้ร่วงไปทางทิศใต้ประมาณ 700 เมตร บริเวณปากมังกรจะเป็นทางเข้าสู่ภายในเจดีย์ และบริเวณปากเสือจะเป็นทางออก สามารถขึ้นไปยังชั้นบนเพื่อชมทิวทัศน์รอบ ๆ บึงที่มีสิ่งปลูกสร้างและวัดต่างๆ รอบบริเวณเจดีย์คู่นี้ถูกสร้างขึ้นเพื่อเป็นที่ระลึกแก่เทพเจ้ากวนอู เทพเจ้าแห่งความซื่อสัตย์การเดินเข้าไปทางปากของมังกร และเดินออกมาทางปากของเสือดือเป็นเสมือนการเปลี่ยนจากความโชคร้ายให้กลายเป็นความโชคดี



จากนั้นนำท่านแวะถ่ายรูป **FORMOSA BOULVARD** โดมแห่งแสง ตั้งอยู่ภายในสถานีรถไฟใต้ดิน MRT Formosa Boulevard Station ซึ่งเป็นจุดเชื่อมต่อระหว่าง 2 สายรถไฟสีส้มและสีแดง เป็นงานประติมากรรมกระจกสีกลางแจ้งที่ใหญ่ที่สุดในโลก ออกแบบโดยสถาปนิกชื่อดังชาวอิตาลี ที่เป็นการถ่ายทอดเรื่องราวต่างๆ ด้วยแนวคิดของดิน น้ำ ลม ไฟ เป็นสี แดง เหลือง น้ำเงิน เขียว เป็นอีกหนึ่งไฮไลท์ของเมืองเกาสง



เย็น รับประทานอาหารเย็น ณ ภัตตาคาร เมนู พิเศษ !!!! บุฟเฟต์ ซีฟู้ด อาหาร นานาชนิด



จากนั้นนำท่านเดินทางสู่ **ตลาดกลางคืนลิ่วเหอ Liuhe Night Market** เป็นตลาดไนท์มาร์เก็ตที่มีขนาดใหญ่ที่สุดของเมืองเกาสง และตอนใต้ของเกาะไต้หวัน ภายในมีร้านค้าสไตล์รถเข็นและแผงลอยมากกว่าหนึ่งพันร้านค้า ส่วนใหญ่จะขายของกินเล่น อาหาร ขนม เครื่องดื่ม แต่ก็มีส่วนที่ขายพวกข้าวของเครื่องใช้ต่างๆ เช่น เสื้อผ้า รองเท้า กระเป๋า ของเล่น ของสะสม โดยจะมีความเป็นวัยรุ่นมากกว่าตลาดกลางคืนอื่นของเมืองเกาสง





พักที่ โรงแรม AMBASSDOR HOTEL KHAOSUING ระดับ 5 ดาว หรือเทียบเท่า



วันที่สอง เกาสง - วัดฝอวงซัน -ช้อปปิ้ง EDA OUTLET MALL + สวนสนุก E-DA Theme Park
ชม I - RIDE EXPERIENCE CENTER-เมืองเจียอี้

เช้า รับประทานอาหารเช้า ณ ห้องอาหารโรงแรม

จากนั้นนำท่านสักการะพระอามิตพุทธที่ พุทธสถานฝอวงซัน เป็น
วัดที่มีชื่อเสียงมากในไต้หวัน เป็น 1 ใน 4 วัดใหญ่ที่สุดของไต้หวัน
ประจำภาคใต้ ชมพระอุโบสถพระพุทธรูป 14,800 องค์ ที่สามารถ
บรรจุศาสนิกชนได้ถึง 1,000 คน ไฮไลท์ของที่นี่คือ พระพุทธรูปองค์
ใหญ่สูงถึง 33 เมตร ประดิษฐานโดดเด่นอยู่บนเขาล้อมรอบด้วย
พระพุทธรูปอีก 480 องค์ มีอาณาเขตกว้างขวางปกคลุมภูเขาทั้งลูก
วัดฝอวงซัน ซึ่งสร้างด้วยเงินบริจาคล้วน ๆ กว่าหลักหมื่นล้านบาท สร้างก่อนวัดธรรมกาย มีอายุกว่า 50 ปี
เพราะสร้างในปี 1967 สำหรับวัดพระธรรมกายสร้างในปี 1973 วัดฝอวงซัน เป็นทั้งสถานที่ท่องเที่ยวให้คนมา
เยี่ยมชม เป็นจุดขายของประเทศไต้หวันได้เป็นอย่างดี



เที่ยง รับประทานอาหาร ณ ภัตตาคาร เมนู อาหารเจ ประยุกต์

นำคณะท่านเข้าภายใน อาณาจักร EDA-WORLD ให้ท่านอิสระช้อปปิ้ง
มีร้านค้าถึง 123 ร้านค้า , อาคารสแควร์ได้ถูกออกแบบให้เป็น
แบบสถาปัตยกรรมเขตร้อน พร้อมทั้งรวบรวมภัตตาคารชื่อดัง ท่านที่
ชื่นชอบการช้อปปิ้งก็มี โซน OUTLET MALL ขนาดใหญ่ เป็นแหล่ง
รวมสินค้าแบรนด์ดังชั้นนำของโลก, เพื่อให้ทุกท่านได้มีความสุขกับ
การช้อปปิ้งสินค้ากับส่วนลดราคาสุดพิเศษมากมาย บนพื้นที่กว่า
58,000 ตารางเมตร รวบรวมร้านค้าสินค้าแบรนด์ดังกว่า 300 แบรนด์ , อาทิ Gucci, YSL, A / X, DKNY,
Tommy Hilfiger, และ Polo Ralph Lauren ... และอื่น ๆ เพื่อให้คุณได้ซื้อสินค้าแบรนด์ที่คุณชื่นชอบในราคา
พิเศษสุดๆ อิสระให้ทุกท่านช้อปปิ้งตามอัธยาศัย ภายใน ยังมี สวนสนุก E-DA Theme Park สวนสนุกขนาดใหญ่
ในธีมทะเลีเจียนของตำนานกรีกโบราณ แบ่งออกเป็น 3 โซนคือ เมืองโบราณ (Acropolis), เมืองภูเขาซานโตรินี่
(Santorini Mountain City) และปราสาทโทรจัน (Trojan Castle) เพียงเมื่อคุณก้าวเท้าเข้าไปยังสวนสนุกก็จะ
พบกับความตื่นตาตื่นใจกับเหล่าบรรดามาสคอต E-DA และสตาร์ทอัพที่มารอต้อนรับ พร้อมเครื่องเล่นที่จะพาคุณไป





ย้อนวัยเด็กสุดเร้าใจ อาทิ “Upside Down” รถไฟเหาะแนวตั้งกลางแจ้งด้วยความสูง 55 เมตร, “Flying Over Love Sea” เครื่องเล่นสุดหวาดเสียวความสูง 33 เมตร, “Extreme Limit Challenge” รถไฟเหาะครึ่งวงกลม และรถไฟโมโนเรลที่จะวิ่งผ่านแต่ละจุดภายในสวนสนุก เป็นต้น



นำท่านเดินทางสู่ I-RIDE EXPERIENCE CENTER ให้ท่านได้มาสนุกกับเที่ยวบินสุดเร้าใจที่ไอ-ไรด์ สัมผัสประสบการณ์การเล่นเครื่องเล่นแบบ 5D ที่จะมาจำลองความรู้สึกของการโดยสารบินเหนือเมฆให้ท่านได้ลองสัมผัสกัน ดำดิ่งลงสู่ท้องทะเลสีฟ้าคราม, โดรนบินข้ามหุบเขา และเทรไฟป่าไซมสสถานที่ท่องเที่ยวแห่งสำคัญของไต้หวัน (Taiwan) ผ่านหุบเขาอันอุดมสมบูรณ์ ภูเขาสูงลิบตา และเมืองอันพลุกพล่านได้โดยไม่ต้องเดินทางให้เมื่อยแม้แต่ก้าวเดียว! โรงภาพยนตร์แห่งนี้จะมอบประสบการณ์การชมภาพยนตร์ 5D ผ่านเที่ยวบินเสมือนจริงที่จะเล่นกับประสาทสัมผัสส่วนต่าง ๆ ของคุณ จนคุณรู้สึกราวกับว่าคุณบินอยู่จริง ๆ พร้อมชมสถานที่ท่องเที่ยวในมุมสูง ซึ่งเป็นมุมที่คุณไม่สามารถเห็นได้จากที่ใด เพียงแค่คุณนั่งให้นิ่งและเกาะให้มั่น คุณก็สามารถชมเมืองเกาสง (Kaohsiung), ไถหนาน (Tainan) และภูเขาหยกจากบนเมฆได้แบบง่าย ๆ เครื่องเล่น I-RIDE EXPERIENCE CENTER จึงเป็นกิจกรรมที่คุณไม่ควรพลาด หากได้มาเยี่ยมชมเยือนประเทศไต้หวัน ได้เวลาอันสมควรเดินทางสู่เมืองเจียวอี้



จากนั้นนำท่านเดินทางสู่เมืองเจียวอี้ เป็นเมืองเล็กๆที่แยกการปกครองออกมาจากเทศมณฑลเจียวอี้ มีลักษณะเป็นพื้นที่ราบ ตั้งอยู่ทางทิศตะวันตกเฉียงใต้ของไต้หวัน ถูกล้อมรอบด้วยภูเขาด้านหนึ่งและอีกด้านติดกับทะเล เทศมณฑลเจียวอี้เป็นเพียงมณฑลเดียวในไต้หวันที่มีถึงสามอุทยานแห่งชาติ (National scenic area) ได้แก่ Alishan National Scenic Area, Southwest Coast National Scenic Area, และ Siraya National Scenic Area ซึ่งทั้งสามพื้นที่ดังกล่าวล้วนมีทัศนียภาพที่โดดเด่นและสวยงามแตกต่างกันไป





เย็น รับประทานอาหาร ณ ภัตตาคาร เมนู สเต็ก หมู เนื้อ ไก่ + สลัดบาร์ และ เครื่องดื่ม .



พักที่ โรงแรม ORIENT LUXURY HOTEL CHIAYI ระดับ 4 ดาว ++หรือเทียบเท่า

วันที่สาม เมืองเจี๋ยอี้ - อุทยานอารีซัน - ป่าสนพันปี - นั่งรถไฟโบราณ - เมืองไทจง - ตลาดฝงเจี๋ยไนท์มาร์เก็ต แวะชิมชาท้องถิ่น

เช้า รับประทานอาหารเช้า ณ ห้องอาหารโรงแรม

จากนั้นนำท่านจาก เมืองเจี๋ยอี้ เพื่อขึ้นอุทยาน อุทยานอารีซัน (ใช้เวลาเดินทางประมาณ 2 ชั่วโมง) เจี๋ยอี้เป็นเมืองเล็กๆที่แยกการปกครองออกมาจากเทศมณฑลเจี๋ยอี้ มีลักษณะเป็นพื้นที่ราบ ตั้งอยู่ทางทิศตะวันตกเฉียงใต้ของไต้หวัน ถูกล้อมรอบด้วยภูเขาด้านหนึ่งและอีกด้านติดกับทะเล เทศมณฑลเจี๋ยอี้เป็นเพียงมณฑลเดียวในไต้หวันที่มีถึงสามอุทยานแห่งชาติ (National scenic area) ได้แก่ Alishan National Scenic Area, Southwest Coast National Scenic Area, และ Siraya National Scenic Area ซึ่งทั้งสามพื้นที่ดังกล่าวล้วนมีทัศนียภาพที่โดดเด่นและสวยงามแตกต่างกันไป



เที่ยง รับประทานอาหาร ณ ภัตตาคารเมนูอาหารพื้นเมืองบนอุทยาน

นำคณะท่าน นั่งรถไฟโบราณ ชมอุทยานเป็นสถานที่ท่องเที่ยวที่มีชื่อเสียงที่สุดของเกาะไต้หวันตั้งแต่สมัยที่ญี่ปุ่นยังปกครองอยู่มีทั้งนักเขียนและศิลปินมากมายมาหาแรงบันดาลใจในการสร้างผลงานที่นี่ เนื่องจากมีธรรมชาติที่สมบูรณ์ ทั้งป่าไม้ เทือกเขา ลำเนาไพร สมบูรณ์จนหาที่อื่นเปรียบไม่ได้จึงไม่น่าแปลกใจเลยที่ครั้งหนึ่งในชีวิตต้องมาเยือนดินชมป่าสน 2,00ปี ทิวสนตั้งเรียงตระหง่าน พริ้วตามลมอย่างเป็นธรรมชาติที่สวยงาม หมอกจางๆ ในเหมาะแก่การเก็บภาพ ไว้





ในความทรงจำอย่างหาที่เปรียบไม่ได้เวลาเดินทางลงจากเขาอารีซัน อุทยานแห่งชาติอาทลีซาน ในเขตเมืองเจียวอี้ ซึ่งเป็นอุทยานที่มีชื่อเสียงที่สุดของไต้หวัน ที่มีความสวยงามอยู่สูงจากระดับน้ำทะเล 2,700 เมตร เป็นอุทยานที่มีความสวยงามมาก สัมผัสอากาศบริสุทธิ์ ขึ้นชมทะเลหมอก ต้นไม้ใหญ่ที่มีอายุ 3,000 ปี ฯลฯ ภายในอุทยาน สวนสนพันธุ์หายากหลายชนิดพันธุ์มีความสวยงามที่ต่างกันไป ซึ่งต้นสนแต่ละต้นมีอายุมากกว่าร้อยปีสมควรแก่เวลานำท่านเดินทางลงอารีซัน เพื่อเดินทางต่อไปยังเมืองไทจง

ป้าย



จากนั้นนำท่านเดินทางต่อสู่ เมืองไทจง เมืองที่ใหญ่เป็นอันดับ3 ของไต้หวันทั้งอาหารท้องถิ่นและอาหารนานาชาติ สไตล์ Street Food ทำให้ดึงดูดทั้งนักท่องเที่ยวและคนท้องถิ่นได้มากมาย มีอะไรน่าสนใจสำหรับคนทุกเพศทุกวัยด้วยความที่ฟงเจียไนท์มาร์เก็ตตั้งอยู่ใกล้กับมหาวิทยาลัยฟงเจีย จึงมีสินค้าเกี่ยวกับแฟชั่นและวัยรุ่น นักเรียนนักศึกษาชายในราคาไม่แพงมากด้วย สินค้าขึ้นชื่อได้แก่ รองเท้ากีฬา ONITSUKA TIGER , NIKE , NEW BALANCE , ADIDAS ,

คำ เพื่อความสะดวกในการซื้อปิ้ง ให้ท่านอิสระอาหารเย็น (โรงแรมที่พักอยู่ตรงตลาดฝงเจีย) ให้ท่านมีเวลาซื้อปิ้ง เลือกซื้อของ พร้อมทั้งทดลองชิมอาหารพื้นเมือง ของตลาดฝงเจีย

พักที่ โรงแรม BEACON FONGJIA HOTEL หรือ เทียบเท่า



วันที่สี่ เมืองหนานโถว - ล่องเรือทะเลสาบสุริยันจันทรา - ฟาร์มแกะชิงจิ้ง - SKYWALK - ผูลี่ - อابน้ำแร่

เช้า รับประทานอาหารเช้า ณ ห้องอาหารโรงแรม

จากนั้นเดินทางสู่ ทะเลสาบสุริยันจันทรา เป็นสถานที่ท่องเที่ยวอีกจุดหนึ่งที่เป็นที่นิยมของชาวไต้หวัน รอบๆ ทะเลสาบแห่งนี้จะมีจุดสำคัญที่ท่องเที่ยวมากมาย ทะเลสาบแห่งนี้มีความยาวถึง 33 กิโลเมตร นำท่านล่องเรือชมบรรยากาศและชมเกาะที่เล็กที่สุดในโลก พร้อมกับให้ท่านนมัสการรูปเคารพของ พระถังซัมจั๋ง ณ วัดพระถังซัมจั๋ง ที่ตั้งอยู่บริเวณริมทะเลสาบสุริยันจันทรา





จากนั้นนำคณะเดินทางกราบไหว้สิ่งศักดิ์สิทธิ์ที่ **วัดเหวินอู่** เช่น นักปราชญ์ขงจื้อ นักปราชญ์แห่งปัญญา และเทพกวนอู เทพเจ้าแห่งความซื่อสัตย์ รวมถึงสิ่งโศกหินอ่อน 2 ตัว ที่ตั้งอยู่หน้าวัด ซึ่งมีมูลค่าตัวละ 1 ล้านบาทโดยประมาณ โดยระหว่างทางท่านจะสามารถชื่นชมทัศนียภาพอันงดงามของทะเลสาบสุริยันจันทรา.

เที่ยง รับประทานอาหาร ณ ภัตตาคาร เมนู ปลาประธนาธิบติ



จากนั้นนำท่านเดินทาง **Cingjing Skywalk (ทางเดินลอยฟ้าชิงจิ่ง)** ที่มีความสูงประมาณ 1,700 เมตรจากระดับน้ำทะเล ให้ทุกท่านได้เดินเก็บภาพบรรยากาศ พร้อมสัมผัสความสวยงามของธรรมชาติและทัศนียภาพที่สวยงาม ของดอกซากุระของฟาร์มแกะชิงจิ่งจะผลิดอกเบ่งบานพร้อมกัน

จากนั้นนำท่านเยี่ยมชม **ฟาร์มเลี้ยงแกะชิงจิ่ง** เป็นฟาร์มเลี้ยงแกะที่อยู่บนภูเขาสูง สภาพภูมิประเทศและสิ่งก่อสร้างต่างๆโดยรอบเป็นแบบประเทศนิวซีแลนด์ แบ่งเป็น 2 โซนใหญ่ๆคือ บริเวณฟาร์มที่เลี้ยงแกะและบริเวณชมวิว ในบริเวณฟาร์มเราสามารถสัมผัสแกะได้ ตัวอย่างใกล้ชิด เชิญท่านอิสระให้อาหารแกะ และถ่ายรูปกับแกะตามอัธยาศัย สภาพภูมิอากาศโดยรอบหนาวเย็นตลอดทั้งปี ท่านสามารถถ่ายรูปสวนดอกไม้ในบริเวณใกล้เคียงได้เวลาอันสมควร นำท่านเดินทางสู่ที่พัก



เย็น รับประทานอาหาร ณ ภัตตาคาร เมนู อาหารจีนพื้นเมือง

พักที่ โรงแรม RED MABLE HOTSPRING หรือเทียบเท่า ** พักโรงแรมน้ำแร่ห้องส่วนตัว***

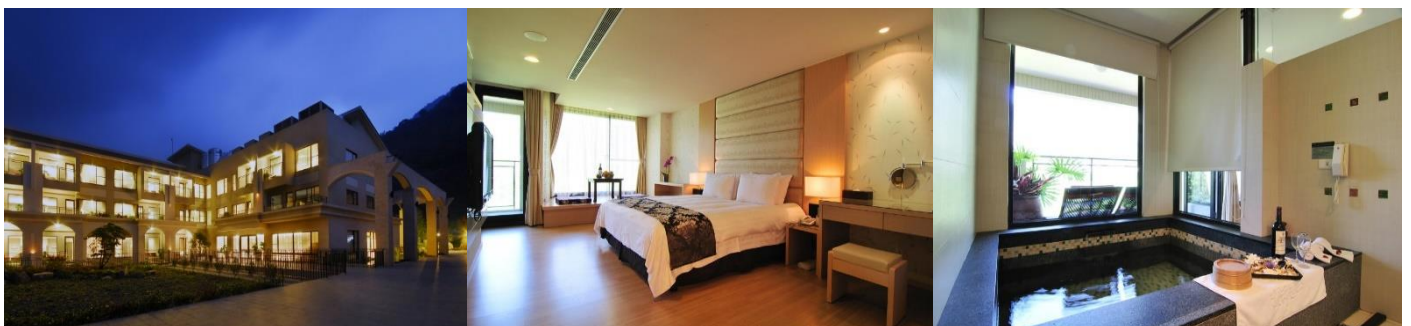



วันที่ห้า หนานโถว - ไทเป - ร้านขนมพายสับปะรด - อุทยานเหย่หลิว - หมู่บ้านจิวเฟิน
GERMANIUM - ซุปป์ซีเหมินติง

เช้า **รับประทานอาหารเช้า ณ ห้องอาหารโรงแรม**

จากนั้นเดินทางสู่เมืองไทเป ให้ทุกท่านแวะเยี่ยมชม **ขนมพายสับปะรด** ซึ่งพายสับปะรดเป็นขนมชื่อดังของไต้หวัน มีรสชาติกลมกล่อมจนเป็นที่รู้จักไปทั่วโลก อิสระให้ทุกท่านได้ลองทานขนมพายสับปะรด นอกจากนี้ยังมีขนมอีกมากมายให้ท่านได้เลือกซื้อ เลือกชิม เช่น ขนมพระอาทิตย์ ขนมพายเผือก ขนมต่าง ๆ นานาชนิด ให้ทุกท่านได้ลองชิม เลือกซื้อก่อนเดินทางกลับ



จากนั้นนำท่านเดินทางสู่ **อุทยานเหย่หลิว** มีลักษณะเป็นแหลมทอดยาวออกไปในทะเล เป็นชายหาดที่มีชื่อเสียงเต็มไปด้วยโขดหินที่มีรูปร่างแปลกตาและงดงาม ซึ่งเกิดจากการกัดกร่อนของน้ำทะเลลมทะเล และการเคลื่อนตัวของเปลือกโลกประกอบด้วยโขดหินชะง่อนทรายรูปร่างต่าง ๆ เช่น หินเคียวราซินี และรองเท้าเทพธิดา รูปเทียนดอกเห็ด เต่าหู้ รังผึ้งซึ่งมีชื่อเสียงทั่วทั้งเกาะไต้หวัน และ ทั่วโลก



เที่ยง **รับประทานอาหารเช้า ณ ภัตตาคาร เมนู กุ้งนึ่งซีอิ๊ว + เป๋าฮื้อ**

จากนั้นเดินทางสู่ **ถนนเก่าจิวเฟิน** ซึ่งเป็นแหล่งเหมืองทองที่มีชื่อเสียงตั้งแต่สมัยกษัตริย์กวางสวี่ จึงมีนักขุดทองจำนวนมากพากันมาขุดทองที่นี่ การโหมขุดทองและแร่ธาตุต่างๆ ทำให้จำนวนแร่ลดลงอย่างน่าใจหาย ผู้คนพากันอพยพย้ายออกไป เหลือทิ้งไว้เพียงแต่ความทรงจำ จนกระทั่งมีการใช้จิวเฟินเป็นฉากในการถ่ายทำภาพยนตร์ " เปยฉิงเฉิงชื่อ " และ " อุ้เหยียนเตอะซันซิว " ทัศนียภาพภูเขาที่สวยงามในฉากภาพยนตร์ได้ดึงดูดนักท่องเที่ยวจำนวนมากเดินทางมาชื่นชมความงดงามของที่นี่ นอกจากนี้ยังมีถนนคนเดินเก่าแก่ที่มีชื่อเสียงที่สุดในไต้หวัน ทำให้จิวเฟินกลับมาคึกคักมีชีวิตชีวาอีกครั้ง นอกจากนี้ยังมีสินค้าอีกมากมายที่ทำให้ท่านได้เพลิดเพลินกับถนนคนเดินที่ยาวที่สุดในหมู่บ้านจิวเฟิน ให้ทุกท่านได้ถ่ายรูปตามอัธยาศัย



จากนั้นนำ **ศูนย์เครื่องประดับ GERMANIUM** เป็นสร้อยมีพลังพิเศษช่วยในการปรับสมดุลใน ซึ่งสามารถปรับสภาพประจุลบ บวกในร่างกายให้สมดุล ร่างกายเป็นปรกติ ระบบไหลเวียนโลหิตดี ช่วยให้ร่างกายสดชื่น ลดอาการปวดเมื่อยและนอกจากนี้ยังมีนาฬิกา หลากหลายแบรนด์จากทั่วโลกให้ท่านได้เลือกชม นอกจากนี้ยังมีสินค้าชนิดอื่นให้ท่านได้เลือกชม





คำ บริการอาหารเย็น ณ ภัตตาคาร เมนู อาหารจีน พระกระโดดกำแพง

จากนั้นให้ท่านได้อิสระช้อปปิ้งแหล่งช้อปปิ้ง **ซีเหมินติง** เปรียบเสมือนสยามสแควร์ในกรุงเทพฯ แหล่งศูนย์รวมแฟชั่นทันสมัยของเหล่าวัยรุ่นได้ทุกวัน มีร้านค้าขายของฝาก ก็ฟช้อปปิ้ง สไตล์วัยรุ่นมากมาย อิสระท่านช้อปปิ้งสินค้าหลากหลายรวมทั้งสินค้าแฟชั่นเทรนใหม่ๆมากมายตามอัธยาศัย

พักที่โรงแรม MIDTOWN RICHARDSON HOTEL XIMENDING หรือเทียบเท่า โรงแรมอยู่ตรงซีเหมินติง



*****ท่านใดที่สนใจเดินทางไป COUNT DOWN บริเวณแถวตึกไทเป 101 รอบนอก //หรือ อนุสรณ์สถาน ดร. ชุนยัดเชน ทางใต้และหัวหน้าทัวร์จะนัดหมายเวลา เพื่อเตรียมนั่งรถไฟ MRT ไป (ลูกค้าจ่ายค่าMRT เอง) ส่วนท่านที่ไม่ไป ช้อปปิ้ง ตลาดซีเหมินติง บริเวณแถวโรงแรมได้ตามอัธยาศัย**

วันที่หก ไทเป - วัดหลงซาน - อนุสรณ์สถานเจียงไคเช็ค - สนามบินเถาหยวน - กรุงเทพฯ

เช้า รับประทานอาหารเช้า ณ ห้องอาหารโรงแรม

จากนั้นชม **วัดหลงซาน** วัดที่เก่าแก่ที่สุดในไต้หวัน ซึ่งขึ้นชื่อว่าสวยงามที่สุดในไต้หวันด้วยเช่นกัน ภายในมีวิหารสามหลัง คือวิหารด้านหน้า วิหารกลางซึ่งเป็นวิหารหลักและวิหารที่อยู่ทางด้านหลัง ภายในวัดมีรายละเอียดของงานฝีมือที่งดงาม เช่นบริเวณเสาหินของวิหารที่แกะสลักเป็นมังกรพันรอบเสาที่สวยงามเสมือนจริง ส่วนด้านบหลังคาก็มีลวดลายปูนปั้นยับย้อยที่แสดงถึงฝีมือของช่าง โดยในแต่ละวันจะมีผู้คนมากมายทั้งนักท่องเที่ยวและชาวไต้หวันเองมาไหว้พระ ที่นี้อยู่เสมอๆ



จากนั้นนำท่านเที่ยวชม **อนุสรณ์สถานเจียงไคเช็ค** อดีตผู้นำของไต้หวัน สร้างขึ้นเพื่อรำลึกถึงคุณงามความดีของอดีตประธานาธิบดีเจียงไคเช็ค ผู้เป็นที่รักและศรัทธาของคนไต้หวัน ซึ่งใช้เวลาในการสร้างถึง 3 ปี โดยสร้างเสร็จในปี พ.ศ. 2523 ครอบคลุมพื้นที่ประมาณ 205 แสนตารางเมตร โดยรูปปั้นเหมือนท่านเจียงไคเช็คที่สร้างจากโลหะสัมฤทธิ์ จะประดิษฐานอยู่ชั้นบนด้านในของอนุสรณ์สถาน สำหรับรูปแบบการก่อสร้างเป็นไปตามวัฒนธรรมจีนตัวตึกสีขาว หลังคาปูด้วยกระเบื้องสีฟ้า ผนังทำด้วยหินอ่อนทั้ง 4 ด้าน มีสนามหญ้าสวนดอกไม้สีแดงอยู่ด้านหน้า เป็น 3 สีเดียวกับสีธงชาติไต้หวัน เป็นตัวแทนของ





ท้องฟ้า พระอาทิตย์และเลือดเนื้อที่สูญเสียไป เป็นสัญลักษณ์แห่งอิสรภาพ ความเสมอภาคและภราดรภาพ ตามอัยยาศัย **จากนั้นได้เวลาอันสมควร เดินทางสู่สนามบินเถาหยวน**

13.55 น. เฮอร์ฟ้าเดินทางสู่กรุงเทพฯ โดยสายการบินไทยแอร์เวย์ เที่ยวบินที่ TG633 (มีบริการอาหารและน้ำดื่มบนเครื่อง)

16.50 น. ถึงสนามบินสุวรรณภูมิ โดยสวัสดิภาพพร้อมความประทับใจจากทีมงาน .

หมายเหตุ...กรณีที่ได้วันหยุดเว้นค่าวีซ่าให้สั้น ทางได้วันหยุดสิทธิเฉพาะกรณีเป็นวีซ่านักท่องเที่ยวเท่านั้น เพราะฉะนั้นลูกค้าต้องใช้พาสปอร์ตเล่มแดงในการเดินทางเท่านั้นหากใช้พาสปอร์ตข้าราชการต้องดำเนินการยื่นวีซ่าตามปกติ

อัตราค่าบริการ

อัตราค่าบริการ ต่อท่าน งดแถมกระเป๋า	ผู้ใหญ่ ห้องละ 2-3 ท่าน	1 เด็ก 2 ผู้ใหญ่ เด็กมีเตียง (เด็กอายุต่ำกว่า 12 ปี)	1 เด็ก 2 ผู้ใหญ่ เด็กไม่มีเตียง (เด็กอายุต่ำกว่า 12ปี)	พักเดี่ยว จ่ายเพิ่ม	จำนวนที่ นั่ง
27DEC19-1JAN20 TG2688 BKK-TPE 10.00-14.20 TG633 TPE-BKK 13.55-16.50	40,900.-	39,900.-	38,900.-	9,500.-	31+1

คำแนะนำ สำหรับผู้เดินทางที่ไม่ได้อยู่จังหวัดเดียวกับสนามบินที่ทริปเดินทาง และ/หรือ จำเป็นต้องซื้อตัวเครื่องบิน หรือการเดินทางรูปแบบอื่นๆ มายังสนามบินที่ทริปเดินทาง ก่อนออกตัวเครื่องบิน ภายในประเทศ / ระหว่างประเทศ หรือซื้อตั๋วรถไฟ หรือซื้อตั๋วรถโดยสาร ฯลฯ หรือมีการจองห้องพักล่วงหน้าก่อนวันเดินทางจริง ควรสอบถามยอดจองทัวร์ และตารางเวลาการเดินทางของทัวร์ที่ท่านจอง ที่แน่นอนจากเจ้าหน้าที่เป็นลายลักษณ์อักษร เพื่อเป็นการป้องกัน มิให้เกิดข้อผิดพลาดขึ้นกับท่านในภายหลัง ทั้งนี้ ทางบริษัทขอสงวนสิทธิ์ไม่รับผิดชอบค่าใช้จ่ายที่อาจเกิดขึ้น หากท่านได้มีการจองการเดินทางดังกล่าวมายังสนามบินที่ทริปเดินทาง โดยยังไม่ได้รับการยืนยันเป็นลายลักษณ์อักษรจากทางบริษัทฯ

อัตราค่าบริการนี้รวม

- ค่าตัวเครื่องบินไป-กลับ พร้อมคณะ
- ค่าภาษีสนามบินทุกแห่งที่มี
- ค่าน้ำหนักกระเป๋าสัมภาระท่านละไม่เกิน 30 กก.
- ค่ารถรับ-ส่ง และนำเที่ยวตามรายการ
- ค่าที่พักตามที่ระบุในรายการ พักห้องละ 2 ท่านหรือ 3 ท่าน
- ค่าเข้าชมสถานที่ต่างๆ ตามรายการ
- ค่าอาหารตามมือที่ระบุในรายการ





ค่าจ้างมัคคุเทศก์คอยบริการตลอดการเดินทาง

ค่าประกันอุบัติเหตุระหว่างเดินทาง วงเงินท่านละ 1,000,000 บาท (เงื่อนไขตามกรมธรรม์)

อัตราค่าบริการนี้ไม่รวม

ค่าใช้จ่ายส่วนตัวนอกเหนือจากรายการที่ระบุ เช่น ค่าทำหนังสือเดินทาง ค่าโทรศัพท์ ค่าโทรศัพท์ทางไกล ค่าอินเทอร์เน็ต ค่าซักรีด มินิบาร์ในห้อง รวมถึงค่าอาหารและเครื่องดื่มที่สั่งเพิ่มนอกเหนือรายการ(กรุณาสอบถามจากหัวหน้าทัวร์ก่อนการใช้บริการ)

ค่าทิปคนขับรถ หัวหน้าทัวร์ และมัคคุเทศก์ท้องถิ่น ท่านละ 1,200 NTD/ทริป/ต่อท่าน

ค่าภาษีมูลค่าเพิ่ม 7% และภาษีหัก ณ ที่จ่าย 3%

เพื่อประโยชน์ของผู้เดินทาง โปรดศึกษาเงื่อนไขการจองทัวร์ และการยกเลิกทัวร์ ที่ระบุในรายการทั้งหมดหลังจากท่านทำการจองทัวร์แล้ว ทางบริษัทฯจะถือว่าท่านเข้าใจ และพร้อมปฏิบัติตามเงื่อนไขดังกล่าว
เงื่อนไขการชำระเงิน

1. กรุณาชำระค่ามัดจำทัวร์ 10,000 บาท/ท่าน ภายใน 2 วันทำการ นับจากที่ได้รับการยืนยันที่นั่งแน่นอน พร้อมส่งสำเนาหน้าหนังสือเดินทาง (ที่ไม่หมดอายุภายใน6เดือน นับจากวันเริ่มเดินทาง/หนังสือเดินทางเล่มใหม่สามารถเดินทางได้เลย) และหลักฐานโอนเงินมาได้ที่ Fax 0 2116 6423
2. ค่าทัวร์ส่วนที่เหลือชำระก่อนการเดินทางไม่น้อยกว่า 25 วันทำการ (ในช่วงปกติ) หรือชำระก่อนการเดินทางไม่น้อยกว่า 35 วันทำการ (ในช่วงเทศกาล หรือเมื่อสายการบินเร่งออกบัตรโดยสาร) หรือเมื่อสายการบินเร่งออกบัตรโดยสาร (การไม่ชำระเงินค่ามัดจำ หรือชำระไม่ครบ หรือเช็คธนาคารถูกระงับการจ่ายไม่ว่าด้วยสาเหตุใดใด ผู้จัดมีสิทธิยกเลิกการจัดหรือยกเลิกการเดินทาง)

เงื่อนไขการยกเลิกการเดินทาง

1. กรณีการขอยกเลิกการเดินทาง หรือเลื่อนการเดินทาง ทางลูกค้า (ผู้มีชื่อในเอกสารการจอง) จะต้องแจ้งยืนยันทางอีเมลเพื่อแจ้งยกเลิกการจองกับทางบริษัทเป็นลายลักษณ์อักษรทางบริษัทไม่รับยกเลิกการจองผ่านทางโทรศัพท์ไม่ว่ากรณีใดๆ
2. กรณีต้องการขอรับเงินค่าบริการคืน ลูกค้า(ผู้มีชื่อในเอกสารการจอง) จะอีเมล หรือเดินทางมาเซ็นเอกสารการขอรับเงินคืนที่บริษัทอย่างใดอย่างหนึ่งเพื่อทำเรื่องขอรับเงินค่าบริการคืน โดยมีเงื่อนไขการคืนเงินค่าบริการดังนี้
 - 2.1 ยกเลิกก่อนวันเดินทางไม่น้อยกว่า 30 วันทำการ คืนเงินค่าบริการร้อยละ 100 ของค่าบริการที่ชำระแล้ว
 - 2.2 ยกเลิกก่อนวันเดินทางไม่น้อยกว่า 15 วันทำการ คืนเงินค่าบริการร้อยละ 50 ของค่าบริการที่ชำระแล้ว
 - 2.3 ยกเลิกก่อนวันเดินทางน้อยกว่า 15 วันทำการ ไม่คืนเงินค่าบริการที่ชำระแล้วทั้งหมดทั้งนี้ ทางบริษัทจะหักค่าใช้จ่ายที่ได้จ่ายจริงจากค่าบริการที่ชำระแล้วเนื่องในการเตรียมการจัดการนำเที่ยวให้แก่นักท่องเที่ยว เช่น การสำรองที่นั่งตัวเครื่องบิน การจองที่พัก ฯลฯ
3. การเดินทางที่ต้องการันตีมัดจำหรือซื้อขาดแบบมีเงื่อนไข หรือเที่ยวบินเหมาลำ Charter Flight หรือ Extra Flight กับสายการบิน หรือผ่านตัวแทนในประเทศหรือต่างประเทศ จะไม่มีการคืนเงินมัดจำหรือค่าบริการทั้งหมด
4. ทางบริษัทขอสงวนสิทธิ์ในการยกเลิกการเดินทางกรณีมีนักท่องเที่ยวเดินทางไม่ถึง 15 คน

เงื่อนไขและข้อกำหนดอื่นๆ

1. ทัวร์นี้สำหรับผู้มีวัตถุประสงค์เพื่อการท่องเที่ยวเท่านั้น





2. ทัวرنีขอสงวนสิทธิ์สำหรับผู้เดินทางที่ถือหนังสือเดินทางธรรมดา (หน้าปกสีน้ำตาล / เลือดหมู) เท่านั้น กรณีที่ท่านถือหนังสือเดินทางราชการ (หน้าปกสีน้ำเงินเข้ม) หนังสือเดินทางทูต (หน้าปกสีแดงสด) และต้องการเดินทางไปพร้อมคณะทัวร์อันมีวัตถุประสงค์เพื่อการท่องเที่ยว โดยไม่มีจดหมายเชิญ หรือ เอกสารใดเชื่อมโยงเกี่ยวกับการขออนุญาตการใช้หนังสือเดินทางพิเศษอื่นๆ หากไม่ผ่านการอนุมัติของเคาท์เตอร์ เช็คอิน ด่านตรวจคนเข้าเมือง ทั้งฝั่งประเทศไทยขาออก และต่างประเทศขาเข้าไม่ว่ากรณีใดก็ตาม ทางบริษัทขอสงวนสิทธิ์ในการไม่รับผิดชอบความผิดพลาดที่จะเกิดขึ้นในส่วนนี้ และทัวร์นี้เป็นทัวร์แบบเหมาจ่าย หากท่านไม่ได้ร่วมเดินทางหรือใช้บริการตามที่ระบุไว้ในรายการไม่ว่าบางส่วนหรือทั้งหมด หรือถูกปฏิเสธการเข้า-ออกเมือง หรือด้วยเหตุผลใดๆก็ตาม ทางบริษัทขอสงวนสิทธิ์ไม่คืนเงินค่าบริการไม่ว่าบางส่วนหรือทั้งหมดให้แก่ท่านไม่ว่ากรณีใดๆก็ตาม
3. ทัวร์นี้เป็นทัวร์แบบเหมา หากท่านไม่ได้ร่วมเดินทางหรือใช้บริการตามที่ระบุไว้ในรายการไม่ว่าบางส่วนหรือทั้งหมด หรือถูกปฏิเสธการเข้า-ออกเมืองด้วยเหตุผลใดๆ ทางบริษัทจะไม่คืนเงินค่าบริการไม่ว่าบางส่วนหรือทั้งหมดให้แก่ท่าน
4. ทางบริษัทขอสงวนสิทธิ์ไม่รับผิดชอบค่าเสียหายจากความผิดพลาดในการสะกดชื่อ นามสกุล คำ นำหน้าชื่อ เลขที่หนังสือเดินทางและอื่นๆ เพื่อใช้ในการจองตั๋วเครื่องบิน ในกรณีที่นักท่องเที่ยวหรือเอเจนซี่ มิได้ส่งหน้าหนังสือเดินทางให้กับทางบริษัทพร้อมการชำระเงินมัดจำ
5. ทางบริษัทขอสงวนสิทธิ์ในการเปลี่ยนแปลงรายการการเดินทางตามความเหมาะสมเพื่อให้สอดคล้อง กับสถานการณ์ภูมิอากาศ และเวลา ณ วันที่เดินทางจริงของประเทศที่เดินทาง ทั้งนี้บริษัทจะคำนึงถึง ความปลอดภัยของนักท่องเที่ยวส่วนใหญ่เป็นสำคัญ
6. ทางบริษัทขอสงวนสิทธิ์ไม่รับผิดชอบต่อใดๆ ต่อความเสียหายหรือค่าใช้จ่ายใดๆ ที่เพิ่มขึ้นของนักท่องเที่ยว ที่มีได้เกิดจากความผิดของทางบริษัท เช่น ภัยธรรมชาติ การจลาจล การนัดหยุดงาน การปฏิบัติ อุบัติเหตุ ความเจ็บป่วย ความสูญหายหรือเสียหายของสัมภาระ ความล่าช้า เปลี่ยนแปลง หรือการบริการของสาย การบิน เหตุสุดวิสัยอื่น เป็นต้น
7. มัคคุเทศก์ พนักงาน หรือตัวแทนของทางบริษัท ไม่มีอำนาจในการให้คำสัญญาใดๆ แทนบริษัท เว้น แต่มีเอกสารลงนามโดยผู้มีอำนาจของบริษัทกำกับเท่านั้น

ข้อควรระวัง : กรณีถือหนังสือเดินทางต่างชาติ กรุณาเช็คเรื่องกรีนวีซ่าเข้า ประเทศไต้หวัน กับเจ้าหน้าที่ทุกครั้ง





เพื่อการเดินทางอย่างอุ่นใจ หรือ เพื่อคนที่เรารัก..
ด้วยประกันการเดินทางเสริมที่เพิ่มความคุ้มครองได้มากขึ้น...

ความคุ้มครอง / Coverage	จำนวนเงินความคุ้มครอง / Sum Insured							
	เอนทรีเวิลด์ / WORLDWIDE PLUS				เอนทรีเอเชีย / ASIA PLUS			
	Basic	Silver	Gold	Platinum	Basic	Silver	Gold	Platinum
1. ค่าสินไหมชดเชยอุบัติเหตุส่วนบุคคล อ.บ.1* / Personal Accident Benefit	2,000,000	2,000,000	3,000,000	5,000,000	1,000,000	2,000,000	3,000,000	5,000,000
2. ค่ารักษาพยาบาลจากอุบัติเหตุและสุขภาพ / Medical Expenses	2,000,000	2,000,000	3,000,000	5,000,000	2,000,000	2,000,000	3,000,000	5,000,000
2.1 ค่ารักษาพยาบาลต่อเนื่องในประเทศไทย** / Follow-up treatment in Thailand	50,000	200,000	300,000	500,000	50,000	200,000	300,000	500,000
2.2 ค่ารักษาพยาบาลจากอุบัติเหตุในประเทศไทย*** / Medical treatment in Thailand	100,000	200,000	300,000	500,000	100,000	200,000	300,000	500,000
3. ค่าเดินทางย้ายฉุกเฉินและค่าส่งศพกลับประเทศ / Evacuation and repatriation	2,000,000	2,000,000	3,000,000	5,000,000	2,000,000	2,000,000	3,000,000	5,000,000
4. ค่าบริการความช่วยเหลือทางการแพทย์ฉุกเฉิน / Emergency Medical Assistance								
4.1 ค่าเยี่ยมผู้บาดเจ็บที่ใกล้ถึงแก่พิราลัย / Compassionate visit	x	Actual Cost	Actual Cost	Actual Cost	x	Actual Cost	Actual Cost	Actual Cost
4.2 ค่าส่งอวัยวะกลับประเทศ / Return of minor	x	Actual Cost	Actual Cost	Actual Cost	x	Actual Cost	Actual Cost	Actual Cost
4.3 ค่าค้นหา การช่วยเหลือ และการกู้ภัย / Search, rescue and recovery	250,000	250,000	250,000	250,000	250,000	250,000	250,000	250,000
5. ค่ายกเลิกการเดินทาง / Trip cancellation	10,000	10,000	100,000	100,000	10,000	10,000	100,000	100,000
6. ค่าลดจำนวนวันเดินทาง / Trip curtailment	x	x	100,000	100,000	x	x	100,000	100,000
7. ความสูญเสียบางส่วนของสัมภาระในกาเดินทาง / Loss or damage of personal baggage	10,000	10,000	50,000	50,000	10,000	10,000	50,000	50,000
8. ค่าล่าช้าของกาเดินทาง / Cover of delay								
8.1 ค่าล่าช้าของรถโดยสารสาธารณะ / Delays in means of public transport	x	2,000	10,000	20,000	x	2,000	10,000	20,000
8.2 ค่าล่าช้าของสัมภาระ / Delayed collection of baggage	x	2,000	20,000	20,000	x	2,000	20,000	20,000
8.3 ค่าเจ็ทโฉบหรือลักทรัพย์ / Hijack	x	x	50,000	50,000	x	x	50,000	50,000
8.4 ค่าพลาดต่อเที่ยวบิน / Missed connection - flight	x	2,000	10,000	20,000	x	2,000	10,000	20,000
9. ค่าสูญหายของหนังสือเดินทาง / Loss of passport	x	x	5,000	5,000	x	x	5,000	5,000
10. ความรับผิดต่อบุคคลภายนอก / Personal legal liability	x	1,000,000	2,000,000	5,000,000	x	1,000,000	2,000,000	5,000,000
11. ความรับผิดส่วนเกินค่าเช่ารถ / Rental car excess	x	x	10,000	20,000	x	x	10,000	20,000
12. ความคุ้มครองที่กอล์ฟ / Golf extension	x	x	x	20,000	x	x	x	20,000
13. เงินชดเชยค่าอยู่ระหว่างพักรักษาตัวในโรงพยาบาลต่างประเทศ / Overseas hospitalization benefit	x	1,000 per day max 10,000	2,000 per day max 20,000	3,000 per day max 30,000	x	1,000 per day max 10,000	2,000 per day max 20,000	3,000 per day max 30,000

หมายเหตุ

* อ.บ. 1 หมายถึง การเสียชีวิต การสูญเสียอวัยวะ สายตา หรือทุพพลภาพถาวร สิ้นเชิงจากอุบัติเหตุ /

Loss of, dismemberment, loss of sight or total permanent disability.

** ข้อ 2.1 *** ข้อ 2.2 บริษัทจะจ่ายค่าใช้จ่าย สำหรับการรักษาพยาบาลที่เกิดขึ้นในระยะเวลา 7 วันแรก จากการเดินทางกลับประเทศไทย /

2.1, 2.2 The company shall pay such costs incurred within 7 days of the return to Thailand.





ประกันภัยการเดินทางต่างประเทศพลัส (เดินทางทั่วโลก / เดินทางเอเชีย)

จำนวนวันเดินทาง (วัน) Trip Duration (Days)	เบี้ยประกันภัย (บาท) / Premium (Baht)							
	เดินทางทั่วโลก / WORLDWIDE PLUS				เดินทางในเอเชีย / ASIA PLUS			
	Basic	Silver	Gold	Platinum	Basic	Silver	Gold	Platinum
เที่ยวรายเที่ยว / Single - Trip								
1-4	300	334	600	990	200	290	470	688
5-6	350	450	715	1,290	240	300	595	999
7-8	370	500	990	1,772	280	427	690	1,300
9-10	399	600	1,230	1,996	340	597	850	1,600
11-15	600	790	1,590	2,750	450	767	1,150	2,150
16-22	849	1,275	2,210	3,370	524	937	1,650	2,795
23-31	999	1,600	2,680	3,993	628	1,108	2,030	3,300
32-45	1,530	2,090	3,200	5,674	770	1,364	2,450	4,325
46-60	1,950	2,500	3,850	6,180	907	1,620	2,995	5,226
61-75	2,300	3,340	4,900	7,910	1,220	2,215	3,775	6,450
76-94	2,500	3,843	5,500	9,390	1,475	2,641	4,200	7,500
95-105	3,500	4,467	7,490	11,145	1,975	2,962	5,720	9,990
106-121	4,100	5,090	8,400	12,900	2,350	3,371	6,450	11,100
122-151	5,200	6,345	10,250	15,895	2,775	4,016	7,950	13,740
152-182	6,500	7,599	12,530	18,890	3,260	4,922	9,775	15,975
เที่ยวหลายครั้ง / Annual Multi - Trip, max length per trip as per plan selected								
Annual (max 31 days)	2,000	2,450	4,000	5,700	1,200	1,992	2,850	4,400
Annual (max 60 days)	2,500	3,120	4,800	7,400	1,600	2,591	3,700	6,400
Annual (max 90 days)	3,600	4,225	5,800	10,000	1,900	3,200	5,000	8,700
Annual (max 120 days)	5,750	6,427	9,000	13,990	2,650	4,038	7,100	12,210
Annual (max 365 days)	15,500	19,000	26,200	44,000	5,925	10,785	22,000	35,150

■ เบี้ยประกันภัยสำหรับผู้สูงอายุที่อายุไม่เกิน 75 ปี รวมภาษีอากรและค่าธรรมเนียม / Premium shown is for insured up to 75 yrs of age. Includes tax and stamp.
 ■ ค่าเบี้ยประกันภัยสำหรับผู้สูงอายุ 75 ปีขึ้นไป เบี้ยประกันภัยจะเพิ่มขึ้นเป็น 2 เท่าของเบี้ยประกันภัยที่ระบุไว้ในตาราง / For insured aged 75 yrs and above, premium will be two times the amount shown in the table.

ความคุ้มครองพิเศษ / Special Coverages



คุ้มครองค่ารักษาสูงสุดถึง
5,000,000 บาท

- คุ้มครองค่ารักษาพยาบาลจากอุบัติเหตุและเจ็บป่วย
- Covers medical expenses from injuries and illness up to 5,000,000 baht.



รักษาฟัน
16,000 บาท

- คุ้มครองค่ารักษาพยาบาลฟันเพื่อบรรเทาความเจ็บปวดที่ต่างประเทศ ได้ถึง 16,000 บาท
- Dental treatment cover for relief of pain up to 16,000 baht.



ไม่ต้องสำรองจ่าย
รักษาได้ทุก สม.

- คุ้มครองค่ารักษาพยาบาลทั้ง IPD, OPD
- You don't have to advance money
- Free choice of hospital. Covers medical expenses for inpatient and outpatient treatment.



คุ้มครองกีฬาเสี่ยงภัย

- คุ้มครองค่ารักษาพยาบาลการบาดเจ็บจากกีฬาเสี่ยงภัย เช่น ดำน้ำ เต้นสกี เจ็ทโบ๊ท บันจี้จัมพ์
- Coverage includes medical expenses for injuries from certain high-risk sports such as diving, skiing, or bungee jumping.



ไม่จำกัดอายุ

- ไม่จำกัดอายุผู้ทำประกันภัย
- No age limit



ช่วยเหลือ 24 hrs.
ทุกเดินทางทั่วโลก

- ศูนย์ให้ความช่วยเหลือฉุกเฉินทางการแพทย์และการเดินทางทั่วโลก
- +66 (2) 696 3650
- 24 hours. Worldwide emergency call center
- +66 (2) 696 3650

สนใจ "ประกันภัยการเดินทางทั่วโลก" โปรดแจ้งเจ้าหน้าที่ผู้ดูแลการจองทัวร์ล่วงหน้า
 ก่อนการเดินทางไม่น้อยกว่า 1 สัปดาห์ และกรุณาชำระค่าประกันภัยการเดินทาง
 ยอดเต็มจำนวนหลังจากส่งรายชื่อผู้เอาประกันภัยแล้ว
 ชื่อประกันภัย โทร 0 2116 6395 (auto)