



by Mega Cruising Co.,Ltd.

ใบอนุญาต/Travel License: 11/09568



LINE @etravelway

f @etravelway

Instagram etravelway

Phone 021166395

Z5102

ทัวร์ล่องเรือสำราญทะเลเอเจียน Celestyal Olympia 9 วัน 6 คืน

บินตรงสู่อิสตันบูล โดยสายการบินเตอร์กิชแอร์ไลน์ (บินภายใน 2 ชม)

สัมผัสอารยธรรม 2 ประเทศ ตุรกี - กรีซ - เกาะพัตมอส - เกาะคริต - ซานโตรินี - เอเธนส์ - มิโคนอส
อิสตันบูล - คูซาดาซี - เอฟฟีซุส - ปามุคคาเล่ - คัปปาโดเจีย



ไม่รวม ค่าวีซ่าเชงเก้น (กรีซ) ท่านละ 80 ยูโร

ไม่รวม ค่าทิปพนักงานขับรถ - ทิปหัวหน้าทัวร์ - ทิปไกด์ท้องถิ่น (ท่านละ 90 USD ต่อคน ต่อทริป) ข้าราชการค่าทัวร์ส่วนเหลือ

กำหนดการเดินทาง ระหว่างเดือนมี.ค.-พ.ย. 63 ราคาเริ่มต้นที่ 69,999.- (พักบนเรือห้องไม่มีหน้าต่าง)

สรุปการเดินทางโดยย่อ

วันที่1	กรุงเทพฯ(สนามบินสุวรรณภูมิ) - สนามบินกรุงอิสตันบูล
วันที่2	บินภายในสู่ สนามบินอิซเมียร์ - ท่าเทียบเรือคูซาดาซี - เช็กอินขึ้นเรือสำราญ Celestyal Olympia - Departure 13.00 PM - Arrival 17.00 PM เทียบท่า Patmos ประเทศกรีซ - Departure 21.30 PM
วันที่3	Arrival 7.30 AM เทียบท่า Herkalion - ชมเมืองอารยธรรมตะวันตก และโบราณสถานต่างๆ ในตัวเมือง - Departure 12.00 PM - Arrival 16.30 PM เทียบท่าซานโตรินี - Departure 21.30 PM
วันที่4	Arrival 6.00 AM ท่าเรือพีราอูส - ชมจัตุรัสรัฐธรรมนูญ - เมืองอโครโพลิส - วิหารพาเธอน - Departure 14.00 PM - Arrival 18.30 PM เทียบท่าที่เกาะมิโคนอส - เดินชมไฮร่า - Departure 23.30 PM
วันที่5	Arrival 7.30 AM อำลาเรือสำราญ - เทียบท่าเมืองคูซาดาซี - เมืองเอฟฟีซุส - วิหารเทพีอาร์เทมิส - ชม ห้องอาบน้ำแบบโรมันโบราณ - โรงงานเครื่องหนัง - ปามุคคาเล่ - พักโรงแรม
วันที่6	เมืองคอนย่า - Oblook lake - เมืองคัปปาโดเจีย - พักโรงแรม
วันที่7	นครไต้ดิน - เมืองอูซิชาร์ - ชมสาธิตการทำเครื่องปั้นดินเผา - หุบเขาพาสาแบค - โรงงานผลิตพรม - สนามบิน Kayseri - บินภายในสู่ สนามบินอิสตันบูล - เข้าที่พัก
วันที่8	สุเหร่าสีน้ำเงิน - อิบโปโตรม - โบสถ์เซนต์โซเฟีย - ล่องเรือชมช่องแคบบอสฟอรัส - พระราชวัง โดลมาบาเช่ - ตลาดสไปซ์มาร์เกต - สนามบินอิสตันบูล
วันที่9	กรุงเทพฯ (สนามบินสุวรรณภูมิ)

BKK Tel : 0 2116 6395(auto) Fax : 0 2116 6423

Emergency call only : 0853642449

www.etravelway.com

LINE ID : @etravelway | @etravelway.fire

tour.bkk@etravelway.com

VS261219

www.facebook.com/eTravelWay

www.etravelway.com/+

Page 1 of 15





พักผ่อนเรือสำราญ 3 คืน - พักโรงแรม 5 ดาว 3 คืน

เพื่อประโยชน์ของผู้เดินทาง โปรดศึกษาเงื่อนไขการจองทัวร์ และการยกเลิกทัวร์ ที่ระบุในรายการ
ทั้งหมดหลังจากท่านทำการจองทัวร์แล้ว ทางบริษัทจะถือว่าท่านเข้าใจ และพร้อมปฏิบัติตามเงื่อนไขดังกล่าว

วันแรก กรุงเทพฯ - อิสตันบูล

- 18.00 น. พร้อมกัน ณ เคาน์เตอร์เช็คอินสายการบินเตอร์กิช แอร์ไลน์ อาคารผู้โดยสารขาออกระหว่างประเทศสนามบินสุวรรณภูมิ โดยมีเจ้าหน้าที่ของบริษัทฯ คอยต้อนรับและอำนวยความสะดวกด้านสัมภาระ
- 21.45 น. เหนินฟ้าสู่อิสตันบูล เที่ยวบินที่ TK065 สายการบินเตอร์กิช แอร์ไลน์ (ใช้เวลาบินประมาณ 10.25 ชั่วโมง)

วันที่สอง อิชเมียร์ - คูซาดาซี - ล่องเรือสำราญทะเลลูกริช - เกาะพัทมอสกรีซ (ค้างคืนบนเรือ)

- 04.00 น. เดินทางถึงกรุงอิสตันบูล ประเทศตุรกี นำท่านผ่านพิธีการตรวจคนเข้าเมืองและศุลกากร
- 07.00 น. นำท่านเดินทางสู่ สนามบินอิชเมียร์ (Izmir) โดยเที่ยวบิน TK 2310
- 08.25 น. เดินทางถึงสนามบินสนามบินอิชเมียร์

เมืองอิชเมียร์ (Izmir) ตั้งอยู่ทางปลายสุดทางตะวันตกของคาบสมุทรอานาโตเลีย (Anatolia) หรือที่เรามักเรียกกันว่า เอเชียไมเนอร์ (Asia Minor) ปัจจุบันเมืองอิชเมียร์นั้นถือว่าเป็นเมืองที่มีความสำคัญทางประวัติศาสตร์ซึ่งมีอายุเก่าแก่มากกว่า 5,000 ปี เป็นเมืองที่มีขนาดใหญ่เป็นอันดับสามของประเทศตุรกี ตัวเมืองนั้นตั้งอยู่รอบๆอ่าวขนาดใหญ่ ซึ่งพื้นที่ส่วนใหญ่ที่นั้นถูกล้อมรอบไปด้วยภูเขา นำท่านเดินทางสู่ท่าเทียบเรือคูซาดาซี ผ่านขั้นตอนพิธีการตรวจเช็คเอกสาร กระเป๋าสัมภาระการเดินทางเพื่อขึ้นเรือสำราญท่องเที่ยวทะเลเอเจียน

เที่ยง บริการอาหารกลางวันแบบบุฟเฟ่ต์พร้อมบริการเครื่องดื่ม ณ ห้องอาหารบนเรือสำราญ

- 13.00 น. เรือสำราญเริ่มออกจากฝั่ง เชิญทุกท่านเข้าร่วมฟังการสาธิตการใช้เสื้อชูชีพบนเรือ และขั้นตอนอพยพหากเกิดเหตุฉุกเฉิน ซึ่งเป็นข้อบังคับเพื่อความสะดวกและปลอดภัยของทุกท่าน เรือสำราญล่องทะเลเอเจียน มุ่งหน้าสู่เกาะกรีกให้ท่านชื่นชมความงดงามและวิวทิวทัศน์ของท้องทะเลเอเจียน หรือพักผ่อนในห้องพักผ่อนส่วนตัวตามอัธยาศัย



- 17.00 น. เรือจอดเทียบท่า เกาะPatmos ประเทศกรีซ พัทมอส ถูกกล่าวขานว่าเป็นเกาะแห่งคัมภีร์พระธรรมในคริสต์ศาสนาเล่มสุดท้าย (The Island of Apocalypse) หรือเมืองเยรูซาเล็มแห่งทะเลเอเจียน เป็นเกาะซึ่งนักบุญจอห์น (St. John) ได้รับนิมิตจากพระเจ้าให้เขียนคัมภีร์พระธรรมเล่มสุดท้ายจากนิมิตที่ได้รับ ปัจจุบันอารามของนักบุญจอห์นบนเกาะพัทมอสนี้ ได้กลายเป็นที่ซึ่งคริสต์ศาสนิกชนในนิกายออร์ทอดอกซ์ และคริสเตียน (ตะวันตก) ต้องเดินทางมายังเกาะศักดิ์แห่งนี้เพื่อแสวงบุญ อีกทั้งเป็นสถานที่ตากอากาศยอดนิยมของผู้ที่รักผืนทรายและแสงแดดด้วย

ค่ำ รับประทานอาหารค่ำแบบบุฟเฟ่ต์พร้อมบริการเครื่องดื่ม ณ ห้องอาหารบนเรือสำราญ จากนั้นให้ท่านได้พักผ่อนตามอัธยาศัย หรือ เลือกชมการแสดงโชว์ที่ทางเรือได้จัดไว้ให้ชม(ส่วนใหญ่จะเปลี่ยนไม่ซ้ำกัน) หรือเลือกที่จะนั่งฟังเพลงไพเราะหวานซึ้งที่ เลาจัน หรือบาร์ต่างๆ หรือเลือกที่จะสนุกสนานกับการเต้นรำที่ห้องดิสโก้ และ





เครื่องเล่นเกมต่าง ๆ

21.30 น. เรือออกจากท่าเรือเกาะพัตมอส ล่องสู่เกาะคริต พักค้างคืนในห้องเคบินส่วนตัวของท่านบนเรือสำราญ

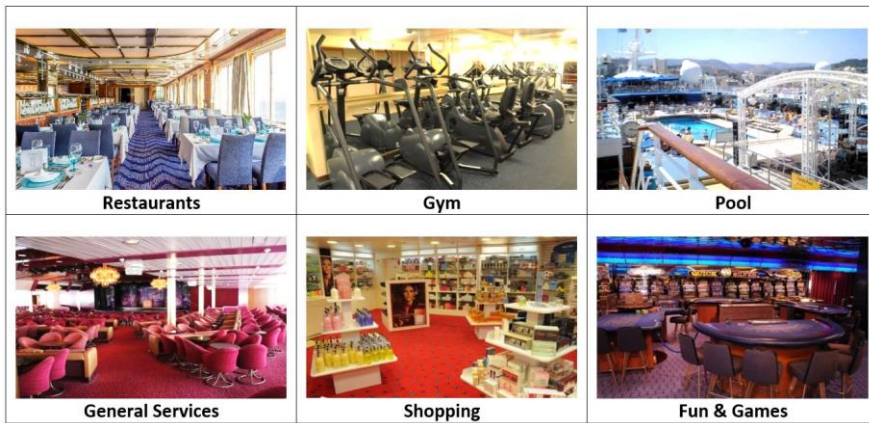

วันที่สาม ล่องเรือสำราญ เกาะคริต - เกาะซานโตรินี่ (ค้างคืนบนเรือ)

เช้า รับประทานอาหารเช้า ที่ห้องอาหารบนเรือสำราญ

07.30 น. เรือเข้าจอดเทียบท่า Herkalion เมืองท่าของเกาะคริต (Crete) ใหญ่ที่สุดในบรรดาเกาะกรีก และใหญ่เป็นอันดับที่ 5 ของบรรดาเกาะในทะเลเมดิเตอร์เรเนียน เป็นเกาะประวัติศาสตร์ที่ได้รับการจารึกไว้มาอย่างยาวนานมาแต่โบราณกาล และเป็นหนึ่งในสถานที่ท่องเที่ยวที่ได้รับความนิยมสูงสุดของประเทศ กล่าวกันว่าเกาะคริต เป็นแหล่งกำเนิดของอารยธรรมตะวันตกที่เก่าแก่ที่สุดประมาณ 2,000 ปีก่อนคริสตกาล เป็นเกาะสถานที่กำเนิดของซุส กษัตริย์แห่งเทพทั้งหมดในโบราณกาล **อิสระให้ท่านเดินชมเมืองอารยธรรมตะวันตกอันเก่าแก่และโบราณสถานต่าง ๆ ในตัวเมือง**

12.00 น. เรือออกจากท่าเรือเกาะคริต **รับประทานอาหารกลางวันแบบบุฟเฟ่ต์ ณ ห้องอาหารบนเรือสำราญ** จากนั้นให้ท่านพักผ่อนตามอัธยาศัยขณะที่เรือสำราญนำท่านล่องไปในท้องทะเลมุ่งหน้าสู่เกาะซานโตรินี่

16.30 น. **เรือเข้าเทียบท่าที่ตั้งอยู่แนวฝั่งลากูนของเกาะสวรรค์ ซานโตรินี่ (Santorini)** เป็นพื้นที่ส่วนที่เหลือหลังจากการปะทุระเบิดครั้งที่หนักหน่วงที่สุดของภูเขาไฟประมาณ 3,600 ปีที่ผ่านมา เป็นเกาะที่ตั้งอยู่ตอนใต้สุดของหมู่เกาะคิคลาเดส เกาะซานโตรินี่ (Santorini) นี้เป็นเกาะที่ตั้งมาๆ ของประเทศกรีซ ตั้งอยู่ทางทิศเหนือของเกาะ Crete ในทะเล Aegean ด้วยความที่มีเอกลักษณ์ ของสถาปัตยกรรม ที่โดดเด่น มาก

หมายเหตุ ท่านสามารถเลือกซื้อทัวร์เสริมไปยังเกาะซานโตรินี่ ท่านละ 65 ยูโร

โดยรถบัสจะนำท่านเดินทางไปตามถนนเลียบเกาะ ซึ่งจะเป็นโอกาสให้ท่านได้เห็นภาพวิจิตรทัศน์ของท้องทะเลเอเจียน และเกาะเล็กเกาะน้อยรายเรียงกระจุกกระจายถัดออกไป ชั้นหินลาวาที่ฉาบบนหินผาอย่างงดงาม

นำท่านสู่หมู่บ้านเอีย(Oia) ซึ่งอยู่ปลายเกาะด้านตะวันตก บ้านเรือนโบสถ์ ในสถาปัตยกรรมสไตล์ไซคลาดิกทาสีขาวตัดสีฟ้าแสงงดงาม ตั้ง

ลดหลั่นไล่ระดับตามหน้าผาสูงชัน จากนั้นให้ท่านลงเดินสำรวจภายในหมู่บ้านที่เป็นตรอกซอกซอยเล็กๆ ถนน (cobble - stone streets)โรยด้วยหินกรวดตามแบบฉบับของยุโรป ท่านสามารถเดินชมวิว หรือเลือกซื้อของที่ระลึกมากมาย จากนั้นไกด์ท้องถิ่นจะนำท่านสู่จุดชมวิวพระอาทิตย์ ลับขอบฟ้า ที่ว่ากันว่าเป็นจุดที่สวยงามที่สุดของ





ซานโตรินี่ และ เมดิเตอร์เรเนียน ให้ท่านเก็บภาพประทับใจต่อ จากนั้นใกล้ท้องถื่นจะนำท่านเดินทางสู่เมือง ธีรา (Thira) เมืองที่ตั้งอยู่ริมเขาแคลเดอรา เป็นทิวทัศน์ที่น่าประทับใจยิ่งนัก ครอบคลุมเต็มไปด้วยร้านค้าของที่ระลึก และร้านกาแฟ ซึ่งท่านสามารถนั่งจิบกาแฟ มองดูผู้คนที่ซิวไขว่ผ่านไปมา หรือทอดสายตาไกลออกไปยังเกาะกามีเนส เกาะภูเขาไฟสีทิม ๆที่ตั้งอยู่บริเวณอ่าวคาเดอรา พร้อม ๆกับอิมเมกับบรรยากาศโดยรอบ เมื่อได้เวลาอันควรแล้ว นำท่านเดินทางกลับสู่เรือสำราญ

คำ รับประทานอาหารค่ำ ที่ห้องอาหารแบบบุฟเฟ่ต์พร้อมบริการเครื่องดื่ม ณ ห้องอาหารบนเรือสำราญ จากท่านได้พักผ่อนตามอัธยาศัย หรือ เลือกชมการแสดงโชว์ชุดพิเศษ ที่ทางเรือได้จัดไว้ให้ชม(ส่วนใหญ่จะเปลี่ยนไม่ซ้ำกัน) หรือเลือกที่จะนั่งฟังเพลงไพเราะหวานซึ้งที่ เลาจน์ หรือบาร์ต่างๆ หรือเลือกที่จะสนุกสนานกับการเต้นรำที่ห้องดิสโก้เธค และเครื่องเล่นเก๋ต่าง ๆ

21.30 น. เรือออกจากท่าเรือเกาะซานโตรินี่ (Santorini) ล่องสู่เมืองเอเธน (Athens, Greece) พักค้างคืนในห้องเคบินส่วนตัวของท่านบนเรือสำราญ

วันที่สี่ เมืองเอเธน - เมืองฮโครโพลิส - วิหารพาเธนอน - เกาะมิโคนอส (ค้างคืนบนเรือ)

เช้า รับประทานอาหารเช้า ที่ห้องอาหารบนเรือสำราญ

06.00 น. เรือเข้าจอดเทียบท่าที่ท่าเรือพีราอัส (Piraeus) นำท่านเดินทางสู่กรุงเอเธนส์โดยรถบัส ท่านจะได้ชมเมืองที่เต็มไปด้วยประวัติศาสตร์ ถึงแม้ว่าความยิ่งใหญ่ของเอเธนส์จะมีแค่เพียง 50 ปี แต่มรดกของเมืองโบราณมีให้เห็นเด่นชัด **ชมจัตุรัสรัฐธรรมนูญ(Syntagma Square)**, อาคารรัฐสภา, สุสานทหารนิรนามที่มีการ์ดที่แต่ชุด Evzones, จากนั้นผ่านชมศาลาว่าการเมืองเอเธนส์ สนามกีฬาขนาดใหญ่กลางกรุงเอเธนส์ ต้นกำเนิดของกีฬาโอลิมปิกในปัจจุบันและสถานที่จัดการแข่งขันกีฬาโอลิมปิกในปี 2004 แล้วนำท่านชม **เมืองอโครโพลิส (ACROPOLIS)** ที่ตั้งอยู่สูงเหนือเมืองขึ้นไปประมาณ 200 ฟุต (61 เมตร) ถือเป็นสิ่งก่อสร้างที่สง่างามและยิ่งใหญ่ที่สุดท่ามกลางสิ่งก่อสร้างทั้งหลายในกรีก ท่านจะได้ชมซากแห่งความยิ่งใหญ่ของเมืองที่เคยเป็นอาณาจักรที่ยิ่งใหญ่ที่สุดของกรีก ผ่านประตูทางเข้า โพรเพอเลีย สร้างด้วยหินอ่อนที่ได้มาจากภูเขาเพนเทลิคอน ชมความงามของ เสาไอโอนิก 8 ต้น ที่คงอยู่ในสภาพที่ไม่บุบสลาย **ชม วิหารพาเธนอน** วิหารที่สร้างขึ้นเพื่อบูชาเทพธิดาพรหมจรรย์ ชมจัตุรัสรัฐธรรมนูญ หนึ่งในสองจัตุรัสหลักของเมือง อีสระให้ท่านเก็บภาพประทับใจ เมื่อได้เวลาอันควรแล้ว นำท่านเดินทางกลับสู่เรือสำราญ



เที่ยง บริการอาหารกลางวันแบบบุฟเฟ่ต์พร้อมบริการเครื่องดื่ม ณ ห้องอาหารบนเรือสำราญ

14.00 น. เรือออกจากท่าเทียบเรือ Piraeus อีสระตามอัธยาศัยขณะที่เรือสำราญนำท่านล่องไปในท้องทะเลมุ่งหน้าสู่เกาะมิโคนอส

18.30 น. เรือเข้าเทียบท่าที่เกาะมิโคนอส (Mykonos, Greece) ซึ่งเป็นเกาะหนึ่งในสถานที่ยอดนิยมของนักท่องเที่ยวผู้ไปเยือนประเทศกรีก และเป็นหนึ่งในหมู่เกาะคิคลาเดสอันเป็นที่ชื่นชอบของคนสมัยใหม่





อิสระให้ท่าน **เดินชมไฮรา** ซึ่งเป็นเมืองหลวงของมิโคนอส ลัดเลาะไปตามถนนที่เรียงรายไปด้วยร้านค้า โรงแรมแบบบูติก เก็บบันทึกภาพประทับใจในบรรยากาศที่สวยงามแปลกตา ชมความสวยงามของ Windmill กังหันลมโบราณที่ตั้งรับลมทะเลที่ปัจจุบันเหลือเพียง 7 หลังเท่านั้น

ท่านสามารถเดินชมย่าน Chora หรือย่านเมืองเก่าที่มีความงดงามประกอบด้วย บ้านเรือนสีขาวทุกหลัง ตัดกับโบสถ์และท้องฟ้า ระเบียบ ดอกไม้อันเป็นภาพพื้นเมืองที่หาชมได้ยาก ท่านสามารถชมจุดที่ถูกถ่ายภาพมากที่สุดริมทะเลเอเจียน ที่มีบรรยากาศคล้ายคลึงกับนครเวนิส ในอิตาลี จนได้ถูกขนานนามว่า Little Venice อิสระให้ท่านเลือกชม เลือกซื้อสินค้าพื้นเมือง ก่อนได้เวลาเดินทางกลับขึ้นเรือจนได้เวลาอันสมควรนำท่านกลับสู่เรือสำราญ

ค่ำ

รับประทานอาหารค่ำ ที่ห้องอาหารบนเรือสำราญหลังรับประทานอาหารค่ำให้ท่านได้พักผ่อนตามอัธยาศัย หรือเลือกชมการแสดงโชว์ชุดพิเศษ ที่ทางเรือได้จัดไว้ให้ชม หรือเลือกที่จะนั่งฟังเพลงไพเราะหวานซึ่งที่ เลาจน์ หรือบาร์ต่างๆ หรือเลือกที่จะสนุกสนานกับการเต้นรำที่ห้องดิสโก้ หรือสนุกกับเครื่องเล่นเกมต่าง ๆ

23.30 น.

เรือออกจากท่ามิโคนอสเพื่อล่องทะเลเอเจียนสู่น่านน้ำตุรกี พักค้างคืนในห้องเคบินส่วนตัวของท่านบนเรือ

วันที่ห้า

คูซาดาซี (ตุรกี)เอฟิซุส - โรงงานเครื่องหนัง - ปามุคคาเล่

เช้า

รับประทานอาหารเช้า ที่ห้องอาหารบนเรือสำราญ

หมายเหตุ - กรุณาจัดเตรียมแพ็คและติดฉลากกระเป๋า สัมภาระการเดินทางแล้วนำไปวางไว้ที่ตำแหน่งและตามกำหนดที่ทางเรือได้กำหนดไว้ และนำไปแนะนำให้ท่านทำการเช็คเอาท์ เคลียร์/ชำระค่าใช้จ่ายต่างๆ ให้แล้วเสร็จก่อนเรือเข้าเทียบท่า

07.30 น.

เรือจอดเทียบท่าเมือง**คูซาดาซี (Kusadasi)** ประเทศตุรกี ได้เวลาอำลาเรือสำราญ

นำท่านชม **เมืองเอฟิซุส (City of Ephesus)** ซึ่งเป็นเมืองโบราณที่มีการบำรุงรักษาไว้เป็นอย่างดีที่สุดเมืองหนึ่ง เคยเป็นที่อยู่ของชาวไอโอเนียน (Ionian) จากกรีก ซึ่งอพยพเข้ามาปักหลักสร้างเมืองขึ้นที่นี่เมื่อประมาณ 1,000 ปีก่อนคริสตกาล ต่อมาถูกรุกรานเข้ายึดครองโดยพวกเปอร์เซียและกษัตริย์ อเล็กซานเดอร์มหาราช ภายหลังเมื่อโรมันเข้าครอบครองก็ได้สถาปนาเอฟิซุส ขึ้นเป็นเมืองหลวงต่างจังหวัดของโรมัน นำท่านเข้าชมและเดินบนถนนหินอ่อนผ่านใจกลางเมืองเก่า ที่สองข้างทางเต็มไปด้วยซากสิ่งก่อสร้างเมื่อสมัย 2,000 ปีที่แล้ว ชม **วิหารเทพีอาร์เทมิส (The Temple of Artemis)** ซึ่งถือว่าเป็น 1 ใน 7 สิ่งมหัศจรรย์ของโลกโบราณ



ชม โรงละครกลางแจ้ง (Theater) ที่สามารถจุผู้ชมได้กว่า 25,000 คน ซึ่งยังคงใช้งานได้จนถึงปัจจุบันนี้ ชม ห้องอาบน้ำแบบ **โรมันโบราณ (Roman Bath)** ที่ยังคงเหลือร่องรอยของห้องอบไอน้ำให้เห็นอยู่จนถึงทุกวันนี้ ชมบ้านเศรษฐีในสมัยก่อนที่ประดับตกแต่งด้วยกระเบื้องหลากสีปูพื้นอย่างสวยงาม ชม **ห้องสมุดโบราณเซลซุส (Library of Celsus)** ที่มีวิธีการเก็บรักษาหนังสือไว้ได้เป็นอย่างดีทุกสิ่งทุกอย่างล้วนเป็นศิลปะแบบเฮเลนนิสติกที่มีความอ่อนหวานและฝีมือประณีต

จากนั้นนำท่าน**เยี่ยมชมโรงงานเครื่องหนัง (Leather Jacket Factory)** ซึ่งมีชื่อเสียงโด่งดังของประเทศตุรกี ซึ่งตุรกีเป็นประเทศที่ผลิตหนังที่มีคุณภาพที่สุด อีกทั้งยังผลิตเสื้อผ้าหนังส่งให้กับแบรนด์ดังในอิตาลี เช่น Versace , Prada , Michael Kors อิสระให้ท่านเลือกซื้อสินค้าได้ตามอัธยาศัย





เที่ยง

by Mega Cruising Co.,Ltd.

ใบอนุญาต/Travel License: 11/09568



LINE @etravelway

f @etravelway

Instagram etravelway

Phone 021166395

Z5102

บริการอาหารกลางวัน ณ ภัตตาคาร

นำท่านเดินทางสู่ ปามุคคาเล่ (PAMUKKALE) หรือ เรียกว่าปราสาทพุยฝ้าย เป็นเมืองที่มีน้ำพุเกลือแร่ ร้อนไหลทะลุขึ้นมาจากใต้ดินผ่านซากปรักหักพังของ เมืองเก่าแก่สมัยกรีกก่อนที่ไหลลงสู่หน้าผาผลจากการ ไหลของน้ำพุเกลือแร่ร้อนนี้ได้ ก่อให้เกิดทัศนียภาพของ น้ำตกลีขาวเป็นชั้นๆหลายชั้นและผลจากการแข็งตัวของ แคลเซียมทำให้เกิดเป็นแก่งหินสีขาวราวหิมะ ขวางทางน้ำเป็นทางยาว ซึ่งมีความงดงามมาก ที่ซึ่งในอดีตกาลชาวกรีกเชื่อว่าน้ำพุร้อนดังกล่าวสามารถรักษาโรค ได้ โดยกษัตริย์แห่งเปอร์เซีย อูเมเนส ที่ 2 จึงได้สร้างเมืองเฮียราโพลิส (Hierapolis) ที่มีความหมายว่า เป็นเมือง ศักดิ์สิทธิ์ล้อมรอบปามุคคาเล่ ได้รับการยกย่องจากองค์การยูเนสโกให้เป็นมรดกโลกทางธรรมชาติและวัฒนธรรม ในปี ค.ศ. 1988 อิสระให้ท่านได้เก็บภาพประทับใจ



ค่ำ บริการอาหารค่ำ ณ ภัตตาคาร นำทุกท่านเข้าสู่โรงแรม LYCUSRIVER TERMAL HOTEL 5*หรือเทียบเท่า

วันที่หก คอนยา - คัปปาโดเจีย

เช้า บริการอาหารเช้า ณ ห้องอาหารของโรงแรม

เช้า บริการอาหารเช้า ณ ห้องอาหารของโรงแรม

นำท่านเดินทางสู่ เมืองคอนยา (Konya) อดีตเมืองหลวงของอาณาจักร เซลจุกในช่วงปี ค.ศ. 1071 - 1308 รวมทั้งยังเป็นศูนย์กลางที่สำคัญของภูมิภาคแถบนี้ ระหว่างทางนำท่านชมความสวยงามของ Oblook lake ซึ่ง เกิดจากอุกบาตได้ตกลงมาจึงเกิดเป็นธรรมชาตินับพันปี “คาราวานส์โรน” ที่พักแรมและที่แลกเปลี่ยนสินค้า ระหว่างทางของชาวเติร์กในสมัยออตโตมัน

เที่ยง บริการอาหารกลางวัน ณ ภัตตาคาร

เดินทางสู่ เมืองคัปปาโดเจีย เป็นเมืองที่อยู่ระหว่างทะเลดำกับภูเขาเทารุส เป็นดินแดนที่มีภูมิประเทศอันน่า อัศจรรย์ซึ่งเกิดจากลาวาภูเขาไฟที่ไหลออกมาปกคลุมพื้นที่เป็นบริเวณกว้าง แล้วทับถมเป็นเวลาหลายล้านปี เมื่อ วันเวลาผ่านไป พายุ ลม ฝน และหิมะได้เป็นกัดเซาะแผ่นดิน มาเรื่อยๆ ก่อให้เกิดการแปรสภาพเป็นหุบเขาร่องลึก เนินเขา กรวยหินและเสารูปทรงต่างๆ เกิดเป็นภูมิประเทศที่งดงาม แปลกตาและน่าอัศจรรย์ ตั้งสวรค์บนดิน จน ได้ชื่อว่า “ดินแดนแห่งปล่องนางฟ้า” และได้รับการแต่งตั้งจากองค์การยูเนสโกให้เป็นเมืองมรดกโลกทาง ธรรมชาติและวัฒนธรรมแห่งแรกของตุรกี และยังเป็นเมืองที่มีความสำคัญมาแต่โบราณกาลเพราะเป็นส่วนหนึ่ง ของเส้นทางสายไหม เส้นทางค้าขายและแลกเปลี่ยนวัฒนธรรมที่ทอดยาวจากตุรกีไปจรดประเทศจีน ระหว่างการ เดินทางท่านจะได้ชมทัศนียภาพที่งดงามตามธรรมชาติตลอดสองฝั่งทางของภูมิภาคตอนกลางของตุรกี ท่านจะได้ ชมวิถีชีวิตตามชนบทและทัศนียภาพที่สวยงามของทุ่งหญ้าสลับกับภูเขาซึ่งเป็นเอกลักษณ์ของคัปปาโดเจีย

ค่ำ บริการอาหารค่ำ (บุฟเฟ่ต์) ณ โรงแรมที่พัก DEDELI CAVE HOTEL 5* หรือเทียบเท่า

*หมายเหตุ: กรณีห้องพักของโรงแรมถ้าเต็ม ขอสงวนสิทธิ์ในการปรับเปลี่ยนเป็นโรงแรมเทียบเท่าระดับเดียวกัน





วันที่เจ็ด คัปปาโดเจีย - เกอเรเม - อุซหิซาร์



05.00 น. สำหรับท่านที่สนใจนั่งบอลลูน พร้อมกัน ณ บริเวณลือบบี้ *(ทัวร์นั่งบอลลูนนี้ไม่รวมอยู่ในรายการทัวร์ ค่าขึ้นบอลลูนท่านละ 250 ดอลลาร์สหรัฐ ในกรณีที่ชำระด้วยเงินสด และราคา 260 ดอลลาร์สหรัฐ ในกรณีที่ชำระด้วยบัตรเครดิต บริษัทตัวแทนผู้ให้บริการทัวร์บอลลูนในตุรกี มีประกันภัยให้กับทุกท่าน แต่สำหรับประกันภัยที่ทำจากเมืองไทย ไม่ครอบคลุมการขึ้นบอลลูน และเครื่องร่อนทุกประเภท ดังนั้นการเลือกซื้อ Optional Tour รายการนี้ขึ้นอยู่กับดุลยพินิจของแต่ละท่าน)**

เช้า บริการอาหารเช้า ณ ห้องอาหารของโรงแรม นำท่านชม นครใต้ดิน(underground city) ซึ่งเกิดจากการขุดเจาะพื้นดินลงไป 10 กว่าชั้น เพื่อใช้เป็นที่หลบภัยจากข้าศึกศัตรูในยามสงคราม ของชาวคัปปาโดเจียในอดีต โดยทั้งจากชาวอาหรับจากทางตะวันออกที่ที่ต้องการเข้ามายึดครองดินแดนนี้เพื่อประโยชน์ทางการค้า และชาวโรมันจากทางตะวันตก ด้วยเหตุผลเดียวกัน รวมทั้งต้องการที่จะหยุดยั้งการเผยแพร่ศาสนาคริสต์ในดินแดนแถบนี้ด้วย โดยชั้นล่างที่ลึกที่สุด ลึกถึง 85 เมตร เมืองใต้ดินแห่งนี้มีครบทุกอย่าง ทั้งห้องโถง, ห้องนอน, ห้องน้ำ, ห้องนอนอาหาร, ห้องครัว, ห้องอาหาร, โบสถ์, ทางหนีฉุกเฉิน ฯลฯ แม้จะเป็นเมืองขนาดใหญ่ที่ขุดลึกลงไปใต้ดินหลายชั้น แต่ว่าอากาศในนั้นถ่ายเทเย็นสบาย หนาวร้อนอากาศเย็น หน้าหนาวอากาศอบอุ่น มีอุณหภูมิเฉลี่ย 17 - 18 องศาเซลเซียส และด้วยการออกแบบที่ดี มีทางออกฉุกเฉินที่เป็นทางระบายอากาศไปในดัส ทำให้อากาศถ่ายเทได้สะดวกจากนั้นนำท่านชมหมู่บ้านของนกพิราบ โดยชาวบ้านได้ขุดเจาะโพรง เจาะรูเอาไว้ให้นักมาอยู่อาศัยเพื่อจะได้เก็บขึ้นนกพิราบไป

เที่ยง บริการอาหารกลางวัน ณ ภัตตาคาร นำท่านสู่ เมืองอุซหิซาร์ เป็นพื้นที่ที่มีจุดเด่นคือภูเขาขนาดใหญ่มีรูพรุนเหมือนรวงผึ้ง รายล้อมไปด้วย หินทรงกระโจม กรวยคว่ำ และเจดีย์เต็มไปหมด ที่สำคัญก็คือส่วนหนึ่งของหินเหล่านี้มีคนอาศัยอยู่ภายใน ในลักษณะ “บ้านถ้ำ” มาช้านานนับจากอดีตถึงปัจจุบัน เป็นการอยู่อาศัยแบบ “เจาะเข้าไป” ภายในหิน โดยไม่มีการ “ทุบทำลายหิน” เหล่านี้ทั้งเพื่อปรับพื้นที่ให้ราบเรียบแต่อย่างใด ส่วนบ้านที่ปลูกสร้างขึ้นใหม่ก็ทำอย่างกลมกลืน ไม่ทำลายทัศนียภาพ นับเป็นการอยู่อาศัยกับธรรมชาติอย่างอิงแอบพึ่งพิงที่น่ายกย่องเป็นอย่างยิ่ง

ชมการสาธิตการทำเครื่องปั้นดินเผาของแบบดั้งเดิมของชาวคัปปาโดเจีย นำท่านสู่หุบเขาพาซาแบค (Pasabag) ท่านจะได้ชมธรรมชาติแปลกตาของกลุ่มภูเขาหินเป็นรูปกรวยมีหมวกวางอยู่ข้างบนแปลกตาสวยงามมากไม่มีที่ใดเหมือน อิสระให้ท่านเก็บภาพประทับใจได้เวลาอันสมควร นำท่านเข้าชม โรงงานผลิตพรม (Carpet School & Factory) ชมวิธีการทอพรมแบบดั้งเดิมซึ่งถือได้ว่าเป็นสินค้าที่มีชื่อเสียงของตุรกี

ค่ำ บริการอาหารค่ำ ณ ภัตตาคาร ได้เวลาสมควรนำท่านเดินทางสู่สนามบิน Kayseri 20.40 - 22.25 น.เดินทางสู่สนามบินอิสตันบูล เที่ยวบินที่ TK2021 (บินภายในประเทศ)





นำทุกท่านเข้าสู่โรงแรม **Retaj Royale ISTANBUL HOTEL 5* หรือเทียบเท่า**

วันที่แปด **สุเหร่าสีน้ำเงิน - อิบโปโดรม - โบสถ์เซนต์โซเฟีย - พระราชวังโดลมาบาเช่ - ล่องเรือช่องแคบบอสฟอรัส - ตลาดสไปซ์**

เช้า บริการอาหารเช้า ณ ห้องอาหารของโรงแรม
นำท่านชม **สุเหร่าสีน้ำเงิน (BLUE MOSQUE)** สถานที่ **ศักดิ์สิทธิ์** ทางศาสนา ที่มีความสวยงามแห่งหนึ่ง ซื่อนี้ได้มาจาก กระเบื้องเคลือบสีน้ำเงินที่ใช้ปูตลอดแนวฝาผนังด้านใน และ ถูกสร้างขึ้นบนพื้นที่ ซึ่งเคยเป็นวังของจักรพรรดิไบเซนไทน์ โดยสุลต่านอาห์เมตที่ 1 ค.ศ. 1609 ใช้เวลาสร้างทั้งหมด 7 ปี และชมสนามแข่งม้าโบราณของชาวโรมัน **“อิบโปโดรม”** จัตุรัสสุลต่านอาห์เมต



จากนั้นนำชม **โบสถ์เซนต์โซเฟีย St. Sophia** ซึ่งเป็นศิลปะแบบไบแซนไทน์ **ได้รับการยกย่องให้เป็น 1 ใน 7 สิ่งมหัศจรรย์ของโลกยุคโบราณ** สร้างขึ้นสมัยจักรพรรดิคอนสแตนติน ของจักรวรรดิไบแซนไทน์ เดิมใช้เป็นโบสถ์คริสต์แต่หลังจากจักรวรรดิออตโตมันเข้ามาปกครองจึงได้เปลี่ยนโบสถ์ดังกล่าวมาเป็นมัสยิด แต่ได้เปลี่ยนเป็นพิพิธภัณฑ์สถานแห่งชาติในสมัย เคมาล อะตาเติร์ก หลังจากที่เปลี่ยนโบสถ์ในศาสนาคริสต์เป็นเวลากว่า 916 ปี และเป็นมัสยิดของศาสนาอิสลามอีกกว่า 447 ปี ปัจจุบันเปิดให้นักท่องเที่ยวเข้าชมความงามและความยิ่งใหญ่ ภายในมีภาพประดับโมเสกทองที่สมบูรณ์บ่งบอกถึงความศรัทธาอันแรงกล้าของจักรพรรดิคอนสแตนตินที่มีต่อคริสต์ศาสนา

เที่ยง **บริการอาหารกลางวัน ณ ภัตตาคารไทย**

นำท่าน **ล่องเรือชมช่องแคบบอสฟอรัส** ซึ่งเป็นช่องแคบที่เชื่อมทะเลดำ (The Black Sea) เข้ากับทะเลมาร์มาร่า (Sea of Marmara)โดยมีความยาวประมาณ 32 กิโลเมตร ความกว้างเริ่มตั้งแต่ 500 เมตร จนถึง 3 กิโลเมตร ถือว่าช่องแคบนี้เป็นจุดพบกันของสุดขอบทวีปยุโรปและสุดขอบทวีปเอเชีย ซึ่งนอกจากความสวยงามแล้ว ช่องแคบบอสฟอรัสยังเป็นจุดยุทธศาสตร์ที่สำคัญยิ่งในการป้องกันประเทศตุรกีอีกด้วย ขณะที่ล่องเรือท่านจะได้เพลิดเพลินกับทิวทัศน์ข้างทางไม่ว่าจะเป็นพระราชวังโดลมาบาเช่หรือบ้านเรือนสไตล์ยุโรปของบรรดาเศรษฐีทั้งหลาย ซึ่งล้วนแล้วแต่สวยงามตระการตาทั้งสิ้น

นำท่านชม**พระราชวัง โดลมาบาเช่ (Dolmabache Palace)** พระราชวังแห่งนี้สร้างโดย สุลต่านอับดุล เมอจิซ ซึ่งเป็นพระราชวังที่สะท้อนให้เห็นถึงความเจริญอย่างสูงสุดทางวัฒนธรรม และทางวัตถุของจักรวรรดิออตโตมาน จากนั้นนำท่านสู่ **ตลาดสไปซ์มาร์เกต** อิสระให้ท่านได้ชมบรรยากาศของตลาดอียิปต์โบราณ ท่านสามารถเลือกซื้อของท้องถิ่นได้ในราคาย่อมเยา ไม่ว่าจะเป็นเครื่องประดับ ชาหรือกาแฟ รวมถึงผลไม้อบแห้งอันขึ้นชื่อของตุรกีอย่าง แอปเปิ้ลคอกท หรือจะเป็นถั่วพิทาชิโอ ซึ่งมีให้เลือกซื้อมากมาย

ได้เวลาอันสมควรนำท่านสู่**สนามบินอิสตันบูล**

****คำ อธิระอาหารค่ำตามอัธยาศัย ****

วันที่ **สตันบูล - กรุงเทพฯ**

01.25 น. ออกเดินทางสู่ประเทศไทย โดยเที่ยวบินที่ TK 068 (ใช้เวลาบินประมาณ 9 ชั่วโมง)

15.00 น. เดินทางถึงสนามบินสุวรรณภูมิ กรุงเทพฯ โดยสวัสดิภาพและความประทับใจ







หมายเหตุ รายการอาจมีการเปลี่ยนแปลงได้ ทั้งนี้โดยคำนึงถึงผลประโยชน์ของลูกค้าเป็นหลัก

กำหนดการเดินทาง จดแถมกระเป๋า วันที่ 20-28 มี.ค.63 / 27 มี.ค.-4 เม.ย. // 17-25 เม.ย.63 / 24 เม.ย.-2 พ.ค.63
1-9 / 8-16 / 15-23 / 22-30 พ.ค. // 5-13 / 12-20 มิ.ย. // 3-11 ก.ค. / 24 ก.ค.-1 ส.ค. // 7-15 ส.ค. 63
25 ก.ย.-3 ต.ค. // 9-17 / 16-24 / 23-31 ต.ค. // 6-14 / 13-21 / 20-28 พ.ย. 63



อัตราค่าบริการ

ตามรายการนี้เป็นราคาสำหรับห้องพัสดุ ประเภท Standard room ของโรงแรมในประเทศตุรกี และ สำหรับห้องพักรบนเรือสำราญตามประเภทห้องที่ลูกค้าเลือก

ประเภทห้องพักรบนเรือ	ผู้ใหญ่ท่านละ	พักรห้องเดี่ยว
<p>INSIDE STANDARD ROOM-IA ไม่มีหน้าต่าง</p>  <p>พัก 2 ท่าน</p>	69,999.-	30,500.-
<p>SEA VIEW-XA</p>  <p>พัก 2 ท่าน</p>	73,999.-	35,500.-
<p>SEA VIEW PREMIUM-XC</p>  <p>พัก 2 ท่าน</p>	76,999.-	38,500.-





<p>JUNIOR SUITE-SJ ไม่มีระเบียง</p>  <p>พัก 2-3 ท่าน</p>	<p>79,999.-</p>	<p>40,500.-</p>
<p>BALCONY SUITE-SB มีระเบียง</p>  <p>พัก 2-3 ท่าน</p>	<p>83,999.-</p>	<p>43,500.-</p>
<p>GRAND SUITE-SG</p>  <p>พัก 2-3 ท่าน</p>	<p>89,999.-</p>	<p>46,500.-</p>
<p>**หมายเหตุ** 1.ราคานี้เป็นราคาสำหรับผู้ใหญ่ เดินทางตั้งแต่ 20 ท่านขึ้นไป และเป็นราคาสำหรับห้องพักคู่ Standard room ของโรงแรมในประเทศตุรกี และ สำหรับห้องพักบนเรือสำราญตามประเภทห้องที่ลูกค้าเลือก หากท่านต้องการอัปเกรดห้องพักบนเรือ กรุณาติดต่อแจ้งล่วงหน้าอย่างน้อยก่อนวันเดินทาง 3 เดือน ** 2. ไม่มีราคาเด็ก เนื่องจากเป็นราคาพิเศษแล้ว</p>		





คำแนะนำ สำหรับผู้เดินทางที่ไม่ได้อยู่จังหวัดเดียวกับสนามบินที่ทริปเดินทาง และ/หรือ จำเป็นต้องซื้อตั๋วเครื่องบิน หรือการเดินทางรูปแบบอื่นๆ มายังสนามบินที่ทริปเดินทาง ก่อนออกตัวเครื่องบิน ภายในประเทศ / ระหว่างประเทศ หรือซื้อตั๋วรถไฟ หรือซื้อตั๋วรถโดยสาร ฯลฯ หรือมีการจองห้องพักล่วงหน้าก่อนวันเดินทางจริง ควรสอบถามยอดจองทัวร์ และตารางเวลาการเดินทางของทัวร์ที่ท่านจอง ที่แน่นอนจากเจ้าหน้าที่เป็นลายลักษณ์อักษร เพื่อเป็นการป้องกัน มิให้เกิดข้อผิดพลาดขึ้นกับท่านในภายหลัง

ทั้งนี้ ทางบริษัทขอสงวนสิทธิ์ไม่รับผิดชอบค่าใช้จ่ายที่อาจเกิดขึ้น หากท่านได้มีการจองการเดินทางดังกล่าวมายังสนามบินที่ทริปเดินทาง โดยยังไม่ได้รับการยืนยันเป็นลายลักษณ์อักษรจากทางบริษัทฯ

อัตราค่าบริการนี้รวม

1. ค่าตั๋วเครื่องบินไป - กลับ เที่ยวบินชั้นประหยัด (กรุงเทพฯ - อิสตันบูล - กรุงเทพฯ) และรวมตั๋วเครื่องบินภายในประเทศ 2 เที่ยวบิน
2. ค่าภาษีสนามบิน ค่าภาษีเรือ , ค่าภาษีน้ำมัน, ค่าประกันภัยทางอากาศ, ค่าภาษีประเทศตุรกีและกรีซ
3. ค่าพาหนะทุกชนิด หรือ รถรับ - ส่ง ระหว่างนำเที่ยวพร้อมคนขับรถที่ชำนาญเส้นทางตามที่ระบุในรายการ ยกเว้นทัวร์เสริมบนเรือสำราญ
4. ค่าที่พักห้องละ 2 - 3 ท่าน ในโรงแรมตามที่ระบุในรายการหรือระดับเดียวกัน
5. ค่าอาหารทุกมื้อที่ระบุตามรายการ , น้ำดื่มวันละ 1 ขวด
6. ค่าบัตรเข้าชมสถานที่และการแสดงทุกแห่งที่ระบุตามรายการ
7. ค่าบริการนำทัวร์โดยมัคคุเทศก์ท้องถิ่นและหัวหน้าทัวร์ผู้มีประสบการณ์
8. ค่าประกันการเดินทาง โดยคุ้มครองการสูญเสียชีวิต/อวัยวะจากอุบัติเหตุ สำหรับผู้เอาประกันภัยอายุมากกว่า 18 ปี น้อยกว่า 75 ปี ไม่เกิน 1,500,000 บาท และค่ารักษาพยาบาลในต่างประเทศไม่เกิน 2,000,000 บาท - **หากมีความประสงค์จะเพิ่มความคุ้มครองในกรณีสัมภาระในการเดินทางสูญหายตลอดจนความล่าช้าของสัมภาระและเที่ยวบินกรุณาสอบถามทางบริษัทฯ**

อัตราค่าบริการนี้ไม่รวม

1. ค่าวีซ่าเชงเก้น(กรีซ)ท่านละ 80 ยูโร
2. ไม่รวมค่าแปลเอกสารส่วนตัวใด ๆ ตามที่สถานทูตกรีซเรียกให้แสดง
3. ค่าใช้จ่ายส่วนตัวอื่น ๆ เช่น ค่าโทรศัพท์, ค่าซักรีด, มินิบาร์และทีวีช่องพิเศษ ฯลฯ และที่ไม่ได้ระบุไว้ในรายการ
4. ค่าอาหารและเครื่องดื่มสิ่งพิเศษ นอกเหนือรายการ
5. ค่ายกขนกระเป๋าเดินทางท่านละ 1 ใบ โดยเฉลี่ย 1 USD / ท่าน
6. ค่าทิปพนักงานขับรถ - ทิปหัวหน้าทัวร์ - ทิปไกด์ท้องถิ่น (ท่านละ 90 USD/คน/ทริป) ชำระพร้อมค่าทัวร์งวดสุดท้าย
7. ค่าภาษีมูลค่าเพิ่ม 7% และภาษีหัก ณ ที่จ่าย 3%

เพื่อประโยชน์ของผู้เดินทาง โปรดศึกษาเงื่อนไขการจองทัวร์ และการยกเลิกทัวร์ ที่ระบุในรายการทั้งหมด หลังจากท่านทำการจองทัวร์แล้ว ทางบริษัทฯจะถือว่าท่านเข้าใจ และพร้อมปฏิบัติตามเงื่อนไขดังกล่าว





เงื่อนไขการชำระค่าบริการ

1. กรุณาจองล่วงหน้าก่อนเดินทางอย่างน้อย 4 เดือน พร้อมชำระค่ามัดจำทัวร์ 20,000 บาท/ท่าน ภายใน 2 วันทำการนับจากวันจองทัวร์ พร้อมส่งสำเนาหนังสือเดินทาง (ที่ไม่หมดอายุภายใน 6 เดือน นับจากวันเริ่มเดินทาง/หนังสือเดินทางเล่มใหม่สามารถเดินทางได้เลย) และหลักฐานโอนเงินมาได้ที่ Fax 0 2116 6423
2. ค่าทัวร์ส่วนที่เหลือชำระก่อนการเดินทางไม่น้อยกว่า 36 วันทำการ (ในช่วงปกติ) หรือชำระก่อนการเดินทางไม่น้อยกว่า 41 วันทำการ (ในช่วงเทศกาล หรือเมื่อสายการบินเร่งออกบัตรโดยสาร) หรือตามวันเรียกเก็บเงินที่ระบุ (การไม่ชำระเงินค่ามัดจำ หรือชำระไม่ครบ หรือเช็ครถโดยสารถูกระงับการจ่ายไม่ว่าด้วยสาเหตุใดใด ผู้จัดมีสิทธิยกเลิกการจัดหรือยกเลิกการเดินทาง)

* กรณีจองทัวร์ล่วงหน้าน้อยกว่า 30 วันทำการ โปรดชำระค่าทัวร์ยอดเต็มจำนวนภายใน 3 ชั่วโมงนับจากการจองทัวร์

3. เนื่องจากราคานี้เป็นราคาโปรโมชั่น ตัวเครื่องบินต้องเดินทางตามวันที่ ที่ระบุบนหน้าตั๋วเท่านั้น จึงไม่สามารถยกเลิก หรือเปลี่ยนแปลงการเดินทางใดๆ ทั้งสิ้น ถ้ากรณียกเลิก หรือเปลี่ยนแปลงการเดินทาง ทางบริษัทฯ ขอสงวนสิทธิ์ในการคืนเงินทั้งหมดหรือบางส่วนให้กับท่าน
4. เมื่อท่านออกเดินทางไปกับคณะแล้ว ท่านงดการใช้บริการรายการใดรายการหนึ่ง หรือไม่เดินทางพร้อมคณะถือว่าท่าน สละสิทธิ์ ไม่อาจเรียกร้องค่าบริการ และเงินมัดจำคืน ไม่ว่ากรณีใดๆ ทั้งสิ้นกรณีที่เกิดเหตุฉุกเฉินที่กองตรวจคนเข้าเมืองทั้งที่กรุงเทพฯ และในต่างประเทศปฏิเสธมิให้เดินทางออก หรือเข้าประเทศที่ระบุในรายการเดินทาง บริษัทฯ ขอสงวนสิทธิ์ที่จะไม่คืนค่าบริการไม่ว่ากรณีใดๆ ทั้งสิ้น

หมายเหตุ

1. การยกเลิกจะต้องแจ้งทางบริษัทก่อนเดินทางอย่างน้อย 90 วันทำการ มิฉะนั้นบริษัทฯ จะขอสงวนสิทธิ์ในการคืนเงินทั้งหมด
2. บริษัทฯ ขอสงวนสิทธิ์ยกเลิกการเดินทางก่อนล่วงหน้า 14 วันทำการ ในกรณีที่ไม่สามารถทำกรุ๊ปได้ไม่ถึงจำนวนอย่างน้อย 15 ท่าน ซึ่งในกรณีนี้ทางบริษัทฯ ยินดีคืนเงินให้ทั้งหมด หรือจัดหาคณะทัวร์อื่นให้ถ้าต้องการ
3. บริษัทฯ ขอสงวนสิทธิ์ที่จะเปลี่ยนแปลงรายละเอียดบางประการในทัวร์นี้ เมื่อเกิดเหตุจำเป็นสุดวิสัยจนไม่อาจแก้ไขได้ และจะไม่รับผิดชอบใดๆ ในกรณีที่สูญหาย สูญเสียหรือได้รับบาดเจ็บที่นอกเหนือความรับผิดชอบของหัวหน้าทัวร์และเหตุสุดวิสัยบางประการ เช่น การนัดหยุดงาน ภัยธรรมชาติ การจลาจล ต่างๆ
4. บริษัทฯ จะไม่รับผิดชอบ หรือ คืนเงินค่าทัวร์ ในกรณีที่ท่านถูกปฏิเสธในการให้วีซ่า หรือ ปฏิเสธเข้าเมือง ในทุกกรณี
5. ในกรณีที่ท่านผู้โดยสารต้องการใช้พาสปอร์ตเล่มสีน้ำเงิน (ราชการ) ในการเดินทาง บริษัทฯ ขอสงวนสิทธิ์ไม่ รับผิดชอบต่อใดๆ ในการที่ท่านอาจจะถูกปฏิเสธมิให้เข้าเมือง เพราะโดยปกติในการท่องเที่ยวจะใช้เล่มสีเลือดหมู
6. บริษัทฯ ไม่รับผิดชอบต่อค่าเสียหายในเหตุการณ์ที่เกิดจากสายการบิน ภัยธรรมชาติ ปฏิวัติ และอื่น ๆ ที่นอกเหนือการ ควบคุมของทางบริษัทฯ หรือ ค่าใช้จ่ายเพิ่มเติมที่เกิดขึ้นทางตรง หรือทางอ้อม เช่น การเจ็บป่วย การถูกทำร้าย การสูญ - หาย ความล่าช้า หรืออุบัติเหตุต่าง ๆ
7. ราคานี้คิดตามราคาบัตรโดยสารเครื่องบิน ณ ปัจจุบัน หากมีการปรับราคาบัตรโดยสารสูงขึ้น ตามอัตรา ค่าน้ำมันหรือ ค่าเงิน แลกเปลี่ยน ทางบริษัท ขอสงวนสิทธิ์ที่จะปรับราคา ตามสถานการณ์ดังกล่าว
8. เนื่องจากรายการทัวร์นี้เป็นแบบเหมาจ่ายเบ็ดเสร็จ หากท่านสละสิทธิ์การใช้บริการใดๆตามรายการ หรือถูกปฏิเสธการเข้าประเทศไม่ว่าในกรณีใดก็ตาม ทางบริษัทฯ ขอสงวนสิทธิ์ไม่คืนเงินในทุกกรณี

ทั้งนี้การเปลี่ยนแปลง แก่ไขผู้เดินทาง ขึ้นอยู่กับเงื่อนไข และ ระยะเวลาการทำงาน ของแต่ละสายการบิน, โรงแรม, รถไฟ ฯ รวมถึงขึ้นอยู่กับช่วงเทศกาล ที่ท่านจะเดินทาง โปรดสอบถาม และขอรับคำแนะนำเพิ่มเติมจากเจ้าหน้าที่ ที่ดูแลการจองทัวร์





ข้อแนะนำและแจ้งเพื่อทราบ

1. สำหรับห้องพักแบบ 3 เตียง มีบริการเฉพาะบางโรงแรมเท่านั้น กรณีเดินทางเป็นผู้ใหญ่ 3 ท่าน แนะนำให้ท่าน เปิดห้องพัก เป็น 2 ห้อง (ท่านที่พักเดี่ยวกรุณาชำระค่าพักเดี่ยวเพิ่ม)
2. กรณีเดินทางเป็นตัวกรู๊ป หากออกตัวแล้ว ไม่สามารถขอคืนเงินได้ และไม่สามารถเปลี่ยนวันเดินทางได้
3. กระเป๋าเดินทางเพื่อโหลด ท่านละ 1 ใบ น้ำหนักไม่เกิน 20 ก.ก. กระเป๋าถือขึ้นเครื่อง (Hand carry) น้ำหนักไม่เกิน 7 ก.ก.

หมายเหตุ :

1. บริษัทฯ ขอสงวนสิทธิ์ ในการเปลี่ยนแปลงรายการท่องเที่ยว กรณีที่เกิดเหตุจำเป็นสุดวิสัย อาทิ การล่าช้าของสายการบิน การนัดหยุดงาน การประท้วง ภัยธรรมชาติ การก่อจลาจล อุบัติเหตุ ปัญหาการจราจร ฯลฯ ทั้งนี้ จะคำนึงและรักษาผลประโยชน์ของผู้เดินทางไว้ให้ได้มากที่สุด
2. เนื่องจากการท่องเที่ยวนี้ เป็นการชำระแบบเหมาจ่ายกับบริษัทตัวแทนในต่างประเทศ ท่านไม่สามารถที่จะเรียกร้องเงินคืน ในกรณีที่ท่านปฏิเสธหรือสละสิทธิ์ ในการใช้บริการที่ทางทัวร์จัดให้ ยกเว้นท่านได้ทำการตกลง หรือ แจ้งให้ทราบ ก่อนเดินทาง
3. บริษัทฯ จะไม่รับผิดชอบค่าใช้จ่ายที่เกิดขึ้น หากท่านถูกปฏิเสธการตรวจคนเข้าเมือง และจะไม่คืนเงินค่าทัวร์ที่ท่านชำระมาแล้ว หากท่านถูกปฏิเสธการเข้าเมือง อันเนื่องจากการกระทำที่ส่อไปในทางผิดกฎหมาย หรือการหลบหนีเข้าเมือง
4. ในกรณีที่ท่านจะใช้หนังสือเดินทางราชการ (เล่มสีน้ำเงิน) เดินทางกับคณะ บริษัทฯ สงวนสิทธิ์ที่จะไม่รับผิดชอบ หากท่านถูกปฏิเสธการเข้าหรือออกนอกประเทศใดประเทศหนึ่ง เพราะโดยปกตินักท่องเที่ยวใช้หนังสือเดินทางบุคคลธรรมดา เล่มสีเหลือง

ผู้เดินทางที่ประสงค์จะขอคืนหนังสือเดินทางที่ผ่านการพิจารณาวิซ่าแล้ว ก่อนวันเดินทาง จะต้องชำระค่าเดินทางส่วนที่เหลือเสียก่อน (เฉพาะกรณีที่สถานทูตปล่อยเล่มคืนมาแล้วเท่านั้น)





เพื่อการเดินทางอย่างอุ่นใจ หรือ เพื่อคนที่เรารัก.. ด้วยประกันการเดินทางเสริมที่เพิ่มความคุ้มครองได้มากขึ้น...

ความคุ้มครอง / Coverage	จำนวนเงินความคุ้มครอง / Sum Insured							
	เดินทางทั่วโลก / Worldwide Plus				เดินทางในเอเชีย / Asia Plus			
	Basic	Silver	Gold	Platinum	Basic	Silver	Gold	Platinum
1. การประกันภัยอุบัติเหตุส่วนบุคคล อ.บ.1* / Personal Accident Benefit	2,000,000	2,000,000	3,000,000	5,000,000	1,000,000	2,000,000	3,000,000	5,000,000
2. ค่ารักษาพยาบาลจากอุบัติเหตุและสุขภาพ / Medical Expenses	2,000,000	2,000,000	3,000,000	5,000,000	2,000,000	2,000,000	3,000,000	5,000,000
2.1 การรักษาพยาบาลต่อเนื่องในประเทศไทย** / Follow-up treatment in Thailand	50,000	200,000	300,000	500,000	50,000	200,000	300,000	500,000
2.2 การรับการรักษาพยาบาลครั้งแรกในประเทศไทย*** / Medical treatment in Thailand	100,000	200,000	300,000	500,000	100,000	200,000	300,000	500,000
3. การเคลื่อนย้ายฉุกเฉินและการส่งศพกลับประเทศ / Evacuation and repatriation	2,000,000	2,000,000	3,000,000	5,000,000	2,000,000	2,000,000	3,000,000	5,000,000
4. การบริการความช่วยเหลือทางการแพทย์ฉุกเฉิน / Emergency Medical Assistance								
4.1 การเยี่ยมผู้เอาประกันภัยในต่างประเทศ / Compassionate visit	X	Actual Cost	Actual Cost	Actual Cost	X	Actual Cost	Actual Cost	Actual Cost
4.2 การส่งตัวผู้เยาว์กลับประเทศ / Return of minor	X	Actual Cost	Actual Cost	Actual Cost	X	Actual Cost	Actual Cost	Actual Cost
4.3 การค้นหา การช่วยชีวิต และการกู้ภัย / Search, rescue and recovery	250,000	250,000	250,000	250,000	250,000	250,000	250,000	250,000
5. การยกเลิกการเดินทาง / Trip cancellation	10,000	10,000	100,000	100,000	10,000	10,000	100,000	100,000
6. การลดจำนวนวันเดินทาง / Trip curtailment	X	X	100,000	100,000	X	X	100,000	100,000
7. ความสูญเสียหรือความเสียหายของสัมภาระในการเดินทาง / Loss or damage of personal baggage	10,000	10,000	50,000	50,000	10,000	10,000	50,000	50,000
8. การล่าช้าของการเดินทาง / Cover of delay								
8.1 การล่าช้าของระบบขนส่งมวลชน / Delays in means of public transport	X	2,000	10,000	20,000	X	2,000	10,000	20,000
8.2 การล่าช้าของสัมภาระ / Delayed collection of baggage	X	2,000	20,000	20,000	X	2,000	20,000	20,000
8.3 การจี้โดยสลัดอากาศ / Hijack	X	X	50,000	50,000	X	X	50,000	50,000
8.4 การพลาดต่อเที่ยวบิน / Missed connection - flight	X	2,000	10,000	20,000	X	2,000	10,000	20,000
9. การสูญหายของหนังสือเดินทาง / Loss of passport	X	X	5,000	5,000	X	X	5,000	5,000
10. ความรับผิดชอบต่อบุคคลภายนอก / Personal legal liability	X	1,000,000	2,000,000	5,000,000	X	1,000,000	2,000,000	5,000,000
11. ความรับผิดชอบส่วนแรกสำหรับรถเช่า / Rental car excess	X	X	10,000	20,000	X	X	10,000	20,000
12. ความคุ้มครองกีฬากอล์ฟ / Golf extension	X	X	X	20,000	X	X	X	20,000
13. เงินชดเชยรายได้ระหว่างรักษาตัวในโรงพยาบาลต่างประเทศ / Overseas hospitalization benefit	X	1,000 per day max	2,000 per day max	3,000 per day max	X	1,000 per day max	2,000 per day max	3,000 per day max
		10,000	20,000	30,000		10,000	20,000	30,000

หมายเหตุ

* อ.บ. 1 หมายถึง การเสียชีวิต การสูญเสียอวัยวะ สายตา หรือทุพพลภาพถาวร สิ้นเชิงจากอุบัติเหตุ / Loss of, dismemberment, loss of sight or total permanent disability.

** ข้อ 2.1 *** ข้อ 2.2 บริษัทจะจ่ายค่าใช้จ่าย สำหรับการรักษาพยาบาลที่เกิดขึ้นในระยะเวลา 7 วันแรก จากการเดินทางกลับประเทศไทย / 2.1, 2.2 The company shall pay such costs incurred within 7 days of the return to Thailand.





ประกันภัยการเดินทางต่างประเทศพลัส (เดินทางทั่วโลก / เดินทางเอเชีย)

จำนวนวันเดินทาง (วัน) Trip Duration (Days)	เดินทางทั่วโลก / Worldwide Plus				เดินทางในเอเชีย / Asia Plus			
	Basic	Silver	Gold	Platinum	Basic	Silver	Gold	Platinum
แผนรายเที่ยว / Single-Trip								
1-4	300	334	600	990	200	290	470	688
5-6	350	450	715	1,290	240	300	595	999
7-8	370	500	990	1,772	280	427	690	13,000
9-10	399	600	1,230	1,996	340	597	850	1,600
11-15	600	790	1,590	2,750	450	767	1,150	2,150
16-22	849	1,275	2,210	3,370	524	937	1,650	2,795
23-31	9,999	1,600	2,680	3,993	628	1,108	2,030	3,300
32-45	1,530	2,090	3,200	5,674	770	1,364	2,450	4,325
46-60	1,950	2,500	3,850	6,180	907	1,620	2,995	5,226
61-75	2,300	3,340	4,900	7,910	1,220	2,215	3,775	6,450
76-94	2,500	3,843	5,500	9,390	1,475	2,641	4,200	7,500
95-105	3,500	4,467	7,490	11,145	1,975	2,962	5,720	9,990
106-121	4,100	5,090	8,400	12,900	2,350	3,371	6,450	11,100
122-151	5,200	6,345	10,250	15,895	2,775	4,016	7,950	13,740
152-182	6,500	7,599	12,530	18,890	3,260	4,922	9,775	15,975
แผนรายปี เดินทางไม่จำกัดครั้ง แต่ครั้งไม่เกินจำนวนวันที่ระบุ / Annual Multi-Trip, max length per trip ass per pland Selected								
Annual (max 31 dats)	2000	2450	4000	5700	1200	1992	2850	4400
Annual (max 60 dats)	2500	3120	4800	7400	1600	2591	3700	6400
Annual (max 90 dats)	3600	4225	5800	10000	1900	3200	5000	8700
Annual (max 120 dats)	5750	6427	9000	13990	2650	4038	7100	12210
Annual (max 365 dats)	15500	19000	26200	44000	5925	10785	22000	35150

* เบี้ยประกันภัยข้างต้น สำหรับผู้เอาประกันภัยไม่เกิน 75 ปี รวมภาษีอากรแถมปีแล้ว / Premium shown is for insured up to 75 yrs of age includes tax and stamp.

* สำหรับผู้เอาประกันภัยที่มีอายุ 76 ปีขึ้นไป เบี้ยประกันภัยจะเพิ่มขึ้นเป็น 2 เท่าของเบี้ยประกันภัยที่ระบุในตาราง / For insured 76 yrs and above, premium will be two times the amount shown in the table.

ความคุ้มครองพิเศษ / Special Coverages

คุ้มครองการรักษาสูงถึง 5,000,000 บาท

- คุ้มครองค่ารักษาพยาบาลจากอุบัติเหตุและเจ็บป่วย
- Covers medical expenses from injuries and illness up to 5,000,000 baht.

รักษาฟัน 16,000 บาท

- คุ้มครองค่ารักษาพยาบาลฟันเพื่อบรรเทาความเจ็บปวดที่ต่างประเทศ ได้ถึง 16,000 บาท
- Dental treatment cover for relief of pain up to 16,000 baht.

ไม่ต้องสำรองจ่าย รักษาได้ทุก สม.

- คุ้มครองค่ารักษาพยาบาลทั้ง IPD, OPD
- You don't have to advance mo
- Free choice of hospital. Covers medical expenses for inpatient and outpatient treatment.

คุ้มครองกีฬาเสี่ยงภัย

- คุ้มครองค่ารักษาพยาบาลการบาดเจ็บจากกีฬาเสี่ยงภัย เช่น ดำน้ำ เล่นสกี เจ็ทโบ๊ท บันจี้จัมพ์
- Coverage includes medical expenses for injuries from certain high-risk sports such as diving, skiing, or bungee jumping.

ไม่จำกัดอายุ

- ไม่จำกัดอายุผู้ทำประกันภัย • No age limit

ช่วยเหลือ 24 ชั่วโมง

- ศูนย์ให้ความช่วยเหลือฉุกเฉินทางการแพทย์และการเดินทางทั่วโลก
- +66 (2) 696 3650
- 24 hours. Worldwide emergency call center
- +66 (2) 696 3650

สนใจ “ประกันภัยการเดินทางทั่วโลก” โปรดแจ้งเจ้าหน้าที่ ผู้ดูแลการจองทัวร์ ล่วงหน้าก่อนเดินทาง ไม่น้อยกว่า 1 สัปดาห์ และกรุณาชำระค่าประกันภัยการเดินทาง ยอดเต็มจำนวน หลังจากส่งรายชื่อผู้เอาประกันภัยแล้ว



ชื่อประกันภัย โทร 0 2116 6395 (auto)

