



ทัวร์ไทย ภาคใต้ ดำน้ำชมปะการัง ตะรุเตา - หลีเป๊ะ 5 วัน 2 คืน

เดินทางด้วยรถโค้ชปรับอากาศ

เรา ขอนำท่านสู่หมู่เกาะที่อยู่ใต้สุดของประเทศ ในอดีตเคยเป็นที่คุมขังของนักโทษการเมือง จนได้ชื่อว่า นรกตะรุเตา แต่ปัจจุบันกลายเป็น สวรรค์ตะรุเตา หมู่เกาะที่หนาแน่นไปด้วยเวียงอ่าว ชายหาดที่ขาวละเอียดดั่งแป้ง ป่าปะการังที่สมบูรณ์ ดงปะการังอ่อน และหนาแน่นด้วยฝูงปลา ทศนียภาพอันแปลกตาเป็นซุ้มประติมากรรมที่ เกาะไข่ หาดหินงาม ที่ลือชื่อ แต่สุดท้ายอดตะไง๊ะ เราจะพาท่านชอกแซก เจาะลึกไม่ใช่พบหมู่เกาะนี้เพียงแค่ม่านทางเท่านั้น ยังพาท่านไปสำรวจแหล่งปะการัง ท่ามกลางธรรมชาติ ที่สวยงาม

คณะออกเดินทาง 30 ท่านขึ้นไป มีเจ้าหน้าที่อำนวยความสะดวก

อัตรานี้ไม่รวม ทิปมัคคุเทศก์ และพนักงานขับรถ วันละ 100 บาท ตลอดทริป 500 บาท ต่อผู้เดินทาง

หลังจากท่านทำการจองทัวร์แล้ว ทางบริษัทฯจะถือว่าท่านเข้าใจ และพร้อมปฏิบัติตามเงื่อนไขดังกล่าวเพื่อประโยชน์ของผู้เดินทาง โปรดศึกษาเงื่อนไขการจองทัวร์ และการยกเลิกทัวร์ ที่ระบุในรายการทั้งหมด

กำหนดการเดินทาง วันที่ 11-15 เม.ย. 63

ราคา 6,999.- (นอนห้องพัดลม)

ราคา 7,999.- (นอนห้องแอร์)

สรุปการเดินทางโดยย่อ

วันที่1	กรุงเทพฯ(สวนลุมพินี)
วันที่2	ท่าเรือปากบารา จ.สตูล - เกาะตะรุเตา - นมัสการเจ้าพ่อตะรุเตา - ซุ้มประติมากรรมคล้ายวงช้าง - เกาะไข่ - เล่นน้ำชายหาดบนเกาะหลีเป๊ะ
วันที่3	หลีเป๊ะ - ดำน้ำตื้นตามเกาะ - ร่องน้ำจาบัง - หินงาม - เกาะราวี - เกาะอาดัง
วันที่4	เกาะหลีเป๊ะ - ท่าเทียบเรือปากบารา - วัดพระธาตุไชยา สุราษฎร์ธานี
วันที่5	กรุงเทพฯ(สวนลุมพินี)

วันแรก กรุงเทพฯ - ตรัง

17.00 น. พร้อมกันที่ [สวนลุมพินี](#) ฝั่งตรงข้ามโรงพยาบาลจุฬา ต้อนรับโดยเจ้าหน้าที่ อย่างอบอุ่น

17.30 น. ออกเดินทางโดยรถโค้ชปรับอากาศ ฟังเรื่องราวจากมัคคุเทศก์ **รับประทานอาหารค่ำ(1)**ที่ **ภัตตาคาร นิวรสทิพย์** (เซทเมนู) (พักค้างคืนบนรถ)

วันที่สอง ตรัง - สตูล - ท่าเรือปากบารา - เกาะตะรุเตา - เจ้าพ่อตะรุเตา - เกาะไข่

07.00 น. อรุณสวัสดิ์ ณ จ.ตรัง **รับประทานอาหารเช้า(2)**ที่ ห้องอาหารของโรงแรม และให้ท่านได้ทำธุระส่วนตัว

08.00 น. เดินทางสู่ ท่าเรือปากบารา จ.สตูล

10.00 น. คณะเดินทางถึงท่าเทียบเรือปากบารา อำเภอลงู จังหวัดสตูล





- 11.00 น. นำคณะลงเรือสปีดโบ๊ท มุ่งหน้าสู่เกาะตะรุเตา สัมผัสธรรมชาติอันอุดมสมบูรณ์ของท้องทะเลอันดามัน
- 12.00 น. เดินทางถึง **เกาะตะรุเตา** นำท่านนมัสการศาลเจ้าพ่อตะรุเตา สมควรแก่เวลานำท่านแวะชมซุ้มประตูหินคล้ายวงช้าง ซึ่งเรียกว่า **เกาะไข (ซุ้มประตูแห่งรัก)** สัมผัสน้ำทะเลใส สีเขียวมรกต ซึ่งเป็นสัญลักษณ์ของจังหวัดสตูล ให้ท่านได้ถ่ายภาพไว้เป็นที่ระลึก สมควรแก่เวลานำท่านเดินทางสู่เกาะหลีเป๊ะ
- 13.00 น. คณะเดินทางถึง **เกาะหลีเป๊ะ** นำคณะเข้าที่พัก **วารินทร์ บีช รีสอร์ท บริการอาหารเที่ยง(SET BOX) มื้อที่3** ให้ท่านได้อิสระกับการเล่นน้ำชายหาดบนเกาะหลีเป๊ะ น้ำทะเลสีฟ้าคราม สดใส ชมพระอาทิตย์ตกยามเย็นซึ่งสวยงามมาก
- 17.00 น. นำทุกท่านเดินทางสู่ หาดชันเซ็ท จุดชมพระอาทิตย์ตกที่สวยงามที่สุดบนเกาะหลีเป๊ะ อิสระให้ท่านเก็บภาพความประทับใจ
- 18.00 น. จากนั้นนำท่านเดินทางสู่ถนนคนเดินหลีเป๊ะ **อิสระอาหารค่ำ ตามอัธยาศัย** หลังจากอิมมอร์รอยกับอาหารมื้อค่ำท่านได้ดื่มด่ำกับบรรยากาศยามค่ำคืนของเกาะหลีเป๊ะ ...พักผ่อน ตามอัธยาศัย
- พักค้างแรม ณ วารินทร์ รีสอร์ท เกาะหลีเป๊ะ ระดับ3ดาวหรือเทียบเท่า ห้องละ2 - 3ท่าน**



วันที่สาม หลีเป๊ะ - ดำน้ำตามเกาะ - ร่องน้ำจาบัง - หินงาม - เกาะราวี - เกาะอาดัง

- 07.00 น. **รับประทานอาหารเช้า (4) ณ ร้านอาหารรีสอร์ท**
- 09.00 น. หลังอิมมอร์รอยกับอาหารมื้อเช้า นำท่านเดินทางด้วยเรือหางยาว(ส่วนตัว) ดำน้ำดูปะการังน้ำตื้นหลากสีสันปะการังเขากวาง ปะการังสมอง หรือปะการังอ่อน ณ **ร่องน้ำจาบัง** ประจูดั่งสวรรค์แห่งโลกใต้น้ำ ชมฝูงปลานานาชนิด เล่นน้ำทะเลสีฟ้าครามที่ค่อยๆ ไล่โทนมาจนเป็นสีมรกต ...อิสระกับการพักผ่อนตามอัธยาศัยจากนั้นนำท่านเดินทางสู่ **เกาะหินงาม** ชมหาดหินงาม อันเกิดจากธรรมชาติสร้างมา(ห้ามนำเก็บออกมา) เมื่อคลื่นซัดกระทบหิน จะเกิดความแวววาวของหินที่กระทบแสงแดดและคลื่นทะเลสวยงามมาก จากนั้นนำท่านเดินทางสู่ **หาดทรายขาว เกาะราวี**
- 12.00 น. คณะเดินทางถึง **หาดทรายขาว เกาะราวี รับประทานอาหารกลางวัน (5)SET BOX** พร้อมสัมผัสหาดทรายขาวเนียนดุจแป้ง น้ำทะเลสีเขียวมรกต ซึ่งหาดู ได้ยากมาก
- บ่าย นำคณะออกเดินทางจากเกาะราวี ไปดำน้ำดูปะการังที่ **เกาะยาง** นำท่านสัมผัสโลกใต้ทะเล จากนั้นเดินทางสู่ **อ่าวสอง เกาะอาดัง** จุดดำน้ำอีก1จุดที่มีปะการังที่สวยงาม ชมความงามของธรรมชาติที่สร้างสรรค์ไว้อย่างลงตัว สมควรแก่เวลานำท่านกลับเกาะหลีเป๊ะ เข้าที่พัก พักผ่อนตามอัธยาศัย
- 18.00 น. **อิสระอาหารค่ำ ณ ถนนคนเดินเกาะหลีเป๊ะ**
- พักค้างแรม ณ วารินทร์ รีสอร์ท เกาะหลีเป๊ะ ระดับ3ดาวหรือเทียบเท่า ห้องละ2 - 3ท่าน**

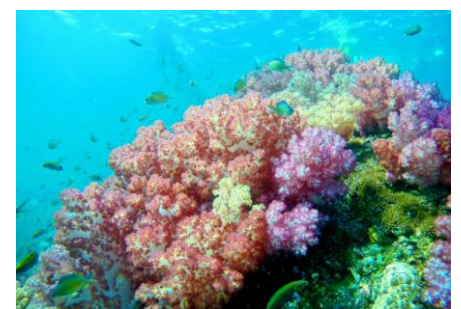



วันที่สี่ เกาะหลีเป๊ะ - ท่าเทียบเรือปากบารา

- 07.00 น. อรุณสวัสดิ์ยามเช้า **รับประทานอาหารเช้า (6) ณ ร้านอาหารของรีสอร์ท**
- 08.00 น. หลังอาหารเช้าให้ท่านได้ถ่ายรูปเก็บภาพความประทับใจก่อนอำลาเกาะหลีเป๊ะ
- 09.30 น. นำท่านเดินทางกลับสู่ท่าเรือปากบารา สปีดโบ๊ท (จอย)
- 11.30 น. เดินทางถึงท่าเทียบเรือปากบารา นำท่านขึ้นรถโค้ช
- 12.00 น. **รับประทานอาหารกลางวัน(7) ร้านอาหารท้องถิ่น**
- บ่าย นำท่านเดินทางกลับสู่กรุงเทพมหานคร ระหว่างทางแวะ สักการะสิ่งศักดิ์สิทธิ์คู่บ้านคู่เมืองชาวสุราษฎร์ธานี ณ **วัดพระธาตุไชยา** ซี่งของฝากไข่เค็มตามอัยาศัย
- 19.00 น. **รับประทานอาหารค่ำ(8)ที่** พลับพลาซีฟู้ด แล้วเดินทางกลับ

วันที่ห้า กรุงเทพมหานคร

- 07.00 น. เดินทางถึง กรุงเทพฯ โดยสวัสดิภาพ.....
- หมายเหตุ** รายการนี้อาจเปลี่ยนแปลงได้ตามความเหมาะสม แต่คำนึงถึงลูกค้าเป็นหลัก
- สิ่งที่ควรนำติดตัว** ครีมกันแดด ยาประจำตัว กล้องถ่ายรูป รองเท้าแตะ และหัวใจที่รักธรรมชาติ

โปรแกรมอาจมีการเปลี่ยนแปลงได้ตามความเหมาะสม โดยคำนึงถึงผลประโยชน์ของลูกค้าเป็นสำคัญ

อัตราค่าบริการ ต่อท่าน งดแลมกระเป่า วันที่ 11-15 เม.ย. 63
สงวนสิทธิยกเลิกการเดินทางหากสมาชิกไม่ถึง 30 ท่าน

วารินทร์ รีสอร์ท ห้องแอร์ ท่านละ 7,999 บาท	วารินทร์ รีสอร์ท ห้องพัดลม ท่านละ 6,999 บาท
 	 

เพื่อประโยชน์ของผู้เดินทาง โปรดศึกษาเงื่อนไขการจองทัวร์ และการยกเลิกทัวร์ ที่ระบุในรายการทั้งหมด
หลังจากท่านทำการจองทัวร์แล้ว ทางบริษัทฯจะถือว่าท่านเข้าใจ และพร้อมปฏิบัติตามเงื่อนไขดังกล่าว

อัตรานี้รวม

- รถโค้ชปรับอากาศ พร้อมห้องสุขภัณฑ์
- เรือท่องเที่ยวชมหมู่เกาะตะรุเตา - เกาะหลีเป๊ะ
- อาหารตามรายการที่ระบุ และ เครื่องดื่มตลอดการเดินทาง
- ที่พัก เกาะหลีเป๊ะ ที่พัก วารินทร์ รีสอร์ท 2 คืน (ตามราคาที่ท่านเลือก)
- วงเงินประกันชีวิต 1,000,000 บาท,วงเงินอุบัติเหตุ 100,000 บาท





- มีคัคเทศก์ และผู้ช่วย
- ค่าธรรมเนียมเข้าชมอุทยานทุกราายการ

อัตรานี้ไม่รวม

- ค่าใช้จ่ายที่นอกเหนือจากรายการ เช่นค่าโทรศัพท์ , ค่าซักรีด
- ภาษีมูลค่าเพิ่ม 7% และ ภาษีหัก ณ ที่จ่าย 3% (กรณีต้องการใบเสร็จ)
- ค่าเครื่องดื่มที่มีแอลกอฮอล์ และอาหารที่สั่งเพิ่ม
- ค่าทิปมีคัคเทศก์และคนขับ 500 บาท ต่อ1 ท่าน ต่อทริป

เงื่อนไขการจอง และ การชำระเงิน

1. กรุณาชำระค่ามัดจำทัวร์ 1,500 บาท/ท่าน ภายใน 2 วันทำการนับจากวันจองทัวร์ พร้อมส่งสำเนาหนังสือเดินทาง (ที่ไม่หมดอายุภายใน 6 เดือน นับจากวันเริ่มเดินทาง/หนังสือเดินทางเล่มใหม่สามารถเดินทางได้เลย) เพื่อนำส่งประกันการเดินทาง และหลักฐานโอนเงินมาได้ที่ Fax 0 2116 6423
2. ค่าทัวร์ส่วนที่เหลือชำระก่อนการเดินทางไม่น้อยกว่า 20 วันทำการ (ในช่วงปกติ) หรือชำระก่อนการเดินทางไม่น้อยกว่า 25 วันทำการ (ในช่วงเทศกาล หรือเมื่อสายการบินเร่งออกบัตรโดยสาร) หรือตามวันเรียกเก็บเงินที่ระบุ (การไม่ชำระเงินค่ามัดจำหรือชำระไม่ครบ หรือเช็คธนาคารถูกระงับการจ่ายไม่ว่าด้วยสาเหตุใดใด ผู้จัดมีสิทธิยกเลิกการจัดหรือยกเลิกการเดินทาง)

*** กรณีจองทัวร์ล่วงหน้าน้อยกว่า 20 วันทำการ โปรดชำระค่าทัวร์ยอดเต็มจำนวน**

การคืนบัตรเดินทาง

- แจ้งล่วงหน้า ก่อนการเดินทาง 1 เดือน คืนหมด
- ก่อนเดินทาง 15 วัน (ทำการ) ยึดมัดจำ
- แจ้งภายใน 15 วัน (ทำการ) ไม่คืนเงินทุกกรณี

เงื่อนไขและความรับผิดชอบ

บริษัทเป็นเพียงตัวแทนรับจองแพ็คเกจทัวร์ สายการบิน และ ตัวแทนการท่องเที่ยวในต่างประเทศ ซึ่งไม่อาจรับผิดชอบต่อความเสียหายต่างๆ ที่อยู่เหนือการควบคุมของเจ้าหน้าที่บริษัทฯ อาทิ การนัดหยุดงาน การจลาจล เปลี่ยนแปลงกำหนดเวลาในตารางบิน ภัยธรรมชาติ ฯลฯ หรือค่าใช้จ่ายเพิ่มเติมที่เกิดขึ้นทั้งทางตรงหรือทางอ้อม เช่น การเจ็บป่วย การถูกทำร้าย การสูญหาย ความล่าช้าหรือจากอุบัติเหตุต่างๆ ฯลฯ และการตอบปฏิเสธการเข้า และออกเมืองของเจ้าหน้าที่ตรวจคนเข้าหรือออกเมือง อันเนื่องมาจากมีสิ่งผิดกฎหมาย หรือเอกสารการเดินทางไม่ถูกต้อง หรือการถูกปฏิเสธในกรณีอื่นๆ



eTravelWay.com
ราคาตัวต่อถูกที่สุด!!

- ✓ จ่ายค่าตัวเครื่องบินและบอกรประเทศ
- ✓ จ่ายเงินบางส่วนไว้ด้วยระบบรักษาความปลอดภัยกับข้อมูล
- ✓ ไม่ต้องเดินทางมารับตัว ประหยัดเวลาได้มาก

ตอบคำถามทุกข้อสงสัยสามารถสอบถามได้ทันที
เจ้าหน้าที่พร้อมให้บริการเวลาเกิดปัญหา

Facebook: eTravelWay | Tel.: 0 2116 6395 | LINE: @etravelway





เพื่อการเดินทางอย่างอุ่นใจ หรือ เพื่อคนที่เรารัก..ด้วยประกันการเดินทางเสริมที่เพิ่มความคุ้มครองได้มากขึ้น...

ความคุ้มครอง / Coverage	จำนวนเงินความคุ้มครอง / Sum Insured							
	เดินทางทั่วโลก / Worldwide Plus				เดินทางในเอเชีย / Asia Plus			
	Basic	Silver	Gold	Platinum	Basic	Silver	Gold	Platinum
1. การประกันภัยอุบัติเหตุส่วนบุคคล อ.บ.1* / Personal Accident Benefit	2,000,000	2,000,000	3,000,000	5,000,000	1,000,000	2,000,000	3,000,000	5,000,000
2. ค่ารักษาพยาบาลจากอุบัติเหตุและสุขภาพ / Medical Expenses	2,000,000	2,000,000	3,000,000	5,000,000	2,000,000	2,000,000	3,000,000	5,000,000
2.1 การรักษาพยาบาลต่อเนื่องในประเทศไทย** / Follow-up treatment in Thailand	50,000	200,000	300,000	500,000	50,000	200,000	300,000	500,000
2.2 การรับการรักษาพยาบาลครั้งแรกในประเทศไทย*** / Medical treatment in Thailand	100,000	200,000	300,000	500,000	100,000	200,000	300,000	500,000
3. การเคลื่อนย้ายฉุกเฉินและการส่งศพกลับประเทศ / Evacuation and repatriation	2,000,000	2,000,000	3,000,000	5,000,000	2,000,000	2,000,000	3,000,000	5,000,000
4. การบริการความช่วยเหลือทางการแพทย์ฉุกเฉิน / Emergency Medical Assistance								
4.1 การเยี่ยมผู้เอาประกันภัยในต่างประเทศ / Compassionate visit	X	Actual Cost	Actual Cost	Actual Cost	X	Actual Cost	Actual Cost	Actual Cost
4.2 การส่งตัวผู้เยาว์กลับประเทศ / Return of minor	X	Actual Cost	Actual Cost	Actual Cost	X	Actual Cost	Actual Cost	Actual Cost
4.3 การค้นหา การช่วยชีวิต และการกู้ภัย / Search, rescue and recovery	250,000	250,000	250,000	250,000	250,000	250,000	250,000	250,000
5. การยกเลิกการเดินทาง / Trip cancellation	10,000	10,000	100,000	100,000	10,000	10,000	100,000	100,000
6. การลดจำนวนวันเดินทาง / Trip curtailment	X	X	100,000	100,000	X	X	100,000	100,000
7. ความสูญเสียหรือความเสียหายของสัมภาระในการเดินทาง / Loss or damage of personal baggage	10,000	10,000	50,000	50,000	10,000	10,000	50,000	50,000
8. การล่าช้าของการเดินทาง / Cover of delay								
8.1 การล่าช้าของระบบขนส่งมวลชน / Delays in means of public transport	X	2,000	10,000	20,000	X	2,000	10,000	20,000
8.2 การล่าช้าของสัมภาระ / Delayed collection of baggage	X	2,000	20,000	20,000	X	2,000	20,000	20,000
8.3 การจี้โดยสลัดอากาศ / Hijack	X	X	50,000	50,000	X	X	50,000	50,000
8.4 การพลาดต่อเที่ยวบิน / Missed connection - flight	X	2,000	10,000	20,000	X	2,000	10,000	20,000
9. การสูญหายของหนังสือเดินทาง / Loss of passport	X	X	5,000	5,000	X	X	5,000	5,000
10. ความรับผิดต่อบุคคลภายนอก / Personal legal liability	X	1,000,000	2,000,000	5,000,000	X	1,000,000	2,000,000	5,000,000
11. ความรับผิดส่วนแรกสำหรับรถเช่า / Rental car excess	X	X	10,000	20,000	X	X	10,000	20,000
12. ความคุ้มครองกีฬาอล์ฟ / Golf extension	X	X	X	20,000	X	X	X	20,000
13. เงินชดเชยรายได้ระหว่างรักษาตัวในโรงพยาบาลต่างประเทศ / Overseas hospitalization benefit	X	1,000 per day max	2,000 per day max	3,000 per day max	X	1,000 per day max	2,000 per day max	3,000 per day max
		10,000	20,000	30,000		10,000	20,000	30,000

หมายเหตุ

* อ.บ. 1 หมายถึง การเสียชีวิต การสูญเสียอวัยวะ สายตา หรือทุพพลภาพถาวร สิ้นเชิงจากอุบัติเหตุ / Loss of, dismemberment, loss of sight or total permanent disability.

** ข้อ 2.1 *** ข้อ 2.2 บริษัทจะจ่ายค่าใช้จ่าย สำหรับการรักษาพยาบาลที่เกิดขึ้นในระยะเวลา 7 วันแรก จากการเดินทางกลับประเทศไทย / 2.1, 2.2 The company shall pay such costs incurred within 7 days of the return to Thailand.





ประกันภัยการเดินทางต่างประเทศพลัส (เดินทางทั่วโลก / เดินทางเอเชีย)

จำนวนวันเดินทาง (วัน) Trip Duration (Days)	เดินทางทั่วโลก / Worldwide Plus				เดินทางในเอเชีย / Asia Plus			
	Basic	Silver	Gold	Platinum	Basic	Silver	Gold	Platinum
แผนรายเที่ยว / Single-Trip								
1-4	300	334	600	990	200	290	470	688
5-6	350	450	715	1,290	240	300	595	999
7-8	370	500	990	1,772	280	427	690	13,000
9-10	399	600	1,230	1,996	340	597	850	1,600
11-15	600	790	1,590	2,750	450	767	1,150	2,150
16-22	849	1,275	2,210	3,370	524	937	1,650	2,795
23-31	9,999	1,600	2,680	3,993	628	1,108	2,030	3,300
32-45	1,530	2,090	3,200	5,674	770	1,364	2,450	4,325
46-60	1,950	2,500	3,850	6,180	907	1,620	2,995	5,226
61-75	2,300	3,340	4,900	7,910	1,220	2,215	3,775	6,450
76-94	2,500	3,843	5,500	9,390	1,475	2,641	4,200	7,500
95-105	3,500	4,467	7,490	11,145	1,975	2,962	5,720	9,990
106-121	4,100	5,090	8,400	12,900	2,350	3,371	6,450	11,100
122-151	5,200	6,345	10,250	15,895	2,775	4,016	7,950	13,740
152-182	6,500	7,599	12,530	18,890	3,260	4,922	9,775	15,975
แผนรายปี เดินทางไม่จำกัดครั้ง แต่ครั้งไม่เกินจำนวนวันที่ระบุ / Annual Multi-Trip, max length per trip ass per pland Selected								
Annual (max 31 dats)	2000	2450	4000	5700	1200	1992	2850	4400
Annual (max 60 dats)	2500	3120	4800	7400	1600	2591	3700	6400
Annual (max 90 dats)	3600	4225	5800	10000	1900	3200	5000	8700
Annual (max 120 dats)	5750	6427	9000	13990	2650	4038	7100	12210
Annual (max 365 dats)	15500	19000	26200	44000	5925	10785	22000	35150

* เบี้ยประกันภัยข้างต้น สำหรับผู้เอาประกันภัยอายุไม่เกิน 75 ปี รวมภาษีอากรแสตมป์แล้ว / Premium shown is for insured up to 75 yrs of age includes tax and stamp.

* สำหรับผู้เอาประกันภัยที่มีอายุ 76 ปีขึ้นไป เบี้ยประกันภัยจะเพิ่มขึ้นเป็น 2 เท่าของเบี้ยประกันภัยที่ระบุในตาราง / For insured 76 yrs and above, premium will be two times the amount shown in the table.

ความคุ้มครองพิเศษ / Special Coverages

คุ้มครองค่ารักษาสูงถึง 5,000,000 บาท

- คุ้มครองค่ารักษาพยาบาลจากอุบัติเหตุและเจ็บป่วย
- Covers medical expenses from injuries and illness up to 5,000,000 baht.

รักษาฟัน 16,000 บาท

- คุ้มครองค่ารักษาพยาบาลฟันเพื่อบรรเทาความเจ็บปวดที่ต่างประเทศ ได้ถึง 16,000 บาท
- Dental treatment cover for relief of pain up to 16,000 baht.

ไม่ต้องสำรองจ่าย รักษาได้ทุก สม.

- คุ้มครองค่ารักษาพยาบาลทั้ง IPD, OPD
- You don't have to advance mo
- Free choice of hospital. Covers medical expenses for inpatient and outpatient treatment.

คุ้มครองกีฬาเสี่ยงภัย

- คุ้มครองค่ารักษาพยาบาลการบาดเจ็บจากกีฬาเสี่ยงภัย เช่น ดำน้ำ เล่นสกี เจ็ทโบ๊ท บันจี้จัมพ์
- Coverage includes medical expenses for injuries from certain high-risk sports such as diving, skiing, or bungee jumping.

ไม่จำกัดอายุ

- ไม่จำกัดอายุผู้ทำประกันภัย • No age limit

ช่วยเหลือ 24 ชั่วโมง ทั่วโลก

- ศูนย์ให้ความช่วยเหลือฉุกเฉินทางการแพทย์และการเดินทางทั่วโลก
- 24 hours. Worldwide emergency call center

สนใจ “ประกันภัยการเดินทางทั่วโลก” โปรดแจ้งเจ้าหน้าที่ ผู้ดูแลการจองทัวร์ ล่วงหน้าก่อนเดินทาง ไม่น้อยกว่า 1 สัปดาห์ และกรุณาชำระค่าประกันภัยการเดินทาง ยอดเต็มจำนวน หลังจากส่งรายชื่อผู้เอาประกันภัยแล้ว



ชื่อประกันภัย โทร 0 2116 6395 (auto)

