



ทัวร์ไทยภาคใต้ ภูเก็ต เกาะพีพี พังงา 3 วัน 2 คืน

โดยเครื่องบินสายการบินไทยแอร์เอเชีย (FD) และ รถบัสปรับอากาศที่ จ.ภูเก็ต

ดึกชิโนโปรตุกีส - พิพิธภัณฑ์ไทยหัวภูเก็ต - เขารัง - วัดฉลอง - ภูเก็ตแฟนตาซี

เกาะพีพี - เล่นน้ำดำน้ำชมปะการัง - พังงา - ถ้ำลอด - เขาพิงกัน - เขาตาปู - เกาะปันหยี

พัก โรงแรมภูเก็ตออร์คิด รีสอร์ท แอนด์ สปา 2 คืน

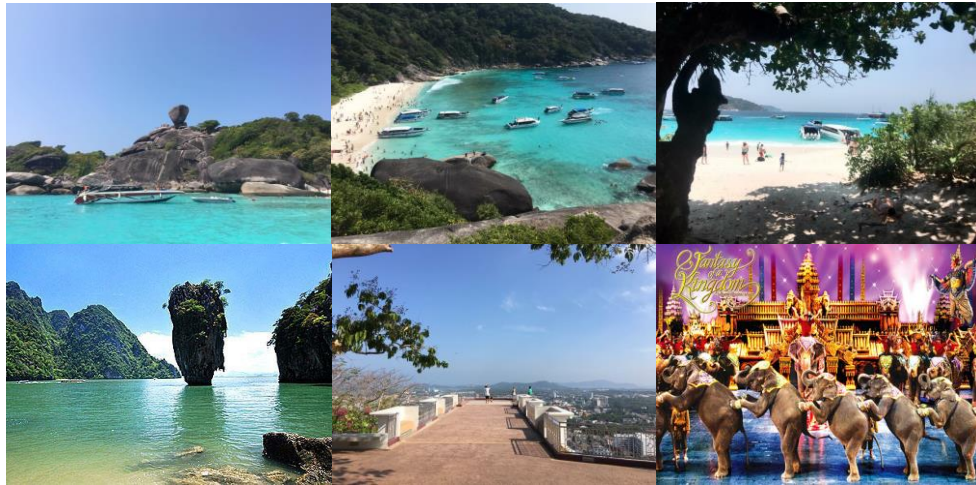

ไม่รวมค่าทิปมัคคุเทศก์ และพนักงานขับรถ อันเห็นสมควรด้วยน้ำใจของท่าน

เพื่อประโยชน์ของผู้เดินทาง โปรดศึกษาเงื่อนไขการจองทัวร์ และการยกเลิกทัวร์ ที่ระบุในรายการ ทั้งหมดหลังจากท่านทำการจองทัวร์แล้ว ทางบริษัทฯจะถือว่าท่านเข้าใจ และพร้อมปฏิบัติตามเงื่อนไขดังกล่าว

กำหนดการเดินทางวันที่ 12-14 เม.ย.63 เทศกาลวันสงกรานต์

ราคา 14,900.-

สรุปการเดินทางโดยย่อ

วันที่1	กรุงเทพฯ(สนามบินดอนเมือง) - สนามบินภูเก็ต - ท่าเรือสุระกุล - ล่องอ่าวพังงา - ถ้ำลอด - เขาพิงกัน - เขาตาปู - เกาะปันหยี
วันที่2	เรือซีแองเจิล - หมู่เกาะพีพี - ชมอ่าวมาหยา - ทะเลใน - ดำน้ำชมปะการัง - เกาะพีพีตอน - กลับสาทำเรือหาดกมลาภูเก็ต - โชว์ภูเก็ตแฟนตาซี
วันที่3	แหลมพรหมเทพ - วัดฉลอง - พิพิธภัณฑ์ภูเก็ตไทยหัว - สนามบินภูเก็ต - กรุงเทพฯ(สนามบินดอนเมือง)

วันแรกของการเดินทาง

วันอาทิตย์ 12 เมษายน 2563

ท่าอากาศยานดอนเมือง - ภูเก็ต - ล่องอ่าวพังงา - ถ้ำลอด - เขาพิงกัน - เขาตาปู - เกาะปันหยี - หาดกระรน

05.30 น. คณะเดินทางพร้อมกันที่ ท่าอากาศยานดอนเมือง อาคารผู้โดยสารขาออก อาคาร 2 ทางเข้าประตูที่

9 - 10 เคาน์เตอร์สายการบินไทยแอร์เอเชีย สังเกตป้ายต้อนรับ "แดงโมทัวร์" มัคคุเทศก์และเจ้าหน้าที่ส่ง





กรุ๊ป คอยต้อนรับท่านที่หน้าทางเข้าเคาน์เตอร์เช็คอิน และอำนวยความสะดวกเรื่องบัตรโดยสารที่นั่งและ
โพลิตสัมภาระ แล้วเดินเข้าสู่ประตูทางออกขึ้นเครื่อง

07.35 น. นำท่านเหิรฟ้าสู่ **จังหวัดภูเก็ต** โดยเครื่องบิน **สายการบินแอร์เอเชีย เที่ยวบินที่ FD3001**

09.00 น. เดินทางถึง **ท่าอากาศยานภูเก็ต** ให้ท่านรับสัมภาระจากสายพานรับกระเป๋า แล้วนำท่านขึ้นรถบัสปรับอากาศ
เดินทางสู่ **ท่าเรือสุระกุล**

10.00 น. ถึงท่าเรือ นำท่านลงเรือท่องเที่ยว **ล่องอ่าวพังงา** ชมธรรมชาติอันอุดมสมบูรณ์ของป่าชายเลน ที่สมบูรณ์
ที่สุดของประเทศ และประกอบไปด้วยทิวทัศน์ของเขาหินปูน รูปร่างแปลกตา **ชมถ้ำลอด** สัญลักษณ์
ของอ่าวพังงา ชมหินงอกหินย้อยที่อยู่ภายในถ้ำ ที่เรือสามารถลอดผ่านไปได้ และผ่านชม **เกาะนมสาว**
(เกาะอกนางเมรี) ที่เป็นที่มาของนิทานพื้นบ้าน “พระรถ เมรี” นำท่านขึ้น **เขาพิงกัน** ชมความมหัศจรรย์
ของเขาพิงกัน และ **เขาตะปู** ที่อยู่ไม่ไกลกันนัก

กลางวัน **บริการอาหารกลางวัน(1) ที่ร้านอาหารบนเกาะปันหยี** หลังอาหารมีเวลาให้ท่านได้เดินเที่ยวบน
หมู่บ้านเกาะปันหยี เดินชมโรงเรียน สนามฟุตบอลลอยน้ำแห่งเดียวในเมืองไทย เลือกซื้อสินค้าอาหารทะเลตาก
แห้งเป็นของฝากคนทางบ้าน

14.30 น. เดินทางกลับสู่ **ท่าเรือ** แวะให้ท่านชมภาพเขียนสีสมัยโบราณ ที่ **เขาเขียน**

15.30 น. ถึงท่าเรือ นำท่านขึ้นรถบัสคันเดิม เดินทางเข้าสู่ **ตัวเมืองภูเก็ต** ชมสะพานเทพกษัตริย์ตรี นำท่านถ่ายรูป
ที่ **สะพานสารสินเดิม** ซึ่งเป็นจุดชมวิวทิวทัศน์ทะเลอันดามัน ที่เชื่อมจังหวัดพังงาและภูเก็ต ให้ท่านถ่ายรูป
ตามอิสระ

ค่ำ **บริการอาหารค่ำ(2) ที่ร้านอาหาร** หลังอาหารนำท่านเดินทางเข้าสู่ที่พัก

19.30 น. เช็คอินเข้าสู่ที่พัก **โรงแรมภูเก็ตออเคซ็อง รีสอร์ท แอนด์ สปา** เชิญท่านพักผ่อนยามค่ำคืนตามอิสระ
ที่พัก **โรงแรมภูเก็ตออเคซ็อง รีสอร์ท แอนด์ สปา**

วันที่สองของการเดินทาง

วันเสาร์ที่ 13 เมษายน 2563

ภูเก็ต - เรือซีแองเจิล - หมู่เกาะพีพี - ชมอ่าวมาหยา - ทะเลใน - เล่นน้ำ - ดำน้ำชมปะการัง - เกาะพีพีตอน - ไขว้ภูเก็ต
แพนตาซี

เช้า **บริการอาหารเช้า(3) ที่ห้องอาหารของโรงแรม**

07.00 น. นำท่านขึ้นรถบัสปรับอากาศ เดินทางสู่ **ท่าเรือซีแองเจิล** ในเมืองภูเก็ต

08.00 น. ถึง **ท่าเทียบเรือซีแองเจิล** มัคคุเทศก์ติดสติ๊กเกอร์ของเรือ ให้กับท่าน จากนั้นขึ้นเรือท่องเที่ยวปรับอากาศ **Sea
Angle** เพื่อเดินทางสู่ **หมู่เกาะพีพี** บริการอาหารว่างและเครื่องดื่ม ที่เคาน์เตอร์บนเรือ

10.30 น. ถึง **เกาะพีพีเล** เรือจะนำท่านชมความงามรอบเกาะ ชมอ่าวต่างๆที่มีความสวยงามของเกาะพีพี น้ำทะเลใสราว
กับมรกต อาทิ อ่าวมาหยา สถานที่ถ่ายทำภาพยนตร์เรื่อง **The Beach** ที่โด่งดัง **ชมอ่าวโล๊ะซามะ**
อ่าวปิเละ(ทะเลใน) จากบนเรือซีแองเจิล และให้ท่านได้สนุกสนานกับการ **ดำน้ำชมปะการังน้ำตื้น** ชมแนว
ปะการัง และฝูงปลาทะเลสีส้มสวยงามมากมาย หรือสนุกสนานกับการเล่นน้ำทะเลตามอิสระ

กลางวัน นำท่านเข้าสู่ **เกาะพีพีตอน** **บริการอาหารกลางวัน(4) แบบบุฟเฟ่ต์บนเกาะพีพีตอน**





- 13.00 น. หลังอาหารมีเวลาให้ท่าน ได้เล่นน้ำทะเล หรือเลือกพักผ่อนบริเวณชายหาดอันแสนบริสุทธิ์ หรือเดินเล่นเลือกซื้อสินค้า ของที่ระลึกภายในตลาดบนเกาะ จนถึงเวลานัดหมายเรียกขึ้นเรือ
- 14.30 น. นำท่านลงเรือท่องเที่ยวลำเดิม เดินทางกลับสู่ **เกาะภูเก็ต** เชิญท่านพักผ่อนตามอิสระบนเรือ **Sea Angle** บริการอาหารว่างและเครื่องดื่ม ที่เคาน์เตอร์บนเรือ
- 17.00 น. ถึงท่าเรือ **ซีแองเจิล** นำท่านขึ้นรถบัสคันเดิม เดินทางสู่ **หาดกมลา ภูเก็ต**
- ค่ำ ถึง **ภูเก็ตแพนตาซี บริการอาหารค่ำ(5) ที่ห้องอาหาร “มโนราห์ทอง”** อิมเมอร์กับบุฟเฟ่ต์นานาชาติ และให้ท่านชมความงดงามของร้านค้าต่างๆ ภายในภูเก็ตแพนตาซี ที่ตกแต่งอย่างอลังการ หรือเลือกซื้อสินค้าของฝากต่างๆ สนุกสนานกับเกมการละเล่นต่างๆตามอิสระ จนถึงเวลาเข้าสู่โรงละคร
- 21.00 น. นำท่านเข้าสู่โรงละคร เพื่อชมการแสดง **“มหัศจรรย์กมลา”** ที่ยิ่งใหญ่ตระการตา ด้วยเทคนิค แสง สีเสียงพิเศษมากมาย ที่น่าตื่นตื่นสวยงามอย่างยิ่งใหญ่ ซึ่งจะมีการแสดงที่หลากหลายรูปแบบ แสดงถึงความเป็นไทย กับฉากที่งดงาม
- 22.20 น. พร้อมกัน ณ จุดนัดหมาย บริเวณทางออก นำท่านขึ้นรถบัสปรับอากาศ เดินทางกลับเข้าสู่ที่พัก
- ที่พัก** **โรงแรมภูเก็ตออริคัล รีสอร์ท แอนด์ สปา**

วันที่สามของการเดินทาง

วันอังคารที่ 14 เมษายน 2563

ภูเก็ต - แหลมพรหมเทพ - วัดฉลอง - พิพิธภัณฑ์ภูเก็ตไทยหัว - ซุปปิ้ง - ท่าอากาศยานดอนเมือง

เช้า **บริการอาหารเช้า(6) ที่ห้องอาหารของโรงแรม**

- 08.30 น. อำลาที่พัก เดินทางสู่ **ท่องเที่ยวในภูเก็ต** นำท่านชม **แหลมพรหมเทพ** จุดชมวิวที่อยู่ได้สุดของเกาะภูเก็ต ชมทิวทัศน์ยามเช้าของแหลมพรหมเทพ ที่ยื่นออกไปในทะเลอันดามัน เชิญท่านเก็บภาพเป็นที่ระลึก และชมประภาคารกาญจนาภิเษกที่อยู่ใกล้เคียง
- 10.00 น. เดินทางสู่ **วัดไชยธาราราม(วัดฉลอง)** ให้ท่านได้สักการะ หลวงพ่อแช่ม พระเกจิอาจารย์ชื่อดังของชาวภูเก็ต และเป็นทีมนักท่องเที่ยวต่างๆ รวมทั้งชาวต่างชาติ **ชมกุฏิจำลอง** ของหลวงพ่อแช่มกราบนมัสการรูปปั้นเหมือนหุ่นขี้ผึ้ง และสักการะพระบรมสารีริกธาตุ ใน **พระมหาเจดีย์พระจอมไทย**
- 11.00 น. ให้ท่านเลือกซื้อสินค้าที่ขึ้นชื่อของภูเก็ต อาทิ **ผ้าบาติก** โรงงาน **มุกภูเก็ต** อาทิ สร้อยคอ ต่างหู และอื่นๆ มากมายเป็นของฝากของที่ระลึก
- กลางวัน **บริการอาหารกลางวัน(7) ที่ร้านอาหาร**
- 13.00 น. นำท่านชม **ตัวเมืองภูเก็ต** ชมย่านตึกเก่าที่สวยงามของภูเก็ต **ตึก “ซิโน - โปตุเกส”** อาคารที่เป็นรูปแบบสถาปัตยกรรมผสมผสานระหว่าง จีนและโปรตุเกส ที่ลงตัวสวยงาม ที่มีอยู่ให้เห็นในตัวเมือง ไม่ว่าจะป็นอาคารพาณิชย์ หรือบ้านเป็นหลัง จากนั้นนำท่านสู่ **พิพิธภัณฑ์ภูเก็ตไทยหัว** อยู่ในตัวอาคารทรงซิโนโปรตุเกส 2 ชั้น ภายในจัดแสดงเรื่องราวและภาพต่างๆ การแต่งกาย ประเพณีวัฒนธรรม วิถีชีวิตชาวจีนในภูเก็ต การทำเหมืองแร่ดีบุก อาหารการกิน แสดงถึงเรื่องราวในอดีตที่น่าสนใจยิ่งนัก
- 15.00 น. ขึ้นสู่ **เขารัง** ในตัวเมืองภูเก็ต ซึ่งสถานที่พักผ่อน ให้ท่านได้ชมวิวยิวทัศน์ของตัวเมืองภูเก็ตและชมความสวยงามของอ่าวต่างๆบนยอดเขารัง





- 16.00 น. ให้ท่านได้ซื้อปิ้งสินค้าของฝากที่ขึ้นชื่อของภูเก็ต อาทิ น้ำพริกกุ้งเสียบ ขนมเต้าส้อ อาหารทะเลแปรรูปต่างๆ และของที่ระลึก
- 17.45 น. ถึง ท่าอากาศยานภูเก็ต เช็คอินสัมภาระ และรับบัตรขึ้นเครื่อง และเดินเข้าสู่ประตูทางออกขึ้นเครื่อง
- 19.45 น. นำท่านเหิรฟ้ากลับสู่กรุงเทพฯ โดยเครื่องบิน สายการบินแอร์เอเชีย เที่ยวบินที่ FD3028
- 21.10 น. เดินทางกลับถึง ท่าอากาศยานดอนเมือง โดยสวัสดิภาพ พร้อมกับภาพความประทับใจ

อัตราค่าบริการ ต่อท่าน (งดแลมกระเป๋า)	ผู้ใหญ่ ราคาท่านละ (พักห้องละ 2 ท่าน)	เด็กไม่เกิน 12 ปี พักกับผู้ใหญ่ 1 ท่าน	เด็กไม่เกิน 12 ปี พักกับ ผู้ใหญ่ 2 ท่าน (มีเตียงเสริม)	เด็กไม่เกิน 12 ปี พักกับผู้ใหญ่ 2 ท่าน (ไม่มี เตียงเสริม)	ผู้ใหญ่ พัก ห้องเดี่ยว (เพิ่มท่าน ละ)
12-14 เม.ย.63 (เทศกาลสงกรานต์)	14,900	14,900	13,600	12,000	1,600

หมายเหตุ เดินทางโดยเครื่องบินการบินแอร์เอเชีย และรถบัสปรับอากาศที่จังหวัดภูเก็ต

คำแนะนำ สำหรับผู้เดินทางที่ไม่ได้อยู่จังหวัดเดียวกับสนามบินที่ทริปเดินทาง และ/หรือ จำเป็นต้องซื้อตั๋วเครื่องบิน หรือการเดินทางรูปแบบอื่นๆ มายังสนามบินที่ทริปเดินทาง ก่อนออกตัวเครื่องบิน ภายในประเทศ / ระหว่างประเทศ หรือซื้อตั๋วรถไฟ หรือซื้อตั๋วรถโดยสาร ฯลฯ หรือมีการจองห้องพักล่วงหน้าก่อนวันเดินทางจริง ควรสอบถามยอดจองทัวร์ และตารางเวลาการเดินทางของทัวร์ที่ท่านจอง ที่แน่นอนจากเจ้าหน้าที่เป็นลายลักษณ์อักษร เพื่อเป็นการป้องกัน มิให้เกิดข้อผิดพลาดขึ้นกับท่านในภายหลัง ทั้งนี้ ทางบริษัทขอสงวนสิทธิ์ไม่รับผิดชอบค่าใช้จ่ายที่อาจเกิดขึ้น หากท่านได้มีการจองการเดินทางดังกล่าวมายังสนามบินที่ทริปเดินทาง โดยยังไม่ได้รับการยืนยันเป็นลายลักษณ์อักษรจากทางบริษัทฯ

เอกสารประกอบการเดินทาง

1. สำหรับผู้ใหญ่ บัตรประชาชนตัวจริง หรือใบขับขี่ตัวจริง เพื่อใช้เช็คอินบัตรโดยสารขึ้นเครื่องของสายการบิน
2. สำหรับเด็ก บัตรประชาชนตัวจริง หรือสำเนาใบสูติบัตร เพื่อใช้เช็คอินบัตรโดยสารขึ้นเครื่องของสายการบิน

สิ่งที่ควรนำติดตัว

1. ยารักษาโรคประจำตัว, ชุดที่สวมใส่สบาย, ชุดสุภาพสำหรับการเข้าชมวัด, รองเท้าที่สวมใส่สบาย
2. กล้องถ่ายรูป, โทรศัพท์มือถือ, แบตสำรอง, ที่ชาร์จโทรศัพท์, อุปกรณ์กันแดด, ร่มพับ, ชุดเล่นน้ำและชุดเปลี่ยน
3. ของใช้ส่วนตัวท่าน อาทิ แปรงสีฟัน, ยาสีฟัน, แชมพูสระผม, ครีมต่างๆ (สำหรับรายการทัวร์ที่มีการค้างคืน)

อัตราค่าบริการทัวร์นี้รวม

1. ค่ารถบัสปรับอากาศ 40 ที่นั่ง ห้องเที่ยวตามรายการ พร้อมคนขับที่ชำนาญทาง
2. ค่าตัวเครื่องบิน ดอนเมือง - ภูเก็ต สายการบินแอร์เอเชีย ชั้นประหยัด Economy Class 15 กิโล
ค่าตัวเครื่องบิน ภูเก็ต - ดอนเมือง สายการบินแอร์เอเชีย ชั้นประหยัด Economy Class 15 กิโล
3. ค่าโรงแรมที่พัก 2 คืน ตามที่ระบุในรายการหรือเทียบเท่า (พักห้องละ 2 ท่าน)





4. ค่าอาหาร 7 มื้อ ตามที่ระบุในรายการทัวร์
5. ค่าธรรมเนียมสถานที่ท่องเที่ยว ตามที่ระบุในรายการทัวร์
6. ค่าพาหนะท้องถิ่น(ถ้ามี) ตามที่ระบุในรายการทัวร์
7. ค่าเครื่องดื่มและของขบเคี้ยว บริการบนรถในระหว่างการเดินทาง
8. ค่ามัคคุเทศก์ ที่คอยดูแลและอำนวยความสะดวกตลอดการเดินทาง
9. ค่าประกันอุบัติเหตุในระหว่างการเดินทาง
(ค่าประกันอุบัติเหตุคุ้มครองในระหว่างการเดินทาง วงเงินท่านละ 2,000,000 บาท , ค่ารักษาพยาบาลในกรณีที่เกิดจากอุบัติเหตุ วงเงินไม่เกินท่านละ 1,000,000 บาท ตามเงื่อนไขกรมธรรม์
- 10.ค่าภาษีมูลค่าเพิ่ม 7%

อัตราค่าบริการทัวร์นี้ไม่รวม

1. ค่าใช้จ่ายส่วนตัวอื่นๆ ที่นอกเหนือรายการทัวร์ที่ระบุ อาทิ ค่าอาหารและเครื่องดื่มที่สั่งเพิ่มต่างหาก,ค่ารักษาพยาบาล(ในกรณีที่เกิดจากการเจ็บป่วยด้วยโรคประจำตัว)
2. ค่าอาหารมื้อที่ไม่ได้ระบุไว้ในรายการทัวร์(มื้อที่ทานอิสระ),ค่าโทรศัพท์และค่าเครื่องดื่มมินิบาร์ในห้องพักโรงแรม
3. ค่าใช้จ่ายที่มีการเปลี่ยนแปลงรายการท่องเที่ยว ที่เกิดจากผู้เดินทางเอง
4. ค่าธรรมเนียมสถานที่ท่องเที่ยว สำหรับชาวต่างชาติที่ต้องชำระเพิ่ม อาทิ ค่าธรรมเนียมอุทยานแห่งชาติ
5. ค่าทิปมัคคุเทศก์ และพนักงานขับรถ อันเห็นสมควรด้วยน้ำใจของท่าน

เพื่อประโยชน์ของผู้เดินทาง โปรดศึกษาเงื่อนไขการจองทัวร์ และการยกเลิกทัวร์ ที่ระบุในรายการทั้งหมดหลังจากท่านทำการจองทัวร์แล้ว ทางบริษัทฯจะถือว่าท่านเข้าใจ และพร้อมปฏิบัติตามเงื่อนไขดังกล่าว

การจองทัวร์และสำรองที่นั่ง

1. กรุณาชำระค่ามัดจำทัวร์ 5,000 บาท/ท่าน ภายใน 2 วันทำการนับจากวันจองทัวร์ พร้อมส่งสำเนาบัตรประชาชน (ที่สะกดชื่อและนามสกุลภาษาอังกฤษ เพื่อใช้ออกตั๋วเครื่องบิน, นำส่งประกันการเดินทาง) และหลักฐานโอนเงินมาได้
Fax 0 2116 6423
2. ค่าทัวร์ส่วนที่เหลือชำระก่อนการเดินทางไม่น้อยกว่า 21 วันทำการ (ในช่วงปกติ) หรือชำระก่อนการเดินทางไม่น้อยกว่า 25 วันทำการ (ในช่วงเทศกาล หรือเมื่อสายการบินเร่งออกบัตรโดยสาร) หรือตามวันเรียกเก็บเงินที่ระบุ (การไม่ชำระเงินค่ามัดจำ หรือชำระไม่ครบ หรือเช็คธนาคารถูกระงับการจ่ายไม่ว่าด้วยสาเหตุใดใด ผู้จัดมีสิทธิยกเลิกการจัดหรือยกเลิกการเดินทาง)
- * กรณีจองทัวร์ล่วงหน้าน้อยกว่า 20 วันทำการ โปรดชำระค่าทัวร์ยอดเต็มจำนวนภายใน 3 ชั่วโมงนับจากการจองทัวร์
3. การจองทัวร์และการสำรองที่นั่งบนรถจะสมบูรณ์ ก็ต่อเมื่อมีการ ชำระค่ามัดจำมัดจำ เข้ามาเท่านั้นเพื่อเป็นการยืนยันการจองทัวร์ จึงจะถือว่าได้ทำการจองทัวร์และสำรองที่นั่งเสร็จสมบูรณ์ ที่นั่งจะไม่ถูกตัด
4. เนื่องจากบริษัทต้องสำรอง ค่าใช้จ่ายต่างๆ อาทิ ค่าโรงแรมที่พัก ค่ารถ ค่าอาหารและค่าใช้จ่ายอื่นๆ มิฉะนั้นทางบริษัทฯ จะถือว่า ท่านยกเลิก ทัวร์โดยอัตโนมัติ และไม่สามารถเรียกกร้องเงินค่ามัดจำคืนได้





การยกเลิกการเดินทาง

- 1. แจ้งยกเลิกก่อนการเดินทาง 30 วันทำการ ทางบริษัทฯ จะคืนค่าใช้จ่ายทั้งหมด
- 2. แจ้งยกเลิกก่อนการเดินทาง 15 - 29 วันทำการ ทางบริษัทฯ จะเก็บค่ามัดจำทัวร์
- 3. แจ้งยกเลิกน้อยกว่า 14 วันทำการก่อนการเดินทาง ทางบริษัทฯ จะเก็บค่าใช้จ่าย เต็มจำนวนของราคาทัวร์
- 4. การไม่มาชำระเงินค่าทัวร์ตามที่กำหนด ทางบริษัทฯ ขอสงวนสิทธิ์ในการคืนเงินมัดจำทัวร์ทั้งหมด

หมายเหตุ กรุณาอ่านรายละเอียดทุกข้อหมายเหตุ

- 1. ทางบริษัทฯ ขอสงวนสิทธิ์ในการที่จะเลื่อนการเดินทาง หรือยกเลิกการเดินทาง ในกรณีที่ผู้ร่วมเดินทางไม่ถึงตามที่กำหนดไว้
- 2. ทางบริษัทฯ ขอสงวนสิทธิ์ในการปรับราคาค่าทัวร์ หากมีการปรับราคาค่าน้ำมันขึ้น ก่อนการเดินทาง หรือมีการปรับ ราคาค่าน้ำมันและภาษีน้ำมัน(กรณีเดินทางโดยเครื่องบิน)
- 3. ทางบริษัทฯ ขอสงวนสิทธิ์ที่จะเปลี่ยนแปลงรายการท่องเที่ยวหรือบางประการ โดยมีต้องแจ้งให้ทราบล่วงหน้า เพื่อให้เป็นไปตามความเหมาะสมของสถานที่และเวลา ทั้งนี้โดยคำนึงถึงผลประโยชน์และความปลอดภัยของท่านเป็น สำคัญ หรือเกิดเหตุสุดวิสัยจนไม่สามารถแก้ไขได้ และจะไม่รับผิดชอบใดๆ ในกรณีที่สูญหาย สูญเสีย หรือได้รับ บาดเจ็บที่นอกเหนือความรับผิดชอบของมัคคุเทศก์หรือหัวหน้าทัวร์
- 4. ทางบริษัทฯ จะไม่รับผิดชอบต่อค่าเสียหายในเหตุการณ์ที่เกิดจากสายการบิน,เหตุการณ์ภัยธรรมชาติและเหตุการณ์อื่นๆ ที่อยู่นอกเหนือการควบคุมของทางบริษัทฯ
- 5. ทางบริษัทฯ จะไม่รับผิดชอบต่อทุกสิ่ง หากเกิดการสูญหายสิ่งของที่มีค่า อันเนื่องมาจากความประมาทของตัวผู้ เดินทาง,เกิดการโจรกรรม,อุบัติเหตุจากความประมาทของตัวนักท่องเที่ยวเอง
- 6. เมื่อท่านออกเดินทางไปกับคณะแล้ว ท่านงดใช้บริการรายการใดรายการหนึ่ง หรือไม่เดินทางพร้อมคณะ ถือว่าท่าน ละสิทธิ์ ไม่อาจเรียกร้องค่าบริการและเงินมัดจำคืนได้ ไม่ว่ากรณีใดๆทั้งสิ้น
- 7. เมื่อท่านตกลงชำระค่ามัดจำหรือชำระค่าทัวร์ทั้งหมด กับทางบริษัทฯแล้ว ทางบริษัทฯถือว่าท่านรับทราบและยอมรับเงื่อนไขและข้อตกลงของหมายเหตุทั้งหมดทุกข้อแล้ว

ข้อมูลเพิ่มเติม

- *** สำหรับรายการทัวร์ที่มีการพักค้างคืน เนื่องจากการวางแผนของห้องพัก ในแต่ละโรงแรมแตกต่างกัน จึงอาจทำให้ห้องพักในแต่ละที่ต่างกัน อาทิ เช่น ห้องพักเดี่ยว(Single) ห้องพักร่วม(Twin/Double) หรือห้องพัก 3 ท่าน(เสริมเตียง) ห้องพักอาจจะไม่ติดกัน
- *** การเดินทางเป็นครอบครัว หากท่านมาเป็นครอบครัวใหญ่ หรือเดินทางพร้อมสมาชิกในครอบครัวที่ต้องได้รับการดูแลเป็นพิเศษ อาทิ นักรถเข็น เด็ก และผู้สูงอายุมีโรคประจำตัว ท่านและครอบครัวต้องให้การดูแลสมาชิกภายในครอบครัวของท่านเองด้วย เนื่องจากการเดินทางเป็นหมู่คณะจากหลายครอบครัว มัคคุเทศก์หรือหัวหน้าทัวร์ต้องดูแลคณะทัวร์ทั้งหมด
- *** ทางบริษัทฯ แต่งโมทัวร์ จำกัด ขอขอบพระคุณท่านที่ไว้วางใจและเลือกใช้การบริการท่องเที่ยวของทางบริษัทฯ ในการพาท่านและครอบครัวเดินทางท่องเที่ยวในครั้งนี้ และหวังเป็นอย่างยิ่งว่า ท่านจะได้รับความสะดวกสบายและประทับใจกับการบริการในครั้งนี้





by Mega Cruising Co.,Ltd.

ใบอนุญาต/Travel License: 11/09568



LINE @etravelway

f @etravelway

Instagram etravelway

Phone 021166395

Z5506

eTravelWay.com
ราคาตัวต้องถูกที่สุด!!

- ✓ จองตั๋วเครื่องบินในประเทศและนอกประเทศ
- ✓ จ่ายเงินอย่างมั่นใจด้วยระบบรักษาความปลอดภัยข้อมูล
- ✓ ไม่ต้องเดินทางมารับตั๋ว ประหยัดเวลาได้มาก

ตอบคำถามทุกข้อสงสัยสามารถสอบถามได้ทันที
เจ้าหน้าที่พร้อมให้บริการเวลาเกิดปัญหา

YouTube f Instagram : eTravelWay Tel. : 0 2116 6395 LINE @etravelway

เพื่อการเดินทางอย่างอุ่นใจ หรือ เพื่อคนที่เรารัก..ด้วยประกันการเดินทางเสริมที่เพิ่มความคุ้มครองได้มากขึ้น...

ความคุ้มครอง / Coverage	จำนวนเงินความคุ้มครอง / Sum Insured							
	เดินทางทั่วโลก / Worldwide Plus				เดินทางในเอเชีย / Asia Plus			
	Basic	Silver	Gold	Platinum	Basic	Silver	Gold	Platinum
1. การประกันภัยอุบัติเหตุส่วนบุคคล อ.บ.1* / Personal Accident Benefit	2,000,000	2,000,000	3,000,000	5,000,000	1,000,000	2,000,000	3,000,000	5,000,000
2. ค่ารักษาพยาบาลจากอุบัติเหตุและสุขภาพ / Medical Expenses	2,000,000	2,000,000	3,000,000	5,000,000	2,000,000	2,000,000	3,000,000	5,000,000
2.1 การรักษาพยาบาลต่อเนื่องในประเทศไทย** / Follow-up treatment in Thailand	50,000	200,000	300,000	500,000	50,000	200,000	300,000	500,000
2.2 การรับการรักษาพยาบาลครั้งแรกในประเทศไทย*** / Medical treatment in Thailand	100,000	200,000	300,000	500,000	100,000	200,000	300,000	500,000
3. การเคลื่อนย้ายฉุกเฉินและการส่งศพกลับประเทศ / Evacuation and repatriation	2,000,000	2,000,000	3,000,000	5,000,000	2,000,000	2,000,000	3,000,000	5,000,000
4. การบริการความช่วยเหลือทางการแพทย์ฉุกเฉิน / Emergency Medical Assistance								
4.1 การเยี่ยมผู้เอาประกันภัยในต่างประเทศ / Compassionate visit	X	Actual Cost	Actual Cost	Actual Cost	X	Actual Cost	Actual Cost	Actual Cost
4.2 การส่งตัวผู้เยาว์กลับประเทศ / Return of minor	X	Actual	Actual	Actual	X	Actual	Actual	Actual

BKK Tel : 0 2116 6395(auto)Fax : 0 2116 6423

LINE ID : @etravelway | @etravelway.fire

www.facebook.com/eTravelWay

Emergency call only : 0853642449

tour.bkk@etravelway.com

www.etravelway.com/+

www.etravelway.com

VS250220

Page 7 of 9





	Cost	Cost	Cost	Cost	Cost	Cost	Cost	Cost
4.3 การค้นหา การช่วยชีวิต และการกู้ภัย / Search, rescue and recovery	250,000	250,000	250,000	250,000	250,000	250,000	250,000	250,000
5. การยกเลิกการเดินทาง / Trip cancellation	10,000	10,000	100,000	100,000	10,000	10,000	100,000	100,000
6. การลดจำนวนวันเดินทาง / Trip curtailment	X	X	100,000	100,000	X	X	100,000	100,000
7. ความสูญเสียหรือความเสียหายของสัมภาระในการเดินทาง / Loss or damage of personal baggage	10,000	10,000	50,000	50,000	10,000	10,000	50,000	50,000
8. การล่าช้าของการเดินทาง / Cover of delay								
8.1 การล่าช้าของระบบขนส่งมวลชน / Delays in means of public transport	X	2,000	10,000	20,000	X	2,000	10,000	20,000
8.2 การล่าช้าของสัมภาระ / Delayed collection of baggage	X	2,000	20,000	20,000	X	2,000	20,000	20,000
8.3 การจี้โดยสลัดอากาศ / Hijack	X	X	50,000	50,000	X	X	50,000	50,000
8.4 การพลาดต่อเที่ยวบิน / Missed connection - flight	X	2,000	10,000	20,000	X	2,000	10,000	20,000
9. การสูญหายของหนังสือเดินทาง / Loss of passport	X	X	5,000	5,000	X	X	5,000	5,000
10. ความรับผิดต่อบุคคลภายนอก / Personal legal liability	X	1,000,000	2,000,000	5,000,000	X	1,000,000	2,000,000	5,000,000
11. ความรับผิดส่วนแรกสำหรับรถเช่า / Rental car excess	X	X	10,000	20,000	X	X	10,000	20,000
12. ความคุ้มครองกีฬากอล์ฟ / Golf extension	X	X	X	20,000	X	X	X	20,000
13. เงินชดเชยรายได้ระหว่างรักษาตัวในโรงพยาบาลต่างประเทศ / Overseas hospitalization benefit	X	1,000 per day max	2,000 per day max	3,000 per day max	X	1,000 per day max	2,000 per day max	3,000 per day max
		10,000	20,000	30,000		10,000	20,000	30,000

หมายเหตุ

* อ.บ. 1 หมายถึง การเสียชีวิต การสูญเสียอวัยวะ สายตา หรือทุพพลภาพถาวร สิ้นเชิงจากอุบัติเหตุ / Loss of, dismemberment, loss of sight or total permanent disability.

** ข้อ 2.1 *** ข้อ 2.2 บริษัทจะจ่ายค่าใช้จ่าย สำหรับการรักษาพยาบาลที่เกิดขึ้นในระยะเวลา 7 วันแรก จากการเดินทางกลับประเทศไทย / 2.1, 2.2 The company shall pay such costs incurred within 7 days of the return to Thailand.

ประกันภัยการเดินทางต่างประเทศพลัส (เดินทางทั่วโลก / เดินทางเอเชีย)

จำนวนวันเดินทาง (วัน) Trip Duration (Days)	เดินทางทั่วโลก / Worldwide Plus				เดินทางในเอเชีย / Asia Plus			
	Basic	Silver	Gold	Platinum	Basic	Silver	Gold	Platinum
แผนรายเที่ยว / Single-Trip								
1-4	300	334	600	990	200	290	470	688
5-6	350	450	715	1,290	240	300	595	999
7-8	370	500	990	1,772	280	427	690	13,000
9-10	399	600	1,230	1,996	340	597	850	1,600
11-15	600	790	1,590	2,750	450	767	1,150	2,150
16-22	849	1,275	2,210	3,370	524	937	1,650	2,795
23-31	9,999	1,600	2,680	3,993	628	1,108	2,030	3,300
32-45	1,530	2,090	3,200	5,674	770	1,364	2,450	4,325
46-60	1,950	2,500	3,850	6,180	907	1,620	2,995	5,226
61-75	2,300	3,340	4,900	7,910	1,220	2,215	3,775	6,450
76-94	2,500	3,843	5,500	9,390	1,475	2,641	4,200	7,500
95-105	3,500	4,467	7,490	11,145	1,975	2,962	5,720	9,990
106-121	4,100	5,090	8,400	12,900	2,350	3,371	6,450	11,100
122-151	5,200	6,345	10,250	15,895	2,775	4,016	7,950	13,740
152-182	6,500	7,599	12,530	18,890	3,260	4,922	9,775	15,975
แผนรายปี เดินทางไม่จำกัดครั้ง แต่ครั้งไม่เกินจำนวนวันที่ระบุ / Annual Multi-Trip, max length per trip ass per pland Selected								
Annual (max 31 dats)	2000	2450	4000	5700	1200	1992	2850	4400





by Mega Cruising Co.,Ltd.

ใบอนุญาต/Travel License: 11/09568



LINE @etravelway

Facebook @etravelway

Instagram etravelway

Phone 021166395

Z5506

Annual (max 60 dats)	2500	3120	4800	7400	1600	2591	3700	6400
Annual (max 90 dats)	3600	4225	5800	10000	1900	3200	5000	8700
Annual (max 120 dats)	5750	6427	9000	13990	2650	4038	7100	12210
Annual (max 365 dats)	15500	19000	26200	44000	5925	10785	22000	35150

* เบี้ยประกันภัยข้างต้น สำหรับผู้เอาประกันอายุไม่เกิน 75 ปี รวมภาษีอากรแสดงปีแล้ว / Premium shown is for insured up to 75 yrs of age includes tax and stamp.

* สำหรับผู้เอาประกันภัยที่มีอายุ 76 ปีขึ้นไป เบี้ยประกันภัยจะเพิ่มขึ้นเป็น 2 เท่าของเบี้ยประกันภัยที่ระบุในตาราง / For insured 76 yrs and above, premium will be two times the amount shown in the table.

ความคุ้มครองพิเศษ / Special Coverages



คุ้มครองค่ารักษาจนถึง
5,000,000 บาท

- คุ้มครองค่ารักษาพยาบาลจากอุบัติเหตุและเจ็บป่วย
- Covers medical expenses from injunes and illness up to 5,000,000 baht.



รักษาฟัน
16,000 บาท

- คุ้มครองค่ารักษาพยาบาลฟันเพื่อบรรเทาความเจ็บปวดที่ต่างประเทศ ได้ถึง 16,000 บาท
- Dental treatment cover for relief of pain up to 16,000 baht.



ไม่ต้องสำรองจ่าย
รักษาได้ทุก สม.

- คุ้มครองค่ารักษาพยาบาลทั้ง IPD, OPD
- You don't have to advance mo
- Free choice of hospital. Covers medical expenses for inpatient and outpatient treatment.



คุ้มครอง
กีฬาเสี่ยงภัย

- คุ้มครองค่ารักษาพยาบาลการบาดเจ็บจากกีฬาเสี่ยงภัย เช่น ดำน้ำ เล่นสกี เจ็ทโบ๊ท บันจิงแก๊มป์
- Coverage includes medical expenses for injures from certain high-risk sports such as diving, skiing, or bungee jumping.



ไม่จำกัด
อายุ

- ไม่จำกัดอายุผู้ทำประกันภัย • No age limit



ช่วยเหลือ
ฉุกเฉินทั่วโลก 24 hrs.

- ศูนย์ให้ความช่วยเหลือฉุกเฉินทางการแพทย์และการเดินทางทั่วโลก
- +66 (2) 696 3650
- 24 hours. Worldwide emergency call center
- +66 (2) 696 3650

สนใจ “ประกันภัยการเดินทางทั่วโลก” โปรดแจ้งเจ้าหน้าที่ ผู้ดูแลการจองทัวร์ ล่วงหน้าก่อนเดินทาง ไม่น้อยกว่า 1 สัปดาห์ และกรุณาชำระค่าประกันภัยการเดินทาง ยอดเต็มจำนวน หลังจากส่งรายชื่อผู้เอาประกันภัยแล้ว



ชื่อประกันภัย โทร 0 2116 6395 (auto)

