



ทัวร์ไทย เชียงคาน - เลย - ภูเรือ 3 วัน 2 คืน

เดินทางโดยรถตู้ปรับอากาศ 9 ที่นั่ง

วัดเนรมิตวิปัสณา - พระธาตุศรีสองรัก - พิพิธภัณฑ์ฝิดาโขน - เชียงคาน - ถนนคนเดิน

ชมวิวกุทอก - แก่งคุดคู้ - วัดป่าห้วยลาด - อุทยานภูเรือ - พระพุทธมหาธรรมราชา

พักโรงแรม อ.เชียงคาน 1 คืน ,รีสอร์ท อ.ภูเรือ 1 คืน

เดินทางทุกวันศุกร์ และวันหยุดนักขัตฤกษ์

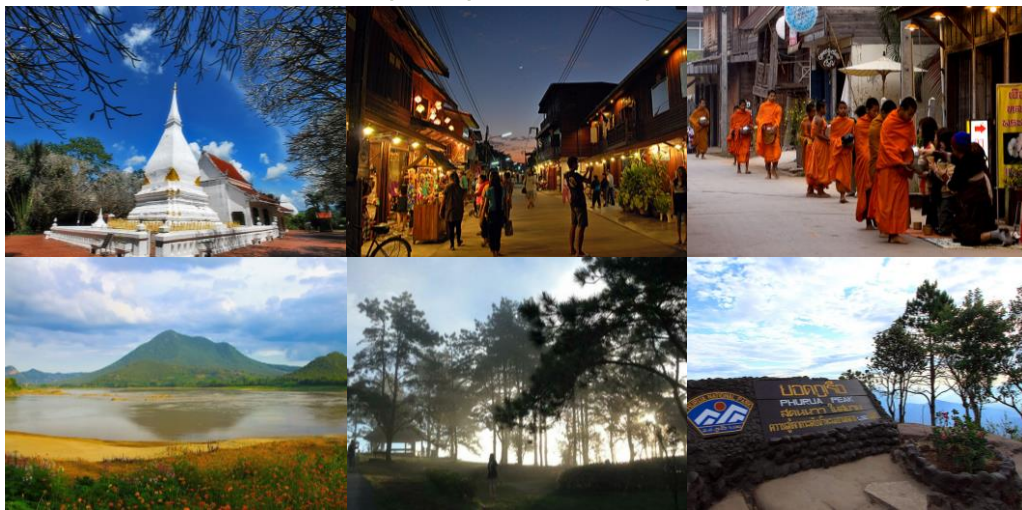

ไม่รวมค่าทิปมัคคุเทศก์ และพนักงานขับรถ อันเห็นสมควรด้วยน้ำใจของท่าน

เพื่อประโยชน์ของผู้เดินทาง โปรดศึกษาเงื่อนไขการจองทัวร์ และการยกเลิกทัวร์ ที่ระบุในรายการ
ทั้งหมดหลังจากท่านทำการจองทัวร์แล้ว ทางบริษัทฯจะถือว่าท่านเข้าใจ และพร้อมปฏิบัติตามเงื่อนไขดังกล่าว

สรุปการเดินทางโดยย่อ

วันที่1	กรุงเทพฯ(จุดนัดพบ) - หล่มสัก - ด่านซ้าย - วัดเนรมิตวิปัสณา - พระธาตุศรีสองรัก - พิพิธภัณฑ์ฝิดาโขน - เชียงคาน
วันที่2	ตักบาตรข้าวเหนียว - ชมวิวกุทอก - แก่งคุดคู้ - วัดศรีคูณเมือง - วัดป่าห้วยลาด - พระกริ่งปวเรศ - ภูเรือ
วันที่3	อุทยานภูเรือ - ยอดภูเรือ - ชมพระอาทิตย์ขึ้น - พระพุทธมหาธรรมราชา - ไร่ก้านันจุล - เดินทางกลับสู่กรุงเทพฯ

วันแรกของการเดินทาง กรุงเทพฯ - หล่มสัก - ด่านซ้าย - วัดเนรมิตวิปัสณา - พระธาตุศรีสองรัก - พิพิธภัณฑ์ฝิดาโขน - เชียงคาน

05.00 น. คณะเดินทางพร้อมกัน ณ จุดนัดหมาย สถานีบริการน้ำมัน ปตท.(ร1 รอ) ติดสนามกีฬากองทัพบก ถนนวิภาวดีรังสิต
เจ้าหน้าที่มัคคุเทศก์ รอให้การต้อนรับท่านและคอยอำนวยความสะดวก

05.30 น. ออกเดินทางจากกรุงเทพฯ มุ่งหน้าสู่ อ.หล่มสัก โดยรถตู้ปรับอากาศ VIP 9 ที่นั่ง บริการอาหารกล่อง





- (1) **ขนมปัง น้ำผลไม้** และเครื่องดื่มบนรถ จากนั้นเชิญท่านพักผ่อนตามอัธยาศัย
- กลางวัน ถึง อ.หล่มสัก **บริการอาหารกลางวัน(2) ที่ร้านอาหาร** อ.หล่มเก่า ลิ้มรสเส้นขนมจีนสมุนไพรหลากหลายสี พร้อมน้ำยา 3 อย่าง, ไข่ต้ม, ลูกชิ้นปลาสด, หมูย่างที่เติมได้จนอิ่ม
- 13.00 น. เดินทางสู่ อ.ด่านซ้าย ตามเส้นทางที่ลัดเลาะไปตามไหล่เขา
- 14.00 น. นำท่านเที่ยวชม **วัดนรมิตวิปัสสนา** ที่ตั้งอยู่บนเนินเขา ให้ท่านนมัสการ “**พระพุทธชินราชจำลอง**” ชมสถาปัตยกรรมภายในวัดที่สร้างจากศิลาแลง ที่ดูสวยงามแปลกตา ชมภาพจิตรกรรมฝาผนังภายในพระวิหารที่สวยงาม แล้วนำท่านสักการะ **พระธาตุศรีสองรัก** ศิลปกรรมแบบล้านช้างที่คล้ายกับองค์พระธาตุพนม เป็นพระธาตุที่สร้างขึ้นเพื่อเป็นสักขีพยานแห่งไมตรี ในการช่วยเหลือกัน ระหว่างกรุงศรีอยุธยาและกรุงศรีสัตนาคนหุต(ลาว) **กรุณาแต่งกาย สีแดง ขึ้นสักการะองค์พระธาตุศรีสองรัก**
- 15.00 น. นำท่านชม **พิพิธภัณฑสถานชาติโขง** ที่วัดโพธิ์ชัย ชมรูปแบบของหน้ากากผีตาโชนต่างๆ ที่มีสีสันสวยงามเรื่องราวความเป็นมาของประเพณีผีตาโชน หนึ่งเดียวในเมืองไทย
- 15.30 น. เดินทางสู่ อ.เขียงคาน เมืองน่ารักที่เงียบสงบริมแม่น้ำโขง ที่ยังคงความสวยงาม
- 17.00 น. นำท่านเข้าสู่ที่พัก **โรงแรม เขียงคานแกรนด์ หรือเทียบเท่า**
- 19.00 น. **บริการอาหารค่ำ(3) ที่ร้านอาหาร** หลังอาหารให้ท่านเดินเที่ยว **ถนนคนเดินเขียงคาน** บนถนนชายโขงที่มีร้านค้ามากมาย เชิญท่านเลือกชมสินค้าและของที่ระลึกต่างๆตามอิสระ
- ที่พัก** **โรงแรม เขียงคานแกรนด์ หรือเทียบเท่า**

วันที่สองของการเดินทาง **ดักบาตรข้าวเหนียว - ชมวิวกุทอก - แก่งคุดคู้ - วัดศรีคุณเมือง - วัดป่าห้วยลาด - พระกริ่งปวเรศ - ภูเรือ**

- 05.00 น. ตื่นรับอรุณยามเช้าที่สดใส แล้วเดินทางสู่ถนนชายโขง เพื่อร่วมทำบุญดักบาตรยามเช้า ที่เป็นเอกลักษณ์ของชาวเขียงคาน **ดักบาตรข้าวเหนียว** ณ ถนนชายโขง
- (**ค่าข้าวเหนียวชุดละประมาณ 50 - 60 บาท ไม่รวมอยู่ในค่าบริการทัวร์**)
- 06.30 น. **บริการอาหารเช้า(4) ที่ร้านอาหาร** แบบเขียงคาน
(บริการท่านด้วย ข้าวเป็ยกเส้น+โจ๊กหมู+และน้ำดื่ม ท่านละ 1 ชุด)
- 07.30 น. ขึ้นรถสองแถวท้องถิ่น ขึ้นสู่ **ภูทอก** ภูเขาที่ไม่สูงมากนัก เป็นที่ตั้งของสถานีวิจัยสวนพฤกษศาสตร์ที่โอเอซิส และเป็นจุดชมวิวที่สวยงามของเมืองเขียงคาน สามารถชมวิวมแม่น้ำโขงได้โดยรอบ
- 08.30 น. กลับเข้าสู่ที่พัก ให้ท่านได้ทำธุระส่วนตัว เก็บสัมภาระ
- 09.30 น. ออกล่าที่พักรับประทานอาหารเช้าชม **วัดศรีคุณเมือง** แหล่งรวมศิลปะล้านนาและล้านช้าง อุโบสถและพระประธานมีลักษณะคล้ายที่วัดเชียงทอง ที่เมืองหลวงพระบาง มิ่งองค์พระธาตุสี่เหลี่ยมตั้งเด่นอยู่กลางวัด
- 11.00 น. นำท่านชม **แก่งคุดคู้** ชม **แก่งหินกลางลำน้ำโขง** จุดชมทิวทัศน์ของแม่น้ำโขงที่งดงามแห่งหนึ่ง และให้ท่านได้เลือกซื้อของที่ระลึกและสินค้าพื้นเมืองเป็นของฝาก อาทิ ผ้านวมเขียงคาน, มะพร้าวแก้ว ที่เป็นสินค้าที่ขึ้นชื่อของเขียงคาน
- กลางวัน **บริการอาหารกลางวัน(5) ที่ร้านอาหาร**
- 13.00 น. นำท่านเดินทางสู่ **อ.ภูเรือ** ตามเส้นทางที่สวยงามลัดเลาะไปตามเขา





- 15.00 น. นำท่านเข้าสู่ **วัดป่าห้วยลาด** ในอดีตเป็นสำนักสงฆ์เล็กๆ และมีการพัฒนาจนเป็นวัด ปัจจุบันได้มีการสร้าง ศาลาเฉลิมพระเกียรติขึ้นใหม่ที่มีขนาดใหญ่และสวยงาม เชิญท่านนมัสการพระชาวองค์ใหญ่ **“พระสัมพันธัญญ์ รุ่งแจ้งสามแดนโลกธาตุ”** ขนาดความสูง 19 เมตร เคลือบด้วยแร่แคลไซต์ สีขาวบริสุทธิ์ ที่ได้ชื่อว่าสวยงามที่สุด ประดิษฐานภายในศาลาเฉลิมพระเกียรติ เพื่อความเป็นสิริมงคล
- 16.00 น. เดินทางเข้าสู่ **วัดสมเด็จพระอริยวงศาคตญาณ** ให้ท่านได้กราบสักการะ **พระพุทธรเจ้าโกสีย์ชาครุไวทญูรย์ประภาจอมแพทย์ (พระกริ่งปวเรศ)** ที่งดงาม ขอพรเกี่ยวกับการรักษาโรคมะเร็งไข้เจ็บ และชมความงดงามของวัดที่สร้างขึ้นอย่างสวยงาม
- 17.00 น. นำท่านเข้าสู่ที่พัก **ภูเรือ บุขบาริสอร์ท แอนด์ สปา หรือเทียบเท่า**
- 18.30 น. **บริการอาหารค่ำ(6) ที่ห้องอาหารของรีสอร์ท** แล้วเชิญท่านพักผ่อนยามค่ำคืน ในบรรยากาศอันเงียบสงบ
- ที่พัก ภูเรือ บุขบาริสอร์ท แอนด์ สปา หรือเทียบเท่า**

วันที่สามของการเดินทาง อุทยานภูเรือ - ยอดภูเรือ - ชมพระอาทิตย์ขึ้น - พระพุทธมหารธรรมราชา - ไร่ก้านจูล - สระบุรี - กรุงเทพฯ

- 05.00 น. ตื่นรับอรุณเช้ามีด นำท่านเดินทางสู่ **อุทยานแห่งชาติภูเรือ ขึ้น พิชิตยอดภูเรือ (สูง 1,365 เมตร)** จุดที่หนาวที่สุดของประเทศ (ในช่วงฤดูหนาว ท่านจะได้เห็นทะเลหมอกยามเช้า) ให้ท่านนมัสการพระพุทธรูปบนยอดเขา เพื่อความเป็นสิริมงคล และชมบรรยากาศของ **พระอาทิตย์ขึ้นยามเช้า** บนยอดภูเรือ ชมทิวทัศน์ของทุ่งหญ้าสลับกับป่าสน ได้เวลาพอสมควร เดินทางกลับเข้าสู่ที่พัก
- 08.00 น. **บริการอาหารเช้า(7) ที่ห้องอาหารของรีสอร์ท**
- 09.00 น. ออกล่าที่พักรับประทานอาหารกลางวัน **จ.เพชรบูรณ์** ให้ท่านได้เลือกซื้อของฝากที่ **ชาโต้เตอเลย** เชิญท่านเลือกซื้อของฝากที่ขึ้นชื่อ อาทิ ไวน์แดง ไวน์ขาว บรันดี ผลองุ่นสด อะคาตาเมีย และของที่ระลึกต่างๆ
- 11.30 น. ถึง **จ.เพชรบูรณ์** ให้ท่านได้กราบสักการะ **พระพุทธมหารธรรมราชาจำลององค์ใหญ่** ประดิษฐานอยู่ภายในพระพุทธรูปสำคัญของ **จ.เพชรบูรณ์** ที่มีความสำคัญของชาวเพชรบูรณ์ เพื่อความเป็นสิริมงคล
- กลางวัน **บริการอาหารกลางวัน(8) ที่ร้านอาหาร จังหวัดเพชรบูรณ์**
- 13.30 น. แวะให้ท่านได้เลือกซื้อสินค้าของฝากที่ **ไร่ก้านจูล** อาทิ ปลาสาม,ผลไม้แปรรูปต่างๆ, น้ำผลไม้ต่างๆ, ของขบเคี้ยวต่างๆ ที่มีให้เลือกมากมาย เชิญท่านเลือกซื้อเป็นของฝากคนทางบ้าน
- 14.30 น. นำท่านเดินทางกลับสู่ **กรุงเทพฯ**
- 18.30 น. เดินทางกลับถึงกรุงเทพฯ โดยสวัสดิภาพ พร้อมกับภาพความประทับใจ





อัตราค่าบริการ ต่อท่าน (งดแลมกระเป่า)	ผู้ใหญ่ ราคาท่าน ละ (พักห้องละ 2 - 3 ท่าน)	เด็กไม่เกิน 12 ปี พัก กับผู้ใหญ่ 1 ท่าน	เด็กไม่เกิน 12 ปี พักกับผู้ใหญ่ 2 ท่าน (มีเตียงเสริม)	เด็กไม่เกิน 12 ปี พักกับผู้ใหญ่ 2 ท่าน (ไม่มี เตียงเสริม)	ผู้ใหญ่ พัก ห้องเดี่ยว (เพิ่มท่านละ)
6-8 มี.ค. 63	6,900. -	6,900. -	6,900. -	6,600. -	1,500. -
13-15 มี.ค. 63	6,900. -	6,900. -	6,900. -	6,600. -	1,500. -
20-22 มี.ค. 63	6,900. -	6,900. -	6,900. -	6,600. -	1,500. -
27-29 มี.ค. 63	6,900. -	6,900. -	6,900. -	6,600. -	1,500. -
3-5 เม.ย. 63	6,900. -	6,900. -	6,900. -	6,600. -	1,500. -
10-12 เม.ย. 63	6,900. -	6,900. -	6,900. -	6,600. -	1,500. -
12-14 เม.ย. 63	6,900. -	6,900. -	6,900. -	6,600. -	1,500. -
17-19 เม.ย. 63	6,900. -	6,900. -	6,900. -	6,600. -	1,500. -
24-26 เม.ย. 63	6,900. -	6,900. -	6,900. -	6,600. -	1,500. -
1-3 พ.ค. 63 (วันแรงงาน)	6,900. -	6,900. -	6,900. -	6,600. -	1,500. -
8-10 พ.ค. 63	6,900. -	6,900. -	6,900. -	6,600. -	1,500. -
15-17 พ.ค. 63	6,900. -	6,900. -	6,900. -	6,600. -	1,500. -
22-24 พ.ค. 63	6,900. -	6,900. -	6,900. -	6,600. -	1,500. -
29-31 พ.ค. 63	6,900. -	6,900. -	6,900. -	6,600. -	1,500. -

หมายเหตุ เส้นทางโดยตู้ปรับอากาศ 9 ที่นั่ง

คำแนะนำ สำหรับผู้เดินทางที่ไม่ได้อยู่จังหวัดเดียวกับสนามบินที่ทริปเดินทาง และ/หรือ จำเป็นต้องซื้อตั๋วเครื่องบิน หรือการเดินทางรูปแบบอื่นๆ มายังสนามบินที่ทริปเดินทาง ก่อนออกตัวเครื่องบิน ภายในประเทศ / ระหว่างประเทศ หรือซื้อตั๋วรถไฟ หรือซื้อตั๋วรถโดยสาร ฯลฯ หรือมีการจองห้องพักล่วงหน้าก่อนวันเดินทางจริง ควรสอบถามยอดจองทัวร์ และตารางเวลาการเดินทางของทัวร์ที่ท่านจอง ที่แน่นอนจากเจ้าหน้าที่เป็นลายลักษณ์อักษร เพื่อเป็นการป้องกัน มิให้เกิดข้อผิดพลาดขึ้นกับท่านในภายหลัง

ทั้งนี้ ทางบริษัทขอสงวนสิทธิ์ไม่รับผิดชอบค่าใช้จ่ายที่อาจเกิดขึ้น หากท่านได้มีการจองการเดินทางดังกล่าวมายังสนามบินที่ทริปเดินทาง โดยยังไม่ได้รับการยืนยันเป็นลายลักษณ์อักษรจากทางบริษัทฯ

สิ่งที่ควรนำติดตัว

1. ยารักษาโรคประจำตัว, ชุดที่สวมใส่สบาย, ชุดสุภาพสำหรับการเข้าชมวัด, รองเท้าที่สวมใส่สบาย
2. กล้องถ่ายรูป, โทรศัพท์มือถือ, แบตสำรอง, ที่ชาร์จโทรศัพท์, อุปกรณ์กันแดด, ร่มพับ, เสื้อกันหนาว, ผ้าพันคอ
3. ของใช้ส่วนตัวท่าน อาทิ แปรงสีฟัน, ยาสีฟัน, แชมพูสระผม, ครีมนวดต่างๆ (สำหรับรายการทัวร์ที่มีการค้างคืน)

อัตราค่าบริการทัวร์นี้รวม

1. ค่ารถตู้ปรับอากาศ 9 ที่นั่ง ท่องเที่ยวตามรายการ





2.ค่าโรงแรมที่พัก 2 คืน ตามที่ระบุในรายการหรือเทียบเท่า (พักห้องละ 2 ท่าน)

2.ค่าอาหาร 8 มื้อ ตามที่ระบุในรายการทัวร์

3.ค่าธรรมเนียมสถานที่ท่องเที่ยว ตามที่ระบุในรายการทัวร์

4.ค่าพาหนะท้องถิ่น(ถ้ามี) ตามที่ระบุในรายการทัวร์

5.ค่าเครื่องดื่มและของขบเคี้ยว บริการบนรถในระหว่างการเดินทาง

6.ค่ามัคคุเทศก์ ที่คอยดูแลและอำนวยความสะดวกตลอดการเดินทาง

7.ค่าประกันอุบัติเหตุในระหว่างการเดินทาง

(ค่าประกันอุบัติเหตุคุ้มครองในระหว่างการเดินทาง วงเงินท่านละ 2,000,000 บาท , ค่ารักษาพยาบาลในกรณีที่เกิด

จากอุบัติเหตุ วงเงินไม่เกินท่านละ 1,000,000 บาท ตามเงื่อนไขกรมธรรม์

8.ค่าภาษีมูลค่าเพิ่ม 7%

อัตราค่าบริการทัวร์นี้ไม่รวม

1.ค่าใช้จ่ายส่วนตัวอื่นๆ ที่นอกเหนือรายการทัวร์ที่ระบุ อาทิ ค่าอาหารและเครื่องดื่มที่สั่งเพิ่มต่างหาก,ค่ารักษา พยาบาล(ในกรณีที่เกิดจากการเจ็บป่วยด้วยโรคประจำตัว)

2.ค่าอาหารมื้อที่ไม่ได้ระบุไว้ในรายการทัวร์(มื้อที่ทานอิสระ),ค่าโทรศัพท์และค่าเครื่องดื่มมินิบาร์ในห้องพักโรงแรม

3.ค่าใช้จ่ายที่มีการเปลี่ยนแปลงรายการท่องเที่ยว ที่เกิดจากผู้เดินทางเอง

4.ค่าธรรมเนียมสถานที่ท่องเที่ยว สำหรับชาวต่างชาติที่ต้องชำระเพิ่ม อาทิ ค่าธรรมเนียมอุทยานแห่งชาติ

5.ค่าทิปมัคคุเทศก์ และพนักงานขับรถ อันเห็นสมควรด้วยน้ำใจของท่าน

เพื่อประโยชน์ของผู้เดินทาง โปรดศึกษาเงื่อนไขการจองทัวร์ และการยกเลิกทัวร์ ที่ระบุในรายการทั้งหมดหลังจากท่านทำการจองทัวร์แล้ว ทางบริษัทฯจะถือว่าท่านเข้าใจ และพร้อมปฏิบัติตามเงื่อนไขดังกล่าว

การจองทัวร์และสำรองที่นั่ง

1. กรุณาชำระค่ามัดจำทัวร์ **2,000** บาท/ท่าน ภายใน 2 วันทำการนับจากวันจองทัวร์ **พร้อมส่งสำเนาบัตรประชาชน (ที่สะกดชื่อและนามสกุลภาษาอังกฤษ เพื่อใช้ออกตั๋วเครื่องบิน, นำส่งประกันการเดินทาง) และหลักฐานโอนเงินมาได้**

Fax 0 2116 6423

2. ค่าทัวร์ส่วนที่เหลือชำระก่อนการเดินทางไม่น้อยกว่า 21 วันทำการ (ในช่วงปกติ) หรือชำระก่อนการเดินทางไม่น้อยกว่า 25 วันทำการ (ในช่วงเทศกาล หรือเมื่อสายการบินเร่งออกบัตรโดยสาร) หรือตามวันเรียกเก็บเงินที่ระบุ (การไม่ชำระเงินค่ามัดจำ หรือชำระไม่ครบ หรือเช็คนาคารถูกกระทบการจ่ายไม่ว่าด้วยสาเหตุใดใด ผู้จัดมีสิทธิยกเลิกการจัดหรือยกเลิกการเดินทาง)

*** กรณีจองทัวร์ล่วงหน้าน้อยกว่า 20 วันทำการ โปรดชำระค่าทัวร์ยอดเต็มจำนวนภายใน 3 ชั่วโมงนับจากการจองทัวร์**

3. การจองทัวร์และการสำรองที่นั่งบนรถจะสมบูรณ์ ก็ต่อเมื่อมีการ ชำระค่ามัดจำเข้ามาเท่านั้นเพื่อเป็นการยืนยันการจองทัวร์ จึงจะถือว่าได้ทำการจองทัวร์และสำรองที่นั่งเสร็จสมบูรณ์ ที่นั่งจะไม่ถูกตัด

4. เนื่องจากบริษัทฯต้องสำรอง ค่าใช้จ่ายต่างๆ อาทิ ค่าโรงแรมที่พัก ค่ารถ ค่าอาหารและค่าใช้จ่ายอื่นๆ มิฉะนั้นทางบริษัทฯ จะถือว่า ท่านยกเลิก ทัวร์โดยอัตโนมัติ และไม่สามารถเรียกเงินค่ามัดจำคืนได้





การยกเลิกการเดินทาง

- 1.แจ้งยกเลิกก่อนการเดินทาง 30 วันทำการ ทางบริษัทฯจะคืนค่าใช้จ่ายทั้งหมด
- 2.แจ้งยกเลิกก่อนการเดินทาง 15 - 29 วันทำการ ทางบริษัทฯ จะเก็บค่ามัดจำทัวร์
- 3.แจ้งยกเลิกน้อยกว่า 14 วันทำการก่อนการเดินทาง ทางบริษัทฯ จะเก็บค่าใช้จ่าย เต็มจำนวนของราคาทัวร์
- 4.การไม่มาชำระเงินค่าทัวร์ตามที่กำหนด ทางบริษัทฯ ขอสงวนสิทธิ์ในการคืนเงินมัดจำทัวร์ทั้งหมด

หมายเหตุ : กรุณาอ่านรายละเอียดทุกข้อหมายเหตุ

- 1. ทางบริษัทฯ ขอสงวนสิทธิ์ในการที่จะเลื่อนการเดินทาง หรือยกเลิกการเดินทาง ในกรณีที่มีผู้ร่วมเดินทางไม่ถึงตามที่กำหนดไว้
- 2. ทางบริษัทฯ ขอสงวนสิทธิ์ในการปรับราคาค่าทัวร์ หากมีการปรับราคาค่าน้ำมันขึ้น ก่อนการเดินทาง หรือมีการปรับ ราคาค่าน้ำมันและภาษีน้ำมัน(กรณีเดินทางโดยเครื่องบิน)
- 3. ทางบริษัทฯ ขอสงวนสิทธิ์ที่จะเปลี่ยนแปลงรายการท่องเที่ยวหรือบางประการ โดยมีต้องแจ้งให้ทราบล่วงหน้า เพื่อให้เป็นไปตามความเหมาะสมของสถานที่และเวลา ทั้งนี้โดยคำนึงถึงผลประโยชน์และความปลอดภัยของท่านเป็น สำคัญ หรือเกิดเหตุสุดวิสัยจนไม่สามารถแก้ไขได้ และจะไม่รับผิดชอบใดๆ ในกรณีที่สูญหาย สูญเสีย หรือได้รับ บาดเจ็บที่นอกเหนือความรับผิดชอบของมัคคุเทศก์หรือหัวหน้าทัวร์
- 4. ทางบริษัทฯ จะไม่รับผิดชอบต่อค่าเสียหายในเหตุการณ์ที่เกิดจากสายการบิน ภัยธรรมชาติ และอื่นๆที่อยู่นอกเหนือการควบคุมของทางบริษัทฯหรือค่าใช้จ่ายเพิ่มเติมที่เกิดขึ้นทางตรงหรือทางอ้อม เช่น การเจ็บป่วย, การถูกทำร้าย, การสูญหาย, ความล่าช้า หรือจากอุบัติเหตุต่างๆ"
- 5. ทางบริษัทฯ จะไม่รับผิดชอบต่อทุกสิ่งสิ้น หากเกิดการสูญหายสิ่งของที่มีค่า อันเนื่องมาจากความประมาทของผู้เดินทาง,เกิดการโจรกรรม,อุบัติเหตุจากความประมาทของตัวนักท่องเที่ยวเอง
- 6. เมื่อท่านออกเดินทางไปกับคณะแล้ว ท่านงดใช้บริการรายการใดรายการหนึ่ง หรือไม่เดินทางพร้อมคณะ ถือว่าท่าน ละสิทธิ์ไม่อาจเรียกร้องค่าบริการและเงินมัดจำคืนได้ ไม่ว่ากรณีใดๆทั้งสิ้น
- 7. เมื่อท่านตกลงชำระค่ามัดจำหรือชำระค่าทัวร์ทั้งหมด กับทางบริษัทฯแล้ว ทางบริษัทฯถือว่าท่านรับทราบและยอมรับ เงื่อนไข และข้อตกลงของหมายเหตุทั้งหมดทุกข้อแล้ว



eTravelWay.com
ราคาตัวต่อถูกที่สุด!!

- ✓ จองตั๋วเครื่องบินในประเทศและนอกประเทศ
- ✓ จองเงินอย่างมั่นใจด้วยระบบรักษาความปลอดภัยกับข้อมูล
- ✓ ไม่ต้องเดินทางมารับตัว ประหยัดเวลาได้มาก

ตอบคำถามทุกข้อสงสัยสามารถสอบถามได้ทันที
เจ้าหน้าที่พร้อมให้บริการเวลาเกิดปัญหา

YouTube f Instagram : eTravelWay Phone Tel. : 0 2116 6395 LINE @etravelway





เพื่อการเดินทางอย่างอุ่นใจ หรือ เพื่อคนที่เรารัก..ด้วยประกันการเดินทางเสริมที่เพิ่มความคุ้มครองได้มากขึ้น...

ความคุ้มครอง / Coverage	จำนวนเงินความคุ้มครอง / Sum Insured							
	เดินทางทั่วโลก / Worldwide Plus				เดินทางในเอเชีย / Asia Plus			
	Basic	Silver	Gold	Platinum	Basic	Silver	Gold	Platinum
1. การประกันภัยอุบัติเหตุส่วนบุคคล อ.บ.1* / Personal Accident Benefit	2,000,000	2,000,000	3,000,000	5,000,000	1,000,000	2,000,000	3,000,000	5,000,000
2. ค่ารักษาพยาบาลจากอุบัติเหตุและสุขภาพ / Medical Expenses	2,000,000	2,000,000	3,000,000	5,000,000	2,000,000	2,000,000	3,000,000	5,000,000
2.1 การรักษาพยาบาลต่อเนื่องในประเทศไทย** / Follow-up treatment in Thailand	50,000	200,000	300,000	500,000	50,000	200,000	300,000	500,000
2.2 การรับการรักษาพยาบาลครั้งแรกในประเทศไทย*** / Medical treatment in Thailand	100,000	200,000	300,000	500,000	100,000	200,000	300,000	500,000
3. การเคลื่อนย้ายฉุกเฉินและการส่งศพกลับประเทศ / Evacuation and repatriation	2,000,000	2,000,000	3,000,000	5,000,000	2,000,000	2,000,000	3,000,000	5,000,000
4. การบริการความช่วยเหลือทางการแพทย์ฉุกเฉิน / Emergency Medical Assistance								
4.1 การเยี่ยมผู้เอาประกันภัยในต่างประเทศ / Compassionate visit	X	Actual Cost	Actual Cost	Actual Cost	X	Actual Cost	Actual Cost	Actual Cost
4.2 การส่งตัวผู้เยาว์กลับประเทศ / Return of minor	X	Actual Cost	Actual Cost	Actual Cost	X	Actual Cost	Actual Cost	Actual Cost
4.3 การค้นหา การช่วยชีวิต และการกู้ภัย / Search, rescue and recovery	250,000	250,000	250,000	250,000	250,000	250,000	250,000	250,000
5. การยกเลิกการเดินทาง / Trip cancellation	10,000	10,000	100,000	100,000	10,000	10,000	100,000	100,000
6. การลดจำนวนวันเดินทาง / Trip curtailment	X	X	100,000	100,000	X	X	100,000	100,000
7. ความสูญเสียหรือความเสียหายของสัมภาระในการเดินทาง / Loss or damage of personal baggage	10,000	10,000	50,000	50,000	10,000	10,000	50,000	50,000
8. การล่าช้าของการเดินทาง / Cover of delay								
8.1 การล่าช้าของระบบขนส่งมวลชน / Delays in means of public transport	X	2,000	10,000	20,000	X	2,000	10,000	20,000
8.2 การล่าช้าของสัมภาระ / Delayed collection of baggage	X	2,000	20,000	20,000	X	2,000	20,000	20,000
8.3 การจี้โดยสลัดอากาศ / Hijack	X	X	50,000	50,000	X	X	50,000	50,000
8.4 การพลาดต่อเที่ยวบิน / Missed connection - flight	X	2,000	10,000	20,000	X	2,000	10,000	20,000
9. การสูญหายของหนังสือเดินทาง / Loss of passport	X	X	5,000	5,000	X	X	5,000	5,000
10. ความรับผิดต่อบุคคลภายนอก / Personal legal liability	X	1,000,000	2,000,000	5,000,000	X	1,000,000	2,000,000	5,000,000
11. ความรับผิดส่วนแรกสำหรับรถเช่า / Rental car excess	X	X	10,000	20,000	X	X	10,000	20,000
12. ความคุ้มครองกีฬากอล์ฟ / Golf extension	X	X	X	20,000	X	X	X	20,000
13. เงินชดเชยรายได้ระหว่างรักษาตัวในโรงพยาบาลต่างประเทศ / Overseas hospitalization benefit	X	1,000 per day max	2,000 per day max	3,000 per day max	X	1,000 per day max	2,000 per day max	3,000 per day max
		10,000	20,000	30,000		10,000	20,000	30,000

หมายเหตุ

* อ.บ. 1 หมายถึง การเสียชีวิต การสูญเสียอวัยวะ สายตา หรือทุพพลภาพถาวร สิ้นเชิงจากอุบัติเหตุ / Loss of, dismemberment, loss of sight or total permanent disability.

** ข้อ 2.1 *** ข้อ 2.2 บริษัทจะจ่ายค่าใช้จ่าย สำหรับการรักษาพยาบาลที่เกิดขึ้นในระยะเวลา 7 วันแรก จากการเดินทางกลับประเทศไทย / 2.1, 2.2 The company shall pay such costs incurred within 7 days of the return to Thailand.





ประกันภัยการเดินทางต่างประเทศพลัส (เดินทางทั่วโลก / เดินทางเอเชีย)

จำนวนวันเดินทาง (วัน) Trip Duration (Days)	เดินทางทั่วโลก / Worldwide Plus				เดินทางในเอเชีย / Asia Plus			
	Basic	Silver	Gold	Platinum	Basic	Silver	Gold	Platinum
แผนรายเที่ยว / Single-Trip								
1-4	300	334	600	990	200	290	470	688
5-6	350	450	715	1,290	240	300	595	999
7-8	370	500	990	1,772	280	427	690	13,000
9-10	399	600	1,230	1,996	340	597	850	1,600
11-15	600	790	1,590	2,750	450	767	1,150	2,150
16-22	849	1,275	2,210	3,370	524	937	1,650	2,795
23-31	9,999	1,600	2,680	3,993	628	1,108	2,030	3,300
32-45	1,530	2,090	3,200	5,674	770	1,364	2,450	4,325
46-60	1,950	2,500	3,850	6,180	907	1,620	2,995	5,226
61-75	2,300	3,340	4,900	7,910	1,220	2,215	3,775	6,450
76-94	2,500	3,843	5,500	9,390	1,475	2,641	4,200	7,500
95-105	3,500	4,467	7,490	11,145	1,975	2,962	5,720	9,990
106-121	4,100	5,090	8,400	12,900	2,350	3,371	6,450	11,100
122-151	5,200	6,345	10,250	15,895	2,775	4,016	7,950	13,740
152-182	6,500	7,599	12,530	18,890	3,260	4,922	9,775	15,975
แผนรายปี เดินทางไม่จำกัดครั้ง แต่ครั้งไม่เกินจำนวนวันที่ระบุ / Annual Multi-Trip, max length per trip ass per pland Selected								
Annual (max 31 dats)	2000	2450	4000	5700	1200	1992	2850	4400
Annual (max 60 dats)	2500	3120	4800	7400	1600	2591	3700	6400
Annual (max 90 dats)	3600	4225	5800	10000	1900	3200	5000	8700
Annual (max 120 dats)	5750	6427	9000	13990	2650	4038	7100	12210
Annual (max 365 dats)	15500	19000	26200	44000	5925	10785	22000	35150

* เบี้ยประกันภัยข้างต้น สำหรับผู้เอาประกันอายุไม่เกิน 75 ปี รวมภาษีอากรแสดงมาแล้ว / Premium shown is for insured up to 75 yrs of age includes tax and stamp.

* สำหรับผู้เอาประกันภัยที่มีอายุ 76 ปีขึ้นไป เบี้ยประกันภัยจะเพิ่มขึ้นเป็น 2 เท่าของเบี้ยประกันภัยที่ระบุในตาราง / For insured 76 yrs and above, premium will be two times the amount shown in the table.

ความคุ้มครองพิเศษ / Special Coverages

คุ้มครองค่ารักษาสูงถึง **5,000,000** บาท

- คุ้มครองค่ารักษาพยาบาลจากอุบัติเหตุและเจ็บป่วย
- Covers medical expenses from injuries and illness up to 5,000,000 baht.

รักษาฟัน **16,000** บาท

- คุ้มครองค่ารักษาพยาบาลฟันเพื่อบรรเทาความเจ็บปวดที่ต่างประเทศ ได้ถึง 16,000 บาท
- Dental treatment cover for relief of pain up to 16,000 baht.

ไม่ต้องสำรองจ่าย รักษาได้ทุก sw.

- คุ้มครองค่ารักษาพยาบาลทั้ง IPD, OPD
- You don't have to advance money
- Free choice of hospital. Covers medical expenses for inpatient and outpatient treatment.

คุ้มครองกีฬาเสี่ยงภัย

- คุ้มครองค่ารักษาพยาบาลกรณีบาดเจ็บจากกีฬาเสี่ยงภัย เช่น ดำน้ำ เล่นสกี เจ็ทโบ๊ท บั้งไฟซิ่ง
- Coverage includes medical expenses for injuries from certain high-risk sports such as diving, skiing, or bungee jumping.

ไม่จำกัดอายุ

- ไม่จำกัดอายุผู้ทำประกันภัย
- No age limit

ช่วยเหลือ 24 ชม. ทั่วโลก

- ศูนย์ให้ความช่วยเหลือฉุกเฉินทางการแพทย์และการเดินทางทั่วโลก
- +66 (2) 696 3650
- 24 hours. Worldwide emergency call center
- +66 (2) 696 3650

สนใจ “ประกันภัยการเดินทางทั่วโลก” โปรดแจ้งเจ้าหน้าที่ ผู้ดูแลการจองทัวร์ ล่วงหน้าก่อนเดินทาง ไม่น้อยกว่า 1 สัปดาห์ และกรุณาชำระค่าประกันภัยการเดินทาง ยอดเต็มจำนวน หลังจากส่งรายชื่อผู้เอาประกันภัยแล้ว



ชื่อประกันภัย โทร 0 2116 6395 (auto)

