



# ทัวร์ไทย พะเยา น่าน แพร่ 4 วัน 2 คืน เวียนเทียนกลางน้ำ ประเพณีหนึ่งเดียวในโลก

## เดินทางโดยรถตู้ปรับอากาศ 9 ที่นั่ง

- พะเยา** ตักบาตรข้าวเหนียว - ชมกว๊านพะเยา - นมัสการพระเจ้าตนหลวงวัดศรีโคมคำ - วัดอนาลโย - ร่วมพิธีเวียนเทียนกลางน้ำประเพณีหนึ่งเดียวในโลกที่ไม่มีใครเหมือนในบรรยากาศที่สวยงามเต็มไปด้วยแสงประทีป
- น่าน** นมัสการพระธาตุแช่แห้ง พระธาตุประจำปีเกิดปีเถาะ - วัดภูมินทร์ - วัดช้างค้ำ - ชมจิตรกรรมปูนปั้นที่สวยงามของวัดศรีพันต้น - ชมจิตรกรรมไทยลือเลื่องงดงามภายในวิหารวัดหนองบัว
- แพร่** นมัสการวัดพระธาตุช่อแฮ พระอารามหลวงพระธาตุประจำปีเกิดของผู้ที่เกิดปีขาล

พัก โรงแรม จังหวัดพะเยา 1 คืน และ จังหวัดน่าน 1 คืน

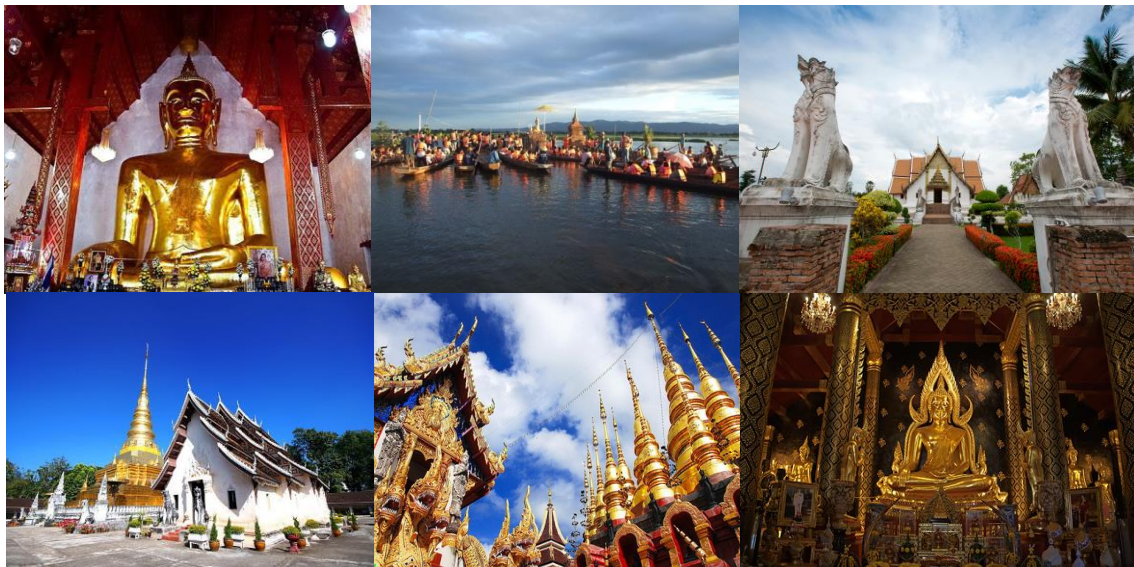

**ไม่รวมค่าทิปมัคคุเทศก์ และพนักงานขับรถ อันเห็นสมควรด้วยน้ำใจของท่าน**

**เพื่อประโยชน์ของผู้เดินทาง โปรดศึกษาเงื่อนไขการจองทัวร์ และการยกเลิกทัวร์ ที่ระบุในรายการทั้งหมดหลังจากท่านทำการจองทัวร์แล้ว ทางบริษัทฯจะถือว่าท่านเข้าใจ และพร้อมปฏิบัติตามเงื่อนไขดังกล่าว**

### สรุปการเดินทางโดยย่อ

วันที่1	กรุงเทพฯ(จุดนัดพบ) - จังหวัดพะเยา
วันที่2	ร่วมตักบาตรข้าวเหนียว - วัดอนาลโย - วัดศรีโคมคำ - พระธาตุจอมทอง - พ่อขุนงำเมือง - ร่วมพิธีเวียนเทียนกลางน้ำ - ทำเรือบริเวณริมกว๊านพะเยา - พายเรือสู่วัดติโลกอาราม
วันที่3	จังหวัดน่าน - พิพิธภัณฑสถานแห่งชาติน่าน - วัดภูมินทร์ - วัดช้างค้ำ - วัดหนองบัว
วันที่4	วัดพระธาตุแช่แห้ง - วัดพระธาตุช่อแฮ - กรุงเทพฯ(จุดนัดพบ)





## วันแรกของการเดินทาง กรุงเทพฯ - พะเยา

- 20.00 น. คณะเดินทางพร้อมกัน ณ จุดนัดหมาย **สถานีนีบริกรน้ำมัน ปตท.(ร.1 รอ.) ถนนวิภาวดี ติดกับสนามกีฬา กองทัพบก ตรงข้าม ม.หอการค้า** เจ้าหน้าที่มีคฤศเทศก์ ให้การต้อนรับท่านและคอยอำนวยความสะดวก
- 20.30 น. ออกเดินทางจากกรุงเทพฯ มุ่งหน้าสู่ **จังหวัดพะเยา** โดยรถตู้ปรับอากาศ 9 ที่นั่ง **บริการอาหารว่าง(1)** บนรถจากนั้นเชิญท่านพักผ่อนบนรถตามอิสระ

## วันที่สองของการเดินทาง พะเยา - ตักบาตรข้าวเหนียว - วัดนาลโย - วัดศรีโคมคำ - พระธาตุจอมทอง - พ่อขุนงำเมือง - ร่วมพิธีเวียนเทียนกลางน้ำ

- 06.00 น. รุ่งอรุณที่ **จังหวัดพะเยา** นำท่านเข้าสู่ที่พัก ทำธุระส่วนตัว
- 06.30 น. นำท่านร่วมกับพุทธศาสนิกชนชาวพะเยา รวมทั้งพระภิกษุสงฆ์ ทำบุญ **ตักบาตรข้าวเหนียว** ถวายเป็นพุทธบูชา วันวิสาขบูชา ซึ่งเป็นขนบธรรมเนียมประเพณีที่พุทธศาสนิกชนชาวพะเยายึดถือปฏิบัติกันมา **\*กรุณาเตรียมอาหารแห้งเพื่อไปร่วมใส่บาตร**
- เช้า **บริการอาหารเช้า(2)** ที่ห้องอาหาร
- 09.00 น. นำท่านขึ้นสู่ **วัดนาลโย** บน ดอยบุษราคัม นมัสการพระพุทธรูปปางต่างๆ และชมสถาปัตยกรรมที่แปลกตา **สักการะวิหารพระเจ้าทันใจ** และชม **พุทธคยาเจดีย์จำลอง** สถานที่ตรัสรู้ของพระพุทธเจ้า **นมัสการองค์เจ้าแม่กวนอิมหยกขาว** และชมวิหาร **พระแก้วบุษราคัมและพระพุทธรูปทองคำ** และสามารถชมวิทัศน์นิภาพตัวเมืองพะเยาและกว๊านพะเยาได้อย่างสวยงาม
- 11.00 น. นำท่านเข้าชม **วัดศรีโคมคำ** วัดเก่าแก่อีกแห่งที่มีความสำคัญของพะเยา นำท่านสักการะ **พระเจ้าล้านตื้อ** หรือชื่อเป็นทางการว่า **“หลวงพ่องามเมืองเรืองฤทธิ์”** พระพุทธรูปคู่บ้านคู่เมืองพะเยาที่มีความสำคัญ
- กลางวัน **บริการอาหารกลางวัน(3)** ที่ร้านอาหาร
- 13.00 น. เดินทางสู่ **วัดศรีโคมคำ** ให้ท่านได้กราบสักการะ **พระเจ้าตนหลวง** ซึ่งเป็นพระพุทธรูปศิลปะเชียงแสนองค์ใหญ่ที่สุดในล้านนาไทยและเป็นพระพุทธรูปคู่บ้านคู่เมืองชาวล้านนาแต่โบราณ รวมทั้งเป็นพระพุทธรูปคู่บ้านคู่เมืองของพะเยา
- 14.00 น. นำท่านสู่ **วัดพระธาตุจอมทอง** วัดที่ตั้งอยู่บนเนินเขาเล็กๆ นำท่านสักการะ พระธาตุจอมทอง เพื่อความเป็นสิริมงคล ถือได้ว่าเป็นโบราณสถานที่สำคัญของพะเยาอีกแห่งหนึ่ง ที่พ่อขุนงำเมือง ได้ทรงบูรณะ **วัดพระธาตุจอมทอง**แห่งนี้ในสมัยของพระองค์
- 14.30 น. นำท่านสักการะ **อนุสาวรีย์พ่อขุนงำเมือง** กษัตริย์ลำดับที่ 9 ที่ปกครองเมืองสุโขทัย ที่เจริญรุ่งเรืองในสมัยของพระองค์ พระสหายร่วมน้ำสาบานของพ่อขุนรามคำแหง และพ่อขุนเม็งราย ให้ท่านได้กราบสักการะขอพร จากนั้นให้ท่านได้เดินชมวิทัศน์ของกว๊านพะเยาตามอิสระ ถ้ามีรูปกับรูปปั้นพญานาคที่ตั้งอยู่ริมกว๊านพะเยา
- 15.00 น. เข้าสู่ที่พัก **โรงแรม พะเยาเกทเวย์ หรือเทียบเท่า** ให้ท่านได้พักผ่อนและเปลี่ยนเครื่องแต่งกายเป็นชุดขาวเพื่อเข้าร่วมงาน **“เวียนเทียนกลางน้ำ”** หนึ่งเดียวในโลก ของจังหวัดพะเยา
- 16.00 น. นำท่านสู่ **ท่าเรือบริเวณริมกว๊านพะเยา** นำท่านร่วมงานพิธีการของทางจังหวัด โดยผู้ว่าราชการจังหวัดและ





ตัวแทนหน่วยราชการ ซึ่งถือว่าเป็นประเพณีที่สำคัญของจังหวัดพะเยา “เวียนเทียนกลางน้ำ หนึ่งเดียวในโลก” ที่ไม่มีที่ใดเหมือน โดยจะจัดขึ้นปีละ 3 ครั้งเท่านั้น

17.30 น. นำท่านลงเรือ โดยมีชาวบ้านพายเรือสู่ **วัดติโลกอาราม** วัดเก่าแก่ที่มีอายุกว่า 400 ปี ที่ตั้งอยู่กลางกว๊านพะเยา เพื่อร่วมพิธีการเวียนเทียนกลางน้ำ โดยเรือจะพายรอบวัด และมีการสวดมนต์ในพิธี กว๊านพะเยาในยามนี้จะงดงามด้วยแสงประทีปท่ามกลางสีสน ของท้องฟ้าและผืนน้ำกว้างใหญ่ในวันพระจันทร์เต็มดวง เป็นอีกภาพหนึ่งที่น่าประทับใจไม่เหมือนใครในโลก

ค่า **บริการอาหารค่ำ(4)** ที่ร้านอาหาร แล้วกลับเข้าสู่ที่พัก พักผ่อนยามค่ำคืน

ที่พัก **โรงแรม พะเยาเกทเวย์ หรือเทียบเท่า**

วันที่สามของการเดินทาง พะเยา - น่าน - พิพิธภัณฑสถานแห่งชาติน่าน - วัดภูมินทร์ - วัดช้างค้ำ - วัดหนองบัว

เช้า รุ่งอรุณยามเช้า **รับประทานอาหารเช้า(5)** ที่ห้องอาหารของโรงแรม

08.00 น. อำลา จังหวัดพะเยา นำท่านเดินทางสู่ **จังหวัดน่าน**

10.30 น. เดินทางถึง จังหวัดน่าน นำท่านชม **พิพิธภัณฑสถานแห่งชาติน่าน** ซึ่งเดิมเป็นที่ประทับของเจ้าเมืองน่าน ในพิพิธภัณฑน์นี้มี “**งาช้างดำ**” นำมาจากเชียงตุง เป็นสิ่งศักดิ์สิทธิ์คู่บ้านคูเมืองของจังหวัดน่าน จากนั้นนมัสการวัดต่าง ๆ ทั่วเมืองน่านซึ่งมีเอกลักษณ์แตกต่างกันออกไป อันได้แก่ **วัดภูมินทร์** จุดเด่นของวัดนี้คือเป็นวัดที่สร้างทรงจัตุรมุขหนึ่งเดียวในประเทศไทย ที่คูคล้ายตั้งอยู่บนหลังพญานาค 2 ตัว อีกทั้งยังมีภาพจิตรกรรมฝาผนังฝีมือชาวไทยลื้ออันวิจิตรพิสดาร **วัดช้างค้ำ** เป็นวัดหลวงในเขตนครน่าน สำหรับเจ้าผู้ครองนครใช้เป็นสถานที่ประกอบพิธีสำคัญทางพุทธศาสนาและพิธีถือน้ำพิพัฒน์สัตยาตามศิลาจารึกหลักที่ 74 ซึ่งถูกค้นพบภายในวัด

กลางวัน **บริการอาหารกลางวัน(6)** ที่ร้านอาหาร หลังอาหารนำท่านเดินทางสู่ อ.ท่าวังผา

14.00 น. นำท่านสู่ **วัดหนองบัว** บ้านหนองบัว อ.ท่าวังผา เป็นวัดเก่าแก่ของหมู่บ้าน จากคำบอกเล่าของผู้เฒ่าผู้แก่ในหมู่บ้านทำให้สันนิษฐานได้ว่าวัดไถลื้อแห่งนี้สร้างราวพ.ศ. 2405 ชมจิตรกรรมไถลื้ออันงดงามภายในวิหาร นำท่านชม **ชุมชนไถลื้อ** ซึ่งอพยพมาจากสิบสองปันนา เลือกซื้อผ้าทอพื้นเมืองที่มีชื่อเสียง จากนั้นนำท่านเดินทางกลับตัวเมือง จ.น่าน

17.00 น. นำท่านเข้าสู่ที่พัก **โรงแรมเทวราช น่าน** ที่พักในตัวเมืองน่าน เชิญท่านพักผ่อนตามอิสระ

ค่า **บริการอาหารค่ำ(7)** ที่ร้านอาหาร

19.30 น. หลังอาหาร หากวันเดินทางตรงกับวัน เสาร์ - อาทิตย์ นำท่านเดินเที่ยว **ถนนคนเดินน่าน** เพลิดเพลินกับการจับจ่ายสินค้าพื้นเมืองและอาหารการกินพื้นเมือง ในบรรยากาศยามค่ำคืน ได้ตามอิสระ

ที่พัก **โรงแรมเทวราช น่าน หรือเทียบเท่า**

วันที่สี่ของการเดินทาง วัดพระธาตุแช่แห้ง - น่าน - แพร่ - วัดพระธาตุช่อแฮ - นครสวรรค์ - กรุงเทพฯ

เช้า **บริการอาหารเช้า(8)** ที่ห้องอาหารของโรงแรม

08.30 น. นำท่านเข้าสู่ **วัดพระธาตุแช่แห้ง** นำท่านกราบสักการะ องค์พระธาตุ ที่ชาวล้านนาเชื่อว่าเป็นพระธาตุประจำปีเถาะ หรือปีกระต่าย มีอายุราว 600 ปี ทางขึ้นสู่องค์พระธาตุด้านหน้า เป็นตัวพญานาค หน้าบันโดเหนือประตูทางเข้าพระวิหารเป็นปูนปั้นลายนาคเกี่ยว ถือเป็นเอกลักษณ์ของศิลปกรรมเมืองน่าน





09.30 น. นำท่านเดินทางสู่ จ.แพร่ หลังจากนั้นนมัสการ **วัดพระธาตุช่อแฮ** พระอารามหลวง จ.แพร่ อยู่ห่างจากตัวเมืองแพร่ประมาณ 8 กิโลเมตร ในบริเวณวัด ประดิษฐานพระธาตุช่อแฮ ซึ่งเป็นหนึ่งในพระธาตุประจำปีเกิดสิบสองราศี คือ พระธาตุประจำปีเกิดของผู้ที่เกิดปีชวด (ปีเสือ) องค์พระธาตุมีลักษณะเป็นเจดีย์ทรงแปดเหลี่ยม ยอดมุมไม้สิบสองบุด้วยทองคำบวบ สูง 33 เมตร ฐานสี่เหลี่ยมกว้างด้านละ 11 เมตร ศิลปะแบบเชียงแสน

กลางวัน **บริการอาหารกลางวัน(9)** ที่ร้านอาหาร

13.00 น. นำท่านเดินทางกลับสู่กรุงเทพฯ ให้ท่านพักผ่อนตามอัิสระบนรถ ระหว่างทางแวะเข้าห้องน้ำที่ปั้มน้ำมันเพื่อความสะอาด และเลือกซื้อของฝากที่ นครสวรรค์

ค่ำ **บริการอาหารเย็น(10)** ที่ร้านอาหาร จ.นครสวรรค์

22.00 น. เดินทางกลับถึงกรุงเทพฯ โดยสวัสดิภาพ พร้อมกับภาพความประทับใจ

อัตราค่าบริการ ต่อท่าน (งดแถมกระเป๋า)	ผู้ใหญ่ ราคา ท่านละ (พัก ห้องละ 2 - 3 ท่าน)	เด็กไม่เกิน 12 ปี พักกับผู้ใหญ่ 1 ท่าน	เด็กไม่เกิน 12 ปี พัก กับผู้ใหญ่ 2 ท่าน (มี เตียงเสริม)	เด็กไม่เกิน 12 ปี พักกับผู้ใหญ่ 2 ท่าน (ไม่มีเตียง เสริม)	ผู้ใหญ่ พัก ห้องเดี่ยว (เพิ่มท่าน ละ)
5-8 พ.ค.63 (วันวิสาขบูชา)	6,900. -	6,900. -	6,900. -	5,900. -	1,300. -
4-7ก.ค.63 (วันอาสาฬหบูชา)	6,900. -	6,900. -	6,900. -	5,900. -	1,300. -

### หมายเหตุ เดินทางโดยรถตู้ปรับอากาศ 9 ที่นั่ง

**คำแนะนำ** สำหรับผู้เดินทางที่ไม่ได้อยู่จังหวัดเดียวกับสนามบินที่ทริปเดินทาง และ/หรือ จำเป็นต้องซื้อตั๋วเครื่องบิน หรือการเดินทางรูปแบบอื่นๆ มายังสนามบินที่ทริปเดินทาง ก่อนออกตัวเครื่องบิน ภายในประเทศ / ระหว่างประเทศ หรือซื้อตั๋วรถไฟ หรือซื้อตั๋วรถโดยสาร ฯลฯ หรือมีการจองห้องพักล่วงหน้าก่อนวันเดินทางจริง ควรสอบถามยอดจองตั๋ว และตารางเวลาการเดินทางของตั๋วที่ท่านจอง ที่แน่นอนจากเจ้าหน้าที่เป็นลายลักษณ์อักษร เพื่อเป็นการป้องกัน มิให้เกิดข้อผิดพลาดขึ้นกับท่านในภายหลัง ทั้งนี้ ทางบริษัทขอสงวนสิทธิ์ไม่รับผิดชอบค่าใช้จ่ายที่อาจเกิดขึ้น หากท่านได้มีการจองการเดินทางดังกล่าวมายังสนามบินที่ทริปเดินทาง โดยยังไม่ได้รับการยืนยันเป็นลายลักษณ์อักษรจากทางบริษัทฯ

### สิ่งที่ควรนำติดตัว

1. ยารักษาโรคประจำตัว, ชุดที่สวมใส่สบาย, ชุดสุภาพสำหรับการเข้าชมวัด, รองเท้าที่สวมใส่สบาย
2. กล้องถ่ายรูป, โทรศัพท์มือถือ, แบตสำรอง, ที่ชาร์จโทรศัพท์, อุปกรณ์กันแดด, ร่มพับ, เสื้อกันหนาว, ผ้าพันคอ
3. ของใช้ส่วนตัวท่าน อาทิ แปรงสีฟัน, ยาสีฟัน, แชมพูสระผม, ครีมต่างๆ(สำหรับรายการทัวร์ที่มีการค้างคืน)

### อัตราค่าบริการทัวร์นี้รวม

1. ค่ารถตู้ปรับอากาศ 9 ที่นั่ง ท่องเที่ยวตามรายการ
2. ค่าโรงแรมที่พัก 2 คืน ตามที่ระบุในรายการหรือเทียบเท่า (พักห้องละ 2 ท่าน)
3. ค่าอาหาร 10 มื้อ ตามที่ระบุในรายการทัวร์







- 4.ค่าธรรมเนียมสถานที่ท่องเที่ยว ตามที่ระบุในรายการทัวร์
- 5.ค่าพาหนะท้องถิ่น(ถ้ามี) ตามที่ระบุในรายการทัวร์
- 6.ค่าเครื่องดื่มและของขบเคี้ยว บริการบนรถในระหว่างการเดินทาง
- 7.ค่ามัคคุเทศก์ ที่คอยดูแลและอำนวยความสะดวกตลอดการเดินทาง
- 8.ค่าประกันอุบัติเหตุในระหว่างการเดินทาง  
(ค่าประกันอุบัติเหตุคุ้มครองในระหว่างการเดินทาง วงเงินท่านละ 2,000,000 บาท , ค่ารักษาพยาบาลในกรณีที่เกิดจากอุบัติเหตุ วงเงินไม่เกินท่านละ 1,000,000 บาท ตามเงื่อนไขกรมธรรม์
- 9.ค่าภาษีมูลค่าเพิ่ม 7%

### อัตราค่าบริการทัวร์นี้ไม่รวม

- 1.ค่าใช้จ่ายส่วนตัวอื่นๆ ที่นอกเหนือรายการทัวร์ที่ระบุ อาทิ ค่าอาหารและเครื่องดื่มที่สั่งเพิ่มต่างหาก,ค่ารักษาพยาบาล(ในกรณีที่เกิดจากการเจ็บป่วยด้วยโรคประจำตัว)
- 2.ค่าอาหารมื้อที่ไม่ได้ระบุไว้ในรายการทัวร์(มื้อที่ทานอิสระ), ค่าโทรศัพท์และค่าเครื่องดื่มมินิบาร์ในห้องพักโรงแรม
- 3.ค่าใช้จ่ายที่มีการเปลี่ยนแปลงรายการท่องเที่ยว ที่เกิดจากผู้เดินทางเอง
- 4.ค่าธรรมเนียมสถานที่ท่องเที่ยว สำหรับชาวต่างชาติที่ต้องชำระเพิ่ม อาทิ ค่าธรรมเนียมอุทยานแห่งชาติ
- 5.ค่าทิปมัคคุเทศก์ และพนักงานขับรถ อันเห็นสมควรด้วยน้ำใจของท่าน

เพื่อประโยชน์ของผู้เดินทาง โปรดศึกษาเงื่อนไขการจองทัวร์ และการยกเลิกทัวร์ ที่ระบุในรายการทั้งหมดหลังจากท่านทำการจองทัวร์แล้ว ทางบริษัทฯจะถือว่าท่านเข้าใจ และพร้อมปฏิบัติตามเงื่อนไขดังกล่าว

### การจองทัวร์และสำรองที่นั่ง

1. กรุณาชำระค่ามัดจำทัวร์ 2,000 บาท/ท่าน ภายใน 2 วันทำการนับจากวันจองทัวร์ พร้อมส่งสำเนาบัตรประชาชน (ที่สะกดชื่อและนามสกุลภาษาอังกฤษ เพื่อใช้ออกตั๋วเครื่องบิน, นำส่งประกอบการเดินทาง) และหลักฐานโอนเงินมาได้ที่  
Fax 0 2116 6423
2. ค่าทัวร์ส่วนที่เหลือชำระก่อนการเดินทางไม่น้อยกว่า 21 วันทำการ (ในช่วงปกติ) หรือชำระก่อนการเดินทางไม่น้อยกว่า 25 วันทำการ (ในช่วงเทศกาล หรือเมื่อสายการบินเร่งออกบัตรโดยสาร) หรือตามวันเรียกเก็บเงินที่ระบุ (การไม่ชำระเงินค่ามัดจำ หรือชำระไม่ครบ หรือเช็คนาคารถูกกระงับการจ่ายไม่ว่าด้วยสาเหตุใดใด ผู้จัดมีสิทธิยกเลิกการจัดหรือยกเลิกการเดินทาง)
- \* กรณีจองทัวร์ล่วงหน้าน้อยกว่า 20 วันทำการ โปรดชำระค่าทัวร์ยอดเต็มจำนวนภายใน 3 ชั่วโมงนับจากการจองทัวร์
3. การจองทัวร์และการสำรองที่นั่งบนรถจะสมบูรณ์ ก็ต่อเมื่อมีการ ชำระค่ามัดจำเข้ามาเท่านั้นเพื่อเป็นการยืนยันการจองทัวร์ จึงจะถือว่าได้ทำการจองทัวร์และสำรองที่นั่งเสร็จสมบูรณ์ ที่นั่งจะไม่ถูกตัด
4. เนื่องจากบริษัทต้องสำรอง ค่าใช้จ่ายต่างๆ อาทิ ค่าโรงแรมที่พัก ค่ารถ ค่าอาหารและค่าใช้จ่ายอื่นๆ มิฉะนั้นทางบริษัทฯ จะถือว่า ท่านยกเลิก ทัวร์โดยอัตโนมัติ และไม่สามารถเรียกร้องเงินค่ามัดจำคืนได้





การยกเลิกการเดินทาง

- 1.แจ้งยกเลิกก่อนการเดินทาง 30 วันทำการ ทางบริษัทฯจะคืนค่าใช้จ่ายทั้งหมด
- 2.แจ้งยกเลิกก่อนการเดินทาง 15 - 29 วันทำการ ทางบริษัทฯ จะเก็บค่ามัดจำทัวร์
- 3.แจ้งยกเลิกน้อยกว่า 14 วันทำการก่อนการเดินทางทางบริษัทฯ จะเก็บค่าใช้จ่าย เต็มจำนวนของราคาทัวร์
- 4.การไม่มาชำระเงินค่าทัวร์ตามที่กำหนด ทางบริษัทฯ ขอสงวนสิทธิ์ในการคืนเงินมัดจำทัวร์ทั้งหมด

หมายเหตุ : กรุณาอ่านรายละเอียดทุกข้อหมายเหตุ

- 1.ทางบริษัทฯ ขอสงวนสิทธิ์ในการที่จะเลื่อนการเดินทาง หรือยกเลิกการเดินทาง ในกรณีที่มีผู้ร่วมเดินทางไม่ถึงตามที่กำหนดไว้
- 2.ทางบริษัทฯ ขอสงวนสิทธิ์ในการปรับราคาค่าทัวร์ หากมีการปรับราคาค่าน้ำมันขึ้น ก่อนการเดินทาง หรือมีการปรับ ราคา ค่าน้ำมันและภาษีน้ำมัน(กรณีเดินทางโดยเครื่องบิน)
- 3.ทางบริษัทฯ ขอสงวนสิทธิ์ที่จะเปลี่ยนแปลงรายการท่องเที่ยวหรือบางประการ โดยมีต้องแจ้งให้ทราบล่วงหน้า เพื่อให้เป็นไปตามความเหมาะสมของสถานที่และเวลา ทั้งนี้โดยคำนึงถึงผลประโยชน์และความปลอดภัยของท่านเป็น สำคัญ หรือเกิดเหตุสุดวิสัยจนไม่สามารถแก้ไขได้ และจะไม่รับผิดชอบใดๆ ในกรณีที่สูญหาย สูญเสีย หรือได้รับ บาดเจ็บที่นอกเหนือความรับผิดชอบของมัคคุเทศก์หรือหัวหน้าทัวร์
- 4.ทางบริษัทฯ จะไม่รับผิดชอบต่อค่าเสียหายในเหตุการณ์ที่เกิดจากสายการบิน ภัยธรรมชาติ และอื่นๆที่อยู่นอกเหนือการควบคุมของทางบริษัทฯหรือค่าใช้จ่ายเพิ่มเติมที่เกิดขึ้นทางตรงหรือทางอ้อม เช่น การเจ็บป่วย, การถูกทำร้าย, การสูญหาย, ความล่าช้า หรือจากอุบัติเหตุต่างๆ"
- 5.ทางบริษัทฯ จะไม่รับผิดชอบต่อทุกสิ่งสิ้น หากเกิดการสูญหายสิ่งของที่มีค่า อันเนื่องมาจากความประมาทของตัวผู้เดินทาง,เกิดการโจรกรรม,อุบัติเหตุจากความประมาทของตัวนักท่องเที่ยวเอง
- 6.เมื่อท่านออกเดินทางไปกับคณะแล้ว ท่านงดใช้บริการรายการใดรายการหนึ่ง หรือไม่เดินทางพร้อมคณะ ถือว่าท่าน ละสิทธิ์ ไม่อาจเรียกร้องค่าบริการและเงินมัดจำคืนได้ ไม่ว่ากรณีใดๆทั้งสิ้น
- 7.เมื่อท่านตกลงชำระค่ามัดจำหรือชำระค่าทัวร์ทั้งหมด กับทางบริษัทฯแล้ว ทางบริษัทฯถือว่าท่านรับทราบและยอมรับ เงื่อนไข และข้อตกลงของหมายเหตุทั้งหมดทุกข้อแล้ว

**eTravelWay.com**  
**ราคาตัวต้องถูกที่สุด!!**

- ว่างกับตั๋วเครื่องบินในและนอกประเทศ
- ว่างบินอย่างมั่นใจด้วยระบบรักษาความปลอดภัยกับข้อมูล
- ไม่ต้องเดินทางมารับตัว ประหยัดเวลาได้มาก

ตอบคำถามทุกข้อสงสัยสามารถสอบถามได้ทันที  
**เจ้าหน้าที่พร้อมให้บริการเวลาเกิดปัญหา**

YouTube | Facebook | Instagram | eTravelWay | Tel. : 0 2116 6395 | LINE @etravelway





## เพื่อการเดินทางอย่างอุ่นใจ หรือ เพื่อคนที่เรารัก..ด้วยประกันการเดินทางเสริมที่เพิ่มความคุ้มครองได้มากขึ้น...

ความคุ้มครอง / Coverage	จำนวนเงินความคุ้มครอง / Sum Insured							
	เดินทางทั่วโลก / Worldwide Plus				เดินทางในเอเชีย / Asia Plus			
	Basic	Silver	Gold	Platinum	Basic	Silver	Gold	Platinum
1. การประกันภัยอุบัติเหตุส่วนบุคคล อ.บ.1* / Personal Accident Benefit	2,000,000	2,000,000	3,000,000	5,000,000	1,000,000	2,000,000	3,000,000	5,000,000
2. ค่ารักษาพยาบาลจากอุบัติเหตุและสุขภาพ / Medical Expenses	2,000,000	2,000,000	3,000,000	5,000,000	2,000,000	2,000,000	3,000,000	5,000,000
2.1 การรักษาพยาบาลต่อเนื่องในประเทศไทย** / Follow-up treatment in Thailand	50,000	200,000	300,000	500,000	50,000	200,000	300,000	500,000
2.2 การรับการรักษาพยาบาลครั้งแรกในประเทศไทย*** / Medical treatment in Thailand	100,000	200,000	300,000	500,000	100,000	200,000	300,000	500,000
3. การเคลื่อนย้ายฉุกเฉินและการส่งศพกลับประเทศ / Evacuation and repatriation	2,000,000	2,000,000	3,000,000	5,000,000	2,000,000	2,000,000	3,000,000	5,000,000
4. การบริการความช่วยเหลือทางการแพทย์ฉุกเฉิน / Emergency Medical Assistance								
4.1 การเยี่ยมผู้เอาประกันภัยในต่างประเทศ / Compassionate visit	X	Actual Cost	Actual Cost	Actual Cost	X	Actual Cost	Actual Cost	Actual Cost
4.2 การส่งตัวผู้เยาว์กลับประเทศ / Return of minor	X	Actual Cost	Actual Cost	Actual Cost	X	Actual Cost	Actual Cost	Actual Cost
4.3 การค้นหา การช่วยชีวิต และการกู้ภัย / Search, rescue and recovery	250,000	250,000	250,000	250,000	250,000	250,000	250,000	250,000
5. การยกเลิกการเดินทาง / Trip cancellation	10,000	10,000	100,000	100,000	10,000	10,000	100,000	100,000
6. การลดจำนวนวันเดินทาง / Trip curtailment	X	X	100,000	100,000	X	X	100,000	100,000
7. ความสูญเสียหรือความเสียหายของสัมภาระในการเดินทาง / Loss or damage of personal baggage	10,000	10,000	50,000	50,000	10,000	10,000	50,000	50,000
8. การล่าช้าของการเดินทาง / Cover of delay								
8.1 การล่าช้าของระบบขนส่งมวลชน / Delays in means of public transport	X	2,000	10,000	20,000	X	2,000	10,000	20,000
8.2 การล่าช้าของสัมภาระ / Delayed collection of baggage	X	2,000	20,000	20,000	X	2,000	20,000	20,000
8.3 การจี้โดยสลัดอากาศ / Hijack	X	X	50,000	50,000	X	X	50,000	50,000
8.4 การพลาดต่อเที่ยวบิน / Missed connection - flight	X	2,000	10,000	20,000	X	2,000	10,000	20,000
9. การสูญหายของหนังสือเดินทาง / Loss of passport	X	X	5,000	5,000	X	X	5,000	5,000
10. ความรับผิดต่อบุคคลภายนอก / Personal legal liability	X	1,000,000	2,000,000	5,000,000	X	1,000,000	2,000,000	5,000,000
11. ความรับผิดส่วนแรกสำหรับรถเช่า / Rental car excess	X	X	10,000	20,000	X	X	10,000	20,000
12. ความคุ้มครองกีฬากอล์ฟ / Golf extension	X	X	X	20,000	X	X	X	20,000
13. เงินชดเชยรายได้ระหว่างรักษาตัวในโรงพยาบาลต่างประเทศ / Overseas hospitalization benefit	X	1,000 per day max	2,000 per day max	3,000 per day max	X	1,000 per day max	2,000 per day max	3,000 per day max
		10,000	20,000	30,000		10,000	20,000	30,000

### หมายเหตุ

\* อ.บ. 1 หมายถึง การเสียชีวิต การสูญเสียอวัยวะ สายตา หรือทุพพลภาพถาวร สิ้นเชิงจากอุบัติเหตุ / Loss of, dismemberment, loss of sight or total permanent disability.

\*\* ข้อ 2.1 \*\*\* ข้อ 2.2 บริษัทจะจ่ายค่าใช้จ่าย สำหรับการรักษาพยาบาลที่เกิดขึ้นในระยะเวลา 7 วันแรก จากการเดินทางกลับประเทศไทย / 2.1, 2.2 The company shall pay such costs incurred within 7 days of the return to Thailand.





ประกันภัยการเดินทางต่างประเทศพลัส (เดินทางทั่วโลก / เดินทางเอเชีย)

จำนวนวันเดินทาง (วัน) Trip Duration (Days)	เดินทางทั่วโลก / Worldwide Plus				เดินทางในเอเชีย / Asia Plus			
	Basic	Silver	Gold	Platinum	Basic	Silver	Gold	Platinum
แผนรายเที่ยว / Single-Trip								
1-4	300	334	600	990	200	290	470	688
5-6	350	450	715	1,290	240	300	595	999
7-8	370	500	990	1,772	280	427	690	13,000
9-10	399	600	1,230	1,996	340	597	850	1,600
11-15	600	790	1,590	2,750	450	767	1,150	2,150
16-22	849	1,275	2,210	3,370	524	937	1,650	2,795
23-31	9,999	1,600	2,680	3,993	628	1,108	2,030	3,300
32-45	1,530	2,090	3,200	5,674	770	1,364	2,450	4,325
46-60	1,950	2,500	3,850	6,180	907	1,620	2,995	5,226
61-75	2,300	3,340	4,900	7,910	1,220	2,215	3,775	6,450
76-94	2,500	3,843	5,500	9,390	1,475	2,641	4,200	7,500
95-105	3,500	4,467	7,490	11,145	1,975	2,962	5,720	9,990
106-121	4,100	5,090	8,400	12,900	2,350	3,371	6,450	11,100
122-151	5,200	6,345	10,250	15,895	2,775	4,016	7,950	13,740
152-182	6,500	7,599	12,530	18,890	3,260	4,922	9,775	15,975
แผนรายปี เดินทางไม่จำกัดครั้ง แต่ครั้งไม่เกินจำนวนวันที่ระบุ / Annual Multi-Trip, max length per trip ass per pland Selected								
Annual (max 31 dats)	2000	2450	4000	5700	1200	1992	2850	4400
Annual (max 60 dats)	2500	3120	4800	7400	1600	2591	3700	6400
Annual (max 90 dats)	3600	4225	5800	10000	1900	3200	5000	8700
Annual (max 120 dats)	5750	6427	9000	13990	2650	4038	7100	12210
Annual (max 365 dats)	15500	19000	26200	44000	5925	10785	22000	35150

\* เบี้ยประกันภัยข้างต้น สำหรับผู้เอาประกันอายุไม่เกิน 75 ปี รวมภาษีอากรแสดงป้แล้ว / Premium shown is for insured up to 75 yrs of age includes tax and stamp.

\* สำหรับผู้เอาประกันภัยที่มีอายุ 76 ปีขึ้นไป เบี้ยประกันภัยจะเพิ่มขึ้นเป็น 2 เท่าของเบี้ยประกันภัยที่ระบุในตาราง / For insured 76 yrs and above, premium will be two times the amount shown in the table.

ความคุ้มครองพิเศษ / Special Coverages

**คุ้มครองค่ารักษาสูงถึง 5,000,000 บาท**

- คุ้มครองค่ารักษาพยาบาลจากอุบัติเหตุและเจ็บป่วย
- Covers medical expenses from injuries and illness up to 5,000,000 baht.

**รักษาฟัน 16,000 บาท**

- คุ้มครองค่ารักษาพยาบาลฟันเพื่อบรรเทาความเจ็บปวดที่ต่างประเทศ ได้ถึง 16,000 บาท
- Dental treatment cover for relief of pain up to 16,000 baht.

**ไม่ต้องสำรองจ่าย รักษาได้ทุก sw.**

- คุ้มครองค่ารักษาพยาบาลทั้ง IPD, OPD
- You don't have to advance mo
- Free choice of hospital. Covers medical expenses for inpatient and outpatient treatment.

**คุ้มครองกีฬาเสี่ยงภัย**

- คุ้มครองค่ารักษาพยาบาลกรณีบาดเจ็บจากกีฬาเสี่ยงภัย เช่น ดำน้ำ เล่นสกี เจ็ทโบ๊ท บั้งไฟจันทน์
- Coverage includes medical expenses for injuries from certain high-risk sports such as diving, skiing, or bungee jumping.

**ไม่จำกัดอายุ**

- ไม่จำกัดอายุผู้ทำประกันภัย
- No age limit

**ช่วยเหลือ 24 hrs. ทั่วโลก**

- ศูนย์ให้ความช่วยเหลือฉุกเฉินทางการแพทย์และการเดินทางทั่วโลก
- +66 (2) 696 3650
- 24 hours. Worldwide emergency call center
- +66 (2) 696 3650

สนใจ “ประกันภัยการเดินทางทั่วโลก” โปรดแจ้งเจ้าหน้าที่ ผู้ดูแลการจองทัวร์ ล่วงหน้าก่อนเดินทาง ไม่น้อยกว่า 1 สัปดาห์ และกรณำชำระค่าประกันภัยการเดินทาง ยอดเต็มจำนวน หลังจากส่งรายชื่อผู้เอาประกันภัยแล้ว



ชื่อประกันภัย โทร 0 2116 6395 (auto)

