



# เกาหลี 5 วัน 3 คืน

โดยสายการบิน เจจูแอร์ / อีสตาร์เจ็ท / จีนแอร์ / ทีเวย์

พิเศษ!! สนุกสุดมันส์ไปกับเครื่องเล่นได้ที่สวนสนุกเอเวอร์แลนด์เต็มวัน!

ถ่ายรูปรูปชิตๆ เก๋ๆ กับสวนศิลปะอันสวยงาม - คลั่งกัญญาแจคูร์กมั่งมึงได้ที่เอ็นโซลทาวเวอร์

พิเศษ! บุฟเฟต์ปิ้งย่าง 2 มื้อ

ไม่รวมค่าทิป มัคคุเทศก์ท้องถิ่น และคนขับรถ ท่านละ 1,500.- บาท / ท่าน / ทริป

เพื่อประโยชน์ของผู้เดินทาง โปรดศึกษาเงื่อนไขการจองทัวร์ และการยกเลิกทัวร์ ที่ระบุในรายการ

ทั้งหมดหลังจากท่านทำการจองทัวร์แล้ว ทางบริษัทฯจะถือว่าท่านเข้าใจ และพร้อมปฏิบัติตามเงื่อนไขดังกล่าว

## สรุปการเดินทางโดยย่อ

|         |  |
|---------|--|
| วันที่1 | กรุงเทพฯ(สนามบินสุวรรณภูมิ)  |
| วันที่2 | สนามบินอินชอน - ถ้ำควังเมียง - สวนศิลปะอานยาง  |
| วันที่3 | สวนสนุกเอเวอร์แลนด์ เต็มวัน!!  |
| วันที่4 | ศูนย์สมุนไพรโซมเกาหลี - ศูนย์สมุนไพรฮอคเกนามู - คอสเมติกเซนเตอร์ - พระราชวังเคียงบกกุง - สวนชุดฮันบก - เอ็นโซลทาวเวอร์ - ฮงแดช้อปปิ้งสตรีท |
| วันที่5 | ศูนย์น้ำมันสนเข็มแดง - โรงงานพลอยอเมทิส - กิมโปเอาร์ทเล็ท - ชุปเปอร์มาร์เก็ต - สนามบินอินชอน - กรุงเทพฯ (สนามบินสุวรรณภูมิ)                |





วันที่1

## สนามบินสุวรรณภูมิ

xx.xx

คณะพร้อมกันที่ “สนามบินสุวรรณภูมิ” อาคารผู้โดยสารขาออก ชั้น 4 ประตู 3 เคาน์เตอร์ของสายการบิน เจจูแอร์/อีสตาร์เจ็ท/จินแอร์/ทีเวย์ โดยมีเจ้าหน้าที่ของบริษัท และหัวหน้าทัวร์ คอยอำนวยความสะดวกตรวจเช็คสัมภาระและเอกสารการเดินทางให้กับทุกท่าน

**\*\*หมายเหตุ\*\*** เคาน์เตอร์เช็คอินจะปิดบริการก่อนเวลาเครื่องออกอย่างน้อย 60 นาที และผู้โดยสารต้องพร้อม ณ ประตูขึ้นเครื่องก่อนเวลาเครื่องออก 40 นาที และอย่าลืมนำหนังสือเดินทางเล่มจริงมา ณ วันออกเดินทางด้วย (พาสปอร์ตของผู้เดินทางจะต้องมีอายุก่อนการเดินทางไม่น้อยกว่า 6 เดือน หากผู้เดินทางมีเล่มพาสปอร์ตมากกว่า 1 เล่มให้นำติดตัวมาด้วย)

xx.xx

เหินฟ้าสู่ “สนามบินนานาชาติอินซอน ประเทศเกาหลีใต้” เดินทางโดยสายการบินของ เจจูแอร์/อีสตาร์เจ็ท/จินแอร์/ทีเวย์ รายละเอียดไฟล์ทบิน ตามตารางสายการบินดังนี้ **\*\*หมายเหตุ: สำหรับเที่ยวบินดังกล่าวที่ระบุไว้ข้างต้น ไม่มีบริการอาหารและเครื่องดื่มบนเครื่อง รบกวนทุกท่านรับประทานให้เรียบร้อยก่อนขึ้นเครื่อง\*\***

| สายการบิน                | เที่ยวบินที่ |        | เวลาออก | เวลาถึง |
|--------------------------|--------------|--------|---------|---------|
| JEJUair<br>เจจูแอร์      | 7C2204       | ขาไป   | 01.00   | 08.40   |
|                          | 7C2203       | ขากลับ | 19.30   | 23.45   |
| EASTARJET<br>อีสตาร์เจ็ท | ZE514        | ขาไป   | 02.40   | 10.20   |
|                          | ZE513        | ขากลับ | 20.55   | 01.40+1 |
|                          | ZE512        | ขาไป   | 22.25   | 06.20+1 |
|                          | ZE511        | ขากลับ | 17.05   | 21.25   |
| JINAIR<br>จินแอร์        | LJ004        | ขาไป   | 22.55   | 05.40+1 |
|                          | LJ003        | ขากลับ | 17.10   | 21.10   |
|                          | LJ002        | ขาไป   | 01.05   | 08.25   |
|                          | LJ001        | ขากลับ | 19.55   | 23.35   |
| t'way<br>ทีเวย์          | TW102        | ขาไป   | 01.25   | 08.45   |
|                          | TW101        | ขากลับ | 20.05   | 00.25+1 |





กฎระเบียบและการโหลดน้ำหนักกระเป๋าเครื่อง และ ถือขึ้นเครื่องของแต่ละสายการบิน



|   |   |   |   |
|---|---|---|---|
| <p>เจจูแอร์ (Jeju Air)<br/>โหลดสัมภาระได้ทั้งเครื่องได้ไม่เกิน 15 กิโล<br/>และ ถือขึ้นเครื่องได้ไม่เกิน 10 กิโล</p> | <p>อีสตาร์ เจ็ท (Estar Jet)<br/>โหลดสัมภาระได้ทั้งเครื่องได้ไม่เกิน 20 กิโล<br/>และ ถือขึ้นเครื่องได้ไม่เกิน 7 กิโล</p> | <p>จินแอร์ (Jin Air)<br/>โหลดสัมภาระได้ทั้งเครื่องได้ไม่เกิน 15 กิโล<br/>และ ถือขึ้นเครื่องได้ไม่เกิน 10 กิโล</p> | <p>ทีเวย์ (T'way)<br/>โหลดสัมภาระได้ทั้งเครื่องได้ไม่เกิน 15 กิโล<br/>และ ถือขึ้นเครื่องได้ไม่เกิน 7 กิโล</p> |
|---|---|---|---|

\*\*หมายเหตุ: กฎระเบียบและการโหลดน้ำหนักกระเป๋าขึ้นอยู่กับเงื่อนไขของแต่ละสายการบิน กรุณาศึกษาข้อมูลทุกครั้งก่อนออกเดินทาง ซึ่งเงื่อนไขของแต่ละสายการบินอาจจะมีการเปลี่ยนแปลงตลอดเวลา\*\*

วันที่ 2

สนามบินนานาชาติอินซอน ประเทศเกาหลีใต้ - ถ้ำควังเมียง - สวนศิลปะอานยาง

xx.xx

เดินทางถึง “สนามบินนานาชาติอินซอน ประเทศเกาหลีใต้” (เวลาท้องถิ่นเร็วกว่าไทย 2 ชม. กรุณาปรับนาฬิกาของท่านเป็นเวลาท้องถิ่นเพื่อสะดวกในการนัดหมาย) หลังจากผ่านพิธีการตรวจคนเข้าเมืองและศุลกากรแล้ว ขอต้อนรับทุกท่านสู่สาธารณรัฐเกาหลีใต้ พบไกด์ท้องถิ่นและนั่งรถโค้ชปรับอากาศ จากนั้นนำท่านไปยังสถานที่แรกของการเดินทางครั้งนี้คือที่ “ถ้ำควังเมียง (Gwangmyeong Cave)” หรือ ถ้ำควางมยอง อดีตเหมืองแร่ที่ถูกปรับโฉมใหม่ในปี 2011 ปัจจุบัน รัฐบาลได้ทำการรีโนเวทถ้ำแห่งนี้ใหม่ทั้งหมด โดยปรับเปลี่ยนให้เป็นมิวเซียมและอาร์ตแกลเลอรี่ ตลอดทางเดินภายในถ้ำ ที่ยาวประมาณ 7.8 กิโลเมตร ประดับประดาไปด้วยแสงไฟ LED หลากหลายสี บ้างมีการเพ้นท์สีกราฟฟิตี้บนผนังถ้ำเป็นลวดลายที่วิจิตรสวยงาม และแบ่งห้องจัดแสดงออกเป็นหลายๆ ห้อง เช่น ห้องแสงสว่างและความมืด, ห้องสวนสวยธรรมชาติ, ห้องพิพิธภัณฑศาสตร์น้ำ, ห้องถนนสีทอง หรือเส้นทางแห่งความมั่งคั่งและสุขภาพดี, ห้องน้ำตกสีทองที่มีความสูง 3.6 เมตร, ห้องพระราชวังทองคำ, ห้องจัดแสดงโครงสร้างของถ้ำควังเมียง



เที่ยง  
บ่าย

รับประทานอาหาร บริการท่านด้วย “ชาบูชาบู (Shabu Shabu)” (มื้อที่ 1)

นำท่านเดินทางไปยัง “สวนศิลปะอานยาง (Anyang Art Park)” สวนศิลปะสุดฮิปใกล้กรุงโซล มีหลากหลายโซน เช่น โซน Grass on Vacation เป็นสะพานสีขาวเพื่อข้ามไปยังจุดอื่นๆ โซน Paper Snake เป็นสิ่งก่อสร้างที่มีความอาร์ตมาก รูปทรงคล้ายงูตามชื่อคอนเซ็ป โซน Linear Building on The Tree เป็นอุโมงค์ที่มีรูปทรงคดเคี้ยวและยาวมาก เดินทะลุออกไปจะพบกับลานกว้างๆ โซน Grass on Vacation





เป็นสะพานสีขาวเพื่อข้ามไปยังจุดอื่นๆ นอกจากนี้ ยังมีงานศิลปะอีกหลายจุดที่น่าสนใจ และสถาปัตยกรรมอื่นที่ซ่อนอยู่ตามทีต่างๆ ในสวนเยอะมาก หากใครที่ไม่ได้อินกับงานศิลปะ แค่มายถ่ายรูปก็ถือคุ้มสุดคุ้ม

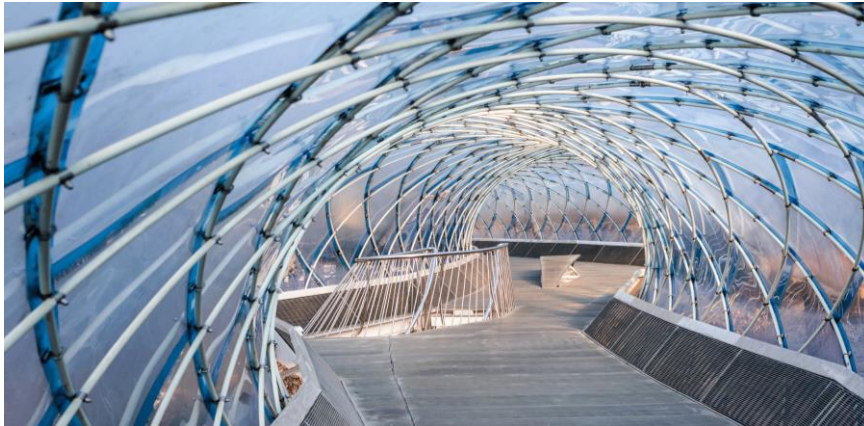

**เย็น** รับประทานอาหาร บริการท่านด้วยเมนู “บูลโกกิ (Bulgogi)” อาหารขึ้นชื่อของเกาหลีเหมือนกัน จะเรียกว่าเป็นสูกี้กึ่งน้ำกึ่งแห้งก็คงได้ ส่วนผสมของเมนูนี้ คือหมูหมักชิ้นบาง ๆ ปลาหมึกสด ผักต่าง ๆ เช่น กะหล่ำปลี ฟักทองอ่อน ถั่วงอก แครอท เห็ดและวุ้นเส้นมาต้มรวมกัน โดยสามารถทานได้ทั้งแบบแห้งและน้ำ เครื่องเคียงต่าง ๆ คือ ถั่วงอกดอง วุ้นเส้นปรุงรสสำหรับยำ กิมจิ (มือที่2)

**ที่พัก** นำท่านเข้าสู่ที่พัก โรงแรม Central Plaza Suwon ระดับ3ดาว หรือเทียบเท่า

**วันที่3** สวนสนุกเอเวอร์แลนด์ เต็มวัน!!

**เช้า** รับประทานอาหารเช้า ณ ภัตตาคาร (มือที่3)  
**ไฮไลท์!!** นำท่านไปสนุกที่ “สวนสนุกเอเวอร์แลนด์ (Everland)” พิเศษ!! ให้ท่านได้สนุกสนานไปกับ **เครื่องเล่นตลอดทั้งวัน!!** เป็นสวนสนุกกลางแจ้งที่ใหญ่ที่สุดของประเทศโดยมีบริษัทซัมซุงเป็นเจ้าของ ตั้งอยู่ท่ามกลางหุบเขา ให้ท่านได้อิสรเสรีชมทองไปกับโลกของสัตว์ป่าซาฟารี ชมไลเกอร์แฝดคู่แรกของโลก ชมความน่ารักของหมีที่สามารถสื่อสารกับคนได้เป็นอย่างดี หรือเข้าสู่ดินแดนแห่งเทพนิยาย สวนสีฤดู ซึ่งจะปลูกดอกไม้เปลี่ยนไปตามฤดูกาล อีกทั้งยังสามารถสนุกกับเครื่องเล่นนานาชนิด อาทิเช่น สเปนทัวร์ รถไฟเหาะและหนอนสะบัด ชมสวนดอกไม้ซึ่งกำลังบานสะพรั่งอวดสีสันเต็มสวน ชมกิจกรรมและการแสดงต่างๆ ที่จัดตามตารางประจำวัน และสามารถเล่นได้ทุกเครื่องเล่นไม่จำกัดรอบ เลือกชมและเลือกซื้อของปิ้งในร้านค้าของที่ระลึกต่างๆ อย่างมากมาย



**เที่ยง** เพื่อไม่ให้เป็นการรบกวนเวลาสนุกสนานเพลิดเพลินของท่าน ให้ท่านได้รับประทานอาหารกลางวัน







**ตามอัธยาศัย**

**เย็น** รับประทานอาหาร บริการท่านด้วยเมนู “พอร์คคาลบิ หรือ หมูย่างเกาหลี (Porkgalbi)” เป็นเนื้อหมูหมักเครื่องปรุง เนื้อจะหั่นแผ่นโตและหนากว่า เวลาจะรับประทานต้องนำมาย่างบนตะแกรงเตาถ่านจนสุก และใช้กรรไกรตัดให้เป็นชิ้นเล็กๆ พอคำ รับประทานกับข้าวสวย กิมจิ และผักสด ห่อผักแล้วจิ้ม น้ำจิ้ม (มือที่4)

**ที่พัก** นำท่านเข้าสู่ที่พัก โรงแรม Galaxy Hotel ระดับ3ดาว หรือเทียบเท่า

**วันที่4** ศูนย์สมุนไพรโสมเกาหลี - ศูนย์สมุนไพรฮอคเกนามู - คอสเมติกเซนเตอร์ - พระราชวังเคียงบกกรุง+ สวมชุดฮันบก - เอ็นโซลทาวเวอร์ - ฮงแดช้อปปิ้งสตรีท

**เช้า** รับประทานอาหารเช้า ณ ห้องอาหารของโรงแรม (มือที่5)  
นำท่านเดินทางสู่ “ศูนย์สมุนไพรโสมเกาหลี (Ginseng Center)” ซึ่งรัฐบาลรับรองคุณภาพว่าผลิตจากโสมที่มีอายุ 6 ปี ซึ่งถือว่าเป็นโสมที่มีคุณภาพดีที่สุด ชมวงจรชีวิตของโสมพร้อมให้ท่านได้เลือกซื้อโสมที่มีคุณภาพดีที่สุดและราคาถูกกว่าไทยถึง 2 เท่า เพื่อนำไปบำรุงร่างกาย หรือฝากญาติผู้ใหญ่ที่ท่านรักและนับถือ จากนั้นนำท่านเดินทางสู่ “ศูนย์สมุนไพรฮอคเกนามู (Hokenamu)” ต้นไม้ชนิดนี้เจริญเติบโตในป่าลึกบนภูเขาที่ปราศจากมลภาวะ และสูงเหนือระดับน้ำทะเล 50-800 เมตร ให้ท่านได้เลือกซื้อเลือกชมสมุนไพรฮอคเกนามูของเกาหลี ที่นำมาแปรรูปเป็นรูปแบบต่างๆ ชาวเกาหลีรุ่นใหม่นิยมนำมารับประทานเพื่อช่วยดูแลตับให้สะอาดแข็งแรง ป้องกันโรคตับแข็ง ไม่ถูกทำลายจากการดื่มแอลกอฮอล์ กาแฟ บุหรี่ สารตกค้างจากอาหาร สรรพคุณรักษาโรค และบำรุงร่างกายของเกาหลี ที่นำมาแปรรูปเป็นรูปแบบต่างๆ จากนั้นนำท่านเดินทางสู่ “คอสเมติกเซนเตอร์ (Cosmetic Center)” สวรรค์ของนักชอปปชาวไทย เพื่อเลือกซื้อกลับไปเป็นของขวัญ มีให้เลือกมากมายหลากหลายแบรนด์ ไม่ว่าจะเป็นสกินแคร์บำรุงผิวแบรนด์ Dewins และ JSM ที่เป็นสินค้าหลักของทางร้าน ไม่ว่าจะเป็นครีมทอยทาครีม น้ำแตก ครีมขัดขี้ไคล สแตมเซลล์ โบท็อกซ์ เป็นต้น และยังมีสินค้าอื่นๆ อาทิเช่น ครีมว่านหางจระเข้ แป้งม้ายอก ยาย้อมผม แฮนด์ครีม ยาสระผม ฯลฯ

**เที่ยง** รับประทานอาหารกลางวัน บริการท่านด้วยเมนู “โอสัมบุลโกกิ (OsamBulgogi)” อาหารขึ้นชื่อของเกาหลี ส่วนผสมจะมี อาหารขึ้นชื่อของเกาหลี ส่วนผสมของเมนูนี้ คือหมูหมักชิ้นบาง ๆ ปลาหมึกสด ผักต่าง ๆ เช่น กะหล่ำปลี พักทองอ่อน ถั่วงอก แครอท เห็ดและวุ้นเส้นมาต้มรวมกัน โดยสามารถทานได้ทั้งแบบแห้งและน้ำ เครื่องเคียงต่าง ๆ คือ ถั่วงอกตอง วุ้นเส้นปรุงรสสำหรับยำ กิมจิ (มือที่6)

**บ่าย** จากนั้นนำท่านไปชม “พระราชวังเคียงบกกรุง (Gyeongbokgung Palace)” หรือเรียกอีกแบบหนึ่งว่า “พระราชวังคยองบกกรุง” เป็นทั้งสัญลักษณ์และแหล่งท่องเที่ยวยอดฮิตของกรุงโซล พระราชวังที่มีขนาดใหญ่และเก่าแก่ที่สุดในกรุงโซล สร้างขึ้นในปี 1394 ในสมัยพระเจ้าแทโจ ราชวงศ์โชซอน คำว่า “เคียงบกกรุง” หมายถึง พระราชวังแห่งพรที่มีแสงสว่าง ภายในบริเวณของพระราชวังแห่งนี้มีสถาปัตยกรรมที่น่าสนใจ ดังนี้คือ “พระที่นั่งค็ินจงวอง (Geunjeongjeon)” และ “ศาลาเคียงฮวยรู (Hyangwonjeong)” ซึ่งตั้งอยู่ภายในบริเวณสระน้ำ มีทัศนียภาพที่สวยงามมาก และรอบๆ บริเวณตรงประตูจอนซุลมุนจะสามารถเดิน





ผ่านไปถึงถนนซัมจองตงกิล ยังมีร้านขายชุดฮันบกอันเก่าแก่ให้ได้เลือกชม รวมไปถึงหอคิลิปต่างๆ และทำเนียบของวาแด เมื่อเดินไปรอบๆ จะพบส่วนหย่อมที่ให้ความรู้สึกร่มรื่น นอกจากนี้ภายในพระราชวังยังมีพิพิธภัณฑสถานแห่งชาติ (National Palace Museum of Korea) ตั้งอยู่ทางทิศใต้ของประตูฮึงรเยมุน (Heungnyemun Gate) กับพิพิธภัณฑสถานพื้นบ้านแห่งชาติ (National Folk Museum) ตั้งอยู่ทางทิศตะวันออกเฉียงใต้ของพระราชวังเคียงบกกุง (Hyangwonjeong) อีกด้วย เดิมทีนั้นภายในพระราชวังมีอาคารและตำหนักต่างๆมากกว่า 200 หลัง แต่เมื่อมีการรุกรานของญี่ปุ่น อาคารส่วนใหญ่ก็ได้ถูกทำลายลงเหลืออยู่เพียงแค่ 10 หลังเท่านั้น **\*พิเศษ!! ให้ท่านได้สวมชุดฮันบก ชุดประจำเกาหลีพร้อมถ่ายรูปเพื่อเก็บภาพความประทับใจ\***



นำท่านสู่ **“เอ็นโซลทาวเวอร์ (N Seoul Tower)”** เป็นหนึ่งในแหล่งท่องเที่ยวสำคัญของเมืองโซลเปิดให้บริการมาตั้งแต่ปี 1980 ตั้งอยู่บนยอดเขานัมซัง สูง 236 เมตร ให้วิวเมืองโซลและบริเวณรอบๆ แบบพาโนรามา นับว่าเป็นหนึ่งในทาวเวอร์ที่ให้วิวสวยที่สุดในเอเชียโซลทาวเวอร์ ได้รับการตกแต่งใหม่ปี 2005 จึงได้ชื่อใหม่เป็น N Seoul Tower โดย N ที่เพิ่มขึ้นมานั้นย่อมาจาก New Look หรือ รูปแบบใหม่ โดยมีการปรับเปลี่ยนและพัฒนาการต่างๆ ทั้งการให้แสงไฟที่หลากหลายและสวยงามขึ้น รวมถึงภายในที่ตกแต่งใหม่โดยมีร้านอาหารบนหอคอยที่จะหมุนครบรอบทุกๆ 48 นาที ชื่อว่า N Grill และห้องน้ำตกแต่งสไตล์อวกาศ จุดไฮไลท์ที่พลาดไม่ได้เลยเมื่อมาเที่ยว Seoul Tower นั่นก็คือ สถานที่คล้องกุญแจชื่อดัง Love Key Ceremony ที่มีความเชื่อว่าคู่รักที่มาคล้องกุญแจจะมีความรักที่ยืนยาวไปตลอดกาล โดยที่จะเขียนข้อความหรือชื่อของคู่รักไว้บนแม่กุญแจ แล้วนำไปคล้องไว้กับราวเหล็กบริเวณฐานของ N Seoul Tower ยังเป็นสถานที่ถ่ายทำถ่ายรายการต่างๆ ไม่ว่าจะเป็นรายการ We Got Married ,Running Man และละครเรื่อง You Who Came From The Star พระนางก็มาคล้องกุญแจคู่รักกันที่นี่ยี่อสระให้ทุกท่านได้เดินเล่นและถ่ายรูปคู่หอคอยตามอัธยาศัยหรือคล้องกุญแจคู่รัก **\*\*หมายเหตุ: ราคาทัวร์ไม่รวมค่าขึ้นลิฟท์และค่า**

**กุญแจคล้องคู่รัก\*\***





จากนั้นนำท่านไปช้อปปิ้งที่ “**ซงแดช้อปปิ้งสตรีท (Hongdae Shopping Street)**” ตั้งอยู่หน้ามหาวิทยาลัยฮงอิก (Hongik University) ซึ่งเป็นมหาวิทยาลัยที่มีความโดดเด่นในเรื่องการเรียนการสอนเกี่ยวกับศิลปะ นั่นจึงทำให้บรรยากาศโดยรอบของมหาวิทยาลัยแห่งนี้เต็มไปด้วยสีสัน ไม่ว่าจะเป็นห้างร้านค้าแบรนด์ดังมากมาย ร้านอาหารสุดอร่อย ร้านกาแฟหลากหลายสไตล์ รวมทั้งผับ บาร์ โดยเฉพาะยามค่ำคืนในย่านนี้จะคึกคักมาก เพราะจะมีทั้งนักศึกษาและนักท่องเที่ยวมาเดินเล่น ช้อปปิ้ง สังสรรค์กัน ของบรรดาหนุ่มๆ สาวๆ วัยรุ่นเกาหลี มีร้านค้าสินค้าแบรนด์เนมมากมาย ไม่ว่าจะเป็นเสื้อผ้า กระเป๋า รองเท้า แอมป์ด้วยถนนคนเดิน ให้ท่านได้ละลายทรัพย์ ร้านของฝากน่ารัก เคสโทรศัพท์มากมาย เป็นต้น



เย็นที่พักรับประทานอาหาร

บริการท่านด้วยเมนู “**บุฟเฟต์ปิ้งย่าง (BBQ Buffet)**” (มื้อที่7) นำท่านเข้าสู่ที่พัก โรงแรม Galaxy Hotel ระดับ3ดาว หรือเทียบเท่า

วันที่5

ศูนย์น้ำมันสนเข็มแดง - โรงงานพลอยอเมทิสหรือพลอยสีม่วง - กิมโปเอาร์ทเล็ท - ซุปเปอร์มาร์เก็ต - สนามบินนานาชาติอินชอน ประเทศ เกาหลีใต้ - สนามบินสุวรรณภูมิ

เช้า

รับประทานอาหารเช้า ณ ห้องอาหารของโรงแรม (มื้อที่8)

จากนั้นนำท่านเดินทางสู่ “**ศูนย์น้ำมันสนเข็มแดง (Red Pine)**” เป็นการสกัดจากใบสนเข็มแดงบริสุทธิ์ 100% ซึ่งสรรพคุณของน้ำมันสนเข็มแดงนั้นมีประโยชน์อย่างมาก ทั้งช่วยละลายคอเลสเตอรอลและไขมันที่อุดตันในเส้นเลือด ลดระดับน้ำตาลในเลือด ช่วยขับสารพิษออกจากร่างกายในรูปแบบของเสีย เช่น เหงื่อ ปัสสาวะ อุจจาระ ช่วยล้างสารพิษหรือดีท็อกซ์เลือดให้สะอาด เพิ่มการไหลเวียนของเลือดได้สะดวกขึ้น ช่วยเพิ่มภูมิคุ้มกันให้กับร่างกาย บำรุงผิวพรรณให้สดใสจากภายใน และลดอัตราเสี่ยงในการเกิดโรคมะเร็ง จากนั้นนำท่านเดินทางสู่ “**โรงงานพลอยอเมทิสหรือพลอยสีม่วง (Amethyst Factory)**” หินที่มีพลังในการบำบัดทั้งด้านร่างกายและจิตใจของผู้สวมใส่ ขจัดความคิดแง่ลบ เป็นพลอยแห่งความเชื่อที่ว่าจะนำสุขภาพและโชคมาปกป้องคุ้มครองผู้สวมใส่ได้ อเมทิสมีสีม่วงอ่อนเย็นตาจนถึงสีม่วงเข้ม มีเสน่ห์เ้ายวนใจ พลอยนี้จะงามจับตาเมื่อมาทำเป็นแหวน จี้ ต่างหูและสร้อย และนิยมใช้ในการแก้ไขฮวงจุ้ยที่ไม่ดีภายในบ้านด้วย

เที่ยง

รับประทานอาหารกลางวัน บริการท่านด้วยเมนู “**บิบิมบับ (Bibimbub)**” หรือข้าวยำเกาหลี เป็นเมนูที่คนไทยรู้จักกันดี โดยส่วนใหญ่จะเสิร์ฟพร้อมซุ้พทะเลหม้อไฟ เป็นอาหารที่คนเกาหลีนิยมทานมากที่สุด เนื่องจากเป็นชื้อมงคล เหมาะกับการรับประทานในวันดีๆ จะมีส่วนผสมหลายอย่าง เป็นอาหาร





หลากหลายสินค้า จัดเรียงบนข้าวสวย เวลาทานให้นำไข่ไก่ และซอสบิบบิมมาคลุกให้เข้ากัน เวลาทานพร้อม น้ำซุปรี่พุทหอมี่ไฟทะเลได้ความคล่องคอดีมาก (มือที่9)

บาย

จากนั้นนำท่านช้อปปิ้ง “กิมโปเอาท์เล็ต (Gimpo Outlet)” ซึ่งเป็นเอาท์เล็ตขนาดใหญ่ เป็นแหล่งรวมร้านค้าแบรนด์เนมระดับโลกมากมายให้ทุกท่านได้เลือกช้อปปิ้งกันอย่างจุใจมี หลากหลาย Brand ดังมากมายหลายยี่ห้อ เช่น Armani, Calvin Klein, Diesel, DKNY, Guess, Escada เป็นต้น จากนั้นนำท่านไปช้อปปิ้งของฝากก่อนกลับได้ที่ “ซูเปอร์มาร์เก็ต (Super Market)” ละลายเงินวอน พิเศษ!! ซื้อม 5 แกรม 1!! ซึ่งมีผลิตภัณฑ์มากมายให้ท่านได้เลือกซื้อ อาทิเช่น สาหร่าย ขนมต่างๆ ซ็อกโกแลตหิน ซีเรียลซ็อกโก ผลิตภัณฑ์ของใบ และรากฝอยของโสมในรูปแบบขนม ซาโสม โคลนพอกหน้าโสม ครีมล้างหน้าโสม เครื่องสำอางโสม และยังมีกิมจิ เปเปโร (ปอกกี้เกาหลี) ซินรามง (มาม่าเกาหลี) นมกล้วย เป็นต้น ถึงเวลานั้นสมควรแก่การเดินทางกลับสู่ ประเทศไทย เดินทางถึง “สนามบินนานาชาติอินชอน ประเทศเกาหลีใต้”

เดินทางถึง “สนามบินนานาชาติอินชอน ประเทศเกาหลีใต้” จัดเตรียมสัมภาระให้เพียบพร้อม พร้อมกับ โหลดกระเป๋าและเช็คอินก่อนขึ้นเครื่อง

xx.xx

เห็นฟ้าสู่ สนามบินสุวรรณภูมิ เดินทางโดยสายการบินของ เจจูแอร์/อีสตาร์เจ็ท/จินแอร์/ทีเวย์ รายละเอียดเที่ยวบินตามตารางด้านล่างที่ระบุไว้ \*\*หมายเหตุ: สำหรับเที่ยวบินดังกล่าวที่ระบุไว้ข้างต้น ไม่มีบริการอาหารและเครื่องดื่มบนเครื่อง รบกวนทุกท่านรับประทานให้เรียบร้อยก่อนขึ้นเครื่อง\*\*

| สายการบิน                 | เที่ยวบินที่ |        | เวลาออก | เวลาถึง |
|---------------------------|--------------|--------|---------|---------|
| JEJUair<br>เจจูแอร์       | 7C2204       | ขาไป   | 01.00   | 08.40   |
|                           | 7C2203       | ขากลับ | 19.30   | 23.45   |
| EASTAR JET<br>อีสตาร์เจ็ท | ZE514        | ขาไป   | 02.40   | 10.20   |
|                           | ZE513        | ขากลับ | 20.55   | 01.40+1 |
|                           | ZE512        | ขาไป   | 22.25   | 06.20+1 |
|                           | ZE511        | ขากลับ | 17.05   | 21.25   |
| JINAIR<br>จินแอร์         | LJ004        | ขาไป   | 22.55   | 05.40+1 |
|                           | LJ003        | ขากลับ | 17.10   | 21.10   |
|                           | LJ002        | ขาไป   | 01.05   | 08.25   |
|                           | LJ001        | ขากลับ | 19.55   | 23.35   |
| tway<br>ทีเวย์            | TW102        | ขาไป   | 01.25   | 08.45   |
|                           | TW101        | ขากลับ | 20.05   | 00.25+1 |

xx.xx

เดินทางถึง “สนามบินสุวรรณภูมิ” โดยสวัสดิภาพ พร้อมความประทับใจ





**\*\*หมายเหตุ\*\***

กำหนดการเดินทางดังกล่าวสามารถเปลี่ยนแปลงได้ ขึ้นอยู่กับตามสถานการณ์ในท้องถิ่น ที่ไม่สามารถแจ้งให้ทราบล่วงหน้าได้  
พาสปอร์ตของผู้เดินทางจะต้องมีอายุก่อนการเดินทางไม่น้อยกว่า 6 เดือนและถ้าหากมีพาสปอร์ตมากกว่า1เล่ม ควรนำติดตัวไปด้วย

**\*\*กรณีที่กองตรวจคนเข้าเมือง ทั้งที่กรุงเทพฯ และในต่างประเทศ ปฏิเสธมิให้เดินทางออก หรือเข้าประเทศที่ระบุในรายการเดินทาง ทางบริษัทฯ จะไม่รับผิดชอบใดๆทั้งสิ้น และขอสงวนสิทธิ์ที่จะไม่คืนค่าบริการ ไม่ว่ากรณีใดๆ ซึ่งอยู่นอกเหนือความรับผิดชอบของบริษัท\***

| อัตราค่าบริการ<br>ต่อท่าน งดแลมกระเป่า   | ผู้ใหญ่พักห้องละ 2 ท่าน<br>ราคาท่านละ | พักเดี่ยวชำระเพิ่ม / ท่าน |
|--|---------------------------------------|---------------------------|
| 02-06 ตุลาคม 2563                        | 19,900.-                              | 8,000.-                   |
| 07-11 ตุลาคม 2563                        | 18,900.-                              | 8,000.-                   |
| 09-13 ตุลาคม 2563<br>(วันคล้ายวันสวรรคต) | 20,900.-                              | 8,000.-                   |
| 14-18 ตุลาคม 2563                        | 19,900.-                              | 8,000.-                   |
| 16-20 ตุลาคม 2563                        | 19,900.-                              | 8,000.-                   |
| 21-25 ตุลาคม 2563<br>(วันปิยมหาราช)      | 20,900.-                              | 8,000.-                   |
| 23-27 ตุลาคม 2563<br>(วันปิยมหาราช)      | 20,900.-                              | 8,000.-                   |
| 28 ตุลาคม-01 พฤศจิกายน 2563              | 18,900.-                              | 8,000.-                   |
| 04-08 พฤศจิกายน 2563                     | 18,900.-                              | 8,000.-                   |
| 06-10 พฤศจิกายน 2563                     | 18,900.-                              | 8,000.-                   |
| 11-15 พฤศจิกายน 2563                     | 18,900.-                              | 8,000.-                   |
| 13-17 พฤศจิกายน 2563                     | 18,900.-                              | 8,000.-                   |
| 18-22 พฤศจิกายน 2563                     | 18,900.-                              | 8,000.-                   |
| 20-24 พฤศจิกายน 2563                     | 18,900.-                              | 8,000.-                   |
| 25-29 พฤศจิกายน 2563                     | 18,900.-                              | 8,000.-                   |
| 27 พฤศจิกายน-01 ธันวาคม                  | 20,900.-                              | 8,000.-                   |





**\*\*หมายเหตุ: ราคาทัวร์ที่ระบุไว้ข้างต้นจะต้องมีผู้ออกเดินทางมากกว่า 20 ท่านขึ้นไป\*\***  
**ข้อความที่ระบุด้วยสีแดง หมายถึง ช่วงเดินทางที่ตรงกับวันหยุดเทศกาล วันนักขัตฤกษ์ หรือวันหยุดพิเศษ**

คำแนะนำ สำหรับผู้เดินทางที่ไม่ได้อยู่จังหวัดเดียวกับสนามบินที่ทริปเดินทาง และ/หรือ จำเป็นต้องซื้อตั๋วเครื่องบิน หรือการเดินทางรูปแบบอื่นๆ มายังสนามบินที่ทริปเดินทาง ก่อนออกตัวเครื่องบิน ภายในประเทศ / ระหว่างประเทศ หรือซื้อตั๋วรถไฟ หรือซื้อตั๋วรถโดยสาร ฯลฯ หรือมีการจองห้องพัก ล่วงหน้าก่อนวันเดินทางจริง ควรสอบถามยอดจองทัวร์ และตารางเวลาการเดินทางของทัวร์ที่ท่านจอง ที่แน่นอนจากเจ้าหน้าที่เป็นลายลักษณ์อักษร เพื่อเป็นการป้องกัน มิให้เกิดข้อผิดพลาดขึ้นกับท่านในภายหลัง

ทั้งนี้ ทางบริษัทขอสงวนสิทธิ์ไม่รับผิดชอบค่าใช้จ่ายที่อาจเกิดขึ้น หากท่านได้มีการจองการเดินทางดังกล่าวมายังสนามบินที่ทริปเดินทาง โดยยังไม่ได้รับการยืนยันเป็นลายลักษณ์อักษรจากทางบริษัทฯ

#### อัตราค่าบริการนี้รวม

- ค่าตั๋วเครื่องบินโดยสาร ขาไป - ขากลับพร้อมคณะ
- ค่าภาษีสนามบินทุกแห่ง ที่ระบุไว้ในรายการ
- ค่าธรรมเนียมการโหลดกระเป๋าสัมภาระลงใต้ท้องเครื่องบิน ตามเงื่อนไขของแต่ละสายการบิน **\*\*หมายเหตุ: หากน้ำหนักกระเป๋าของท่านเกินกว่าทางสายการบินกำหนด จะต้องมีค่าใช้จ่ายเพิ่มเติมนอกเหนือจากราคาทัวร์ที่ระบุไว้\*\***
- ค่ารถโค้ชนำเที่ยว ที่ระบุไว้ในรายการ
- ค่าที่พักห้องละ 2 ท่าน ที่ระบุไว้ในรายการ
- ค่าเข้าชมสถานที่ต่างๆ ที่ระบุไว้ในรายการ
- ค่าอาหารตามที่ระบุไว้ในรายการ
- ค่าประกันภัยการเดินทางรายบุคคล (หากต้องการเงื่อนไขกรมธรรม์สอบถามได้จากเจ้าหน้าที่) กรณีเสียชีวิตและอวัยวะ สายตา หรือ ทูพพลสภาพถาวรสิ้นเชิง จำนวน 1,000,000.- บาท / การรักษาพยาบาลต่ออุบัติเหตุแต่ละครั้ง จำนวน 500,000.- บาท

#### อัตราค่าบริการนี้ไม่รวม

- ค่าทิป มัคคุเทศก์ท้องถิ่น และคนขับรถ ท่านละ 1,500.- บาท / ท่าน / ทริป
- ค่าใช้จ่ายส่วนตัวนอกเหนือจากรายการที่ระบุ เช่น ค่าทำหนังสือเดินทาง, ค่าโทรศัพท์, ค่าโทรศัพท์ทางไกล, ค่าอินเทอร์เน็ต, ค่าซักรีด, มินิบาร์ในห้อง รวมถึงค่าอาหารและเครื่องดื่มที่สั่งเพิ่มนอกเหนือรายการ(กรุณาสอบถามจากหัวหน้าทัวร์ก่อนการใช้บริการ)
- ค่าภาษีมูลค่าเพิ่ม 7% และภาษีหัก ณ ที่จ่าย 3%
- ค่า VAT สำหรับค่าบริการ
- หากผู้เดินทางไม่ได้ถือหนังสือเดินทาง(พาสปอร์ต) ของประเทศไทย จะมีค่าใช้จ่ายเพิ่มเติม (โปรดสอบถามเจ้าหน้าที่)

ค่าทิปหัวหน้าทัวร์ ตามความเหมาะสมของลูกค้า





**\*\*\* สำคัญมากโปรดอ่าน** ในกรณีที่ต้องออกตัวภายใน เครื่องบิน / รถทัวร์ / รถไฟ ก่อนทำการออกตั๋วโดยสาร กรุณา สอบถามที่เจ้าหน้าที่ทุกครั้ง เนื่องจากสายการบินอาจมีการปรับเปลี่ยนเที่ยวบินหรือเวลาบิน โดยไม่ได้แจ้งให้ทราบ ล่วงหน้า มิเช่นนั้น ทางบริษัทฯ จะไม่รับผิดชอบค่าใช้จ่ายใดทั้งสิ้น \*\*\*

คำแนะนำ สำหรับผู้เดินทางที่ไม่ได้อยู่จังหวัดเดียวกับสนามบินที่ทริปเดินทาง และ/หรือ จำเป็นต้องซื้อตั๋วเครื่องบิน หรือการเดินทางรูปแบบอื่นๆ มายังสนามบินที่ทริปเดินทาง ก่อนออกตัวเครื่องบิน ภายในประเทศ / ระหว่างประเทศ หรือซื้อตั๋วรถไฟ หรือซื้อตั๋วรถโดยสาร ฯลฯ หรือมีการจองห้องพัก ล่วงหน้าก่อนวันเดินทางจริง ควรสอบถามยอดจองทัวร์ และตารางเวลา การเดินทางของทัวร์ที่ท่านจอง ที่แน่นอนจากเจ้าหน้าที่เป็นลายลักษณ์อักษร เพื่อเป็นการป้องกัน มิให้เกิดข้อผิดพลาดขึ้นกับ ท่านในภายหลัง

ทั้งนี้ ทางบริษัทขอสงวนสิทธิ์ไม่รับผิดชอบค่าใช้จ่ายที่อาจเกิดขึ้น หากท่านได้มีการจองการเดินทางดังกล่าวมายัง สนามบินที่ทริปเดินทาง โดยยังไม่ได้รับการยืนยันเป็นลายลักษณ์อักษรจากทางบริษัทฯ

**เพื่อประโยชน์ของผู้เดินทาง โปรดศึกษาเงื่อนไขการจองทัวร์ และการยกเลิกทัวร์ ที่ระบุในรายการ ทั้งหมดหลังจากท่านทำการจองทัวร์แล้ว ทางบริษัทฯจะถือว่าท่านเข้าใจ และพร้อมปฏิบัติตามเงื่อนไขดังกล่าว**  
**เงื่อนไขการชำระค่าบริการ**

1. กรุณาชำระค่ามัดจำทัวร์ 10,000 บาท/ท่าน ภายใน 2 วันทำการ นับจากที่ได้รับการยืนยันที่นั่งแน่นอน พร้อมส่งสำเนา หนังสือเดินทาง (ที่ไม่หมดอายุภายใน6เดือน นับจากวันเริ่มเดินทาง/หนังสือเดินทางเล่มใหม่สามารถเดินทางได้เลย) และ หลักฐานโอนเงินมาได้ที่ Fax 0 2116 6423
2. ค่าทัวร์ส่วนที่เหลือชำระก่อนการเดินทางไม่น้อยกว่า 35 วันทำการ (ในช่วงปกติ) หรือชำระก่อนการเดินทางไม่น้อยกว่า 45 วันทำการ (ในช่วงเทศกาล หรือเมื่อสายการบินเร่งออกบัตรโดยสาร) หรือเมื่อสายการบินเร่งออกบัตรโดยสาร (การไม่ชำระเงินค่ามัดจำ หรือชำระไม่ครบ หรือเช็คธนาคารถูกระงับการจ่ายไม่ว่าด้วยสาเหตุใดใด ผู้จัดมีสิทธิยกเลิกการจัดหรือ ยกเลิกการเดินทาง)

**เงื่อนไขการยกเลิกการเดินทาง**

1. กรณีเลือกเดินทางสายการบิน **ฟูคอส** ในกรณีที่นักท่องเที่ยวเลือก **เดินทางช่วงวันเทศกาล** อาทิเช่น วันขึ้นปีใหม่ วันสงกรานต์ และวันอื่นๆ จะไม่สามารถยกเลิกการเดินทางหรือเปลี่ยนชื่อผู้โดยสารได้ เนื่องจากทางบริษัทฯ จะต้องการันตีมัดจำกับทางสายการบินและค่าใช้จ่ายทั้งหมด ทั้งนี้ทั้งนั้น บริษัทฯ ขอสงวนสิทธิ์ที่จะไม่คืนเงินมัดจำ หรือ ค่าทัวร์ทั้งหมด ทุกกรณี **เว้นแต่** หากนักท่องเที่ยว **เดินทางช่วงวันปกติ**แล้วมีความประสงค์ต้องการที่จะเปลี่ยนแปลงการเดินทางหรือยกเลิก ให้ **ติดต่อสอบถามเจ้าหน้าที่ทุกครั้ง**
2. กรณีเลือกเดินทางสายการบิน **โลว์คอส** ในกรณีที่นักท่องเที่ยวเลือก **เดินทางช่วงวันธรรมดา หรือ ช่วงเทศกาล** อาทิเช่น วันขึ้นปีใหม่ วันสงกรานต์ และวันอื่นๆ จะไม่สามารถยกเลิกการเดินทางหรือเปลี่ยนชื่อผู้โดยสารได้ เนื่องจากทางบริษัทฯ จะต้องการันตีมัดจำกับทางสายการบินและค่าใช้จ่ายทั้งหมด ทั้งนี้ทั้งนั้น บริษัทฯ ขอสงวนสิทธิ์ที่จะ **ไม่คืนเงินมัดจำ หรือ ค่าทัวร์ทั้งหมด ทุกกรณี**





## เงื่อนไขและข้อกำหนดอื่นๆ

1. บริษัทฯ ขอสงวนสิทธิ์ที่จะเลื่อนการเดินทาง หรือ ปรับราคาค่าบริการขึ้น หรือ ยกเลิกการเดินทาง ในกรณีที่มีผู้ร่วมคณะไม่ถึงตามที่กำหนด โดยบริษัทฯ จะแจ้งให้ผู้เดินทางทราบล่วงหน้า
2. บริษัทฯ ขอสงวนสิทธิ์ที่จะยกเลิกการเดินทาง ในกรณีที่ผู้ร่วมเดินทางในคณะไม่ผ่านการพิจารณาวีซ่า ได้ในจำนวนที่ทางบริษัทประเมินแล้วว่าไม่สมควรจะออกเดินทาง และจะไม่รับผิดชอบและไม่คืนเงินในค่าบริการทุกส่วน (เงื่อนไขนี้ใช้กับการเดินทางไปประเทศที่ต้องใช้วีซ่า)
3. ทัวร์นี้สำหรับผู้มีวัตถุประสงค์เพื่อการท่องเที่ยวเท่านั้น ไม่สนับสนุนให้ลูกค้าเดินทางเข้า ประเทศเกาหลีใต้โดยผิดกฎหมาย และในขั้นตอนการผ่านการตรวจคนเข้าเมือง ทั้งไทย และเกาหลีใต้ ขึ้นอยู่กับการพิจารณาของเจ้าหน้าที่ที่เท่านั้น ลูกค้าทุกท่านต้องผ่านการตรวจคนเข้าเมืองด้วยตัวของท่านเอง ทางหัวหน้าทัวร์ไม่สามารถให้ความช่วยเหลือใดๆ และ **ทางบริษัทฯ ไม่สามารถการันตีให้กับลูกค้าในการเข้าประเทศ ทุกกรณี!!\*\***
4. บริษัทฯ ขอสงวนสิทธิ์การเปลี่ยนแปลงโปรแกรม ราคา และเงื่อนไขทั้งหมดโดยมิต้องแจ้งให้ทราบล่วงหน้า
5. บริษัทฯ มีสิทธิ์ที่จะเปลี่ยนแปลงรายละเอียดบางประการในโปรแกรมการเดินทาง เมื่อเกิดเหตุสุดวิสัยจนไม่อาจแก้ไขได้
6. บริษัทฯ มีสิทธิ์ในการเปลี่ยนแปลงการพาเข้าชม สถานที่ท่องเที่ยวใดๆ ที่ปิดทำการ โดยจะจัดหาสถานที่ท่องเที่ยวอื่นๆ เพื่อทดแทนเป็นลำดับแรก
7. รายการอาจมีการเปลี่ยนแปลงตามความเหมาะสม เนื่องจากความล่าช้าของสายการบิน โรงแรมที่พักในต่างประเทศ เหตุการณ์ทางการเมือง และภัยธรรมชาติ ฯลฯ ที่อยู่นอกเหนือการควบคุมของทางบริษัทฯ หรือ ค่าใช้จ่ายเพิ่มเติมที่เกิดขึ้นทางตรงหรือทางอ้อม เช่น การเจ็บป่วย การถูกทำร้าย การสูญหาย หรือ จากอุบัติเหตุต่างๆ ทั้งนี้ บริษัทฯ จะคำนึงถึงความปลอดภัยและความสะดวกของผู้เดินทางเป็นสำคัญ
8. บริษัทฯ จะไม่รับผิดชอบในกรณีที่กองตรวจคนเข้าเมืองห้ามผู้เดินทางเข้าหรือออกนอกประเทศ เนื่องจากมีสิ่งผิดกฎหมายหรือสิ่งของห้ามนำเข้าประเทศ เอกสารเดินทางไม่ถูกต้อง หรือ ความประพฤติส่อไปในทางเสื่อมเสียหรือ หรือเกิดจากการตัดสินใจจากผู้ตรวจเข้าเมืองหรือด้วยเหตุผลใดๆ ก็ตามที่กองตรวจคนเข้าเมืองพิจารณาแล้ว ทางบริษัทฯ จะไม่รับผิดชอบค่าใช้จ่าย
9. รายการนี้เป็นเพียงข้อเสนอที่ต้องได้รับการยืนยันจากบริษัทฯ อีกครั้งหนึ่ง หลังจากได้สำรองที่นั่งบนเครื่อง และโรงแรมที่พักในต่างประเทศเป็นที่เรียบร้อยแล้ว แต่อย่างไรก็ตามรายการนี้อาจเปลี่ยนแปลงได้ตามความเหมาะสม
10. การไม่รับประทานอาหารเช้าบางมื้อ หรือไม่เที่ยวตามรายการ ไม่สามารถขอหักค่าบริการคืนได้ เพราะการชำระค่าทัวร์เป็นไปใน ลักษณะเหมาจ่าย
11. ในกรณีที่ท่านจะใช้หนังสือเดินทางราชการ (เล่มสีน้ำเงิน) / หนังสือเดินทางนักรทูต (เล่มสีแดง) เดินทางกับคณะ บริษัทฯ ขอสงวนสิทธิ์ที่จะไม่รับผิดชอบ หากท่านถูกปฏิเสธการเข้าหรือออกนอกประเทศใดประเทศหนึ่ง
12. การบริการของรถบัสนำเที่ยว ตามกฎหมาย สามารถให้บริการวันละ 10 ชั่วโมง ในวันนั้นๆ มีอาจเพิ่มเวลาได้ โดยมัคคุเทศก์และคนขับจะเป็นผู้บริหารเวลาตามความเหมาะสมทั้งนี้ขึ้นอยู่กับสภาพการจราจรในวันเดินทางนั้นๆ เป็นหลัก จึงขอสงวนสิทธิ์ในการปรับเปลี่ยนเวลาท่องเที่ยวตามสถานที่ในโปรแกรมการเดินทาง







13. อัตราค่าบริการนี้คำนวณจากอัตราแลกเปลี่ยนเงินตราต่างประเทศ ณ วันที่ทางบริษัทเสนอราคา ดังนั้น ทางบริษัท ขอสงวนสิทธิ์ในการปรับราคาค่าบริการเพิ่มขึ้น ในกรณีที่มีการเปลี่ยนแปลงอัตราแลกเปลี่ยนเงินตราต่างประเทศ ค่าตัว เครื่องบิน ค่าภาษีเชื้อเพลิง ค่าประกันภัยสายการบิน การเปลี่ยนแปลงเที่ยวบิน ฯลฯ
14. ทางบริษัทขอสงวนสิทธิ์ไม่รับผิดชอบค่าเสียหายจากความผิดพลาดในการสะกดชื่อ นามสกุล คำนำหน้าชื่อ เลขที่ หนังสือเดินทางและอื่นๆ เพื่อใช้ในการจองตั๋วเครื่องบิน ในกรณีที่นักท่องเที่ยวมิได้ส่งหน้าหนังสือเดินทางให้กับทางบริษัท พร้อมการชำระเงินมัดจำ
15. ทางบริษัทขอสงวนสิทธิ์ไม่รับผิดชอบใดๆ ต่อความเสียหายหรือค่าใช้จ่ายใดๆ ที่เพิ่มขึ้นของนักท่องเที่ยวที่มีได้เกิด จากความผิดของทางบริษัท เช่น ภัยธรรมชาติ การจลาจล การนัดหยุดงาน การปฏิวัติ อุบัติเหตุ ความเจ็บป่วย ความสูญหาย หรือเสียหายของสัมภาระ ความล่าช้า เปลี่ยนแปลง หรือการบริการของสายการบิน เหตุสุดวิสัยอื่น เป็นต้น
16. รูปสถานที่ท่องเที่ยว ที่พัก อาหาร หรือสินค้าที่ระบุไว้ในโปรแกรมการเดินทาง เป็นเพียงภาพโฆษณาตัวอย่างเท่านั้น เนื่องจากสถานที่ท่องเที่ยวนั้นมีการพัฒนา เสริมสร้าง และเปลี่ยนแปลงอยู่ตลอดเวลาเพื่อรองรับนักท่องเที่ยว จึงไม่สามารถ คาดการณ์ได้ว่า ณ สถานที่จริงจะเป็นในรูปแบบใด
17. หากนักท่องเที่ยวมีความประสงค์ที่จะไม่เดินทางไปสถานที่ท่องเที่ยว ที่ระบุอยู่ในโปรแกรมท่องเที่ยว จะต้องชำระ เงินเป็นจำนวน 5,000 บาท / ท่าน / 1 วัน

### นักท่องเที่ยวชาวต่างชาติ

กรณีนักท่องเที่ยวที่มีได้ถือเล่มหนังสือเดินทางของประเทศไทย ทางบริษัทขอสงวนสิทธิ์เก็บค่าใช้จ่ายเพิ่มขึ้นจากราคาทัวร์ ที่ระบุไว้อีก 5,000 บาท / ท่าน

### กรณีเดินทางโดยลูกค้าจัดการตั๋วเครื่องบินเอง

ในกรณีลูกค้าดำเนินการเรื่องตั๋วเครื่องบินเองและมาเที่ยวพร้อมกับคณะ (Join Tour) ลูกค้าต้องดำเนินการมาพบคณะทัวร์ด้วย ตัวเอง และต้องรับผิดชอบค่าใช้จ่ายในการมาพบคณะใหญ่ด้วยตัวเอง รวมถึงหากกรณีเที่ยวบินของคณะใหญ่เกิดความล่าช้า หรือยกเลิกเที่ยวบินอันด้วยสาเหตุใดๆ ก็ตาม

### ตั๋วเครื่องบิน

1. ในการเดินทางเป็นหมู่คณะ ผู้โดยสารจะต้องเดินทางไป - กลับ กับทางคณะ หากท่านต้องการเลื่อนวันเดินทางกลับ ท่าน จะต้องชำระค่าใช้จ่ายส่วนต่างที่สายการบินเรียกเก็บโดยสายการบินด้วยตนเอง ซึ่งทางบริษัทฯ ไม่สามารถเข้าไปแทรกแซงได้ และในกรณีที่ยกเลิกการเดินทาง ถ้าทางบริษัทได้ออกตั๋วเครื่องบินไปแล้ว ผู้เดินทางต้องรอ Refund ตามระบบของสายการบินเท่านั้น (ในกรณีที่ตั๋วเครื่องบินสามารถทำการ Refund ได้เท่านั้น) ซึ่งจะสามารถทำได้หรือไม่สามารถทำได้ ทางบริษัท จะแจ้งให้ลูกค้าได้ทราบอีกครั้ง
2. ท่านที่จะออกตั๋วเครื่องบินภายในประเทศ โปรดแจ้งทางบริษัทก่อน เพื่อขอคำยืนยันว่าทัวร์นั้นๆ ยืนยันการเดินทางแน่นอน หากท่านออกตั๋วภายในประเทศโดยไม่ได้รับการยืนยันจากพนักงาน แล้วทัวร์นั้นยกเลิกการเดินทาง บริษัทฯ ไม่สามารถรับผิดชอบ ค่าใช้จ่ายใดๆ ที่เกี่ยวข้องกับตั๋วเครื่องบินภายในประเทศได้
3. หากในกรณีที่สายการบินมีการปรับเปลี่ยนตารางเที่ยวบิน ซึ่งอยู่นอกเหนือจากการควบคุมทางบริษัทจะไม่รับผิดชอบต่อ ค่าใช้จ่ายใดๆ ทั้งสิ้น

### โรงแรมและห้อง





1. ห้องพักในโรงแรมเป็นแบบห้องพักคู่ (TWN/DBL) ในกรณีที่ท่านมีความประสงค์จะพักแบบ 3 ท่าน / 3 เตียง (TRIPLE ROOM) ขึ้นอยู่กับข้อกำหนดของห้องพักและรูปแบบของห้องพักของแต่ละโรงแรม ซึ่งอาจจะทำให้ท่านไม่ได้ห้องพักตามที่ท่านต้องการ

### กระเป๋าเล็กที่ถือติดตัวขึ้นเครื่องบิน

1. กรุณา **งด** นำของมีคมทุกชนิด ใส่ในกระเป๋าใบเล็กที่จะถือขึ้นเครื่องบิน เช่น มีดพับ กรรไกรตัดเล็บทุกขนาด ตะไบเล็บ เป็นต้น กรุณาใส่ในกระเป๋าเดินทางใบใหญ่ ห้ามนำติดตัวขึ้นบนเครื่องบินโดยเด็ดขาด
2. วัตถุที่เป็นลักษณะ **ของเหลว** อาทิครีม โลชั่น น้ำหอม ยาสีฟัน เจล สเปรย์ และ เครื่องดื่มแอลกอฮอล์ เป็นต้น จะถูกทำการตรวจสอบอย่างละเอียดอีกครั้ง โดยจะอนุญาตให้ถือขึ้นเครื่องได้ไม่เกิน 10 ชิ้น ในบรรจุภัณฑ์ละไม่เกิน 100 ml. แล้วใส่รวมเป็นที่เดียวกันใน ถุงใส่พร้อมที่จะแสดงต่อเจ้าหน้าที่รักษาความปลอดภัยตามมาตรการองค์การการบินพลเรือนระหว่างประเทศ (ICAO )
3. หากท่านซื้อสินค้าปลอดภาษีจากสนามบิน จะต้องปิดผนึกถุงโดยระบุ วันเดินทาง เที่ยวบิน จึงสามารถนำขึ้นเครื่องได้และห้ามมีร่องรอยการเปิดปากถุงโดยเด็ดขาด
4. ห้ามนำผลิตภัณฑ์ที่ทำมาจากพืช และ เนื้อสัตว์ทุกชนิดเข้าประเทศ เช่น ผัก, ผลไม้สด, ไข่, เนื้อสัตว์, หมูแผ่น, หมูหยอง, ไส้กรอก, อื่นๆ เพื่อเป็นการป้องกันโรคติดต่อที่จะมาจากสิ่งเหล่านี้ หากเจ้าหน้าที่ตรวจพบ จะต้องเสียค่าปรับในอัตราที่สูงมาก

### กระเป๋าใหญ่ที่โหลดใต้เครื่องบิน

1. ห้ามนำแบตเตอรี่สำรอง (Power Bank) ทุกชนิดและทุกขนาดประจุไฟ โหลดไปกับกระเป๋าใหญ่ ที่ใส่ใต้ท้องเครื่องบินโดยเด็ดขาด ท่านสามารถนำติดตัวขึ้นเครื่องได้ โดยจะต้องมีประจุไฟไม่เกิน 20,000 มิลลิแอมป์ เท่านั้น \*หมายเหตุ: การตรวจสอบพาวเวอร์แบงก์ว่าจะผ่านหรือไม่ ขึ้นอยู่กับดุลพินิจของเจ้าหน้าที่ตรวจสอบ ซึ่งทางบริษัททัวร์มีสามารถการันตีให้ท่านได้ว่าจะผ่านหรือไม่\*
2. ห้ามนำผลิตภัณฑ์ที่ทำมาจากพืช และ เนื้อสัตว์ทุกชนิดเข้าประเทศ เช่น ผัก, ผลไม้สด, ไข่, เนื้อสัตว์, หมูแผ่น, หมูหยอง, ไส้กรอก, อื่นๆ เพื่อเป็นการป้องกันโรคติดต่อที่จะมาจากสิ่งเหล่านี้ หากเจ้าหน้าที่ตรวจพบ จะต้องเสียค่าปรับในอัตราที่สูงมาก

### นโยบายร้านช้อปปิ้งรัฐบาล

โปรแกรมทัวร์เกาหลี เป็นโปรแกรมที่จะต้องลงร้านช้อปปิ้งของทางรัฐบาล **หากท่านประสงค์ที่จะไม่เข้าร้านรัฐบาล จะต้องจ่ายเงินค่าไม่เข้าร้าน 100 USD/ท่าน/ร้าน**

### ในกรณีกระเป๋าเดินทางสูญหาย

1. ของมีค่าทุกชนิด ขอแนะนำไม่ควรใส่เข้าไปในกระเป๋าใบใหญ่ที่เช็คไปกับเครื่อง เพราะหากเกิดการสูญหาย ทางบริษัททัวร์จะไม่รับผิดชอบใดใดทั้งสิ้น
2. บริษัทขอสงวนสิทธิ์ที่จะรับผิดชอบในกรณีกระเป๋าเดินทางของท่านเกิดความชำรุด หรือสูญหาย ไม่ว่าจะกรณีใดๆ ทั้งสิ้น ในระหว่างการเดินทาง
3. กรณีกระเป๋าใบเล็ก (Hand Carry) เกิดการสูญหาย บริษัทฯ ไม่สามารถรับผิดชอบต่อค่าเสียหายให้ท่านได้ ดังนั้นท่านต้องระวังทรัพย์สินส่วนตัวของท่าน





### การเดินทางเป็นครอบครัว

หากท่านเดินทางเป็นครอบครัวใหญ่ หรือเดินทางพร้อมสมาชิกในครอบครัวที่ต้องได้รับการดูแลพิเศษ (Wheelchair) / เด็ก / และผู้สูงอายุ ที่มีโรคประจำตัว ไม่สะดวกเดินทางเที่ยวในระยะเวลาเกินกว่า 4 - 5 ชั่วโมงติดต่อกัน ท่านและครอบครัวต้องให้การดูแลสมาชิกภายในครอบครัวของท่านเอง เนื่องจากการเดินทางเป็นหมู่คณะ หัวหน้าทัวร์มีความจำเป็นต้องดูแลคณะทัวร์ทั้งหมด

**คำเตือน : กรุณาศึกษารายละเอียดทั้งหมดก่อนทำการจอง เพื่อทำความเข้าใจตรงกันระหว่างลูกค้าและบริษัท**  
**หลังจากการจองทัวร์ ชำระเงินมัดจำแล้ว ทางบริษัทฯ ถือว่าท่านได้ยอมรับในข้อตกลงและเงื่อนไข ที่บริษัทได้ระบุไว้**  
**ข้างต้นทุกประการ**





เพื่อการเดินทางอย่างอุ่นใจ หรือ เพื่อคนที่เรารัก..ด้วยประกันการเดินทางเสริมที่เพิ่มความคุ้มครองได้มากขึ้น...

| ความคุ้มครอง / Coverage   | จำนวนเงินความคุ้มครอง / Sum Insured |                   |                   |                   |                             |                   |                   |                   |
|---|-------------------------------------|-------------------|-------------------|-------------------|-----------------------------|-------------------|-------------------|-------------------|
|   | เดินทางทั่วโลก / Worldwide Plus     |                   |                   |                   | เดินทางในเอเชีย / Asia Plus |                   |                   |                   |
|   | Basic                               | Silver            | Gold              | Platinum          | Basic                       | Silver            | Gold              | Platinum          |
| 1. การประกันภัยอุบัติเหตุส่วนบุคคล อ.บ.1* / Personal Accident Benefit                         | 2,000,000                           | 2,000,000         | 3,000,000         | 5,000,000         | 1,000,000                   | 2,000,000         | 3,000,000         | 5,000,000         |
| 2. ค่ารักษาพยาบาลจากอุบัติเหตุและสุขภาพ / Medical Expenses                                    | 2,000,000                           | 2,000,000         | 3,000,000         | 5,000,000         | 2,000,000                   | 2,000,000         | 3,000,000         | 5,000,000         |
| 2.1 การรักษาพยาบาลต่อเนื่องในประเทศไทย** / Follow-up treatment in Thailand                    | 50,000                              | 200,000           | 300,000           | 500,000           | 50,000                      | 200,000           | 300,000           | 500,000           |
| 2.2 การรับการรักษาพยาบาลครั้งแรกในประเทศไทย*** / Medical treatment in Thailand                | 100,000                             | 200,000           | 300,000           | 500,000           | 100,000                     | 200,000           | 300,000           | 500,000           |
| 3. การเคลื่อนย้ายฉุกเฉินและการส่งศพกลับประเทศ / Evacuation and repatriation                   | 2,000,000                           | 2,000,000         | 3,000,000         | 5,000,000         | 2,000,000                   | 2,000,000         | 3,000,000         | 5,000,000         |
| 4. การบริการความช่วยเหลือทางการแพทย์ฉุกเฉิน / Emergency Medical Assistance                    |                                     |                   |                   |                   |                             |                   |                   |                   |
| 4.1 การเยี่ยมผู้เอาประกันภัยในต่างประเทศ / Compassionate visit                                | X                                   | Actual Cost       | Actual Cost       | Actual Cost       | X                           | Actual Cost       | Actual Cost       | Actual Cost       |
| 4.2 การส่งตัวผู้เยาว์กลับประเทศ / Return of minor   | X                                   | Actual Cost       | Actual Cost       | Actual Cost       | X                           | Actual Cost       | Actual Cost       | Actual Cost       |
| 4.3 การค้นหา การช่วยชีวิต และการกู้ภัย / Search, rescue and recovery                          | 250,000                             | 250,000           | 250,000           | 250,000           | 250,000                     | 250,000           | 250,000           | 250,000           |
| 5. การยกเลิกการเดินทาง / Trip cancellation  | 10,000                              | 10,000            | 100,000           | 100,000           | 10,000                      | 10,000            | 100,000           | 100,000           |
| 6. การลดจำนวนวันเดินทาง / Trip curtailment  | X                                   | X                 | 100,000           | 100,000           | X                           | X                 | 100,000           | 100,000           |
| 7. ความสูญเสียบags หรือความเสียหายของสัมภาระในการเดินทาง / Loss or damage of personal baggage | 10,000                              | 10,000            | 50,000            | 50,000            | 10,000                      | 10,000            | 50,000            | 50,000            |
| 8. การล่าช้าของการเดินทาง / Cover of delay  |                                     |                   |                   |                   |                             |                   |                   |                   |
| 8.1 การล่าช้าของระบบขนส่งมวลชน / Delays in means of public transport                          | X                                   | 2,000             | 10,000            | 20,000            | X                           | 2,000             | 10,000            | 20,000            |
| 8.2 การล่าช้าของสัมภาระ / Delayed collection of baggage                                       | X                                   | 2,000             | 20,000            | 20,000            | X                           | 2,000             | 20,000            | 20,000            |
| 8.3 การจี้โดยสลัดอากาศ / Hijack   | X                                   | X                 | 50,000            | 50,000            | X                           | X                 | 50,000            | 50,000            |
| 8.4 การพลาดต่อเที่ยวบิน / Missed connection - flight  | X                                   | 2,000             | 10,000            | 20,000            | X                           | 2,000             | 10,000            | 20,000            |
| 9. การสูญหายของหนังสือเดินทาง / Loss of passport  | X                                   | X                 | 5,000             | 5,000             | X                           | X                 | 5,000             | 5,000             |
| 10. ความรับผิดต่อบุคคลภายนอก / Personal legal liability                                       | X                                   | 1,000,000         | 2,000,000         | 5,000,000         | X                           | 1,000,000         | 2,000,000         | 5,000,000         |
| 11. ความรับผิดส่วนแรกสำหรับรถเช่า / Rental car excess   | X                                   | X                 | 10,000            | 20,000            | X                           | X                 | 10,000            | 20,000            |
| 12. ความคุ้มครองกีฬากอล์ฟ / Golf extension  | X                                   | X                 | X                 | 20,000            | X                           | X                 | X                 | 20,000            |
| 13. เงินชดเชยรายได้ระหว่างรักษาตัวในโรงพยาบาลต่างประเทศ / Overseas hospitalization benefit    | X                                   | 1,000 per day max | 2,000 per day max | 3,000 per day max | X                           | 1,000 per day max | 2,000 per day max | 3,000 per day max |
|   |                                     | 10,000            | 20,000            | 30,000            |                             | 10,000            | 20,000            | 30,000            |

## หมายเหตุ

BKK Tel : 0 2116 6395(auto) Fax : 0 2116 6423

LINE ID : @etravelway | @etravelway.fire

www.facebook.com/eTravelWay

Emergency call only : 0853642449

tour.bkk@etravelway.com

www.etravelway.com/+

www.etravelway.com

VS020420

Page 15 of 19







\* อ.บ. 1 หมายถึง การเสียชีวิต การสูญเสียอวัยวะ สายตา หรือทุพพลภาพถาวร สิ้นเชิงจากอุบัติเหตุ / Loss of, dismemberment, loss of sight or total permanent disability.

\*\* ข้อ 2.1 \*\*\* ข้อ 2.2 บริษัทจะจ่ายค่าใช้จ่าย สำหรับการรักษาพยาบาลที่เกิดขึ้นในระยะเวลา 7 วันแรก จากการเดินทางกลับประเทศไทย / 2.1, 2.2 The company shall pay such costs incurred within 7 days of the return to Thailand.

### ประกันภัยการเดินทางต่างประเทศพลัส (เดินทางทั่วโลก / เดินทางเอเชีย)

| จำนวนวันเดินทาง (วัน) Trip Duration (Days)   | เดินทางทั่วโลก / Worldwide Plus |        |        |          | เดินทางในเอเชีย / Asia Plus |        |       |          |
|--|---------------------------------|--------|--------|----------|-----------------------------|--------|-------|----------|
|  | Basic                           | Silver | Gold   | Platinum | Basic                       | Silver | Gold  | Platinum |
| แผนรายเที่ยว / Single-Trip   |                                 |        |        |          |                             |        |       |          |
| 1-4  | 300                             | 334    | 600    | 990      | 200                         | 290    | 470   | 688      |
| 5-6  | 350                             | 450    | 715    | 1,290    | 240                         | 300    | 595   | 999      |
| 7-8  | 370                             | 500    | 990    | 1,772    | 280                         | 427    | 690   | 13,000   |
| 9-10   | 399                             | 600    | 1,230  | 1,996    | 340                         | 597    | 850   | 1,600    |
| 11-15  | 600                             | 790    | 1,590  | 2,750    | 450                         | 767    | 1,150 | 2,150    |
| 16-22  | 849                             | 1,275  | 2,210  | 3,370    | 524                         | 937    | 1,650 | 2,795    |
| 23-31  | 9,999                           | 1,600  | 2,680  | 3,993    | 628                         | 1,108  | 2,030 | 3,300    |
| 32-45  | 1,530                           | 2,090  | 3,200  | 5,674    | 770                         | 1,364  | 2,450 | 4,325    |
| 46-60  | 1,950                           | 2,500  | 3,850  | 6,180    | 907                         | 1,620  | 2,995 | 5,226    |
| 61-75  | 2,300                           | 3,340  | 4,900  | 7,910    | 1,220                       | 2,215  | 3,775 | 6,450    |
| 76-94  | 2,500                           | 3,843  | 5,500  | 9,390    | 1,475                       | 2,641  | 4,200 | 7,500    |
| 95-105   | 3,500                           | 4,467  | 7,490  | 11,145   | 1,975                       | 2,962  | 5,720 | 9,990    |
| 106-121  | 4,100                           | 5,090  | 8,400  | 12,900   | 2,350                       | 3,371  | 6,450 | 11,100   |
| 122-151  | 5,200                           | 6,345  | 10,250 | 15,895   | 2,775                       | 4,016  | 7,950 | 13,740   |
| 152-182  | 6,500                           | 7,599  | 12,530 | 18,890   | 3,260                       | 4,922  | 9,775 | 15,975   |
| แผนรายปี เดินทางไม่จำกัดครั้ง แต่ครั้งไม่เกินจำนวนวันที่ระบุ / Annual Multi-Trip, max length per trip ass per pland Selected |                                 |        |        |          |                             |        |       |          |
| Annual (max 31 dats)   | 2000                            | 2450   | 4000   | 5700     | 1200                        | 1992   | 2850  | 4400     |
| Annual (max 60 dats)   | 2500                            | 3120   | 4800   | 7400     | 1600                        | 2591   | 3700  | 6400     |
| Annual (max 90 dats)   | 3600                            | 4225   | 5800   | 10000    | 1900                        | 3200   | 5000  | 8700     |
| Annual (max 120 dats)  | 5750                            | 6427   | 9000   | 13990    | 2650                        | 4038   | 7100  | 12210    |
| Annual (max 365 dats)  | 15500                           | 19000  | 26200  | 44000    | 5925                        | 10785  | 22000 | 35150    |

\* เบี้ยประกันภัยข้างต้น สำหรับผู้เอาประกันภัยไม่เกิน 75 ปี รวมภาษีอากรแสตมป์แล้ว / Premium shown is for insured up to 75 yrs of age includes tax and stamp.

\* สำหรับผู้เอาประกันภัยที่มีอายุ 76 ปีขึ้นไป เบี้ยประกันภัยจะเพิ่มขึ้นเป็น 2 เท่าของเบี้ยประกันภัยที่ระบุในตาราง / For insured 76 yrs and above, premium will be two times the amount shown in the table.





ความคุ้มครองพิเศษ / Special Coverages

|  |  |  |
|--|--|--|
| <p><b>คุ้มครองค่ารักษาสูงถึง 5,000,000 บาท</b></p> <ul style="list-style-type: none"> <li>คุ้มครองค่ารักษาพยาบาลจากอุบัติเหตุและเจ็บป่วย</li> <li>Covers medical expenses from injuries and illness up to 5,000,000 baht.</li> </ul>   | <p><b>รักษาฟัน 16,000 บาท</b></p> <ul style="list-style-type: none"> <li>คุ้มครองค่ารักษาพยาบาลฟันเพื่อบรรเทาความเจ็บปวดที่ต่างประเทศ ได้ถึง 16,000 บาท</li> <li>Dental treatment cover for relief of pain up to 16,000 baht.</li> </ul> | <p><b>ไม่ต้องสำรองจ่าย รักษาได้ทุก สม.</b></p> <ul style="list-style-type: none"> <li>คุ้มครองค่ารักษาพยาบาลทั้ง IPD, OPD</li> <li>You don't have to advance mo</li> <li>Free choice of hospital. • Covers medical expenses for inpatient and outpatient treatment.</li> </ul> |
| <p><b>คุ้มครองกีฬาเสี่ยงภัย</b></p> <ul style="list-style-type: none"> <li>คุ้มครองค่ารักษาพยาบาลการบาดเจ็บจากกีฬาเสี่ยงภัย เช่น ดำน้ำ เล่นสกี เจ็ทโบ๊ท บันจี้จัมพ์</li> <li>Coverage includes medical expenses for injuries from certain high-risk sports such as diving, skiing, or bungee jumping.</li> </ul> | <p><b>ไม่จำกัดอายุ</b></p> <ul style="list-style-type: none"> <li>ไม่จำกัดอายุผู้ทำประกันภัย • No age limit</li> </ul>   | <p><b>ช่วยเหลือ 24 ชม. ฉุกเฉินทั่วโลก</b></p> <ul style="list-style-type: none"> <li>ศูนย์ให้ความช่วยเหลือฉุกเฉินทางการแพทย์และการเดินทางทั่วโลก</li> <li>+66 (2) 696 3650</li> <li>24 hours. Worldwide emergency call center</li> <li>+66 (2) 696 3650</li> </ul>             |

สนใจ “ประกันภัยการเดินทางทั่วโลก” โปรดแจ้งเจ้าหน้าที่ ผู้ดูแลการจองทัวร์ ล่วงหน้าก่อนเดินทาง ไม่น้อยกว่า 1 สัปดาห์ และกรุณาชำระค่าประกันภัยการเดินทาง ยอดเต็มจำนวน หลังจากส่งรายชื่อผู้เอาประกันภัยแล้ว  
 ชื่อประกันภัย โทร 0 2116 6395 (auto)





## แบบฟอร์มสำหรับกรอกข้อมูลการจองทัวร์

**\*\*กรุณากรอกข้อมูลให้ครบถ้วนตามความเป็นจริง เนื่องจากทางบริษัทจะใช้ข้อมูลนี้ในการจองทัวร์และไม่สามารถแก้ไขได้อีก เพราะฉะนั้นเอกสารที่ท่านส่งตามมาภายหลังจะต้องตรงกับข้อมูลที่ท่านกรอกให้มาเท่านั้น\*\***

รายการทัวร์ ..... วันเดินทาง .....

ชื่อผู้ติดต่อ (ผู้จอง) ..... หมายเลขโทรศัพท์ .....

จำนวนผู้เดินทางทั้งหมด ..... ท่าน (ผู้ใหญ่ จำนวน ..... ท่าน / เด็กอายุต่ำกว่า 12 ปี จำนวน ..... ท่าน)

จำนวนห้องพักที่ใช้ทั้งหมด ..... ห้อง พักห้องละ 2 ท่าน ห้องเตียงคู่ จำนวน ..... ห้อง / ห้องเตียงเดี่ยว (Queen Size) จำนวน ..... ห้อง

**\*\*หมายเหตุ: กรณีพักเดี่ยวอาจมีค่าใช้จ่ายเพิ่มเติม โปรดแจ้งเจ้าหน้าที่\*\***

1. ชื่อ-นามสกุล (ภาษาไทย) ..... วันเดือนปีเกิด .....

ชื่อ-นามสกุล (ภาษาอังกฤษ) .....

ข้อมูลทางโภชนาการ

ไม่ทานเนื้อวัว  ไม่ทานเนื้อหมู  แพ้อาหารทะเล  ไม่ทานสัตว์ปีก  ทานมังสวิรัติ  อื่นๆ โปรดระบุ.....

2. ชื่อ-นามสกุล (ภาษาไทย) ..... วันเดือนปีเกิด .....

ชื่อ-นามสกุล (ภาษาอังกฤษ) .....

ข้อมูลทางโภชนาการ

ไม่ทานเนื้อวัว  ไม่ทานเนื้อหมู  แพ้อาหารทะเล  ไม่ทานสัตว์ปีก  ทานมังสวิรัติ  อื่นๆ โปรดระบุ.....

3. ชื่อ-นามสกุล (ภาษาไทย) ..... วันเดือนปีเกิด .....

ชื่อ-นามสกุล (ภาษาอังกฤษ) .....

ข้อมูลทางโภชนาการ

ไม่ทานเนื้อวัว  ไม่ทานเนื้อหมู  แพ้อาหารทะเล  ไม่ทานสัตว์ปีก  ทานมังสวิรัติ  อื่นๆ โปรดระบุ.....

4. ชื่อ-นามสกุล (ภาษาไทย) ..... วันเดือนปีเกิด .....

ชื่อ-นามสกุล (ภาษาอังกฤษ) .....

ข้อมูลทางโภชนาการ

ไม่ทานเนื้อวัว  ไม่ทานเนื้อหมู  แพ้อาหารทะเล  ไม่ทานสัตว์ปีก  ทานมังสวิรัติ  อื่นๆ โปรดระบุ.....

**\*\*หมายเหตุ: กรุณาตรวจสอบหนังสือเดินทางของท่าน ต้องมีอายุไม่น้อยกว่า 6 เดือน นับจากวันเดินทาง\*\***

ข้าพเจ้ารับทราบเงื่อนไขในรายการทัวร์เรียบร้อยแล้ว

ลงชื่อ ..... ผู้จอง

(.....)

