



ฮอกไกโด 6 วัน 4 คืน

โดยสายการบิน Thai Airways International (TG)

บินทรูสุดสบายพร้อมบริการสุดประทับใจไปกับสายการบินไทย

ไฮไลท์!! ขึ้นกระเช้าชมทิวทัศน์ธรรมชาติสามสี

ช้อปปิ้งย่านซูซุกิโนะ / มิตซุยเอาร์ทเลท

พิเศษ!! บุปเฟ่ต์ชาปู 1 มื้อ / นอนโรงแรมออนเซ็น 2 คืน

เพื่อประโยชน์ของผู้เดินทาง โปรดศึกษาเงื่อนไขการจองทัวร์ และการยกเลิกทัวร์ ที่ระบุในรายการ
ทั้งหมดหลังจากท่านทำการจองทัวร์แล้ว ทางบริษัทฯจะถือว่าท่านเข้าใจ และพร้อมปฏิบัติตามเงื่อนไขดังกล่าว

สรุปการเดินทางโดยย่อ

| | |
|---------|---|
| วันที่1 | กรุงเทพฯ(สนามบินสุวรรณภูมิ) |
| วันที่2 | สนามบินชิโตะเสะ - หมู่บ้านราเมนอาซาฮิคาว่า - สวนสัตว์ฮาซาฮิยาม่า |
| วันที่3 | น้ำตกกิงกะ - น้ำตกกริวเซ - อุทยานแห่งชาติโตเซสึซัง (กระเช้าลอยฟ้า) - บ่อน้ำสีฟ้า - โจซังเค |
| วันที่4 | หุบเขาโจซังเคย์ - โอตารุ - คลองโอตารุ - โรงงานเป่าแก้วคิตะอิชิ - พิพิธภัณฑ์กล่องดนตรี - ซัปโปโร - ซูซุกิโนะ |
| วันที่5 | ตลาดปลาโนโจ - อิติตาการที่ว่าการของฮอกไกโดตึกอิฐแดง - หอนาฬิกาประจำเมือง - เนินพระพุทธรเจ้า - มิตซุยเอาร์ทเลท |
| วันที่6 | เดินทางกลับ - กรุงเทพฯ(สนามบินสุวรรณภูมิ) |

วันที่1 สนามบินสุวรรณภูมิ

21.00 น. คณะพร้อมกันที่ “สนามบินสุวรรณภูมิ” อาคารผู้โดยสารขาออก ชั้น 4 ประตู 2 เคาน์เตอร์ของสายการบินไทย โดยมีเจ้าหน้าที่ของบริษัท และหัวหน้าทัวร์ คอยอำนวยความสะดวกตรวจสอบเช็คสัมภาระและเอกสารการเดินทางให้กับทุกท่าน

****หมายเหตุ**** เคาน์เตอร์เช็คอินจะปิดบริการก่อนเวลาเครื่องออกอย่างน้อย 60 นาที และผู้โดยสารต้องพร้อม ณ ประตูขึ้นเครื่องก่อนเวลาเครื่องออก 40 นาที และอย่าลืมนำหนังสือเดินทางเล่มจริงมา ณ วันออกเดินทางด้วย (พาสปอร์ตของผู้เดินทางจะต้องมีอายุก่อนการเดินทางไม่น้อยกว่า 6 เดือน หากผู้เดินทางมีเล่มพาสปอร์ตมากกว่า 1 เล่มให้นำติดตัวมาด้วย)

23.55 น. เห็นฟ้าสู่ “สนามบินชิโตะเสะ ประเทศญี่ปุ่น” เดินทางโดยสายการบินไทย เที่ยวบินที่ TG670 พร้อมบริการอาหารและเครื่องดื่มบนเครื่องบิน รายละเอียดเที่ยวบินดังนี้





| สายการบิน | เที่ยวบินที่ | | เวลาออก | เวลาถึง |
|-------------------|--------------|--------|---------|---------|
| THAI การบินไทย | TG670 | ขาไป | 21.00 | 23.55 |
| | TG671 | ขากลับ | 10.00 | 15.50 |

****หมายเหตุ: สายการบินอาจมีการปรับเปลี่ยนเวลาเดินทางตลอดเวลา โปรด**

วันที่2

สนามบินชิโตเซะ ประเทศญี่ปุ่น - อาซาฮิคาว่า - หมู่บ้านราเมนอาซาฮิคาว่า - สวนสัตว์ฮาซาฮิยาม่า

08.20 น.

เดินทางถึง “สนามบินชิโตเซะ ประเทศญี่ปุ่น” (เวลาที่ญี่ปุ่นเร็วกว่าเมืองไทย 2 ชั่วโมง กรุณาปรับนาฬิกาของท่านเพื่อความสะดวกในการนัดหมายเวลา) หลังจากผ่านขั้นตอนการตรวจคนเข้าเมืองและศุลกากรเรียบร้อยแล้ว ขอต้อนรับสู่ประเทศญี่ปุ่น นั่งรถโค้ชปรับอากาศ สถานที่แรกของการเดินทางครั้งนี้คือที่ “อาซาฮิคาว่า (Asahikawa)” เพื่อนำท่านไปยัง “หมู่บ้านราเมนอาซาฮิคาว่า (Ramen Museum)” ที่ราเมนของที่นี่มีรสชาติอันเป็นเอกลักษณ์และได้รับการกล่าวขานถึงความอร่อยมายาวนานกว่าทศวรรษ หมู่บ้านราเมนอาซาฮิคาว่าได้ถือกำเนิดขึ้นในปี 1996 โดยรวบรวมร้านราเมนชื่อดังของเมืองอาซาฮิคาว่าทั้ง 8 ร้านมาอยู่รวมกันเป็นอาคารหลังคาเดียว ไฮไลท์!!หมู่บ้านราเมนที่รวบรวมร้านดังชั้นเทพไว้ในที่เดียว และยังมีห้องเล็กๆ ที่จัดแสดงประวัติศาสตร์ความเป็นมาของหมู่บ้านแห่งนี้ให้สำหรับผู้สนใจได้มาศึกษาอีกด้วย ทุกๆ ร้านจะสร้างเอกลักษณ์เฉพาะตัวของร้านตนเองขึ้นมาเพื่อดึงดูดความสนใจของลูกค้า เช่น ร้าน Asahikawa Ramen Aoba ที่แสนภาคภูมิใจในความเป็นราเมนเจ้าที่เก่าแก่ที่สุดในอาซาฮิคาว่า หรือจะเป็นร้าน Ramen Shop Tenkin ที่เชื่อมั่นในน้ำซุปของตัวเองว่าเป็นหนึ่งไม่แพ้ใครที่สำคัญ ราเมง ถือเป็นอาหารเมฆุยอดนิยมของคนญี่ปุ่น เพราะด้วยความที่กินง่ายและมีรสชาติที่หลากหลายจึงเป็นที่ถูกใจของคนญี่ปุ่นทุกเพศทุกวัย

เที่ยง

รับประทานอาหารกลางวัน โดยเจ้าหน้าที่จะแจกคู่มือสำหรับซื้ออาหารให้ทุกท่าน เพื่อให้ท่านได้เลือกรับประทานอย่างอิสระ (มือที่1)



บ่าย

นำท่านสู่ “สวนสัตว์ฮาซาฮิยาม่า (Asahiyama Zoo)” เป็นสวนสัตว์ที่มีชื่อเสียงในแถบรอบนอกของเมืองอะซาฮิคาว่า กลางเกาะฮอกไกโด ซึ่งทางสวนสัตว์อนุญาตให้ผู้เข้าชมได้เข้าชมสัตว์นานาชนิดจากหลากหลายมุมมอง เป็นเอกลักษณ์ที่ไม่เหมือนสวนสัตว์แห่งอื่นๆ ไฮไลท์ ได้แก่ อุโมงค์แก้วผ่านสระว่ายน้ำ





ของเหล่าเพนกวิน และโคมแก้วขนาดเล็กที่อยู่ตรงกลางของโชนหมีขั้วโลกและหมาป่า ผู้เข้าชมจะมองเห็นได้อย่างชัดเจนอีกด้วย



เย็น
ที่พัก

รับประทานอาหารค่ำ บริการท่านด้วยบุฟเฟต์ปิ้งย่างยากินิชิ (มื้อที่2)

นำท่านเข้าสู่ที่พัก โรงแรม Sounkyo Onsen Kumoi Hotel หรือเทียบเท่า พิเศษ!! เชิญท่านผ่อนคลายกับการ แช่น้ำแร่ร้อนเซ็นธรรมชาติ เชื่อว่าถ้าได้แช่น้ำแร่แล้ว จะทำให้ผิวพรรณสวยงามและช่วยให้ระบบหมุนเวียนโลหิตดีขึ้น

วันที่3

น้ำตกกิงกะและน้ำตกกริวเซ - อุทยานแห่งชาติไดเซซีซัง (กระเช้าลอยฟ้า) - บ่อน้ำสีฟ้า - โจซังเค

เช้า

รับประทานอาหารเช้า ณ ห้องอาหารของโรงแรม (มื้อที่3)

นำท่านเดินทางไปชม “น้ำตกกิงกะและน้ำตกกริวเซ (Ginga Waterfall)” สายธารไหลลงมาสวยงามเป็นเส้นเล็กๆ สีขาวเหมือนเส้นด้าย ส่วนน้ำตกกริวเซ เป็นน้ำตกสายใหญ่ไหลด้วยความแรงเพียงสายเดียว และน้ำตกทั้งสองได้ชื่อว่าเป็นน้ำตกคู่สามีภรรยาแห่งอุทยานแห่งชาติไดเซทซีซัง

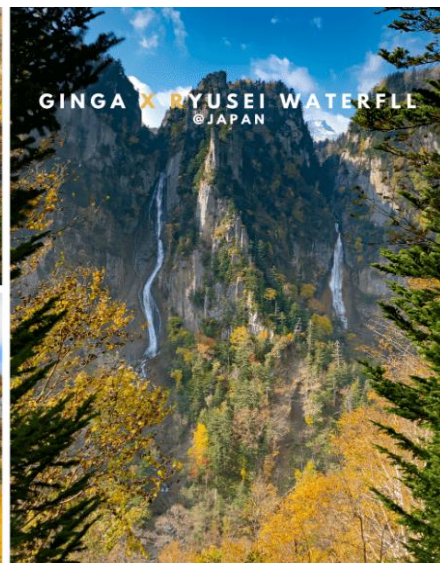

จากนั้นนำท่านไปนั่ง “กระเช้าลอยฟ้า (Mt.Kurodake Ropeway)” แห่งโซคุนเคียว ได้รับการกล่าวขานว่าเป็นหนึ่งในสถานที่ท่องเที่ยวที่ดีที่สุดนอกไกโด สามารถที่จะเพลิดเพลินกับการท่องเที่ยวในความ





หลากหลายของแต่ละฤดูกาลคือ ฤดูใบไม้ผลิ, ฤดูร้อน, ฤดูใบไม้ร่วงและฤดูหนาว กระเช้าลอยฟ้าโซคุนเคียว ตั้งอยู่ในอุทยานแห่งชาติ (Daisetsuzan National Park) สามารถบรรจุผู้โดยสารได้ 101 ที่นั่ง พาขึ้นไปถึงชั้นที่ 5 ของหุบเขาคุโรดาคะ โดยใช้เวลา 7 นาที และใช้เวลาไป-กลับ 20 นาที สามารถชมความสวยงามของหุบเขาที่มีขนาดใหญ่มาก



เที่ยง
บ่าย

รับประทานอาหารกลางวัน บริการท่านด้วยเมนู “ทงคัตซึเซท” (มื้อที่4)

นำท่านไปชม “บ่อน้ำสีฟ้า (Blue Pond)” หรือ สระอะโออิเคะ (Aoiike) ตั้งอยู่ฝั่งซ้ายของแม่น้ำ Bieigawa ทางทิศตะวันออกเฉียงใต้ของเมืองบิเอะ ตั้งชื่อตามสีของน้ำที่เกิดจากแร่ธาตุตามธรรมชาติ โดยเพิ่งเกิดขึ้นจากการกั้นเขื่อนเพื่อป้องกันไม่ให้โคลนภูเขาไฟ Tokachi ที่ปะทุขึ้นเมื่อปี 1988 ไหลเข้าสู่เมืองไฮไลท์!!! ชมน้ำสีฟ้าที่สดใสเกินกว่าบ่อน้ำตามธรรมชาติทั่วไป และต่อไม่สูงจำนวนมากที่สะท้อนให้เห็นความใสแปลกตาที่แสนพิเศษของน้ำในบ่อ จากนั้นนำท่านเดินทางไปยัง “โจซังเค (Jozankei)”



เย็น

รับประทานอาหารค่ำ บริการท่านด้วยเมนู “ซาบูซาบูสโตล์ญี่ปุ่น” (มื้อที่5)





ที่พัก

นำท่านเข้าสู่ที่พัก โรงแรม Jozankei Hotel Sankeien หรือเทียบเท่า พิเศษ!! เชิญท่านผ่อนคลายกับการแช่น้ำแร่ออนเซ็นธรรมชาติ เชื่อว่าถ้าได้แช่น้ำแร่แล้ว จะทำให้ผิวพรรณสวยงามและช่วยให้ระบบหมุนเวียนโลหิตดีขึ้น

วันที่4

หุบเขาโจซังเคย์ - โอตารุ - คลองโอตารุ - โรงงานเป่าแก้วคิตะอิชิ - พิพิธภัณฑ์กล่องดนตรี ซัปโปโร - ซูซูกิโนะ

เช้า

รับประทานอาหารเช้า ณ ห้องอาหารของโรงแรม (มื้อที่6)

นำท่านไปชม “หุบเขาโจซังเคย์ (Jozankei Hill)” ชื่อของหุบเขาที่มีความสวยงามซึ่งอยู่ห่างจากเมืองซัปโปโรทางทิศตะวันตก แม้หุบเขาโจซังเคย์จะเป็นแหล่งท่องเที่ยวที่ได้รับความนิยมตลอดทั้งปี แต่ช่วงเวลาที่เหมาะสมจะมาเยือนที่สุดคือช่วงปลายเดือนกันยายนถึงกลางเดือนตุลาคม ซึ่งท่านจะได้ชมใบไม้เปลี่ยนสีที่กำลังสวยงาม นอกจากนี้ที่นี่ยังมีตำนานของสิ่งมีชีวิตอย่างคัปปะ ซึ่งเล่าขานกันเป็นวงกว้างในญี่ปุ่นมาตั้งแต่โบราณ จึงสามารถมองเห็นรูปปั้นคัปปะ ได้ตามสถานที่ต่างๆ ในเมืองแห่งนี้ด้วย จากนั้นนำท่านเดินทางสู่ “โอตารุ (Otaru)”



นำท่านไปชม “คลองโอตารุ (Otaru Canal)” เป็นเมืองท่าสำคัญสำหรับซัปโปโร บางส่วนของเมืองตั้งอยู่บนที่ลาดต่ำของภูเขาเท็งงุ ซึ่งเป็นแหล่งสกีและกีฬาฤดูหนาวที่มีชื่อเสียง คลองนี้มีความยาว 1.5 กิโลเมตร ถือเป็นสัญลักษณ์ของเมืองโอตารุ มีโกดังเก่าบริเวณโดยรอบปรับปรุงเป็นร้านอาหารเรียงรายอยู่ ไฮไลท์!!! คลองแห่งนี้สร้างเมื่อปี 1923 โดยสร้างขึ้นจากการถมทะเล เพื่อใช้สำหรับเป็นเส้นทางขนถ่ายสินค้ามาเก็บไว้ที่โกดัง แต่ภายหลังได้เลิกใช้และมีการถมคลองครึ่งหนึ่งเพื่อทำถนนหลวงสาย 17 แล้วเหลืออีกครึ่งหนึ่งไว้เป็นสถานที่ท่องเที่ยว





เที่ยง
(มือที่7)
พาย

รับประทานอาหารกลางวัน บริการท่านด้วยเมนู “หมูผัดกะทะร้อนเซฟพร้อมซูมิโซะต้นตำหรับญี่ปุ่น”

จากนั้นนำท่านชม “โรงงานเป่าแก้วคิตาอิชิ (Kitaichi Glass)” ตั้งอยู่ในเมืองโอตารุ เมืองที่มีชื่อเสียงทางด้านกรเป่าแก้วมายาวนาน โดยในอดีตนั้นจุดประสงค์ของการเป่าแก้วเพื่อใช้เป็นท่อน้ำให้เรือ แต่ปัจจุบันนี้เป้าหมายของการเป่าแก้วเพื่อใช้เป็นของใช้หรือของที่ระลึกแทน ซึ่งโรงเป่าแก้วคิตาอิชิเป็นโรงงานที่มีชื่อเสียงและเก่าแก่ที่สุดของเมือง โดยก่อตั้งขึ้นตั้งแต่ปี 1901 ท่ามกลางโรงเป่าแก้วที่มีอยู่มากมาย และผลงานที่มีชื่อเสียงมากที่สุดของโรงงานแห่งนี้ก็คือโคมไฟแก้วและลูกบอลแก้วนั่นเอง นอกจากนี้ยังมีสอนวิธีการเป่าแก้วให้กับนักท่องเที่ยวด้วย



และนำท่านชม “พิพิธภัณฑ์กล่องดนตรี (Music Box Museum)” พิพิธภัณฑ์กล่องดนตรีโอตารุเป็นหนึ่งในร้านค้าที่ใหญ่ที่สุดของพิพิธภัณฑ์กล่องดนตรีในญี่ปุ่น โดยตัวอาคารมีความเก่าแก่สวยงาม และถือเป็นอีกหนึ่งในสถานที่สำคัญทางประวัติศาสตร์เมือง





จากนั้นนำท่านเดินทางเข้าสู่ “ซัปโปโร (Sapporo)” เพื่อนำท่านไปเดินเล่นชมเมืองที่ย่าน “ซุซุกิโนะ (Susukino)” ที่ย่านกินด้อมที่ใหญ่ที่สุดของเมืองซัปโปโร มั่งคั่งด้วยร้านค้าและแวลลุ่มไปด้วยร้านอาหาร เยะเต็มไปหมด แต่สำหรับราเมน แนะนำต้องไปที่ซอยนี้คือ “Ramen Yokocho” เป็นซอยราเมนสามารถเลือกร้านตามความชอบ



เย็นที่พัก

รับประทานอาหารค่ำ พิเศษ บริการท่านด้วยบุฟเฟต์ซาปู (มื้อที่8)
นำท่านเข้าสู่ที่พัก โรงแรม Tokyu Rei Sapporo หรือเทียบเท่า

วันที่5 ตลาดปลานิโจ - อดีตอาคารที่ว่าการของฮอคไกโดตึกอิฐแดง - หอนาฬิกาประจำเมือง - เนินเขา

เช้า รับประทานอาหารเช้า ณ ห้องอาหารของโรงแรม (มื้อที่9)
นำท่านสู่ “ตลาดปลานิโจ (Nijo Market)” ตั้งอยู่ใจกลางเมืองซัปโปโร นับเป็นตลาดที่ได้รับความนิยมอย่างมากในทั้งหมู่นักท่องเที่ยวต่างถิ่นไปจนถึงชาวบังเองก็ตาม โดยตลาดแห่งนี้มันถือเป็นตลาดเก่าแก่ที่มีอายุเป็นร้อยปีและเปิดทำการครั้งแรกตั้งแต่ปี ค.ศ. 1903 พื้นที่ของตลาดนั้นครอบคลุมพื้นที่เมือง 1 บล็อก ภายในตลาดเรียกได้ว่ามีสินค้าที่เน้นไปที่ผลผลิตในท้องถิ่น และอาหารทะเลสดๆไม่ว่าจะเป็น ปู ไข่ปลาแซลมอน หอยเม่นทะเล และปลาทะเลสดๆ บอกเลยว่าของที่นี่เค้าสดจริงโรจจริง





จากนั้นนำท่านไปชม “อดีตอาคารที่ว่าการของฮอกไกโดตึกอิฐแดง (Former Government Office Building)” เป็นตึกสไตล์นีโอบารอค มีลักษณะพิเศษที่มีหลังคายอดแหลมและกรอบหน้าต่างเป็นเอกลักษณ์ เปรียบเสมือนอนุสาวรีย์การบุกเบิกของฮอกไกโด



จากนั้นผ่านชม “หอนาฬิกาประจำเมือง (Clock Tower)” เป็นหอนาฬิกาที่ดำรงอยู่ในฐานะสัญลักษณ์ของซัปโปโร มีหน้าปัดนาฬิกาทั้งสี่ด้านที่ทำจากอเมริกา ปัจจุบันถือเป็นหอนาฬิกาที่เก่าแก่ที่สุดของญี่ปุ่น และเป็นสถานที่นักท่องเที่ยวทั่วโลกรู้จักและนิยมถ่ายรูปเป็นที่ระลึก



เที่ยง

รับประทานอาหารกลางวัน บริการท่านด้วยเมนู “เซตอาหารญี่ปุ่น” (มื้อที่10)





บ่าย

นำท่านไปชม “เนินพระพุทธรเจ้า (Hill of The Buddha)” ตั้งอยู่ทางเหนือของซัปโปโร เป็นผลงานชิ้นเอกอีกชิ้นหนึ่งของทาดาโอะ อันโดะ (Tadao Ando) สถาปนิกชาวญี่ปุ่นเจ้าของรางวัลพริตซ์เกอร์ โดยมีลักษณะเป็นเนินเขาล้อมรอบรูปปั้นพระพุทธรูปมีความสูงมากถึง 13.5 เมตรและมีน้ำหนัก 1500 ตัน พื้นที่ที่ล้อมรอบจะมีค่อยๆลาดลงอีกทั้งรายล้อมด้วยธรรมชาติอันงดงาม สามารถชมในวิวทิวทัศน์ที่แตกต่างกันทุกๆ



จากนั้นนำท่านสู่ “มิตซูบิเอาท์เลท (Mitsui Outlet)” เป็นแหล่งช้อปปิ้งที่มีพื้นที่ขนาดใหญ่แห่งแรกของฮอกไกโด มีสินค้าแบรนด์ต่างๆ จำหน่ายเสื้อผ้าผู้หญิง ผู้ชาย เด็ก กระเป๋า รองเท้า และมีร้านอาหารให้เลือกรับประทาน

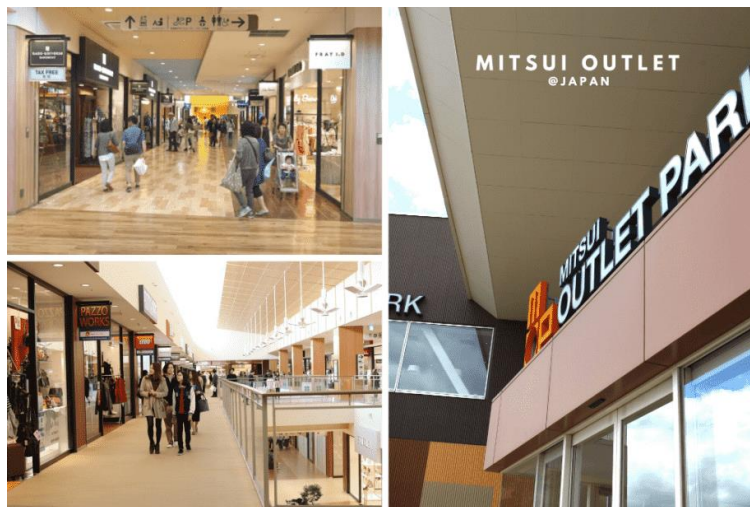

เย็น
ที่พัก

รับประทานอาหารค่ำ บริการท่านด้วยเมนู “เซตอาหารญี่ปุ่น” (มื้อที่11)
นำท่านเข้าสู่ที่พัก โรงแรม JR Inn Hotel หรือเทียบเท่า

วันที่6

สนามบินชิโตเซะ ประเทศญี่ปุ่น - สนามบินสุวรรณภูมิ

เช้า

รับประทานอาหารเช้า ณ ห้องอาหารของโรงแรม (มื้อที่11)

ถึงเวลาอันสมควรแก่การเดินทางกลับสู่ประเทศไทย นำท่านเดินทางสู่ สนามบินชิโตเซะ ประเทศญี่ปุ่น เดินทางถึง สนามบินชิโตเซะ ประเทศญี่ปุ่น จัดเตรียมสัมภาระให้เพียบพร้อม พร้อมกับโหลดกระเป๋าและเช็คอินก่อนขึ้นเครื่อง





10.00 น. เห็นฟ้าสู่ “สนามบินสุวรรณภูมิ” เดินทางโดยสาย การบินไทย เที่ยวบินที่ TG671 พร้อมบริการอาหาร และเครื่องดื่มบนเครื่องบิน รายละเอียดเที่ยวบินดังนี้

| สายการบิน | เที่ยวบินที่ | | เวลาออก | เวลาถึง |
|--|--------------|--------|---------|---------|
|  การบินไทย | TG670 | ขาไป | 21.00 | 23.55 |
| | TG671 | ขากลับ | 10.00 | 15.50 |

****หมายเหตุ: สายการบินอาจมีการปรับเปลี่ยนเวลาเดินทางตลอดเวลา โปรด สอบถามเจ้าหน้าที่ทุกครั้งเพื่อสอบถามเวลา ณ ปัจจุบัน****

15.50 น. ถึง “สนามบินสุวรรณภูมิ” โดยสวัสดิภาพ พร้อมความประทับใจ

****หมายเหตุ****

กำหนดการเดินทางดังกล่าวสามารถเปลี่ยนแปลงได้ ขึ้นอยู่กับตามสถานการณ์ในท้องถิ่น ที่ไม่สามารถแจ้งให้ทราบ ล่วงหน้าได้
 พาสปอร์ตของผู้เดินทางจะต้องมีอายุก่อนการเดินทางไม่น้อยกว่า 6 เดือนและถ้าหากมีพาสปอร์ตมากกว่า1เล่ม ควรนำ ติดตัวไปด้วย

****กรณีที่กองตรวจคนเข้าเมือง ทั้งที่กรุงเทพฯ และในต่างประเทศ ปฏิเสธมิให้เดินทางออก หรือเข้าประเทศที่ระบุใน รายการเดินทาง ทางบริษัทฯ จะไม่รับผิดชอบใดๆทั้งสิ้น และขอสงวนสิทธิ์ที่จะไม่คืนค่าบริการ ไม่ว่าจะกรณีใดๆ ซึ่งอยู่นอกเหนือความรับผิดชอบของบริษัท***

| อัตราค่าบริการ ต่อท่าน งดแถมกระเป๋า | ผู้ใหญ่พักห้องละ 2 ท่าน ราคาท่านละ | เด็กอายุต่ำกว่า 12 ปี พัก กับผู้ใหญ่ | พักเดี่ยวชำระเพิ่ม / ท่าน |
|---|------------------------------------|--------------------------------------|---------------------------|
| 06-11 ตุลาคม 2563 | 56,900.- | 55,900.- | 12,000.- |
| 13-18 ตุลาคม 2563 (วันคล้ายวันสวรรคต รัชกาลที่9) | 58,900.- | 57,900.- | 14,000.- |
| 20-25 ตุลาคม 2563 (วันปิยมหาราช) | 58,900.- | 57,900.- | 14,000.- |
| 27ตุลาคม-01พฤศจิกายน 2563 | 56,900.- | 55,900.- | 12,000.- |





| อัตราค่าบริการ ต่อท่าน งดแลมกระเป่า | ผู้ใหญ่พักห้องละ 2 ท่าน ราคาท่านละ | เด็กอายุต่ำกว่า 12 ปี พัก กับผู้ใหญ่ | พักเดี่ยวชำระเพิ่ม / ท่าน |
|--|---------------------------------------|---|---------------------------|
| 3-8 พฤศจิกายน 2563 | 56,900.- | 55,900.- | 12,000.- |
| 10-15 พฤศจิกายน 2563 | 56,900.- | 55,900.- | 12,000.- |
| 17-22 พฤศจิกายน 2563 | 55,900.- | 54,900.- | 12,000.- |
| 24-29 พฤศจิกายน 2563 | 56,900.- | 55,900.- | 12,000.- |

****หมายเหตุ: ราคาทัวร์ที่ระบุไว้ข้างต้นจะต้องมีผู้ออกเดินทางมากกว่า 25 ท่านขึ้นไป****
ข้อความที่ระบุด้วยสีแดง หมายถึง ช่วงเดินทางที่ตรงกับวันหยุดเทศกาล วันนักขัตฤกษ์ หรือวันหยุดพิเศษ

คำแนะนำ สำหรับผู้เดินทางที่ไม่ได้อยู่จังหวัดเดียวกับสนามบินที่ทริปเดินทาง และ/หรือ จำเป็นต้องซื้อตั๋วเครื่องบิน หรือการเดินทางรูปแบบอื่นๆ มายังสนามบินที่ทริปเดินทาง ก่อนออกตัวเครื่องบิน ภายในประเทศ / ระหว่างประเทศ หรือซื้อตั๋วรถไฟ หรือซื้อตั๋วรถโดยสาร ฯลฯ หรือมีการจองห้องพัก ล่วงหน้าก่อนวันเดินทางจริง ควรสอบถามยอดจองทัวร์ และตารางเวลาการเดินทางของทัวร์ที่ท่านจอง ที่แน่นอนจากเจ้าหน้าที่เป็นลายลักษณ์อักษร เพื่อเป็นการป้องกัน มิให้เกิดข้อผิดพลาดขึ้นกับท่านในภายหลัง

ทั้งนี้ ทางบริษัทขอสงวนสิทธิ์ไม่รับผิดชอบค่าใช้จ่ายที่อาจเกิดขึ้น หากท่านได้มีการจองการเดินทางดังกล่าวมายังสนามบินที่ทริปเดินทาง โดยยังไม่ได้รับการยืนยันเป็นลายลักษณ์อักษรจากทางบริษัทฯ

อัตราค่าบริการนี้รวม

- ค่าตั๋วเครื่องบินโดยสาร ขาไป - ขากลับพร้อมคณะ
- ค่าภาษีสนามบินทุกแห่ง ที่ระบุไว้ในรายการ
- ค่าธรรมเนียมการโหลดกระเป๋าสัมภาระลงใต้ท้องเครื่องบิน โดยมีน้ำหนักรวมกันไม่เกิน 30 กก. ****หมายเหตุ: หากน้ำหนักกระเป๋าของท่านเกินกว่าทางสายการบินกำหนด จะต้องมีการชำระค่าใช้จายเพิ่มเติมนอกเหนือจากราคาทัวร์ที่ระบุไว้****
- ค่ารถโค้ชนำเที่ยว ที่ระบุไว้ในรายการ
- ค่าทิป คนขับรถ ท่านละ 1,500.- บาท / ท่าน / ทริป
- ค่าที่พักห้องละ 2 ท่าน ที่ระบุไว้ในรายการ
- ค่าเข้าชมสถานที่ต่างๆ ที่ระบุไว้ในรายการ
- ค่าอาหารตามที่ระบุไว้ในรายการ
- ค่าประกันภัยการเดินทางรายบุคคล (หากต้องการเงื่อนไขกรมธรรม์สอบถามได้จากเจ้าหน้าที่) กรณีเสียชีวิตและอวัยวะ สายตา หรือ ทุพพลสภาพาวรสิ้นเชิง จำนวน 1,000,000.- บาท / การรักษาพยาบาลต่ออุบัติเหตุแต่ละครั้ง จำนวน 500,000.- บาท





อัตราค่าบริการนี้ไม่รวม

☒ ค่าใช้จ่ายส่วนต่วนนอกเหนือจากรายการที่ระบุ เช่น ค่าทำหนังสือเดินทาง, ค่าโทรศัพท์, ค่าโทรศัพท์ทางไกล, ค่าอินเทอร์เน็ต, ค่าซักรีด, มินิบาร์ในห้อง รวมถึงค่าอาหารและเครื่องดื่มที่สั่งเพิ่มนอกเหนือรายการ(กรุณาสอบถามจากหัวหน้าทัวร์ก่อนการใช้บริการ)

☒ ค่าภาษีมูลค่าเพิ่ม 7% และภาษีหัก ณ ที่จ่าย 3%

☒ หากผู้เดินทางไม่ได้ถือหนังสือเดินทาง(พาสปอร์ต) ของประเทศไทย จะมีค่าใช้จ่ายเพิ่มเติม (โปรดสอบถามเจ้าหน้าที่)

ค่าทิปหัวหน้าทัวร์ ตามความเหมาะสมของลูกค้า

*** สำคัญมากโปรดอ่าน ในกรณีที่ต้องออกตัวภายใน เครื่องบิน / รถทัวร์ / รถไฟ ก่อนทำการออกตัวโดยสาร กรุณาสอบถามที่เจ้าหน้าที่ทุกครั้ง เนื่องจากสายการบินอาจมีการปรับเปลี่ยนเที่ยวบินหรือเวลาบิน โดยไม่ได้แจ้งให้ทราบล่วงหน้า มิเช่นนั้น ทางบริษัทฯ จะไม่รับผิดชอบค่าใช้จ่ายใดใดทั้งสิ้น ***

เพื่อประโยชน์ของผู้เดินทาง โปรดศึกษาเงื่อนไขการจองทัวร์ และการยกเลิกทัวร์ ที่ระบุในรายการทั้งหมดหลังจากท่านทำการจองทัวร์แล้ว ทางบริษัทฯจะถือว่าท่านเข้าใจ และพร้อมปฏิบัติตามเงื่อนไขดังกล่าว

เงื่อนไขการชำระเงิน

1. กรุณาชำระค่ามัดจำทัวร์ 10,000 บาท/ท่าน และค่าธรรมเนียมวีซ่าเช่นกัน ประมาณ 4000 บาท ภายใน 2 วันทำการนับจากวันจองทัวร์ พร้อมส่งสำเนาหนังสือเดินทาง (ที่ไม่หมดอายุภายใน 6 เดือน นับจากวันเริ่มเดินทาง/หนังสือเดินทางเล่มใหม่สามารถเดินทางได้เลย) และหลักฐานโอนเงินมาได้ที่ Fax 0 2116 6423
2. ค่าทัวร์ส่วนที่เหลือชำระก่อนการเดินทางไม่น้อยกว่า 35 วันทำการ (ในช่วงปกติ) หรือชำระก่อนการเดินทางไม่น้อยกว่า 45 วันทำการ (ในช่วงเทศกาล หรือเมื่อสายการบินเร่งออกบัตรโดยสาร) หรือเมื่อสายการบินเร่งออกบัตรโดยสาร (การไม่ชำระเงินค่ามัดจำ หรือชำระไม่ครบ หรือเช็คธนาคารถูกระงับการจ่ายไม่ว่าด้วยสาเหตุใดใด ผู้จัดมีสิทธิยกเลิกการจัดหรือยกเลิกการเดินทาง)

เงื่อนไขการยกเลิกการเดินทาง

1. กรณีเลือกเดินทางสายการบิน **ฟูคอส** ในกรณีที่นักท่องเที่ยวเลือก **เดินทางช่วงวันเทศกาล** อาทิเช่น วันขึ้นปีใหม่ วันสงกรานต์ และวันอื่นๆ จะไม่สามารถยกเลิกการเดินทางหรือเปลี่ยนชื่อผู้โดยสารได้ เนื่องจากทางบริษัทฯ จะต้องการันตีมัดจำกับทางสายการบินและค่าใช้จ่ายทั้งหมด ทั้งนี้ทั้งนั้น บริษัทฯ ขอสงวนสิทธิ์ที่จะไม่คืนเงินมัดจำ หรือ ค่าทัวร์ทั้งหมด ทุกกรณี **เว้นแต่** หากนักท่องเที่ยว **เดินทางช่วงวันปกติ**แล้วมีความประสงค์ต้องการที่จะเปลี่ยนแปลงการเดินทางหรือยกเลิก ให้ **ติดต่อสอบถามเจ้าหน้าที่ทุกครั้ง**
2. กรณีเลือกเดินทางสายการบิน **โลว์คอส** ในกรณีที่นักท่องเที่ยวเลือก **เดินทางช่วงวันธรรมดา หรือ ช่วงเทศกาล** อาทิเช่น วันขึ้นปีใหม่ วันสงกรานต์ และวันอื่นๆ จะไม่สามารถยกเลิกการเดินทางหรือเปลี่ยนชื่อผู้โดยสารได้ เนื่องจากทางบริษัทฯ จะต้องการันตีมัดจำกับทางสายการบินและค่าใช้จ่ายทั้งหมด ทั้งนี้ทั้งนั้น บริษัทฯ ขอสงวนสิทธิ์ที่จะ **ไม่คืนเงินมัดจำ หรือ ค่าทัวร์ทั้งหมด ทุกกรณี**





เงื่อนไขและข้อกำหนดอื่นๆ

1. บริษัทฯ ขอสงวนสิทธิ์ที่จะเลื่อนการเดินทาง หรือ ปรับราคาค่าบริการขึ้น หรือ ยกเลิกการเดินทาง ในกรณีที่มีผู้ร่วมคณะไม่ถึงตามที่กำหนด โดยบริษัทฯ จะแจ้งให้ผู้เดินทางทราบล่วงหน้า
2. บริษัทฯ ขอสงวนสิทธิ์ที่จะยกเลิกการเดินทาง ในกรณีที่ผู้ร่วมเดินทางในคณะไม่ผ่านการพิจารณาวีซ่า ได้ในจำนวนที่ทางบริษัทประเมินแล้วว่าไม่สมควรจะออกเดินทาง และจะไม่รับผิดชอบและไม่คืนเงินในค่าบริการทุกส่วน (เงื่อนไขนี้ใช้กับการเดินทางไปประเทศที่ต้องใช้วีซ่า)
3. ทัวรันส์สำหรับผู้มีวัตถุประสงค์เพื่อการท่องเที่ยวเท่านั้น ไม่สนับสนุนให้ลูกค้าเดินทางเข้า ประเทศญี่ปุ่นโดยผิดกฎหมาย และในขั้นตอนการผ่านการตรวจคนเข้าเมือง ทั้งไทย และ ญี่ปุ่น ขึ้นอยู่กับการพิจารณาของเจ้าหน้าที่เท่านั้น ลูกค้าทุกท่านต้องผ่านการตรวจคนเข้าเมืองด้วยตัวของท่านเอง ทางหัวหน้าทัวร์ไม่สามารถให้ความช่วยเหลือใดๆ และ**ทางบริษัทฯ ไม่สามารถประกันตีให้กับลูกค้าในการเข้าประเทศ ทุกกรณี!!****
4. บริษัทฯ ขอสงวนสิทธิ์การเปลี่ยนแปลงโปรแกรม ราคา และเงื่อนไขทั้งหมดโดยมีต้องแจ้งให้ทราบล่วงหน้า
5. บริษัทฯ มีสิทธิ์ที่จะเปลี่ยนแปลงรายละเอียดบางประการในโปรแกรมการเดินทาง เมื่อเกิดเหตุสุดวิสัยจนไม่อาจแก้ไขได้
6. บริษัทฯ มีสิทธิ์ในการเปลี่ยนแปลงการพาเข้าชม สถานที่ท่องเที่ยวใดๆ ที่ปิดทำการ โดยจะจัดหาสถานที่ท่องเที่ยวอื่น ๆ เพื่อทดแทนเป็นลำดับแรก
7. รายการอาจมีการเปลี่ยนแปลงตามความเหมาะสม เนื่องจากความล่าช้าของสายการบิน โรงแรมที่พักในต่างประเทศ เหตุการณ์ทางการเมือง และภัยธรรมชาติ ฯลฯ ที่อยู่นอกเหนือการควบคุมของทางบริษัทฯ หรือ ค่าใช้จ่ายเพิ่มเติมที่เกิดขึ้นทางตรงหรือทางอ้อม เช่น การเจ็บป่วย การถูกทำร้าย การสูญหาย หรือ จากอุบัติเหตุต่างๆ ทั้งนี้ บริษัทฯ จะคำนึงถึงความปลอดภัยและความสะดวกของผู้เดินทางเป็นสำคัญ
8. บริษัทฯ จะไม่รับผิดชอบต่อกรณีที่กองตรวจคนเข้าเมืองห้ามผู้เดินทางเข้าหรือออกนอกประเทศ เนื่องจากมีสิ่งผิดกฎหมายหรือสิ่งของห้ามนำเข้าประเทศ เอกสารเดินทางไม่ถูกต้อง หรือ ความประพฤติส่อไปในทางเสื่อมเสียหรือ หรือเกิดจากการตัดสินใจจากผู้ตรวจเข้าเมืองหรือด้วยเหตุผลใดๆ ก็ตามที่กองตรวจคนเข้าเมืองพิจารณาแล้ว ทางบริษัทฯ จะไม่รับผิดชอบต่อค่าใช้จ่าย
9. รายการนี้เป็นเพียงข้อเสนอที่ต้องได้รับการยืนยันจากบริษัทฯ อีกครั้งหนึ่ง หลังจากได้สำรองที่นั่งบนเครื่องบิน และโรงแรมที่พักในต่างประเทศเป็นที่เรียบร้อยแล้ว แต่อย่างไรก็ตามรายการนี้อาจเปลี่ยนแปลงได้ตามความเหมาะสม
10. การไม่รับประทานอาหารเช้า หรือ ไม่เที่ยวตามรายการ ไม่สามารถขอหักค่าบริการคืนได้ เพราะการชำระค่าทัวร์เป็นไปใน ลักษณะเหมาจ่าย
11. ในกรณีที่ท่านจะใช้หนังสือเดินทางราชการ (เล่มสีน้ำเงิน) / หนังสือเดินทางนักรทูต (เล่มสีแดง) เดินทางกับคณะบริษัทฯ ขอสงวนสิทธิ์ที่จะไม่รับผิดชอบ หากท่านถูกปฏิเสธการเข้าหรือออกนอกประเทศใดประเทศหนึ่ง
12. การบริการของรถบัสนำเที่ยว ตามกฎหมาย สามารถให้บริการวันละ 10 ชั่วโมง ในวันนั้นๆ มิอาจเพิ่มเวลาได้ โดยมัคคุเทศก์และคนขับจะเป็นผู้บริหารเวลาตามความเหมาะสมทั้งนี้ขึ้นอยู่กับสภาพการจราจรในวันเดินทางนั้นๆ เป็นหลัก จึงขอสงวนสิทธิ์ในการปรับเปลี่ยนเวลาท่องเที่ยวตามสถานที่ในโปรแกรมการเดินทาง





13. อัตราค่าบริการนี้คำนวณจากอัตราแลกเปลี่ยนเงินตราต่างประเทศ ณ วันที่ทางบริษัทเสนอราคา ดังนั้น ทางบริษัทขอสงวนสิทธิ์ในการปรับราคาค่าบริการเพิ่มขึ้น ในกรณีที่มีการเปลี่ยนแปลงอัตราแลกเปลี่ยนเงินตราต่างประเทศ ค่าตัวเครื่องบิน ค่าภาษีเชื้อเพลิง ค่าประกันภัยสายการบิน การเปลี่ยนแปลงเที่ยวบิน ฯลฯ

14. ทางบริษัทขอสงวนสิทธิ์ไม่รับผิดชอบค่าเสียหายจากความผิดพลาดในการสะกดชื่อ นามสกุล คำนำหน้าชื่อ เลขที่หนังสือเดินทางและอื่นๆ เพื่อใช้ในการจองตั๋วเครื่องบิน ในกรณีที่นักท่องเที่ยวมิได้ส่งหน้าหนังสือเดินทางให้กับทางบริษัทพร้อมการชำระเงินมัดจำ

15. ทางบริษัทขอสงวนสิทธิ์ไม่รับผิดชอบใดๆ ต่อความเสียหายหรือค่าใช้จ่ายใดๆ ที่เพิ่มขึ้นของนักท่องเที่ยวที่มีได้เกิดจากความผิดของทางบริษัท เช่น ภัยธรรมชาติ การจลาจล การนัดหยุดงาน การปฏิวัติ อุบัติเหตุ ความเจ็บป่วย ความสูญหายหรือเสียหายของสัมภาระ ความล่าช้า เปลี่ยนแปลง หรือการบริการของสายการบิน เหตุสุดวิสัยอื่น เป็นต้น

16. รูปสถานที่ท่องเที่ยว ที่พัก อาหาร หรือสินค้าที่ระบุไว้ในโปรแกรมการเดินทาง เป็นเพียงภาพโฆษณาตัวอย่างเท่านั้น เนื่องจากสถานที่ท่องเที่ยวที่มีการพัฒนา เสริมสร้าง และเปลี่ยนแปลงอยู่ตลอดเวลาเพื่อรองรับนักท่องเที่ยว จึงไม่สามารถคาดการณ์ได้ว่า ณ สถานที่จริงจะเป็นในรูปแบบใด

17. หากนักท่องเที่ยวมีความประสงค์ที่จะไม่เดินทางไปสถานที่ท่องเที่ยว ที่ระบุอยู่ในโปรแกรมท่องเที่ยว จะต้องชำระเงินเป็นจำนวน 5,000 บาท / ท่าน / 1 วัน

นักท่องเที่ยวชาวต่างชาติ

กรณีนักท่องเที่ยวที่มีได้ถือเล่มหนังสือเดินทางของประเทศไทย ทางบริษัทขอสงวนสิทธิ์เก็บค่าใช้จ่ายเพิ่มขึ้นจากราคาทัวร์ที่ระบุไว้อีก 5,000 บาท / ท่าน

กรณีเดินทางโดยลูกค้าจัดการตั๋วเครื่องบินเอง

ในกรณีลูกค้าดำเนินการเรื่องตั๋วเครื่องบินเองและมาเที่ยวพร้อมกับคณะ (Join Tour) ลูกค้าต้องดำเนินการมาพบคณะทัวร์ด้วยตัวเอง และต้องรับผิดชอบค่าใช้จ่ายในการมาพบคณะใหญ่ด้วยตัวเอง รวมถึงหากกรณีเที่ยวบินของคณะใหญ่เกิดความล่าช้าหรือยกเลิกเที่ยวบินอันด้วยสาเหตุใดๆ ก็ตาม

ตั๋วเครื่องบิน

1. ในการเดินทางเป็นหมู่คณะ ผู้โดยสารจะต้องเดินทางไป – กลับ กับทางคณะ หากท่านต้องการเลื่อนวันเดินทางกลับ ท่านจะต้องชำระค่าใช้จ่ายส่วนต่างที่สายการบินเรียกเก็บโดยสายการบินด้วยตนเอง ซึ่งทางบริษัทฯ ไม่สามารถเข้าไปแทรกแซงได้ และในกรณีที่ยกเลิกการเดินทาง ถ้าทางบริษัทได้ออกตั๋วเครื่องบินไปแล้ว ผู้เดินทางต้องรอ Refund ตามระบบของสายการบินเท่านั้น (ในกรณีที่ตั๋วเครื่องบินสามารถทำการ Refund ได้เท่านั้น) ซึ่งจะสามารถทำได้หรือไม่สามารถทำได้ ทางบริษัทจะแจ้งให้ลูกค้าได้ทราบอีกครั้ง

2. ท่านที่จะออกตั๋วเครื่องบินภายในประเทศ โปรดแจ้งทางบริษัทก่อน เพื่อขอคำยืนยันว่าทัวร์นั้นๆ ยืนยันการเดินทางแน่นอน หากท่านออกตัวภายในประเทศโดยไม่ได้รับการยืนยันจากพนักงาน แล้วทัวร์นั้นยกเลิกการเดินทาง บริษัทฯ ไม่สามารถรับผิดชอบ ค่าใช้จ่ายใดๆ ที่เกี่ยวข้องกับตั๋วเครื่องบินภายในประเทศได้

3. หากในกรณีที่สายการบินมีการปรับเปลี่ยนตารางเที่ยวบิน ซึ่งอยู่นอกเหนือจากการควบคุมทางบริษัทจะไม่รับผิดชอบต่อค่าใช้จ่ายใดๆ ทั้งสิ้น





โรงแรมและห้อง

1. ห้องพักในโรงแรมเป็นแบบห้องพักคู่ (TWN/DBL) ในกรณีที่ท่านมีความประสงค์จะพักแบบ 3 ท่าน / 3 เตียง (TRIPLE ROOM) ขึ้นอยู่กับข้อกำหนดของห้องพักและรูปแบบของห้องพักของแต่ละโรงแรม ซึ่งอาจจะทำให้ท่านไม่ได้ห้องพักตามที่ท่านต้องการ

กระเป๋าเล็กที่ถือติดตัวขึ้นเครื่องบิน

1. กรุณา **งด** นำของมีคมทุกชนิด ใส่ในกระเป๋าใบเล็กที่จะถือขึ้นเครื่องบิน เช่น มีดพับ กรรไกรตัดเล็บทุกขนาด ตะไบเล็บ เป็นต้น กรุณาใส่ในกระเป๋าเดินทางใบใหญ่ ห้ามนำติดตัวขึ้นบนเครื่องบินโดยเด็ดขาด
2. วัตถุที่เป็นลักษณะ **ของเหลว** อาทิครีม โลชั่น น้ำหอม ยาสีฟัน เจล สเปรย์ และ เครื่องดื่มแอลกอฮอล์ เป็นต้น จะถูกทำการตรวจอย่างละเอียดอีกครั้ง โดยจะอนุญาตให้ถือขึ้นเครื่องได้ไม่เกิน 10 ชิ้น ในบรรจุภัณฑ์ละไม่เกิน 100 ml. แล้วใส่รวมเป็นที่เดียวกันใน ถุงใส่พร้อมที่จะแสดงต่อเจ้าหน้าที่รักษาความปลอดภัยตามมาตรการองค์การการบินพลเรือนระหว่างประเทศ (ICAO)
3. หากท่านซื้อสินค้าปลอดภาษีจากสนามบิน จะต้องปิดผนึกถุงโดยระบุ วันเดินทาง เที่ยวบิน จึงสามารถนำขึ้นเครื่องได้และห้ามมีร่องรอยการเปิดปากถุงโดยเด็ดขาด
4. ห้ามนำผลิตภัณฑ์ที่ทำมาจากพืช และ เนื้อสัตว์ทุกชนิดเข้าประเทศ เช่น ผัก, ผลไม้สด, ไข่, เนื้อสัตว์, หมูแผ่น, หมูหยอง, ไส้กรอก, อื่นๆ เพื่อเป็นการป้องกันโรคติดต่อที่จะมาจากสิ่งเหล่านี้ หากเจ้าหน้าที่ตรวจพบ จะต้องเสียค่าปรับในอัตราที่สูงมาก

กระเป๋าใหญ่ที่โหลดใต้เครื่องบิน

1. ห้ามนำแบตเตอรี่สำรอง (Power Bank) ทุกชนิดและทุกขนาดประจุไฟ โหลดไปกับกระเป๋าใหญ่ ที่ใส่ใต้ท้องเครื่องบินโดยเด็ดขาด ท่านสามารถนำติดตัวขึ้นเครื่องได้ โดยจะต้องมีประจุไฟไม่เกิน 20,000 มิลลิแอมป์ เท่านั้น *หมายเหตุ: การตรวจสอบพาวเวอร์แบงก์ว่าจะผ่านหรือไม่ ขึ้นอยู่กับดุลพินิจของเจ้าหน้าที่ตรวจสอบ ซึ่งทางบริษัททัวร์มีสามารถการันตีให้ท่านได้ว่าจะผ่านหรือไม่*
2. ห้ามนำผลิตภัณฑ์ที่ทำมาจากพืช และ เนื้อสัตว์ทุกชนิดเข้าประเทศ เช่น ผัก, ผลไม้สด, ไข่, เนื้อสัตว์, หมูแผ่น, หมูหยอง, ไส้กรอก, อื่นๆ เพื่อเป็นการป้องกันโรคติดต่อที่จะมาจากสิ่งเหล่านี้ หากเจ้าหน้าที่ตรวจพบ จะต้องเสียค่าปรับในอัตราที่สูงมาก

ในกรณีกระเป๋าเดินทางสูญหาย

1. ของมีค่าทุกชนิด ขอแนะนำไม่ควรใส่เข้าไปในกระเป๋าใบใหญ่ที่เช็คไปกับเครื่อง เพราะหากเกิดการสูญหาย ทางบริษัททัวร์ จะไม่รับผิดชอบใดใดทั้งสิ้น
2. บริษัทขอสงวนสิทธิ์ที่จะรับผิดชอบในกรณีกระเป๋าเดินทางของท่านเกิดความชำรุด หรือสูญหาย ไม่ว่าจะกรณีใดๆ ทั้งสิ้น ในระหว่างการเดินทาง
3. กรณีกระเป๋าใบเล็ก (Hand Carry) เกิดการสูญหาย บริษัทฯ ไม่สามารถรับผิดชอบชดเชยค่าเสียหายให้ท่านได้ ดังนั้นท่านต้องระวังทรัพย์สินส่วนตัวของท่าน





การเดินทางเป็นครอบครัว

หากท่านเดินทางเป็นครอบครัวใหญ่ หรือเดินทางพร้อมสมาชิกในครอบครัวที่ต้องได้รับการดูแลพิเศษ (Wheelchair) / เด็ก / และผู้สูงอายุ ที่มีโรคประจำตัว ไม่สะดวกเดินท่องเที่ยวในระยะเวลาเกินกว่า 4 - 5 ชั่วโมงติดต่อกัน ท่านและครอบครัวต้องให้การดูแลสมาชิกภายในครอบครัวของท่านเอง เนื่องจากการเดินทางเป็นหมู่คณะ หัวหน้าทัวร์มีความจำเป็นต้องดูแลคณะทัวร์ทั้งหมด

คำเตือน : กรุณาศึกษารายละเอียดทั้งหมดก่อนทำการจอง เพื่อทำความเข้าใจตรงกันระหว่างลูกค้าและบริษัท
หลังจากการจองทัวร์ ชำระเงินมัดจำแล้ว ทางบริษัทฯ ถือว่าท่านได้ยอมรับในข้อตกลงและเงื่อนไข ที่บริษัทได้ระบุไว้ข้างต้นทุกประการ





เพื่อการเดินทางอย่างอุ่นใจ หรือ เพื่อคนที่เรารัก..ด้วยประกันการเดินทางเสริมที่เพิ่มความคุ้มครองได้มากขึ้น...

| ความคุ้มครอง / Coverage | จำนวนเงินความคุ้มครอง / Sum Insured | | | | | | | |
|---|-------------------------------------|-------------------|-------------------|-------------------|-----------------------------|-------------------|-------------------|-------------------|
| | เดินทางทั่วโลก / Worldwide Plus | | | | เดินทางในเอเชีย / Asia Plus | | | |
| | Basic | Silver | Gold | Platinum | Basic | Silver | Gold | Platinum |
| 1. การประกันภัยอุบัติเหตุส่วนบุคคล อ.บ.1* / Personal Accident Benefit | 2,000,000 | 2,000,000 | 3,000,000 | 5,000,000 | 1,000,000 | 2,000,000 | 3,000,000 | 5,000,000 |
| 2. ค่ารักษาพยาบาลจากอุบัติเหตุและสุขภาพ / Medical Expenses | 2,000,000 | 2,000,000 | 3,000,000 | 5,000,000 | 2,000,000 | 2,000,000 | 3,000,000 | 5,000,000 |
| 2.1 การรักษาพยาบาลต่อเนื่องในประเทศไทย** / Follow-up treatment in Thailand | 50,000 | 200,000 | 300,000 | 500,000 | 50,000 | 200,000 | 300,000 | 500,000 |
| 2.2 การรับการรักษาพยาบาลครั้งแรกในประเทศไทย*** / Medical treatment in Thailand | 100,000 | 200,000 | 300,000 | 500,000 | 100,000 | 200,000 | 300,000 | 500,000 |
| 3. การเคลื่อนย้ายฉุกเฉินและการส่งศพกลับประเทศ / Evacuation and repatriation | 2,000,000 | 2,000,000 | 3,000,000 | 5,000,000 | 2,000,000 | 2,000,000 | 3,000,000 | 5,000,000 |
| 4. การบริการความช่วยเหลือทางการแพทย์ฉุกเฉิน / Emergency Medical Assistance | | | | | | | | |
| 4.1 การเยี่ยมผู้เอาประกันภัยในต่างประเทศ / Compassionate visit | X | Actual Cost | Actual Cost | Actual Cost | X | Actual Cost | Actual Cost | Actual Cost |
| 4.2 การส่งตัวผู้เยาว์กลับประเทศ / Return of minor | X | Actual Cost | Actual Cost | Actual Cost | X | Actual Cost | Actual Cost | Actual Cost |
| 4.3 การค้นหา การช่วยชีวิต และการกู้ภัย / Search, rescue and recovery | 250,000 | 250,000 | 250,000 | 250,000 | 250,000 | 250,000 | 250,000 | 250,000 |
| 5. การยกเลิกการเดินทาง / Trip cancellation | 10,000 | 10,000 | 100,000 | 100,000 | 10,000 | 10,000 | 100,000 | 100,000 |
| 6. การลดจำนวนวันเดินทาง / Trip curtailment | X | X | 100,000 | 100,000 | X | X | 100,000 | 100,000 |
| 7. ความสูญเสียบags หรือความเสียหายของสัมภาระในการเดินทาง / Loss or damage of personal baggage | 10,000 | 10,000 | 50,000 | 50,000 | 10,000 | 10,000 | 50,000 | 50,000 |
| 8. การล่าช้าของการเดินทาง / Cover of delay | | | | | | | | |
| 8.1 การล่าช้าของระบบขนส่งมวลชน / Delays in means of public transport | X | 2,000 | 10,000 | 20,000 | X | 2,000 | 10,000 | 20,000 |
| 8.2 การล่าช้าของสัมภาระ / Delayed collection of baggage | X | 2,000 | 20,000 | 20,000 | X | 2,000 | 20,000 | 20,000 |
| 8.3 การจี้โดยสลัดอากาศ / Hijack | X | X | 50,000 | 50,000 | X | X | 50,000 | 50,000 |
| 8.4 การพลาดต่อเที่ยวบิน / Missed connection - flight | X | 2,000 | 10,000 | 20,000 | X | 2,000 | 10,000 | 20,000 |
| 9. การสูญหายของหนังสือเดินทาง / Loss of passport | X | X | 5,000 | 5,000 | X | X | 5,000 | 5,000 |
| 10. ความรับผิดชอบต่อบุคคลภายนอก / Personal legal liability | X | 1,000,000 | 2,000,000 | 5,000,000 | X | 1,000,000 | 2,000,000 | 5,000,000 |
| 11. ความรับผิดชอบส่วนแรกสำหรับรถเช่า / Rental car excess | X | X | 10,000 | 20,000 | X | X | 10,000 | 20,000 |
| 12. ความคุ้มครองกีฬาอล์ฟ / Golf extension | X | X | X | 20,000 | X | X | X | 20,000 |
| 13. เงินชดเชยรายได้ระหว่างรักษาตัวในโรงพยาบาลต่างประเทศ / Overseas hospitalization benefit | X | 1,000 per day max | 2,000 per day max | 3,000 per day max | X | 1,000 per day max | 2,000 per day max | 3,000 per day max |
| | | 10,000 | 20,000 | 30,000 | | 10,000 | 20,000 | 30,000 |





หมายเหตุ

* อ.บ. 1 หมายถึง การเสียชีวิต การสูญเสียอวัยวะ สายตา หรือทุพพลภาพถาวร สิ้นเชิงจากอุบัติเหตุ / Loss of, dismemberment, loss of sight or total permanent disability.

** ข้อ 2.1 *** ข้อ 2.2 บริษัทจะจ่ายค่าใช้จ่าย สำหรับการรักษาพยาบาลที่เกิดขึ้นในระยะเวลา 7 วันแรก จากการเดินทางกลับประเทศไทย / 2.1, 2.2 The company shall pay such costs incurred within 7 days of the return to Thailand.

ประกันภัยการเดินทางต่างประเทศพลัส (เดินทางทั่วโลก / เดินทางเอเชีย)

| จำนวนวันเดินทาง (วัน) Trip Duration (Days) | เดินทางทั่วโลก / Worldwide Plus | | | | เดินทางในเอเชีย / Asia Plus | | | |
|--|---------------------------------|--------|--------|----------|-----------------------------|--------|-------|----------|
| | Basic | Silver | Gold | Platinum | Basic | Silver | Gold | Platinum |
| แผนรายเที่ยว / Single-Trip | | | | | | | | |
| 1-4 | 300 | 334 | 600 | 990 | 200 | 290 | 470 | 688 |
| 5-6 | 350 | 450 | 715 | 1,290 | 240 | 300 | 595 | 999 |
| 7-8 | 370 | 500 | 990 | 1,772 | 280 | 427 | 690 | 13,000 |
| 9-10 | 399 | 600 | 1,230 | 1,996 | 340 | 597 | 850 | 1,600 |
| 11-15 | 600 | 790 | 1,590 | 2,750 | 450 | 767 | 1,150 | 2,150 |
| 16-22 | 849 | 1,275 | 2,210 | 3,370 | 524 | 937 | 1,650 | 2,795 |
| 23-31 | 9,999 | 1,600 | 2,680 | 3,993 | 628 | 1,108 | 2,030 | 3,300 |
| 32-45 | 1,530 | 2,090 | 3,200 | 5,674 | 770 | 1,364 | 2,450 | 4,325 |
| 46-60 | 1,950 | 2,500 | 3,850 | 6,180 | 907 | 1,620 | 2,995 | 5,226 |
| 61-75 | 2,300 | 3,340 | 4,900 | 7,910 | 1,220 | 2,215 | 3,775 | 6,450 |
| 76-94 | 2,500 | 3,843 | 5,500 | 9,390 | 1,475 | 2,641 | 4,200 | 7,500 |
| 95-105 | 3,500 | 4,467 | 7,490 | 11,145 | 1,975 | 2,962 | 5,720 | 9,990 |
| 106-121 | 4,100 | 5,090 | 8,400 | 12,900 | 2,350 | 3,371 | 6,450 | 11,100 |
| 122-151 | 5,200 | 6,345 | 10,250 | 15,895 | 2,775 | 4,016 | 7,950 | 13,740 |
| 152-182 | 6,500 | 7,599 | 12,530 | 18,890 | 3,260 | 4,922 | 9,775 | 15,975 |
| แผนรายปี เดินทางไม่จำกัดครั้ง แต่ครั้งไม่เกินจำนวนวันที่ระบุ / Annual Multi-Trip, max length per trip ass per pland Selected | | | | | | | | |
| Annual (max 31 dats) | 2000 | 2450 | 4000 | 5700 | 1200 | 1992 | 2850 | 4400 |
| Annual (max 60 dats) | 2500 | 3120 | 4800 | 7400 | 1600 | 2591 | 3700 | 6400 |
| Annual (max 90 dats) | 3600 | 4225 | 5800 | 10000 | 1900 | 3200 | 5000 | 8700 |
| Annual (max 120 dats) | 5750 | 6427 | 9000 | 13990 | 2650 | 4038 | 7100 | 12210 |
| Annual (max 365 dats) | 15500 | 19000 | 26200 | 44000 | 5925 | 10785 | 22000 | 35150 |

* เบี้ยประกันภัยข้างต้น สำหรับผู้เอาประกันภัยไม่เกิน 75 ปี รวมภาษีอากรแสดมบแล้ว / Premium shown is for insured up to 75 yrs of age includes tax and stamp.

* สำหรับผู้เอาประกันภัยที่มีอายุ 76 ปีขึ้นไป เบี้ยประกันภัยจะเพิ่มขึ้นเป็น 2 เท่าของเบี้ยประกันภัยที่ระบุในตาราง / For insured 76 yrs and above, premium will be two times the amount shown in the table.





ความคุ้มครองพิเศษ / Special Coverages

| | | |
|--|--|---|
|  <p>คุ้มครองค่ารักษาสูงถึง บาท 5,000,000</p> <ul style="list-style-type: none"> • คุ้มครองค่ารักษาพยาบาลจากอุบัติเหตุและเจ็บป่วย • Covers medical expenses from injuries and illness up to 5,000,000 baht. |  <p>รักษาฟัน บาท 16,000</p> <ul style="list-style-type: none"> • คุ้มครองค่ารักษาพยาบาลฟันเพื่อบรรเทาความเจ็บปวดที่ต่างประเทศ ได้ถึง 16,000 บาท • Dental treatment cover for relief of pain up to 16,000 baht. |  <p>ไม่ต้องสำรองจ่าย รักษาได้ทุก สม.</p> <ul style="list-style-type: none"> • คุ้มครองค่ารักษาพยาบาลทั้ง IPD, OPD • You don't have to advance mo • Free choice of hospital. • Covers medical expenses for inpatient and outpatient treatment. |
|  <p>คุ้มครอง กีฬาเสี่ยงภัย</p> <ul style="list-style-type: none"> • คุ้มครองค่ารักษาพยาบาลการบาดเจ็บจากกีฬาเสี่ยงภัย เช่น ดำน้ำ เล่นสกี เจ็ทโบ๊ท บันจิงเจอร์ • Coverage includes medical expenses for injuries from certain high-risk sports such as diving, skiing, or bungee jumping. |  <p>ไม่จำกัด อายุ</p> <ul style="list-style-type: none"> • ไม่จำกัดอายุผู้ทำประกันภัย • No age limit | <p>ช่วยเหลือ ฉุกเฉินทั่วโลก 24 hrs.</p> <ul style="list-style-type: none"> • ศูนย์ให้ความช่วยเหลือฉุกเฉินทางการแพทย์และการเดินทางทั่วโลก • +66 (2) 696 3650 • 24 hours. Worldwide emergency call center • +66 (2) 696 3650  |

สนใจ “ประกันภัยการเดินทางทั่วโลก” โปรดแจ้งเจ้าหน้าที่ ผู้ดูแลการจองทัวร์ ล่วงหน้าก่อนเดินทาง ไม่น้อยกว่า 1 สัปดาห์ และกรุณาชำระค่าประกันภัยการเดินทาง ยอดเต็มจำนวน หลังจากส่งรายชื่อผู้เอาประกันภัยแล้ว
 ชื่อประกันภัย โทร 0 2116 6395 (auto)





แบบฟอร์มสำหรับกรอกข้อมูลการจองทัวร์

****กรุณากรอกข้อมูลให้ครบถ้วนตามความเป็นจริง เนื่องจากทางบริษัทจะใช้ข้อมูลนี้ในการจองทัวร์และไม่สามารถแก้ไขได้อีก เพราะฉะนั้นเอกสารที่ท่านส่งตามมาภายหลังจะต้องตรงกับข้อมูลที่ท่านกรอกให้มาเท่านั้น****

รายการทัวร์ วันเดินทาง

ชื่อผู้ติดต่อ (ผู้จอง) หมายเลขโทรศัพท์

จำนวนผู้เดินทางทั้งหมด ท่าน (ผู้ใหญ่ จำนวน ท่าน / เด็กอายุต่ำกว่า 12 ปี จำนวน ท่าน)

จำนวนห้องพักที่ใช้ทั้งหมด ห้อง **พักห้องละ 2 ท่าน ห้องเตียงคู่ จำนวน ห้อง / ห้องเตียงเดี่ยว (Queen Size) จำนวน ห้อง**

****หมายเหตุ: กรณีพักเดี่ยว อาจมีค่าใช้จ่ายเพิ่มเติมโปรดแจ้งเจ้าหน้าที่****

1. ชื่อ-นามสกุล (ภาษาไทย) วันเดือนปีเกิด

ชื่อ-นามสกุล (ภาษาอังกฤษ)

ข้อมูลทางโภชนาการ

ไม่ทานเนื้อวัว ไม่ทานเนื้อหมู แพ้อาหารทะเล ไม่ทานสัตว์ปีก ทานมังสวิรัติ อื่นๆ โปรดระบุ.....

2. ชื่อ-นามสกุล (ภาษาไทย) วันเดือนปีเกิด

ชื่อ-นามสกุล (ภาษาอังกฤษ)

ข้อมูลทางโภชนาการ

ไม่ทานเนื้อวัว ไม่ทานเนื้อหมู แพ้อาหารทะเล ไม่ทานสัตว์ปีก ทานมังสวิรัติ อื่นๆ โปรดระบุ.....

3. ชื่อ-นามสกุล (ภาษาไทย) วันเดือนปีเกิด

ชื่อ-นามสกุล (ภาษาอังกฤษ)

ข้อมูลทางโภชนาการ

ไม่ทานเนื้อวัว ไม่ทานเนื้อหมู แพ้อาหารทะเล ไม่ทานสัตว์ปีก ทานมังสวิรัติ อื่นๆ โปรดระบุ.....

4. ชื่อ-นามสกุล (ภาษาไทย) วันเดือนปีเกิด

ชื่อ-นามสกุล (ภาษาอังกฤษ)

ข้อมูลทางโภชนาการ

ไม่ทานเนื้อวัว ไม่ทานเนื้อหมู แพ้อาหารทะเล ไม่ทานสัตว์ปีก ทานมังสวิรัติ อื่นๆ โปรดระบุ.....

****หมายเหตุ: กรุณาตรวจสอบหนังสือเดินทางของท่าน ต้องมีอายุไม่น้อยกว่า 6 เดือน นับจากวันเดินทาง****

ข้าพเจ้ารับทราบเงื่อนไขในรายการทัวร์เรียบร้อยแล้ว

ลงชื่อ ผู้จอง

(.....)

