



แพ็คเกจทัวร์ไทย ภาคใต้ 2 วัน 1 คืน เที่ยวเมืองคอน ขอพรตาไข่ สุขใจที่หมู่บ้านคีรีวง

อิสระเดินทางเอง / มีเจ้าหน้าที่ท้องถิ่นนำเที่ยวที่นครศรีธรรมราช



ไม่รวม ค่าตัวเครื่องบินไปกลับ - ค่าทิปเจ้าหน้าที่นำเที่ยว และคนขับรถ - ค่าอาหารบางมื้อ

หลังจากท่านทำการจองทัวร์แล้ว ทางบริษัทฯจะถือว่าท่านเข้าใจ และพร้อมปฏิบัติตามเงื่อนไขดังกล่าวเพื่อประโยชน์ของผู้เดินทาง โปรดศึกษาเงื่อนไขการจองทัวร์ และการยกเลิกทัวร์ ที่ระบุในรายการทั้งหมด

เลือกวันเดินทางได้เอง ตั้งแต่วันนี้ - 31ธ.ค.63 (คณะออกเดินทาง 4 ท่าน ขึ้นไป) ราคาเพียงท่านละ 2,999.-

วันที่ 1	อิสระเดินทางเอง - รถตู้รอรับ ณ ท่าอากาศยานนครศรีธรรมราช - ศาลหลักเมือง - วัดพระมหาธาตุวรมหาวิหาร - หมู่บ้านคีรีวง
----------	---

อิสระเดินทางเอง (ไม่รวมค่าตัวเครื่องบินไปกลับ)

เช้า เดินทางถึงท่าอากาศยานนครศรีธรรมราช มีบริการรถตู้รอรับลูกค้าเมื่อเดินทางมาถึง ท่าอากาศยานนครศรีธรรมราช ให้ท่านได้เลือกอิสระอาหารเช้า

09.00 น. แวะสักการะศาลหลักเมืองนครศรีธรรมราช เปรียบเสมือนสิ่งศักดิ์สิทธิ์คอยปกป้องรักษาบ้านเมืองให้พ้นจากภัยอันตรายต่างๆ เราคงเคยรับรู้ถึงความศักดิ์สิทธิ์ ของศาลหลักเมือง จากคำลือมาหลายต่อหลายครั้ง ผ่านองค์ตุคามรามเทพ เทวดารักษาเมืองซึ่งอยู่บนเสาสูงสุดของหลักเมือง หลากหลายเรื่องราว ที่เล่าจากประสบการณ์ที่ได้พบมาของผู้ที่มีส่วนเกี่ยวข้องกับการสร้างศาลหลักเมือง



11.00 น. กราบไหว้ ขอพร ณ พระธาตุไธสง พระบรมธาตุเจดีย์ เป็นเจดีย์สถาปัตยกรรมแบบทรงระฆังคว่ำมีจุดเด่นที่ยอดเจดีย์ ซึ่งหุ้มด้วยทองคำแท้ ด้วยความมีชื่อเสียงและ ศักดิ์สิทธิ์ ของพระบรมธาตุเจดีย์ดึงดูดให้ผู้คน จากทั่วสารทิศ แวะมากกราบไหว้ขอพร พิธีปฏิบัติอีกอย่างหนึ่ง คือ การนำผ้าขึ้นธาตุ ตามตำนานเชื่อว่า หากใครได้นำผ้าขึ้นธาตุ และบนขอพรในเรื่องใด จะขอให้หายเจ็บหายไข้ ขอให้ได้ลูกขอเรื่องการทำงานการเรียนสิ่งนั้นก็จะเป็นจริงดังหวัง





12.00 น.

อิสระอาหารเที่ยง

13.40 น.

หลังจากนั้นนำท่านเดินทางเข้าสู่ หมู่บ้านคีรีวง ทศนียภาพแห่งธรรมชาติ เพราะคีรีวงตั้งอยู่ท่ามกลางเทือกเขา ป่าไม้และสายน้ำ กิจกรรมที่น่าสนใจ ในหมู่บ้านคีรีวง คือ การพักผ่อนที่พักผ่อนแบบโฮมสเตย์ เพลินตาและเพลินอารมณ์กับทศนียภาพแห่ง ธรรมชาติ ที่ตั้งอยู่ท่ามกลางเทือกเขา ป่าไม้ ปั่นจักรยานชมวิวดูดอากาศบริสุทธิ์ ซึ่งสามารถหาเช่าจักรยานเยี่ยมชมจุดต่างๆ รอบหมู่บ้าน นอกจากนี้ อิสระให้ท่านได้ลงเล่นน้ำ แช่น้ำเย็นๆที่ไหลมาจากธรรมชาติ



พักที่

นำท่านเข้าพักที่ บ้านสวนตาชิต โฮมสเตย์ใกล้ชิดธรรมชาติ หรือ เทียบเท่า

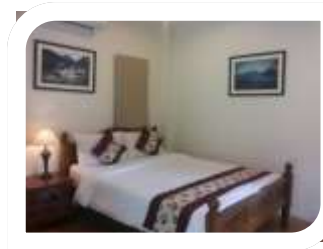

เย็น

ให้ท่านได้เลือกอิสระอาหารเย็น

วันที่ 2 หมู่บ้านคีรีวง - กลุ่มมัตย้อมสีธรรมชาติบ้านคีรีวง - วัดเจดีย์ ไอ้ไข่ - ถนนเลียบชายทะเล เส้นเขาพลายดำ - ท่าอากาศยานนครศรีธรรมราช

เช้า บริการอาหารเช้า ณ ที่พัก

08.00 น. นำท่านเดินทางเข้าสู่กลุ่มมัตย้อมสีธรรมชาติบ้านคีรีวง ผลิตภัณฑ์ของผ้ามัตย้อมของกลุ่มมัตย้อมคีรีวง โดยทางกลุ่มได้พยายามศึกษา และนำภูมิปัญญามาเพิ่มมูลค่า มีการทดลองเป็นระยะเวลาอันนานจนได้สูตรการย้อม ที่มีคุณภาพตรงกับความต้องการของผู้ซื้อ

12.00 น. **ให้ท่านได้เลือกอิสระอาหารเที่ยง**

14.30 น. นำท่านแวะสักการะ ขอพร ตาไช้วัดเจดีย์ “ไอ้ไข่” รูปปั้นเด็กอายุราวๆ 10 ขวบ สวมชุดลายพรางทหาร สวมแว่นตาดำ ชาวบ้านจะเรียกว่า “ไอ้ไข่” หรือ “ตาไช้” มีคนมากราบไหว้บูชา ขอพร บนบานศาลกล่าวขอให้มิโชคได้ลาภในการเสี่ยงดวงเล่นพนันขันต่อ หรือขอให้ช่วยเรียกคนให้มาซื้อของ หรือให้ทำยอดให้ได้ตามเป้า หรือของหาย





ขอให้ช่วยหา หรือขอให้ช่วยปกป้องรักษานา แล้วนำสิ่งของมาแก้บนมิได้เว้นแต่ละ ในวัดเจดีย์ เต็มไปด้วย สิ่งของที่ผู้เลื่อมใสศรัทธาเอามาแก้บน เช่น รูปไก่ชน ชุดทหาร หนังสือตึก ของเล่นต่าง ๆ เป็นต้น ส่วนบริเวณที่ให้จุดประทัดก็มีเศษประทัดกองสูงเป็นเนินเขาย่อมๆ บ่งบอกถึงแรงศรัทธาที่มีต่อไอ้ไข่ และแสดงถึงผลสัมฤทธิ์จากผู้ที่มาขอแล้วได้รับจากไอ้ไข่



16.10 น. แวะถ่ายรูป จุดชมวิวเพื่อให้ผู้ใช้เส้นทางได้แวะชมทิวทัศน์ และถ่ายภาพสวย ๆ ได้ตามความต้องการตลอดเส้นทาง พร้อมทั้งจะมีการก่อสร้างอนุสรณ์สถาน “พलयจำเรียว” ซึ่งเป็นรูปปั้นช้างพलयจำเรียว ช้างคู่บารมีของเจ้าพระยานคร ช้างคู่เมืองนครศรีธรรมราช พร้อมให้ท่านได้เลือกอิสรระอาหาร ก่อนเดินทางกลับ

18.20 น. เดินทางถึงท่าอากาศยานนครศรีธรรมราช อีสรระเดินทางกลับเอง โดยสวัสดิภาพ



บริษัทขอสงวนสิทธิ์ : รายการทัวร์สามารถเปลี่ยนแปลงได้ตามความเหมาะสมตามสภาวะอากาศ

อัตราค่าบริการ ต่อท่าน งดแถมกระเป๋า	ตั้งแต่วันที่ - 31ธ.ค.63
เลือกเดินทางได้ทุกวัน ออกเดินทาง 4 ท่านขึ้นไป รถตู้รับส่งที่สนามบินนครศรีธรรมราช	2,999.-

พักเดียว โปรดสอบถามเพิ่มเติม

อัตรานี้เป็นราคาเริ่มต้น อาจเปลี่ยนแปลงได้เนื่องจากการเรียกเก็บเซอร์ชาร์จช่วงวันหยุดพิเศษของที่พักฯ

บริการรับจัดทัวร์ใน และนอกประเทศ แบบคณะส่วนตัว สอบถามได้ที่ 0 2116 6395

อัตราค่าบริการรวม

- ✓ ค่าเข้าอุทยาน และค่าธรรมเนียมต่างๆ ตามรายการ
- ✓ ค่าบริการรถรับส่ง
- ✓ ประกันอุบัติเหตุระหว่างการเดินทาง
- ✓ โรงแรมที่พัก 1 คืน





- ✓ ค่าจักรยาน
- ✓ กิจกรรมผ้าเช็ดหน้ามัดย้อม

อัตราค่าบริการนี้ไม่รวม

- ❖ ค่าใช้จ่ายส่วนตัวของผู้เดินทาง อาทิ ค่ารถเดินทางมายังท่าเรือ ค่าโทรศัพท์ ค่าอาหาร เครื่องดื่ม ค่าซักรีด ค่ามินิบาร์ในห้อง และค่าพาหนะต่างๆ ที่มีได้ระบุในรายการ
- ❖ **เดินทางขั้นต่ำ 4 ท่าน** หากต่ำกว่ากำหนด กรุ๊ปจะไม่สามารถเดินทางได้ หากผู้เดินทางทุกท่านยินดีที่จะชำระค่าบริการเพิ่มเพื่อให้คณะเดินทางได้ ทางเรายินดีที่จะประสานงานในการเดินทางตามประสงค์ให้ท่านต่อไป ทางบริษัทขอสงวนสิทธิ์ในการงดออกเดินทางและเลื่อนการเดินทางไปในวันอื่นต่อไป โดยทางบริษัทฯจะแจ้งให้ท่านทราบล่วงหน้า
- ❖ ค่าโดยสารตัวเครื่องบิน และค่าตัวรถโดยสาร ไป-กลับ นครศรีธรรมราช
- ❖ ค่าทิปเจ้าหน้าที่นำเที่ยว
- ❖ ค่าใช้จ่ายนอกเหนือจากรายการ
- ❖ ภาษีมูลค่าเพิ่ม 7% และ ภาษีหัก ณ ที่จ่าย 3%
- ❖ ค่าธรรมเนียมชาวต่างชาติ

เงื่อนไขการชำระเงิน

1. กรุณาชำระค่ามัดจำทัวร์ **1,000** บาท/ท่าน ภายใน 2 วันทำการนับจากวันจองทัวร์ พร้อมส่งสำเนาบัตรประชาชน (ที่สะดวกชื่อและนามสกุลภาษาอังกฤษ เพื่อให้นำส่งประกันการเดินทาง) และหลักฐานโอนเงินมาได้ที่ Fax 0 2116 6423
2. ค่าทัวร์ส่วนที่เหลือชำระก่อนการเดินทางไม่น้อยกว่า 35 วันทำการ (ในช่วงปกติ) หรือชำระก่อนการเดินทางไม่น้อยกว่า 40 วันทำการ (ในช่วงเทศกาล หรือเมื่อสายการบินเร่งออกบัตรโดยสาร) หรือตามวันเรียกเก็บเงินที่ระบุ (การไม่ชำระเงินค่ามัดจำ หรือชำระไม่ครบ หรือเช็คธนาคารถูกระงับการจ่ายไม่ว่าด้วยสาเหตุใดใด ผู้จัดมีสิทธิยกเลิกการจัดหรือยกเลิกการเดินทาง)

* กรณีจองทัวร์ล่วงหน้าน้อยกว่า 20 วันทำการ โปรดชำระค่าทัวร์ยอดเต็มจำนวน

- × หากไม่ชำระมัดจำตามที่กำหนด ขออนุญาตตัดที่นั่งให้ลูกค้าท่านอื่นที่รออยู่
- × หากชำระไม่ครบตามจำนวน บริษัทฯถือว่าท่านยกเลิกการเดินทางโดยอัตโนมัติ โดยไม่มีเงื่อนไข
- × เมื่อท่านชำระเงินไม่ว่าจะทั้งหมดหรือบางส่วน ทางบริษัทฯถือว่าท่านได้ยอมรับเงื่อนไขและข้อตกลงต่างๆที่ได้ระบุไว้ทั้งหมดนี้แล้ว
- × หากชำระเงินในแต่ละส่วนแล้ว โปรดส่งสำเนาการโอนเงิน พร้อมระบุชื่อพนักงานขายมาทางแฟกซ์

เงื่อนไขการยกเลิกการจอง

เมื่อจองทัวร์ชำระเงินค่าจองค่าทัวร์แล้ว ไม่สามารถยกเลิก เลื่อน ขอคืนเงิน ได้ทุกกรณี บริษัทฯ ขอสงวนสิทธิ์ที่จะไม่คืนค่าทัวร์ไม่ว่ากรณีใดๆ ทั้งสิ้น รวมถึง เมื่อท่านออกเดินทางไปแล้ว ถ้าท่านงดการใช้บริการรายการใดรายการหนึ่ง หรือไม่เดินทาง ถือว่าท่านสละสิทธิ์ ไม่อาจเรียกร้องค่าบริการและเงินมัดจำคืน ไม่ว่ากรณีใดๆ ทั้งสิ้น





หมายเหตุ : กรุณาอ่านศึกษารายละเอียดทั้งหมดก่อนทำการจอง เพื่อความถูกต้องและความเข้าใจตรงกันระหว่างท่านลูกค้าและบริษัท

1. บริษัทฯ จะไม่รับผิดชอบใดๆ ทั้งสิ้น หากเกิดกรณี การประท้วง, การนัดหยุดงาน,การก่อการจลาจล, ภัยธรรมชาติ, การนำสิ่งของผิดกฎหมาย ซึ่งอยู่นอกเหนือความรับผิดชอบของบริษัท
2. บริษัทฯ จะไม่รับผิดชอบใดๆ ทั้งสิ้น หากเกิดสิ่งของสูญหาย อันเนื่องเกิดจากความประมาทของท่าน, เกิดจากการโจรกรรมและ อุบัติเหตุจากความประมาทของนักท่องเที่ยวเอง
3. เมื่อท่านตกลงชำระเงินมัดจำหรือค่าทัวร์ทั้งหมดกับทางบริษัทฯ แล้ว ทางบริษัทฯ จะถือว่าท่านได้ยอมรับเงื่อนไขข้อตกลงต่างๆ ทั้งหมด
4. รายการนี้เป็นเพียงข้อเสนอที่ต้องได้รับการยืนยันจากบริษัทฯ อีกครั้งหนึ่ง หลังจากได้สำรองโรงแรมที่พักเรียบร้อยแล้ว โดยโรงแรมจัดในระดับใกล้เคียงกัน ซึ่งอาจจะปรับเปลี่ยนตามที่ระบุในโปรแกรม
5. การจัดการเรื่องห้องพัก เป็นสิทธิของโรงแรมในการจัดห้องให้กับกรุ๊ปที่เข้าพัก โดยมีห้องพักสำหรับผู้สูบบุหรี่ / ปลอดบุหรี่ได้ โดยอาจจะขอเปลี่ยนห้องได้ตามความประสงค์ของผู้ที่พัก ทั้งนี้ขึ้นอยู่กับความพร้อมให้บริการของโรงแรม และไม่สามารถรับประกันได้
6. กรณีผู้เดินทางต้องการความช่วยเหลือเป็นพิเศษ อาทิเช่น **ใช้วีลแชร์ กรุณาแจ้งบริษัทฯ อย่างน้อย 7 วันก่อนการเดินทาง** มิฉะนั้นบริษัทฯ ไม่สามารถจัดการได้ล่วงหน้าได้
7. มัคคุเทศก์ พนักงานและตัวแทนของผู้จัด ไม่มีสิทธิในการให้คำสัญญาใด ๆ ทั้งสิ้นแทนผู้จัด นอกจากนี้มีเอกสารลงนามโดยผู้มีอำนาจของผู้จัดกำกับเท่านั้น
8. สภาพการจราจรในช่วงวันเดินทางตรงกับวันหยุดเทศกาล หรือ วันเสาร์อาทิตย์ รถอาจจะติด อาจทำให้เวลาในการท่องเที่ยว และ ข้อปึงแต่ละสถานที่น้อยลง โดยเป็นดุลยพินิจของมัคคุเทศก์ และคนขับรถในการบริหารเวลา ซึ่งอาจจะขอความร่วมมือจากผู้เดินทางในบางครั้งที่ต้องเร่งรีบ เพื่อให้ได้ท่องเที่ยวตามโปรแกรม

เพื่อประโยชน์ของผู้เดินทาง โปรดศึกษาเงื่อนไขการจองทัวร์ และการยกเลิกทัวร์ ที่ระบุในรายการทั้งหมด หลังจากท่านทำการจองทัวร์แล้ว ทางบริษัทฯจะถือว่าท่านเข้าใจ และพร้อมปฏิบัติตามเงื่อนไขดังกล่าว

ข้อแนะนำสำหรับการเดินทาง ในช่วงการระบาดของไวรัสโควิด 19

มาตรการการบริการบนรถบริการ

- สมาชิกต้องใส่หน้ากากตลอดการเดินทาง
- ก่อนขึ้น-ลงรถทุกครั้ง ทางบริษัทฯจะมีมาตรการ วัดไข้ และ ล้างมือด้วยเจลแอลกอฮอล์
- บนรถ สมาชิกต้องนั่งเว้นระยะ โดยนั่งตัวเว้นตัว และงดใช้ห้องน้ำบนรถตลอดการเดินทาง
- ประตุรถ เปิด-ปิด ประตูเดียว
- กรุณากรอกรายละเอียดแบบฟอร์ม ต.๘-คค **เมื่อท่านกรอกแล้วกรุณาส่งคืนให้ จนท.บริการบนรถบริการ)**
- ทางบริษัทขออนุญาต งดแจกขนม-อาหารว่าง ระหว่างที่อยู่บนรถ





แบบ ต.๘ - ๙๘

T.8 TP

คำถาม
QUESTIONNAIRE

กรุณากรอกข้อความต่อไปนี้ให้ถูกต้องใช้ตัวอักษรพิมพ์ใหญ่

Please fill in the following blanks correctly, in block letters

ส่วนที่ 1 ข้อมูลการเดินทาง			
ประเภทพาหนะ Kind of conveyance	<input type="checkbox"/> เครื่องบิน เที่ยวบินที่ aircraft flight No.	<input type="checkbox"/> ชื่อเรือ ship name of ship	
	<input type="checkbox"/> รถไฟ ขบวนที่ train No.	<input type="checkbox"/> รถยนต์/รถโดยสาร ทะเบียน..... car/bus license plate No.	
จาก..... from	ถึง..... to	หมายเลขที่นั่ง..... seat No.	
วันที่..... เดือน พ.ศ. date month year	เลขที่บัตรประจำตัวประชาชน/เลขที่หนังสือเดินทาง..... id card No./passport No.		
ส่วนที่ 2 ข้อมูลส่วนบุคคล			
ชื่อ - สกุล name in fill	สัญชาติ nationality	อายุ ปี age	เพศ <input type="checkbox"/> ชาย <input type="checkbox"/> หญิง sex male female
อาชีพ <input type="checkbox"/> ข้าราชการ <input type="checkbox"/> นักธุรกิจ <input type="checkbox"/> ลูกจ้าง <input type="checkbox"/> แม่บ้าน <input type="checkbox"/> อื่นๆ (ระบุ) civil servant businessman employee housekeeper other (specify)			
ที่อยู่ที่ท่านกำลังจะไปพัก (ภายใน 14 วัน) address in Thailand (within 14 days)			
เบอร์ที่ติดต่อได้ mobile phone			
ส่วนที่ 3 ข้อมูลตรวจสอบอาการเบื้องต้น			
ขีดเครื่องหมาย ✓ เมื่อท่านมีอาการเหล่านี้ หรือเคยมีมาก่อนภายในสองสัปดาห์ก่อนเดินทางถึงปลายทาง Please mark ✓ if you have had any of following symptoms within two weeks before arrival.			
<input type="checkbox"/> อุจจาระร่วง (ท้องเดิน) diarrhea	<input type="checkbox"/> อาเจียน vomiting	<input type="checkbox"/> ปวดท้อง abdominal pain	<input type="checkbox"/> ไข้ fever
<input type="checkbox"/> ปวดศีรษะ เจ็บคอ headache, sore throat	<input type="checkbox"/> ไอหรือหายใจขัด cough or shortness of breath	<input type="checkbox"/> ผื่นตามร่างกาย rash	<input type="checkbox"/> ต่อม้ำเหลืองโต ไซ้ต้นบวม ปวด enlarged lymph glands or tender lumps
ลายมือชื่อ (ผู้เดินทาง)..... signature (passenger)			
()			





เพื่อการเดินทางอย่างอุ่นใจ หรือ เพื่อคนที่เรารัก..ด้วยประกันการเดินทางเสริมที่เพิ่มความคุ้มครองได้มากขึ้น...

ความคุ้มครอง / Coverage	จำนวนเงินความคุ้มครอง / Sum Insured							
	เดินทางทั่วโลก / Worldwide Plus				เดินทางในเอเชีย / Asia Plus			
	Basic	Silver	Gold	Platinum	Basic	Silver	Gold	Platinum
1. การประกันภัยอุบัติเหตุส่วนบุคคล อ.บ.1* / Personal Accident Benefit	2,000,000	2,000,000	3,000,000	5,000,000	1,000,000	2,000,000	3,000,000	5,000,000
2. ค่ารักษาพยาบาลจากอุบัติเหตุและสุขภาพ / Medical Expenses	2,000,000	2,000,000	3,000,000	5,000,000	2,000,000	2,000,000	3,000,000	5,000,000
2.1 การรักษาพยาบาลต่อเนื่องในประเทศไทย** / Follow-up treatment in Thailand	50,000	200,000	300,000	500,000	50,000	200,000	300,000	500,000
2.2 การรับการรักษาพยาบาลครั้งแรกในประเทศไทย*** / Medical treatment in Thailand	100,000	200,000	300,000	500,000	100,000	200,000	300,000	500,000
3. การเคลื่อนย้ายฉุกเฉินและการส่งศพกลับประเทศ / Evacuation and repatriation	2,000,000	2,000,000	3,000,000	5,000,000	2,000,000	2,000,000	3,000,000	5,000,000
4. การบริการความช่วยเหลือทางการแพทย์ฉุกเฉิน / Emergency Medical Assistance								
4.1 การเยี่ยมผู้เอาประกันภัยในต่างประเทศ / Compassionate visit	X	Actual Cost	Actual Cost	Actual Cost	X	Actual Cost	Actual Cost	Actual Cost
4.2 การส่งตัวผู้เยาว์กลับประเทศ / Return of minor	X	Actual Cost	Actual Cost	Actual Cost	X	Actual Cost	Actual Cost	Actual Cost
4.3 การค้นหา การช่วยชีวิต และการกู้ภัย / Search, rescue and recovery	250,000	250,000	250,000	250,000	250,000	250,000	250,000	250,000
5. การยกเลิกการเดินทาง / Trip cancellation	10,000	10,000	100,000	100,000	10,000	10,000	100,000	100,000
6. การลดจำนวนวันเดินทาง / Trip curtailment	X	X	100,000	100,000	X	X	100,000	100,000
7. ความสูญเสียหรือความเสียหายของสัมภาระในการเดินทาง / Loss or damage of personal baggage	10,000	10,000	50,000	50,000	10,000	10,000	50,000	50,000
8. การล่าช้าของการเดินทาง / Cover of delay								
8.1 การล่าช้าของระบบขนส่งมวลชน / Delays in means of public transport	X	2,000	10,000	20,000	X	2,000	10,000	20,000
8.2 การล่าช้าของสัมภาระ / Delayed collection of baggage	X	2,000	20,000	20,000	X	2,000	20,000	20,000
8.3 การจี้โดยสลัดอากาศ / Hijack	X	X	50,000	50,000	X	X	50,000	50,000
8.4 การพลาดต่อเที่ยวบิน / Missed connection - flight	X	2,000	10,000	20,000	X	2,000	10,000	20,000
9. การสูญหายของหนังสือเดินทาง / Loss of passport	X	X	5,000	5,000	X	X	5,000	5,000
10. ความรับผิดชอบบุคคลภายนอก / Personal legal liability	X	1,000,000	2,000,000	5,000,000	X	1,000,000	2,000,000	5,000,000
11. ความรับผิดชอบส่วนแรกสำหรับรถเช่า / Rental car excess	X	X	10,000	20,000	X	X	10,000	20,000
12. ความคุ้มครองกีฬากอล์ฟ / Golf extension	X	X	X	20,000	X	X	X	20,000
13. เงินชดเชยรายได้ระหว่างรักษาตัวในโรงพยาบาลต่างประเทศ / Overseas hospitalization benefit	X	1,000 per day max	2,000 per day max	3,000 per day max	X	1,000 per day max	2,000 per day max	3,000 per day max
		10,000	20,000	30,000		10,000	20,000	30,000

หมายเหตุ

* อ.บ. 1 หมายถึง การเสียชีวิต การสูญเสียอวัยวะ สายตา หรือทุพพลภาพถาวร สิ้นเชิงจากอุบัติเหตุ / Loss of, dismemberment, loss of sight or total permanent disability.

** ข้อ 2.1 *** ข้อ 2.2 บริษัทจะจ่ายค่าใช้จ่าย สำหรับการรักษาพยาบาลที่เกิดขึ้นในระยะเวลา 7 วันแรก จากการเดินทางกลับประเทศไทย / 2.1, 2.2 The company shall pay such costs incurred within 7 days of the return to Thailand.





ประกันภัยการเดินทางต่างประเทศพลัส (เดินทางทั่วโลก / เดินทางเอเชีย)

จำนวนวันเดินทาง (วัน) Trip Duration (Days)	เดินทางทั่วโลก / Worldwide Plus				เดินทางในเอเชีย / Asia Plus			
	Basic	Silver	Gold	Platinum	Basic	Silver	Gold	Platinum
แผนรายเที่ยว / Single-Trip								
1-4	300	334	600	990	200	290	470	688
5-6	350	450	715	1,290	240	300	595	999
7-8	370	500	990	1,772	280	427	690	13,000
9-10	399	600	1,230	1,996	340	597	850	1,600
11-15	600	790	1,590	2,750	450	767	1,150	2,150
16-22	849	1,275	2,210	3,370	524	937	1,650	2,795
23-31	9,999	1,600	2,680	3,993	628	1,108	2,030	3,300
32-45	1,530	2,090	3,200	5,674	770	1,364	2,450	4,325
46-60	1,950	2,500	3,850	6,180	907	1,620	2,995	5,226
61-75	2,300	3,340	4,900	7,910	1,220	2,215	3,775	6,450
76-94	2,500	3,843	5,500	9,390	1,475	2,641	4,200	7,500
95-105	3,500	4,467	7,490	11,145	1,975	2,962	5,720	9,990
106-121	4,100	5,090	8,400	12,900	2,350	3,371	6,450	11,100
122-151	5,200	6,345	10,250	15,895	2,775	4,016	7,950	13,740
152-182	6,500	7,599	12,530	18,890	3,260	4,922	9,775	15,975
แผนรายปี เดินทางไม่จำกัดครั้ง แต่ครั้งไม่เกินจำนวนวันที่ระบุ / Annual Multi-Trip, max length per trip ass per pland Selected								
Annual (max 31 dats)	2000	2450	4000	5700	1200	1992	2850	4400
Annual (max 60 dats)	2500	3120	4800	7400	1600	2591	3700	6400
Annual (max 90 dats)	3600	4225	5800	10000	1900	3200	5000	8700
Annual (max 120 dats)	5750	6427	9000	13990	2650	4038	7100	12210
Annual (max 365 dats)	15500	19000	26200	44000	5925	10785	22000	35150

* เบี้ยประกันภัยข้างต้น สำหรับผู้เอาประกันภัยไม่เกิน 75 ปี รวมภาษีอากรแสตมป์แล้ว / Premium shown is for insured up to 75 yrs of age includes tax and stamp.

* สำหรับผู้เอาประกันภัยที่มีอายุ 76 ปีขึ้นไป เบี้ยประกันภัยจะเพิ่มขึ้นเป็น 2 เท่าของเบี้ยประกันภัยที่ระบุในตาราง / For insured 76 yrs and above, premium will be two times the amount shown in the table.

ความคุ้มครองพิเศษ / Special Coverages

คุ้มครองรักษาสูงถึง 5,000,000 บาท

- คุ้มครองค่ารักษาพยาบาลจากอุบัติเหตุและเจ็บป่วย
- Covers medical expenses from injuries and illness up to 5,000,000 baht.

รักษาฟัน 16,000 บาท

- คุ้มครองค่ารักษาพยาบาลฟันเจ็บบรรเทาความเจ็บปวดที่ต่างประเทศ ได้ถึง 16,000 บาท
- Dental treatment cover for relief of pain up to 16,000 baht.

ไม่ต้องสำรองจ่าย รักษาได้ทุก สม.

- คุ้มครองค่ารักษาพยาบาลทั้ง IPD, OPD
- You don't have to advance mo
- Free choice of hospital. • Covers medical expenses for inpatient and outpatient treatment.

คุ้มครองกีฬาเสี่ยงภัย

- คุ้มครองค่ารักษาพยาบาลรวมบาดเจ็บจากกีฬาเสี่ยงภัย เช่น ดำน้ำ เต้นสกี เจ็ทโบ๊ท บินซิ่งพารา
- Coverage includes medical expenses for injuries from certain high-risk sports such as diving, skiing, or bungee jumping.

ไม่จำกัดอายุ

- ไม่มีขีดจำกัดอายุที่ต่างประเทศ
- No age limit

ช่วยเหลือ 24 ชั่วโมง

- ศูนย์บริการช่วยเหลือฉุกเฉิน 24 ชั่วโมงสามารถเดินทางทั่วโลก
- +66 (2) 696 3650
- 24 hours: Worldwide emergency call center
- +66 (2) 696 3650

สนใจ “ประกันภัยการเดินทางทั่วโลก” โปรดแจ้งเจ้าหน้าที่ ผู้ดูแลการจองทัวร์ ล่วงหน้าก่อนเดินทาง ไม่น้อยกว่า 1 สัปดาห์ และกรุณาชำระค่าประกันภัยการเดินทาง ยอดเต็มจำนวน หลังจากส่งรายชื่อผู้เอาประกันภัยแล้ว



ชื่อประกันภัย โทร 0 2116 6395 (auto)

