ทัวร์ไทย เที่ยวแม่ฮ่องสอน - ปางอุ๋ง 4 วัน 2 คืน

เดินทางโดยรถบัสปรับอากาศ

พักปาย 1 คืน - พักแม่ฮ่องสอน 1 คืน

บริการหน้ากากผ้าอนามัย, เจลแอลกอฮอล์ล้างมือ / มีเจ้าหน้าที่อำนวยความสะดวกตลอดการเดินทาง

ไม่รวมค่าทิปไกด์ ท่านละ 300 บาท - ค่าใช้จ่ายส่วนตัว - ค่าอาหารบางมื้อ

หลังจากท่านทำการจองทัวร์แล้ว ทางบริษัทฯจะถือว่าท่านเข้าใจ และพร้อมปฏิบัติตามเงื่อนไขดังกล่าวเพื่อประโยชน์ของผู้เดินทาง โปรดศึกษาเงื่อนไขการจองทัวร์ และการยกเลิกทัวร์ ที่ระบุในรายการทั้งหมด

ทางบริษัทขอสงวนสิทธิ์เป็นผู้จัดที่นั่งเท่านั้น โดยจัดสรรที่นั่งตามลำดับการจอง พร้อมชำระเงิน

สรุปการเดินทางโดยย่อ	
วันที่1	พร้อมกันที่จุดนัดพบ Shell แม็คโคร แจ้งวัฒนะ เวลา 18.30 น. - ออกเดินทางสู่ จ.เชียงใหม่
วันที่2	เชียงใหม่ - ปาย - สะพานประวัติศาสตร์ท่าปาย - คอฟฟี่อินเลิฟ - ปายแคนยอน - จุดชมวิวหยุนไหล - วัดน้ำฮู - พระธาตุแม่เย็น - ถนนคนเดินปาย - พักปาย 🍽อาหาร เช้า / เที่ยง /-
วันที่3	ปาย - ปางมะผ้า - แวะจุดชมวิวดอยกิ่วลม - บ้านจ่าโบ่ - จุดชมวิวกิกอคอบ้านห้วยเฮี๊ยะ - หมู่บ้านกะเหรี่ยงคอยาว ห้วยเสือเฒ่า - พระธาตุดอยกองมู - วัดจองกลาง - วัดจองคำ - พักแม่ฮ่องสอน 🍽อาหารเช้า / เที่ยง /เย็น
วันที่4	สะพานไม้ซูตองเป้ - บ้านรักไทย - ปางอุ๋ง - เชียงใหม่ - ร้านของฝาก - กรุงเทพฯ 🍽อาหารเช้า (ยูนนาน) / เที่ยง /-

วันแรก **พร้อมกันที่จุดนัดพบ Shell แม็คโคร แจ้งวัฒนะ เวลา 18.30น. - ออกเดินทางสู่ จ.เชียงใหม่**

18.30 น. พร้อมกันที่จุดนัดหมาย ปั๊ม Shell แม็คโคร แจ้งวัฒนะ เจ้าหน้าที่บริษัทฯคอยให้การต้อนรับและอำนวยความให้ทุกท่าน **มีการพ่นยาฆ่าเชื้อในรถ เช็คอุณหภูมิร่างกาย และมีบริการแจกหน้ากากอนามัยชนิดผ้าและเจลแอลกอฮอล์ ออกเดินทางสู่จังหวัดเชียงใหม่** (ใช้เวลาเดินทางประมาณ 9ชั่วโมง) อิสระให้ทุกท่านพักผ่อนบนรถตามอัธยาศัย

วันสอง **เชียงใหม่ - ปาย - สะพานประวัติศาสตร์ท่าปาย - คอฟฟี่อินเลิฟ - ปายแคนยอน - จุดชมวิวหยุนไหล - วัดน้ำฮู - พระธาตุแม่เย็น - ถนนคนเดินปาย - พักปาย 🍽 เช้า/เที่ยง**

เช้า เดินทางถึง เชียงใหม่ ให้ท่านธุระส่วนตัวให้เรียบร้อยพร้อมรับประทานอาหารเช้า

🍽 รับประทานอาหารเช้า **(มื้อที่ 1)**

จากนั้นปรับเปลี่ยนยานพาหนะเป็นรถตู้ปรับอากาศเดินทางสู่ จ.แม่ฮ่องสอน เมืองขนาดเล็กท่ามกลางหุบเขาที่อุดมไปด้วยทรัพยากรธรรมชาติที่มีคุณค่า และแหล่งท่องเที่ยวเชิงอนุรักษ์ที่สวยงาม เดินทางสู่ อำเภอปาย เมืองเล็กในหุบเขาเปี่ยมด้วยเสน่ห์เฉพาะตัว

นำท่านแวะถ่ายรูป **สะพานประวัติศาสตร์ท่าปาย** ตั้งอยู่ริมถนนสาย 1095 บริเวณกิโลเมตรที่ 88 ถูกสร้างขึ้นในสมัยสงครามโลกครั้งที่ 2 โดยกองทหารประเทศญี่ปุ่น เพื่อใช้ข้ามแม่น้ำปายและลำเลียงเสบียงและอาวุธเข้าไปยังประเทศพม่า หลังจากสงครามโลกครั้งที่ 2 ยุติลง อำเภอปายจึงกลับคืนสู่ความสงบสุขอีกครั้งหนึ่ง โดยหลงเหลือไว้เพียงแต่สะพานแห่งนี้ว่า “สะพานประวัติศาสตร์”

นำท่านแวะร้านกาแฟเก๋ๆบรรยากาศดีที่ **คอฟฟี่อินเลิฟ** เป็นร้านกาแฟที่มีชื่อแห่งหนึ่งในอำเภอปาย อิสระซื้อเครื่องดื่ม ถ่ายภาพความประทับใจตามอัธยาศัย

จากนั้นนำท่านเดินทางสู่ **กองแลน หรือปายแคนยอน** คำว่ากองแลนมาจากภาษาพื้นเมือง กอง หมายถึง ถนน เส้นทางที่ใช้สัญจร ส่วนแลน หมายถึง ตัวตะกวด (ตัวเงินตัวทอง) พอมารวมกันเป็น กองแลน หมายถึง เส้นทางสัญจรของตะกวดที่แคบและเล็ก เป็นสถานที่ท่องเที่ยวเกิดขึ้นเองตามธรรมชาติ เกิดจากการทรุดตัวของดินบนภูเขาสูงที่ถูกกัดเซาะเป็นร่องลึกคล้ายหน้าผาติดต่อกันเป็นระยะเวลานานจนกลายเป็นทางเส้นเล็กๆบนสันเขา ท่ามกลางภูเขาสลับซับซ้อน ให้ท่านชมความสวยงามได้โดยรอบแบบ 360 องศา ที่นี่เคยเป็นสถานที่ถ่ายทำภาพยนตร์เรื่องปาย อิน เลิฟ

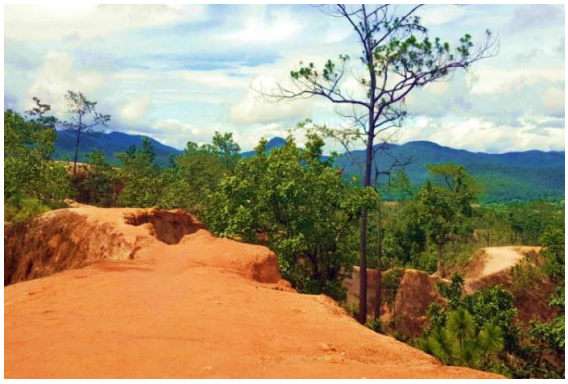

เที่ยง 🍽 **บริการอาหารกลางวัน ณ ร้านอาหาร (มื้อที่ 2)**

นำท่านเดินทางสู่ **จุดชมวิวหยุนไหล เป็นจุดชมวิวทะเลหมอกตั้งอยู่ที่ อ.ปาย** โดดเด่นด้วยชื่อสไตล์จีน และเป็นสถานที่สุดโรแมนติก มีป้ายสำหรับคู่รักให้ได้ถ่ายรูป เป็นจุดชมวิวลานโล่งที่สามารถมองเห็นวิวทิวทัศน์ของเมืองปายทั้งเมืองในยามเช้า ราวกับถูกโอบอุ้มด้วยหมอกจางๆ ท่ามกลางธรรมชาติ ภูเขา และแมกไม้สีเขียวยามแสงแรกของวัน คู่รักนักท่องเที่ยวทั้งหลายสามารถคล้องกุญแจคู่รัก และแขวนป้ายบอกรักที่ จุดป้าย100ที่บอกรัก เพื่อเป็นพยานรักบนต้นสนมงคลทั้ง 6 ต้น ซึ่งเลข 6 ในภาษาจีน แปลว่าโชคลาภ หรือ ความยั่งยืน อีกสิ่งหนึ่งที่ไม่ควรพลาด คือ หมั่นโถว ของอร่อยขึ้นชื่อของที่นี่ ทานคู่กับชาร้อนๆ พร้อมชมวิวตรงระเบียงในบรรยากาศเย็นสบาย

อิสระถ่ายภาพตามอัธยาศัย

นำท่านเดินทางสู่ **วัดน้ำฮู** เป็นวัดที่เก่าแก่ที่สุดแห่งหนึ่งของเมืองปายเป็นที่ประดิษฐานของเจ้าพ่ออุ่นเมือง ซึ่งเป็นพระพุทธรูปศักดิ์สิทธิ์ทำด้วยโลหะทองสัมฤทธิ์พระพุทธรูปองค์นี้ พระเศียรกลวง ส่วนบนเปิดปิดได้และมีน้ำขังอยู่ มีน้ำไหลออกมาอีก ในลักษณะซึมออกมาตลอดเวลา จึงมีผู้คนหลั่งไหลมาขอน้ำมนต์ไปสักการะอยู่เนืองๆ

นำท่านเดินทางสู่ **วัดพระธาตุแม่เย็น** เป็นวัดแก่เก่าคู่เมืองปาย ด้านหลังโบสถ์เป็นที่ตั้งเจดีย์เก่า สร้างในสมัยใดไม่ปรากฏหลักฐานแน่ชัด จากจุดนี้สามารถมองเห็นทิวทัศน์ของอำเภอปายได้ทั่วทั้งบ้านเรือนและทุ่งนา ยิ่งถ้าได้ขึ้นไปในตอนเย็นจะได้ชมพระอาทิตย์ตกโดยมีเทือกดอยจิกจ้องเป็นฉากหลังที่งดงาม และพระธาตุแห่งนี้เป็นจุดสังเกตของผู้โดยสารทางเครื่องบินว่าเข้าเขตอำเภอปายแล้ว **สมควรแก่เวลานำท่านเข้าสู่ที่พัก**

เย็น นำท่านเดินทางสู่ **ถนนคนเดินปาย** มีของขายหลายอย่าง เสื้อผ้า ของกิน ของที่ระลึก งานแฮนด์เมด ร้านอาหารท้องถิ่น มากมาย อิสระอาหารค่ำตามอัธยาศัยเพื่อความสะดวกในการช้อปปิ้ง *หมายเหตุ: ถนนคนเดินปายเปิดบริการทุกวันในช่วงหน้าหนาว ตั้งแต่เดือนพฤศจิกายน-กุมภาพันธ์ และวันศุกร์-เสาร์ในช่วงหน้าร้อน และหน้าฝน*

ที่พัก: Diamond De Pai City Hotel หรือระดับเทียบเท่ากัน

(ชื่อโรงแรมที่ท่านพักทางบริษัทจะทำการแจ้งพร้อมใบนัดหมาย 3-5 วันก่อนวันเดินทาง)

วันที่สาม **ปาย - ปางมะผ้า - แวะจุดชมวิวดอยกิ่วลม - บ้านจ่าโบ่ - จุดชมวิวกิกอคอบ้านห้วยเฮี๊ยะ - หมู่บ้านกะเหรี่ยงคอยาว ห้วยเสือเฒ่า - พระธาตุดอยกองมู - วัดจองกลาง - วัดจองคำ - พักแม่ฮ่องสอน** 🍽 เช้า,เที่ยง,เย็น

เช้า 🍽 บริการอาหารเช้า (มื้อที่ 3)

นำท่านเดินทางสู่เมืองแม่ฮ่องสอนระหว่างทางนำท่านแวะจุดชมวิวท่ามกลางหมอกและขุนเขาที่ **จุดชมวิวดอยกิ่วลม ปาย-ปางมะผ้า** หรือจุดชมวิวห้วยน้ำดัง ตั้งอยู่ภายในอุทยานแห่งชาติห้วยน้ำดัง จุดชมวิวแห่งนี้เป็นจุดชมวิวที่มีความสวยงามมาก

นำท่านสู่ **บ้านจ่าโบ่** ชื่อของชุมชนเล็กๆ ในอำเภอปางมะผ้า เป็นหมู่บ้านเล็กๆ บนเนินเขาที่แวดล้อมด้วยขุนเขาและธรรมชาติที่อุดมสมบูรณ์ ชาวบ้านส่วนใหญ่เป็นชาวลาหู่ที่ย้ายมาจากห้วยยาว นำโดย นายจ่าโบ่ ไพรเนติธรรม แวะ**ร้านก๋วยเตี๋ยวห้อยขา**เจ้าดัง ตัวร้านเป็นบ้านไม้ตั้งอยู่เนินเขา ภายในแบ่งออกเป็น2ชั้น มีมุมให้เลือกนั่งมากมายทั้งโต๊ะ บาร์ห้อยขา เปลตาข่าย และ**ใกล้กันมีร้านกาแฟเด็กดอย และเซเว่นกลางวิวที่อยู่ใกล้กัน** จากนั้นแวะ **จุดชมวิวกิกอคอบ้านห้วยเฮี๊ยะ** จุดชมวิวแห่งนี้ยังไม่ค่อยมีคนรู้จักมากนัก เพราะเป็นจุดชมวิวแห่งใหม่ของหมู่บ้านห้วยเฮี๊ยะ อำเภอปางมะผ้า อยู่ถัดจุดชมวิวบ้านจ่าโบ่ไม่ไกล ประมาณ 5-6 กิโล ให้ท่านชมธรรมชาติ ทิวเขาที่เรียงต่อๆ กันอย่างสวยงาม อีกทั้งยังมีพื้นที่การเกษตรของชาวบ้านที่ทำไร่ตามแนวเขาให้ชมด้วย

เที่ยง 🍽 บริการอาหารเที่ยง (มื้อที่ 4)

นำท่านเดินทางสู่ **หมู่บ้านกะเหรี่ยงคอยาว ห้วยเสือเฒ่า** เป็นหมู่บ้านของชาวกระเหรี่ยงคอยาวที่อยู่ใกล้เมืองมากที่สุด มีประมาณ20หลังคาเรือน อพยพลี้ภัยสงครามเข้ามา อยู่ที่แม่ฮ่องสอนนานแล้ว ดำรงชีวิตแบบดั้งเดิม ภายในหมู่นักท่องเที่ยวสามารถมาชมวิถีชีวิต และถ่ายรูปกับ กะเหรี่ยงคอยาวได้ มีลักษณะเป็นธรรมชาติ โดยรอบจะเป็นป่าไม้ร่มรื่น ทางเข้าของบ้านห้วยเสือเฒ่าจะผ่านฝายทดน้ำที่มีน้ำล้นหลายฝาย ภายในหมู่บ้านมีร้านจำหน่ายของที่ระลึกให้กับนักท่องเที่ยว จะเป็นผ้าทอมือ กำไรเงิน-หยก สร้อยคอ เครื่องประดับชนเผ่าต่างๆ

จากนั้นนำท่านชม **วัดพระธาตุดอยกองมู** เป็นวัดศักดิ์สิทธิ์คู่บ้านคู่เมืองของชาวจังหวัดแม่ฮ่องสอน เดิมมีชื่อเรียกว่า วัดปลายดอยประกอบ ด้วยพระธาตุเจดีย์ที่สวยงาม 2 องค์ พระเจดีย์องค์ใหญ่สร้างโดย จองต่องสู่ เมื่อ พ.ศ. 2403 เป็นที่บรรจุพระธาตุของ พระโมคคัลลานะ เถระ ซึ่งนำมาจากประเทศพม่า ส่วนพระธาตุเจดีย์องค์เล็กสร้างเมื่อ พ.ศ. 2417 โดยพระยาสิงหนาทราชา เจ้าเมืองแม่ฮ่องสอน คนแรก จากวัดพระธาตุดอยกองมูนี้สามารถมองเห็นภูมิประเทศและสภาพตัวเมืองแม่ฮ่องสอนได้อย่างชัดเจน

นำท่านเดินทางไป **วัดจองคำ จองกลาง** เปรียบเสมือนวัดแฝด ด้วยตั้งอยู่ในกำแพงเดียวกัน เมื่อมองจากด้านหน้าวัดจองคำ จะอยู่ด้านซ้ายมือ ส่วนวัดจองกลางจะอยู่ทางขวามือ วัดจองคำและวัดจองกลางตั้งอยู่กลางเมืองแม่ฮ่องสอน และ เป็นเสมือนสัญลักษณ์ทางวัฒนธรรมของเมืองไทใหญ่แห่งนี้ เพราะนอกจากความงดงามทางศิลปะแล้ว วัดทั้งสอง ยังเป็น ศูนย์กลางของกิจกรรมทางวัฒนธรรม และประเพณีของชาวแม่ฮ่องสอน พื้นที่ด้านหน้าของวัดซึ่งเป็น สวนสาธารณะหนองจองคำยังเอื้อให้ใช้เป็นสถานที่ประกอบพิธีตามประเพณีต่าง ๆ ในรอบปีอีกด้วย

เย็น 🍽 บริการอาหารเย็น ณ ร้านอาหาร **(มื้อที่ 5)** **หลังอาหารนำท่านเข้าสู่ที่พักแรมแม่ฮ่องสอน**

ที่พัก: Ngamta Hotel Mae Hong Son หรือระดับเทียบเท่ากัน

(ชื่อโรงแรมที่ท่านพักทางบริษัทจะทำการแจ้งพร้อมใบนัดหมาย 3-5 วันก่อนวันเดินทาง)

วันที่สี่ สะพานไม้ซูตองเป้ - บ้านรักไทย - ปางอุ๋ง - เชียงใหม่ - ร้านของฝาก - กรุงเทพฯ 🍽 เช้า (ยูนนาน),เที่ยง

เช้า นำท่านเดินทางสู่ **สะพานซูตองเป้** สะพานไม้ไผ่ที่สร้างขึ้นโดยพระภิกษุ สามเณร และชาวบ้านกุงไม้สัก เป็นสะพานไม้ไผ่ กว้าง 2 เมตร ยาวประมาณ 600 เมตร โดยสะพานแห่งนี้จะเชื่อมระหว่าง สวนธรรมภูสมะ กับหมู่บ้านกุงไม้สัก เพื่อให้พระภิกษุสามเณร เดินบิณฑบาต และให้ชาวบ้านได้เดินข้ามสัญจรไปมา ถือเป็นสะพานไม้แห่งศรัทธา คำว่า “ซูตองเป้” (Su-Tong-Pe) นั้นเป็นภาษาไทยใหญ่ แปลว่า อธิษฐานสำเร็จ **สะพานแห่งนี้จึงเป็นเหมือนตัวแทนแห่งคำอธิษฐานสำเร็จซึ่งมีความเชื่อกันว่า หากได้มายืนอยู่กลางสะพานแล้วอธิษฐานขอความความสำเร็จใดๆ ก็จะพบกับความสมหวัง** นับว่าเป็นสะพานไม้ไผ่ที่ยาวที่สุดในประเทศไทย สามารถเที่ยวได้ตลอดทั้งปี แต่ช่วงฤดูฝนเดือนกันยายน –ปลาย ตุลาคม ก็จะได้พบกับท้องทุ่งนาเขียวขจี และในช่วงต้นถึงกลางเดือนพฤศจิกายน ซึ่งอยู่ในช่วงปลายฝนต้นหนาวก็จะได้พบกับข้าวออกรวงเหลืองทอง

นำท่านเดินทางสู่ **บ้านรักไทย** เป็นหมู่บ้านชาวไทยเชื้อสายยูนนานได้ขึ้นชื่อว่าดินแดนโรแมนติกท่ามกลางสายหมอกที่รายล้อมด้วยหุบเขาใหญ่มีอากาศเย็นสบายเกือบทั้งปี อยู่สูงจากระดับน้ำทะเลถึง 1,776 เมตร ช่วงหน้า

หนาวอากาศจะหนาวมาก ให้ท่านสัมผัสบรรยากาศท่ามกลางขุนเขา ไอหมอก ทะเลสาบ วิถีชีวิตและวัฒนธรรมที่ได้รับอิทธิพลจากยูนนาน

🍽 บริการอาหารเช้า **(มื้อที่ 6)** **(ยูนนาน)**

นำท่านเดินทางสู่ **ปางอุ๋ง** โครงการพระราชดำริปางตอง 2 มีสภาพภูมิประเทศเป็นทิวเขาสูงสลับซับซ้อนภูมิทัศน์ที่เป็นไฮไลท์จนถูกขนานนามว่าสวิตเซอร์แลนด์เมืองไทยก็คือ อ่างเก็บน้ำหรือทะเลสาบตรงกลางที่ล้อมรอบไปด้วยป่าสนสองใบ สนสามใบและดอกไม้เมืองหนาว ที่ให้บรรยากาศโรแมนติก

บ่าย 🍽 บริการอาหารกลางวัน ณ ร้านอาหาร **(มื้อที่ 7)**

จากนั้นนำท่านเดินทางกลับสู่จังหวัดเชียงใหม่ (ระยะเวลาประมาณ2ชม.ครึ่ง) **แวะให้ท่านเลือกซื้อของฝาก** เช่น แคบหมู ไส้อั่ว น้ำพริกหนุ่ม น้ำพริกอ่อง และสินค้าพื้นเมืองอีกมากมาย **ได้เวลาพอสมควรนำเปลี่ยนยานพาหนะเป็นรถโค้ชปรับอากาศเดินทางสู่กลับกรุงเทพฯ**

(ใช้เวลาเดินทางประมาณ 9 ชั่วโมง ขึ้นอยู่กับการจราจร ณ วันเดินทาง)

หมายเหตุ : รายการทัวร์สามารถเปลี่ยนแปลงได้ตามความเหมาะสม เนื่องจากสภาวะอากาศ, สายการบินการจราจร, การเดินทางช่วงเทศกาลหรือวันหยุดต่างๆ เป็นต้น โดยมิต้องแจ้งให้ทราบล่วงหน้า โดยทางผู้จัดจะปรับเปลี่ยนโดยคำนึงถึงผลประโยชน์ของท่านเป็นหลัก เพื่อให้ท่านท่องเที่ยวได้ครบถ้วนตามโปรแกรม

เพื่อประโยชน์ของผู้เดินทาง โปรดศึกษาเงื่อนไขการจองทัวร์ และการยกเลิกทัวร์ ที่ระบุในรายการทั้งหมด หลังจากท่านทำการจองทัวร์แล้ว ทางบริษัทฯจะถือว่าท่านเข้าใจ และพร้อมปฏิบัติตามเงื่อนไขดังกล่าว

อัตราค่าบริการ ต่อท่าน งดแถมกระเป๋า	ราคาผู้ใหญ่	ราคาเด็ก 2-6 ปี ไม่เสริมเตียง	พักเดี่ยว/เดินทางคนเดียว เพิ่ม	ที่นั่ง
30 ธันวาคม 63-2มกราคม 64	6,900	ไม่มีราคาเด็ก	1,500	36

ทางบริษัทขอสงวนสิทธิ์เป็นผู้จัดที่นั่งเท่านั้น โดยจัดสรรที่นั่งตามลำดับการจอง พร้อมชำระเงิน

อัตรานี้เป็นราคาเริ่มต้น อาจเปลี่ยนแปลงได้เนื่องจากการเรียกเก็บเซอร์ชาร์จช่วงวันหยุดพิเศษของที่พัก, มีจำนวนผู้เดินทางไม่ถึงตามที่ระบุในรายการ ฯลฯ

คำแนะนำ สำหรับผู้เดินทางที่ไม่ได้อยู่จังหวัดเดียวกับสนามบินที่ทริปเดินทาง และ/หรือ จำเป็นต้องซื้อตั๋วเครื่องบิน หรือการเดินทางรูปแบบอื่นๆ มายังสนามบินที่ทริปเดินทาง ก่อนออกตั๋วเครื่องบิน ภายในประเทศ / ระหว่างประเทศ หรือซื้อตั๋วรถไฟ หรือซื้อตั๋วรถโดยสาร ฯลฯ หรือมีการจองห้องพัก ล่วงหน้าก่อนวันเดินทางจริง ควรสอบถามยอดจองทัวร์ และตารางเวลาการเดินทางของทัวร์ที่ท่านจอง ที่แน่นอนจากเจ้าหน้าที่เป็นลายลักษณ์อักษร เพื่อเป็นการป้องกัน มิให้เกิดข้อผิดพลาดขึ้นกับท่านในภายหลัง

ทั้งนี้ ทางบริษัทขอสงวนสิทธิ์ไม่รับผิดชอบค่าใช้จ่ายที่อาจเกิดขึ้น หากท่านได้มีการจองการเดินทางดังกล่าวมายังสนามบินที่ทริปเดินทาง โดยยังไม่ได้รับการยืนยันเป็นลายลักษณ์อักษรจากทางบริษัทฯ

บริการรับจัดทัวร์ใน และนอกประเทศ แบบคณะส่วนตัว สอบถามได้ที่ 0 2116 6395

มาตรการดูแลป้องกันการติดเชื้อโควิด-19 ของเรา

- ตรวจวัดอุณหภูมิก่อนเดินทาง
- ฉีดพ่นฆ่าเชื้อภายในยานพาหนะ และภายในห้องพัก
- โต๊ะอาหาร มีการจัดที่นั่งแบบเว้นระยะห่าง ใช้ช้อนกลาง (Social Distancing)
- ปฏิบัติตามกฎระเบียบของทางภาครัฐเพื่อป้องกันและยับยั้งการแพร่ระบาดของโควิด-19
- บริการหน้ากากอนามัย-เจลแอลกอฮอล์ ท่านละ 1 ชุด

เงื่อนไขการจอง

เอกสารที่ประกอบการเดินทาง

สำเนาบัตรประชาชน **กรุณาส่งพร้อมพร้อมหลักฐานการโอนเงินมัดจำ หรือส่งพร้อมยอดคงเหลือ **

อัตราบริการนี้รวม

- ค่ารถโค้ชปรับอากาศ
- ค่าบริการคนขับรถ และค่าน้ำมัน
- ค่าที่พัก 2คืน พัก2-3ท่าน ตามโรงแรมที่ระบุไว้ในรายการหรือระดับเทียบเท่า
- ค่าอาหารตามที่ระบุในโปรแกรม ค่าเข้าชม ตามที่ระบุไว้ในรายการทัวร์ข้างต้น
- ค่าธรรมเนียมเข้าชมตามรายการที่ระบุสำหรับนักท่องเที่ยวไทย
- ภาษีมูลค่าเพิ่ม 7%
- เจ้าหน้าที่บริษัทฯ คอยอำนวยความสะดวกตลอดการเดินทาง
- ค่าประกันอุบัติเหตุตามกรมธรรม์วงเงิน 1,000,000 บาท ค่ารักษาพยาบาล ตามเงื่อนไขของบริษัทฯประกันภัยที่บริษัททำไว้ (ไม่ครอบคลุมถึงสุขภาพ การเจ็บไข้ได้ป่วย) ทั้งนี้ย่อมอยู่ในข้อจำกัดที่มีการตกลงไว้กับบริษัทประกันชีวิต ทุกกรณี ต้องมีใบเสร็จและเอกสารรับรองทางการแพทย์ จากหน่วยงานที่เกี่ยวข้อง

อัตรานี้ไม่รวม

- ค่ามินิบาร์ในห้องพัก และค่าใช้จ่ายส่วนตัว เช่น ค่าโทรศัพท์ ค่าซักรีด เป็นต้น
- ค่าใช้จ่ายและค่าอาหารที่นอกเหนือจากรายการที่ระบุ
- ค่าประกันภัยธรรมชาติ และประกันชีวิตส่วนตัว และประกันสุขภาพ
- ค่าอาหารสำหรับท่านที่ทานเจ มังสวิรัติ และหรืออาหารสำหรับมุสลิม
- **ค่าทิปไกด์ท่านละ 300 บาท**

เงื่อนไขการจอง

1. กรุณาชำระค่ามัดจำทัวร์ 1,500 บาท/ท่าน ภายใน 2 วันทำการนับจากวันจอง พร้อมส่งสำเนาบัตรประชาชน (ที่สะกดชื่อและนามสกุลภาษาอังกฤษ เพื่อใช้ออกตั๋วเครื่องบิน, นำส่งประกันการเดินทาง) และหลักฐานโอนเงินมาได้ที่ Fax 0 2116 6423
2. ค่าทัวร์ส่วนที่เหลือชำระก่อนการเดินทางไม่น้อยกว่า 25 วันทำการ (ในช่วงปกติ) หรือชำระก่อนการเดินทางไม่น้อยกว่า 35 วันทำการ (ในช่วงเทศกาล หรือเมื่อสายการบินเร่งออกบัตรโดยสาร) หรือตามวันเรียกเก็บเงินที่ระบุ (การไม่ชำระเงินค่ามัดจำ หรือชำระไม่ครบ หรือเช็คธนาคารถูกระงับการจ่ายไม่ว่าด้วยสาเหตุใด ผู้จัดมีสิทธิยกเลิกการจองหรือยกเลิกการเดินทาง)

*** กรณีจองทัวร์ล่วงหน้าน้อยกว่า 20 วันทำการ โปรดชำระค่าทัวร์ยอดเต็มจำนวน**

เงื่อนไขการยกเลิกและคืนค่าทัวร์

- ยกเลิกก่อนการเดินทางตั้งแต่ 30 วันทำการขึ้นไป คืนเงินค่าทัวร์โดยหักค่าใช้จ่ายที่เกิดขึ้นจริง
- ยกเลิกก่อนการเดินทาง 15-29 วันทำการ ขอเก็บ 50% จากยอดที่ลูกค้าชำระแล้ว และเก็บค่าใช้จ่ายที่เกิดขึ้นจริง(ถ้ามี)
- ยกเลิกก่อนการเดินทางน้อยกว่า 15 วันทำการ ขอสงวนสิทธิ์ยึดเงินเต็มจำนวน

หมายเหตุ

- การเดินทางในแต่ละครั้งจะต้องมีผู้โดยสารจำนวน 20 ท่านขึ้นไป
- บริษัทฯ มีสิทธิ์ที่จะเปลี่ยนแปลงรายละเอียดบางประการในทัวร์นี้ เมื่อเกิดเหตุสุดวิสัยไม่อาจแก้ไขได้
- บริษัทฯ ไม่รับผิดชอบค่าเสียหายในเหตุการณ์ที่เกิดจากยานพาหนะ การยกเลิกเที่ยวบิน การล่าช้าของสายการบิน ภัยธรรมชาติ การเมือง จราจล ประท้วง คำสั่งของเจ้าหน้าที่รัฐ และอื่นๆ ที่อยู่นอเหนือ
- การควบคุมของทางบริษัท หรือค่าใช่จ่ายเพิ่มเติมที่เกิดขึ้นทางตรง หรือทางอ้อม เช่น การเจ็บป่วย การถูกทำร้าย การสูญหาย ความล่าช้า หรือจากอุบัติเหตุต่างๆ
- มัคคุเทศก์ พนักงาน และตัวแทนบริษัทฯ ไม่มีสิทธิ์ในการให้คำสัญญาใดๆ ทั้งสิ้นแทน บริษัทฯนอกจากมีเอกสารลงนามโดยผู้มีอำนาจของบริษัทฯกำกับเท่านั้น
- ราคาดังกล่าวข้างต้นสามารถเปลี่ยนแปลงได้ตามความเหมาะสม ทั้งนี้ขึ้นอยู่ตามสภาวะค่าเงินบาทและค่าน้ำมันที่ไม่คงที่ การปรับราคาค่าโดยสารของสายการบิน เพิ่มเติมจากราคาที่กำหนดไว้
- เมื่อท่านออกเดินทางไปกับคณะแล้ว ท่านงดใช้บริการใดบริการหนึ่ง หรือไม่เดินทางพร้อมคณะ ถือว่าท่านสละสิทธิ์ ไม่สามารถเรียกร้องค่าบริการคืนได้ ไม่ว่ากรณีใดๆ ทั้งสิ้น