



# ทัวร์ล่องเรือสำราญ Costa Firenze

## เส้นทาง แหลมฉบัง - ฟู่หมี่ (โฮจิมินห์) - แหลมฉบัง 5 วัน 4 คืน

พิเศษ Theme Superstar Party, Colorful Night Party, Gala Dinner, Thai Style



ระบบป้องกัน COVID-19 แบบเข้มข้นที่สุด / เดินทางพร้อมเจ้าหน้าที่ คอยอำนวยความสะดวก

โปรโมชั่น !! จอง และมัดจำ เพียง 3,000 บาท ต่อท่าน ภายใน 30 พ.ย. 63 เพื่อรักษาสีทธิโปรโมชั่น ฟรี 2 ต่อ

1. ฟรี Credit On Board แทนเงินสดไว้ใช้จ่ายบนเรือ ห้องละ 50-100 USD ทันที
2. ฟรี บริการรถรับ-ส่ง กรุงเทพฯ (สวนจตุฯ 100 ปี)-ท่าเรือแหลมฉบัง-กรุงเทพฯ (สวนจตุฯ 100 ปี)

### สิทธิพิเศษของห้องพักแบบ PREMIUM

1. เลือกรอบเวลาของอาหารมื้อค่ำได้
2. สามารถสั่งอาหารเข้ามาเสิร์ฟที่ห้องพักได้
3. ห้องพักอยู่ชั้นระดับบนๆของเรือ วิิวสวย (สำหรับห้องมีระเบียง)



### หมายเหตุ สำคัญที่สุด

1. การเดินทางครั้งนี้ ผู้โดยสารทั้งหมดเป็นคนไทย หรือต่างชาติที่พำนักในประเทศไทยมาเป็นเวลานานแล้ว
2. การขายครั้งนี้ทั้งหมด เกิดขึ้นในประเทศไทย ทางต่างประเทศไม่สามารถทำการจองได้
3. เรือสำราญลำนี้เป็นเรือสำราญลำใหม่ และยังไม่มีการเปิดให้ผู้โดยสารขึ้นเรือเลย แต่จะเป็นการนำเรือแบบไม่มีผู้โดยสาร มายัง เอเชีย และพนักงานบนเรือสำราญทุกคนมีการผ่านการตรวจเชื้อโรค รวมถึงหากก่อนเดินทางมีวัคซีนป้องกันเชื้อโรค ทางเรือจะให้พนักงานบนเรือทุกคนรับการฉีดวัคซีนทันที
4. ระบบรักษาความสะอาดและป้องกันเชื้อโรค แบบเข้มข้นสูงสุด
5. มีการทำความสะอาดทุกจุดบนเรือสำราญ ในทุกช่วงเวลา
6. ไม่ว่ากรณีใดๆ หากทางรัฐบาลมีประกาศห้ามการเดินทาง หรือ สถานการณ์ไม่ปลอดภัยสำหรับการเดินทาง ทางบริษัทฯ ยินดีคืนเงินทั้งหมดที่ทางลูกค้าได้ชำระเงินมาแล้ว แบบเต็มจำนวน ตามจำนวนเงินจริงที่ได้ชำระเงินมา โดยไม่มีการหักอะไรทั้งสิ้น

ไม่รวมค่าภาษีท่าเรือ ท่านละ 4,900 บาท - ค่าทิปพนักงานบนเรือ ที่พัก Inside, Oceanview, Balcony

ผู้ใหญ่ ท่านละ 62 USD และ เด็กอายุระหว่าง 3-13ปี ท่านละ 31 USD (ชำระวันสุดท้ายบนเรือ)

และพักห้อง Mini Suite, Suite ผู้ใหญ่ ท่านละ 74 USD, เด็ก อายุระหว่าง 3-13ปี ท่านละ 37 USD (ชำระวันสุดท้ายบนเรือ)





เพื่อประโยชน์ของผู้เดินทาง โปรดศึกษาเงื่อนไขการจองทัวร์ และการยกเลิกทัวร์ ที่ระบุในรายการ  
ทั้งหมดหลังจากท่านทำการจองทัวร์แล้ว ทางบริษัทฯจะถือว่าท่านเข้าใจ และพร้อมปฏิบัติตามเงื่อนไขดังกล่าว

กำหนดการเดินทาง วันที่ 25-29 พฤศจิกายน 64

ราคาเริ่มต้น ห้องพักไม่มีหน้าต่าง เพียง 10,999.-

หากสถานการณ์โควิดดีขึ้นก่อนกำหนด อาจขยับวันเดินทางเป็น วันที่ 11-15 เมษายน 2564

สรุปการเดินทางโดยย่อ

วันที่1	เดินทางเอง จากกรุงเทพฯ (ไม่รวมค่ารถรับส่ง กรุงเทพฯ-ท่าเรือ-กรุงเทพฯ / สนใจบริการรถรับส่ง สอบถามค่าบริการเพิ่มเติม หรือจองทัวร์ช่วง Early Bird ภายใน 30 ก.ย. 63 ฟรีรถรับส่ง สวนจุฬา 100 ปี รับจุดเดียว) - ท่าเรือแหลมฉบัง - เรือออก 17.00 PM
วันที่2	At Sea (Cruising) น่านน้ำสากล (สุดพิเศษ! ร่วมฟังคำบรรยาย ทำอย่างไรให้ มีโชคตก เทคนิคเสริมดวงเพิ่มความปังของแต่ละราศี กับ อ.คชา ชินบัญชา พร้อมเคล็ดลับ การไหว้เจ้าขอพร ให้ได้ผลดีที่สุด / !!! สุดเก๋ สำหรับ 2 ท่าน ผู้โชคดีจะได้ เช็กดวง ตรงกับ อ.คชา บนเรือสำราญ (จับรางวัล ในช่วงเวลาการบรรยาย) เฉพาะจอง Early Bird ภายใน 30 ก.ย. 63 เท่านั้น - อีสระพักผ่อน หรือทำกิจกรรมหลากหลายบนเรือ - ร่วมปาร์ตี้บนเรือ ทีม : Superstar Party
วันที่3	Arrival 7.00 PM เรือเดินทางถึง เมืองฟูหมี เวียดนาม (โฮจิมินห์) - อีสระเลือกซื้อทัวร์เสริมบนฝั่ง - เย็นเรือออก จากฝั่ง - ร่วมปาร์ตี้บนเรือ ทีม : Colorful Night Party
วันที่4	At Sea (Cruising) น่านน้ำสากล - พักผ่อน หรือร่วมทำกิจกรรมหลากหลายบนเรือ - ร่วมปาร์ตี้บนเรือ ทีม : ชุดไทย
วันที่5	ถึงท่าเรือแหลมฉบัง - อีสระเดินทางกลับกรุงเทพฯ โดยสวัสดิภาพ

วันแรก ท่าเรือแหลมฉบัง - น่านน้ำสากล

..... อีสระเดินทางเอง สู่ ท่าเรือแหลมฉบัง หรือ

เลือกใช้บริการรถรับส่ง กรุงเทพฯ-ท่าเรือแหลมฉบัง-กรุงเทพฯ (สอบถามค่าบริการเพิ่มเติม)

หมายเหตุ รถรับส่ง สำหรับท่านที่ต้องการใช้บริการรถรับ-ส่ง จาก กรุงเทพฯ-ท่าเรือแหลมฉบัง-กรุงเทพฯ สามารถขึ้นรถได้ที่ ข้างสวนจุฬา 100 ปี บริเวณหลังตลาดสามย่าน และกรุณาแจ้งเจ้าหน้าที่ในวันจองทัวร์ทันที หรือสามารถแจ้งเพิ่มการสำรองรถ ล่าช้าได้ไม่เกิน 30 วันทำการขึ้นไป ก่อนการเดินทาง (ค่าบริการ รถรับ-ส่งท่าเรือ โปรดชำระพร้อมค่าทัวร์ส่วนเหลือ)  
**(ฟรี!!!! บริการ รถรับ-ส่งท่าเรือ สำหรับทุกท่านที่ทำการจองก่อน 30 พฤศจิกายน 2563 นี้ )**

(สำคัญมาก \*\*\*ทุกท่าน ต้องเตรียมหนังสือเดินทางที่มีอายุไม่น้อยกว่า 6 เดือนขึ้นไปมาที่ทำเรือด้วย)





ก่อนที่เรือสำราญจะทำการถอนสมอออกเดินทาง ทางเรือจะมีการซ้อมหนีภัยตามหลักสากล (Muster Drill) โดยขอให้ผู้โดยสารทุกท่านมารายงานตัวยังจุดที่กำหนดไว้ โดยสังเกตจุดรวมพลของแต่ละท่านได้ที่แผ่นป้ายด้านหลังประตูห้องพักของท่าน\*\*\*

17.00 น.

คำ

เรือสำราญ COSTA FIRENZE ออกจากท่าเรือแหลมฉบังตัดผ่านอ่าวไทยสู่น่านน้ำสากล

ทุกท่านสามารถรับประทานอาหารค่ำ ณ ห้องอาหารบนเรือสำราญ ตามรอบที่ได้มีเอกสารวางไว้ในห้องพัก ท่านยังสามารถอิสระพักผ่อน หรือ เลือกใช้บริการพร้อมไปกับความเพลิดเพลินในกิจกรรมต่างๆ ที่ได้รับการคัดสรรไว้บนเรือสำราญ COSTA FIRENZE

หมายเหตุ

ทุกท่านสามารถเลือกซื้อแพ็คเกจเครื่องดื่มบนเรือได้ ตลอดการเดินทาง



(สำคัญมาก \*\*\*ทุกท่าน ต้องเตรียมหนังสือเดินทางที่มีอายุไม่น้อยกว่า 6 เดือนขึ้นไปมาที่ท่าเรือด้วย)

วันที่สอง	อิสระบนเรือสำราญ
เช้า	รับประทานอาหารเช้า ณ ห้องอาหารของเรือสำราญ COSTA FIRENZE
เที่ยง	รับประทานอาหารกลางวัน ณ ห้องอาหารของเรือสำราญ COSTA FIRENZE
	อิสระพักผ่อน หรือ เลือกใช้บริการพร้อมไปกับความเพลิดเพลินในกิจกรรมต่างๆ ที่ได้รับการคัดสรรไว้บน เรือสำราญ COSTA FIRENZE





ช่วงบ่าย

สำหรับท่านที่ได้รับสิทธิ์เข้าร่วมรับฟังคำบรรยาย กับ อาจารย์ คชา ชินบัญญัติ (บริเวณห้องเจียเตอร์ ชั้น 4-5 ของเรือสำราญ) สุดพิเศษ! ร่วมฟังคำบรรยาย ทำอย่างไรให้ มีโชคลาภ เทคนิคเสริมดวง เพิ่มความปังของแต่ละราศี กับ อ.คชา ชินบัญญัติ พร้อมเคล็ดลับ การไหว้เจ้าขอพร ให้ได้ผลดีที่สุด



!!! สุดเก๋ สำหรับ 2 ท่าน ผู้โชคดีจะได้ เชื่กดวง ตรงกับ อ.คชา บนเรือสำราญ (จับรางวัล ในช่วงเวลาการบรรยาย)

ค่ำ

รับประทานอาหารค่ำ ณ ห้องอาหารบนเรือสำราญ

ทุกท่านสามารถเข้ารับประทานอาหารตามรอบที่ได้มีเอกสารวางไว้ให้ในห้องพัก ท่านยังสามารถอิสระพักผ่อน หรือ เลือกใช้บริการพร้อมไปกับความเพลิดเพลินในกิจกรรมต่างๆ ที่ได้รับการคัดสรรไว้บนเรือสำราญ COSTA FIRENZE สุดพิเศษกับงานปาร์ตี้บนเรือ THEME SUPERSTAR PARTY



วันที่สาม

ฟูหมี่ เวียดนาม

เช้า รับประทานอาหารเช้า ณ ห้องอาหารของเรือสำราญ COSTA FIRENZE

07.00 น. เรือสำราญ COSTA FIRENZE จอดทอดสมอท่าเรือฟูหมี่ (Phu My) เทียบท่าสามารถลงเรือท่องเที่ยวได้เลย

\*\*\* อิสระให้ท่านเลือกซื้อทัวร์เสริมบนฝั่งที่ทางเรือมีบริการ\*\*\*



เที่ยง

รับประทานอาหารเที่ยง ณ ห้องอาหารของเรือสำราญ COSTA FIRENZE

อิสระพักผ่อน หรือ เลือกใช้บริการพร้อมไปกับความเพลิดเพลินในกิจกรรมต่างๆ ที่ได้รับการคัดสรรไว้บนเรือสำราญ COSTA FIRENZE





คำ รับประทานอาหารคำ ณ ห้องอาหารของเรือสำราญ COSTA FIRENZE

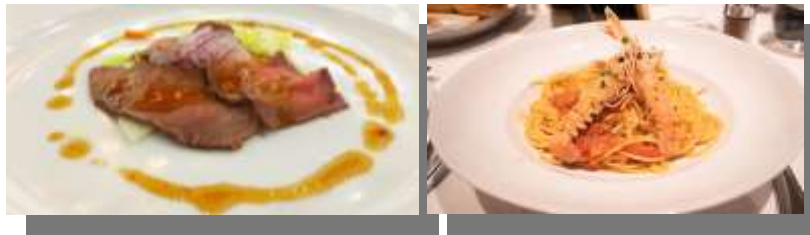

ปาร์ตี้บนเรือ THEME COLORFUL NIGHT PARTY

# COLORFUL NIGHT PARTY



วันที่	น่านน้ำสากล อีกระพักผ่อนบนเรือสำราญ
เช้า	รับประทานอาหารเช้า ณ ห้องอาหารของเรือ
เที่ยง	รับประทานอาหารเที่ยง ณ ห้องอาหารของเรือ
ค่ำ	รับประทานอาหารค่ำ ณ ห้องอาหารบนเรือสำราญ
	ทุกท่านสามารถเข้ารับประทานอาหารตามรอบที่ได้มี เอกสารวางไว้ให้ ในห้องพัก ท่านยังสามารถอิสระพักผ่อน หรือ เลือกใช้บริการพร้อมไป กับความเพลิดเพลินใน กิจกรรมต่างๆ ที่ได้รับการคัดสรรไว้บนเรือ สำราญ COSTA FIRENZE





ปาร์ตีบนเรือ THEME THAI STYLE



THAI

วันที่ทำ ทำเรือแหลมฉบัง - กรุงเทพฯ

เช้า รับประทานอาหารเช้า ณ ห้องอาหารของเรือสำราญ COSTA FIRENZE

08.00 น. เรือสำราญ COSTA FIRENZE เข้าเทียบท่าแหลมฉบังหลังเสร็จจากพิธีตรวจหนังสือเดินทาง ศุลกากร และรับ กระเป๋า สัมภาระการเดินทางแล้ว เดินทางกลับเข้าสู่ กรุงเทพฯ

สำหรับคณะท่านที่จองรถรับส่งไว้ มุ่งหน้ากลับสู่ กรุงเทพฯ พร้อมคณะ

Promotion อัฟเกรด Premium ชำระเพียง 1,000 บาท (จากปกติ 1,500) เฉพาะท่านที่ 1-2 เท่านั้น

โปรโมชั่น!! จอง และมัดจำ เพียง 3,000 บาท ต่อท่าน ภายใน 30 พ.ย. 63 เพื่อรักษาลิทธิโปรโมชั่น ฟรี 2 ต่อ

3. ฟรี Credit On Board แทนเงินสดไว้ใช้จ่ายบนเรือ ห้องละ 50-100 USD ทันที

4. ฟรี บริการรถรับ-ส่ง กรุงเทพฯ (สวนจุฬา 100 ปี)-ท่าเรือแหลมฉบัง-กรุงเทพฯ (สวนจุฬา 100 ปี)

อัตราค่าบริการ ต่อท่าน (งดแถมกระเป๋า) วันที่ 25-29 พฤศจิกายน 2564

หากสถานการณ์โควิดดีขึ้นก่อนกำหนด อาจขยับวันเดินทางเป็น วันที่ 11-15 เมษายน 2564

ประเภทห้องพักบนเรือ COSTA FIRENZE	ผู้ใหญ่ท่านละ พัก 2 ท่านต่อห้อง	พักเดี่ยว	พักท่านที่ 3-4 สำหรับเด็กอายุ 4-12 ปี	พักท่านที่ 3-4 สำหรับผู้ใหญ่
Inside Classic	10,999	20,999	4,500	7,500
INSIDE PREMIUM	11,999			
Oceanview Classic	12,999	22,999		
OCEANVIEW PREMIUM	13,999			
Balcony Classic	16,999	-----		
BALCONY PREMIUM	17,999			





ประเภทห้องพักผ่อนเรือ SUITE & STAR CABINS	ผู้ใหญ่ท่านละ พัก 2 ท่านต่อห้อง	พักเดี่ยว	พักท่านที่ 3-4 สำหรับเด็กอายุ 4-12 ปี	พักท่านที่ 3-4 สำหรับผู้ใหญ่
INSIDE	14,999	-----		
BALCONY	20,999	-----	5,500	8,500
MINI SUITE	25,999	-----	7,500	11,500
SUITE	30,999	-----		

อัตรานี้เป็นราคาเริ่มต้น อาจเปลี่ยนแปลงได้เนื่องจากการปรับของอัตราแลกเปลี่ยนเงินต่างประเทศ,  
การเรียกเก็บเซอร์ชาร์จจากทางเรือฯ

ไม่รวมค่าภาษีท่าเรือ ท่านละ 4,900 บาท - ค่าทิปพนักงานบนเรือ พักห้อง Inside, Oceanview, Balcony  
ผู้ใหญ่ ท่านละ 62 USD และ เด็กอายุระหว่าง 3-13ปี ท่านละ 31 USD (ชำระวันสุดท้ายบนเรือ)

และพักห้อง Mini Suite, Suite ผู้ใหญ่ ท่านละ 74 USD, เด็ก อายุระหว่าง 3-13 ปี ท่านละ 37 USD (ชำระวันสุดท้ายบนเรือ)

เด็กทารกอายุ 6 เดือน ขึ้นไป แต่ไม่เกิน 3 ปี ต้องเป็นท่าน 3-4 ของห้องพักเท่านั้น ชำระค่าบริการท่านละ 6,900 บาท

### สิทธิประโยชน์ STAR CABINS

1. มีผู้ช่วยส่วนตัวตลอด 24 ชั่วโมง
2. สูดพิเศษโซนรับประทานอาหารเฉพาะผู้ที่พักห้องแบบ SUITE & STAR เท่านั้น
3. รับสิทธิในการเข้าใช้ Della MODA LOUNGE แบบไม่จำกัด
4. ต้อนรับอย่างอบอุ่นด้วยผลไม้ ภายในห้องพักของท่าน และ บริการน้ำดื่มฟรี 2 ขวดในห้องพัก เฉพาะคืนแรก
5. มีชนิดความนุ่มของหมอนให้ท่านเลือก สำหรับห้องพักนี้เท่านั้น

ข้อความสำคัญ หากเกิดปัญหาในการเดินทางครั้งนี้ สำหรับเหตุการณ์ที่ไม่สามารถควบคุมได้ เช่น การเปิดท่าเรือ โรคระบาด หรือ  
เหตุผลอื่นๆ หากผู้โดยสารไม่สามารถเดินทางได้ ทางบริษัทฯ ยินดีคืนเงินทั้งหมดที่ได้มีการชำระเงินมาให้กับทางบริษัทฯ



บริการรับจัดทัวร์ใน และนอกประเทศ แบบคณะส่วนตัว สอบถามได้ที่ 0 2116 6395





### ชนิดและประเภทห้องพัก บนเรือ COSTA FIRENZE

#### Oceanview Classic (EC)

Deck 1

#### Oceanview Premium (EP)

Deck 1, Deck 2, Deck 3, Deck 6, Deck 7, Deck 9,  
Deck 10, Deck 11, Deck 14

\*\*\*\*\*

#### Balcony Classic (BC)

Deck 2

#### Balcony Premium (BP)

Deck 5, Deck 6, Deck 7, Deck 8, Deck 9, Deck  
10, Deck 11, Deck 12, Deck 14

\*\*\*\*\*

#### Mini-Suite

Deck 6, Deck 7, Deck 8

#### Suite

Deck 7, Deck 9, Deck 11, Deck 14

#### การชำระเงิน

1. กรุณาชำระค่ามัดจำทัวร์ 3,000 บาท/ท่าน ภายใน 2 วันทำการนับจากวันจอง พร้อมส่งสำเนาบัตรประชาชน (ที่สะกดชื่อ และนามสกุลภาษาอังกฤษ เพื่อใช้ออกตั๋วเครื่องบิน, นำส่งประกันการเดินทาง) และหลักฐานโอนเงินมาได้ที่ Fax 0 2116 6423
2. ค่าทัวร์ส่วนที่เหลือชำระภายในเดือนกุมภาพันธ์ 2564 และชำระค่าภาษีท่าเรือ ภายใน เมษายน 2564

**กรณีจองทัวร์ล่วงหน้าหลัง 28 ก.พ. 64 โปรดชำระค่าทัวร์ยอดเต็มจำนวน**

#### อัตราค่าบริการนี้รวม

- ห้องพับบนเรือสำราญ 4 คืน (ตามแบบห้องพักที่ท่านได้ทำการชำระเงินมา)
- อาหารบนเรือสำราญ, กิจกรรม และความบันเทิงบนเรือสำราญ ตามที่ทางเรือสำราญ กำหนดว่ารวมอยู่ในราคาทัวร์แล้วเท่านั้น
- ค่ารถโค้ชปรับอากาศ รับ-ส่ง จาก กรุงเทพฯ-ท่าเรือแหลมฉบัง ไป-กลับ เฉพาะท่านที่จองในช่วงโปรโมชั่นที่ทางบริษัทฯ กำหนดไว้เท่านั้น
- เจ้าหน้าที่บริษัทฯ คอยอำนวยความสะดวกตลอดการเดินทาง
- ค่าประกันการเดินทางตามกรมธรรม์ ตามพระราชบัญญัติการท่องเที่ยว (ตามกรมธรรม์) วงเงินท่านละ 1,000,000 บาท
- ค่ารักษาพยาบาล(ตามกรมธรรม์) ภายในวงเงินท่านละ 500,000 บาท ( ลูกค้ำสำรองจ่าย และทำเบิกคืนภายหลังได้ )

**ค่าทิปพนักงานบนเรือสำราญ ตลอดการเดินทาง 5 วัน ซึ่งเป็นธรรมเนียมสำหรับการล่องเรือสำราญ ในส่วนนี้ลูกค้า  
ต้องไปชำระเองบนเรือและจะถูกชาร์ตเข้าไปใน Cruise Card โดยอัตโนมัติ**

**\*\*\*\*\* หมายเหตุ สำหรับทัวร์เสริมบนฝั่งสามารถซื้อเพิ่มเติมบนเรือได้เลย \*\*\*\*\***







### อัตรานี้ไม่รวม

- ค่าทิปพนักงานบนเรือ (เป็นอัตราที่กำหนดไว้ ณ. วันที่ 01 สิงหาคม 2563)  
สำหรับห้องพักแบบ INSIDE / OCEANVIEW / BALCONY  
ผู้ใหญ่ ท่านละ 62 USD / เด็ก (อายุระหว่าง 3 ปีขึ้นไป-13ปี) ท่านละ 31 USD (ชำระวันสุดท้ายบนเรือ)  
สำหรับห้องพักแบบ MINI SUITE / SUITE  
ผู้ใหญ่ ท่านละ 74 USD / เด็ก (อายุระหว่าง 3 ปีขึ้นไป-13 ปี) ท่านละ 37 USD (ชำระวันสุดท้ายบนเรือ)
- ค่าภาษีท่าเรือ ท่านละ 4,900 บาท
- ค่าทัวร์เสริมบนฝั่งตามเมืองต่างๆ ที่เรือสำราญจอด
- อาหารพิเศษที่ท่านสั่งเพิ่มเติมกับทางเรือ และ ค่าแพ็คเกจน้ำดื่มบนเรือสำราญ
- ค่าภาษีมูลค่าเพิ่ม 7 เปอร์เซ็นต์ และภาษีหัก ณ ที่จ่าย 3 เปอร์เซ็นต์ (กรณีต้องการใบเสร็จเต็มรูปแบบโปรดแจ้งเมื่อทำการจองทัวร์)
- ค่าทำหนังสือเดินทาง, ค่าวีซ่าสำหรับชาวต่างชาติ
- ค่าใช้จ่ายส่วนตัวอื่นๆ เช่น ค่าช้อปปิ้ง ค่าโทรศัพท์ ค่าเครื่องดื่ม ฯลฯ

### การยกเลิก

- ยกเลิก 60 วันทำการก่อนการเดินทาง จะเสียค่าปรับการยกเลิกจำนวน 10,000 บาท ต่อท่าน
- ยกเลิก 45 วันทำการก่อนการเดินทาง จะเสียค่าปรับการยกเลิกจำนวน 15,000 บาท ต่อท่าน
- ยกเลิกน้อยกว่า 45 วันทำการก่อนการเดินทาง ทางบริษัทฯ ขอสงวนสิทธิ์ไม่คืนเงินมัดจำทั้งหมด
- ในทุกกรณีสามารถเปลี่ยนชื่อผู้เดินทางได้ ก่อนการเดินทาง 15 วันทำการ แต่อาจมีค่าใช้จ่ายเพิ่มเติมในการเปลี่ยนชื่อ ขึ้นอยู่กับเงื่อนไขของทางเรือสำราญ

### หมายเหตุ :

- กรณีที่เจ้าหน้าที่ตรวจคนเข้าเมืองไม่อนุญาตให้ผู้เดินทางเข้าหรือออกประเทศ ทางบริษัทฯ ไม่สามารถคืนค่าทัวร์ให้ได้
- ระหว่างการเดินทางท่องเที่ยว หากท่านไม่ใช้บริการใดๆ ไม่ว่าทั้งหมดหรือบางส่วน ทางบริษัทฯ จะถือว่าท่านสละสิทธิ์และไม่สามารถขอคืนค่าบริการได้
- บริษัทฯ ขอสงวนสิทธิ์ที่จะไม่รับผิดชอบค่าใช้จ่ายใดๆ อันเกิดจากเหตุสุดวิสัย เช่น อุบัติเหตุ ภัยธรรมชาติ การนัดหยุดงาน การก่อการจลาจล การถูกปฏิเสธไม่ให้เข้าหรือออกนอกประเทศ เป็นต้น
- รายการอาจจะมีการเปลี่ยนแปลงตามความเหมาะสม เนื่องจาก การเปลี่ยนแปลงเวลาการเดินทางของเรือสำราญ หรือ ปรับเปลี่ยนตารางการเดินทาง เหตุการณ์ทางการเมืองและภัยธรรมชาติ ฯลฯ บริษัทฯ จะคำนึงถึงความสะดวกของผู้เดินทางเป็นสำคัญ

โปรดตรวจสอบหนังสือเดินทางของท่านว่ามีอายุการใช้งานอย่างน้อย 6 เดือน

นับจากวันที่ท่านต้องเดินทาง กรณีอายุหนังสือเดินทางน้อยกว่า 6 เดือนนับจากวันที่เดินทาง

ควรรีบทำเล่มหนังสือเดินทางใหม่ และส่งสำเนาหน้าหนังสือเดินทางมาให้กับทางบริษัทฯ อีกครั้ง หากมีการผิดพลาด หรือท่านไม่สามารถเดินทางได้เนื่องจาก หนังสือเดินทางของท่านอายุใช้งานน้อยกว่าที่กำหนด ทางบริษัทฯ จะไม่รับผิดชอบใดๆ ทั้งสิ้น





## เพื่อการเดินทางอย่างอุ่นใจ หรือ เพื่อคนที่เรารัก..ด้วยประกันการเดินทางเสริมที่เพิ่มความคุ้มครองได้มากขึ้น...

ความคุ้มครอง / Coverage	จำนวนเงินความคุ้มครอง / Sum Insured							
	เดินทางทั่วโลก / Worldwide Plus				เดินทางในเอเชีย / Asia Plus			
	Basic	Silver	Gold	Platinum	Basic	Silver	Gold	Platinum
1. การประกันภัยอุบัติเหตุส่วนบุคคล อ.บ.1* / Personal Accident Benefit	2,000,000	2,000,000	3,000,000	5,000,000	1,000,000	2,000,000	3,000,000	5,000,000
2. ค่ารักษาพยาบาลจากอุบัติเหตุและสุขภาพ / Medical Expenses	2,000,000	2,000,000	3,000,000	5,000,000	2,000,000	2,000,000	3,000,000	5,000,000
2.1 การรักษาพยาบาลต่อเนื่องในประเทศไทย** / Follow-up treatment in Thailand	50,000	200,000	300,000	500,000	50,000	200,000	300,000	500,000
2.2 การรับการรักษาพยาบาลครั้งแรกในประเทศไทย*** / Medical treatment in Thailand	100,000	200,000	300,000	500,000	100,000	200,000	300,000	500,000
3. การเคลื่อนย้ายฉุกเฉินและการส่งศพกลับประเทศ / Evacuation and repatriation	2,000,000	2,000,000	3,000,000	5,000,000	2,000,000	2,000,000	3,000,000	5,000,000
4. การบริการความช่วยเหลือทางการแพทย์ฉุกเฉิน / Emergency Medical Assistance								
4.1 การเยี่ยมผู้เอาประกันภัยในต่างประเทศ / Compassionate visit	X	Actual Cost	Actual Cost	Actual Cost	X	Actual Cost	Actual Cost	Actual Cost
4.2 การส่งตัวผู้เยาว์กลับประเทศ / Return of minor	X	Actual Cost	Actual Cost	Actual Cost	X	Actual Cost	Actual Cost	Actual Cost
4.3 การค้นหา การช่วยชีวิต และการกู้ภัย / Search, rescue and recovery	250,000	250,000	250,000	250,000	250,000	250,000	250,000	250,000
5. การยกเลิกการเดินทาง / Trip cancellation	10,000	10,000	100,000	100,000	10,000	10,000	100,000	100,000
6. การลดจำนวนวันเดินทาง / Trip curtailment	X	X	100,000	100,000	X	X	100,000	100,000
7. ความสูญเสียบรรยากาศหรือความเสียหายของสัมภาระในการเดินทาง / Loss or damage of personal baggage	10,000	10,000	50,000	50,000	10,000	10,000	50,000	50,000
8. การล่าช้าของการเดินทาง / Cover of delay								
8.1 การล่าช้าของระบบขนส่งมวลชน / Delays in means of public transport	X	2,000	10,000	20,000	X	2,000	10,000	20,000
8.2 การล่าช้าของสัมภาระ / Delayed collection of baggage	X	2,000	20,000	20,000	X	2,000	20,000	20,000
8.3 การจับโดยสลัดอากาศ / Hijack	X	X	50,000	50,000	X	X	50,000	50,000
8.4 การพลาดต่อเที่ยวบิน / Missed connection - flight	X	2,000	10,000	20,000	X	2,000	10,000	20,000
9. การสูญหายของหนังสือเดินทาง / Loss of passport	X	X	5,000	5,000	X	X	5,000	5,000
10. ความรับผิดต่อบุคคลภายนอก / Personal legal liability	X	1,000,000	2,000,000	5,000,000	X	1,000,000	2,000,000	5,000,000
11. ความรับผิดส่วนแรกสำหรับรถเช่า / Rental car excess	X	X	10,000	20,000	X	X	10,000	20,000
12. ความคุ้มครองกีฬาอล์ฟ / Golf extension	X	X	X	20,000	X	X	X	20,000
13. เงินชดเชยรายได้ระหว่างรักษาตัวในโรงพยาบาลต่างประเทศ / Overseas hospitalization benefit	X	1,000 per day max	2,000 per day max	3,000 per day max	X	1,000 per day max	2,000 per day max	3,000 per day max
		10,000	20,000	30,000		10,000	20,000	30,000

### หมายเหตุ

\* อ.บ. 1 หมายถึง การเสียชีวิต การสูญเสียอวัยวะ สายตา หรือทุพพลภาพถาวร สิ้นเชิงจากอุบัติเหตุ / Loss of, dismemberment, loss of sight or total permanent disability.

\*\* ข้อ 2.1 \*\*\* ข้อ 2.2 บริษัทจะจ่ายค่าใช้จ่าย สำหรับการรักษาพยาบาลที่เกิดขึ้นในระยะเวลา 7 วันแรก จากการเดินทางกลับประเทศไทย / 2.1, 2.2 The company shall pay such costs incurred within 7 days of the return to Thailand.





ประกันภัยการเดินทางต่างประเทศพลัส (เดินทางทั่วโลก / เดินทางเอเชีย)

จำนวนวันเดินทาง (วัน) Trip Duration (Days)	เดินทางทั่วโลก / Worldwide Plus				เดินทางในเอเชีย / Asia Plus			
	Basic	Silver	Gold	Platinum	Basic	Silver	Gold	Platinum
แผนรายเที่ยว / Single-Trip								
1-4	300	334	600	990	200	290	470	688
5-6	350	450	715	1,290	240	300	595	999
7-8	370	500	990	1,772	280	427	690	13,000
9-10	399	600	1,230	1,996	340	597	850	1,600
11-15	600	790	1,590	2,750	450	767	1,150	2,150
16-22	849	1,275	2,210	3,370	524	937	1,650	2,795
23-31	9,999	1,600	2,680	3,993	628	1,108	2,030	3,300
32-45	1,530	2,090	3,200	5,674	770	1,364	2,450	4,325
46-60	1,950	2,500	3,850	6,180	907	1,620	2,995	5,226
61-75	2,300	3,340	4,900	7,910	1,220	2,215	3,775	6,450
76-94	2,500	3,843	5,500	9,390	1,475	2,641	4,200	7,500
95-105	3,500	4,467	7,490	11,145	1,975	2,962	5,720	9,990
106-121	4,100	5,090	8,400	12,900	2,350	3,371	6,450	11,100
122-151	5,200	6,345	10,250	15,895	2,775	4,016	7,950	13,740
152-182	6,500	7,599	12,530	18,890	3,260	4,922	9,775	15,975
แผนรายปี เดินทางไม่จำกัดครั้ง แต่ครั้งไม่เกินจำนวนวันที่ระบุ / Annual Multi-Trip, max length per trip ass per pland Selected								
Annual (max 31 dats)	2000	2450	4000	5700	1200	1992	2850	4400
Annual (max 60 dats)	2500	3120	4800	7400	1600	2591	3700	6400
Annual (max 90 dats)	3600	4225	5800	10000	1900	3200	5000	8700
Annual (max 120 dats)	5750	6427	9000	13990	2650	4038	7100	12210
Annual (max 365 dats)	15500	19000	26200	44000	5925	10785	22000	35150

\* เบี้ยประกันภัยข้างต้น สำหรับผู้เอาประกันภัยไม่เกิน 75 ปี รวมภาษีอากรแสตมป์แล้ว / Premium shown is for insured up to 75 yrs of age includes tax and stamp.

\* สำหรับผู้เอาประกันภัยที่มีอายุ 76 ปีขึ้นไป เบี้ยประกันภัยจะเพิ่มขึ้นเป็น 2 เท่าของเบี้ยประกันภัยที่ระบุในตาราง / For insured 76 yrs and above, premium will be two times the amount shown in the table.

ความคุ้มครองพิเศษ / Special Coverages

**คุ้มครองค่ารักษาสูงสุดถึง 5,000,000 บาท**

- คุ้มครองค่ารักษาพยาบาลจากอุบัติเหตุและเจ็บป่วย
- Covers medical expenses from injuries and illness up to 5,000,000 Baht.

**รักษาฟัน 16,000 บาท**

- คุ้มครองค่ารักษาพยาบาลทันตกรรมเพื่อความเจ็บปวดที่ต่างประเทศ ได้ถึง 16,000 บาท
- Dental treatment cover for relief of pain up to 16,000 baht.

**ไม่ต้องสำรองจ่าย รักษาได้ทุก สม.**

- คุ้มครองค่ารักษาพยาบาลทั้ง IPD, OPD
- Free choice of hospital. • Covers medical expenses for inpatient and outpatient treatment.

**คุ้มครองกีฬาเสี่ยงภัย**

- คุ้มครองค่ารักษาพยาบาลจากบาดเจ็บจากกิจกรรมเสี่ยงภัย เช่น ดำน้ำ เล่นสกี เจ็ตโบ๊ท บันจี้จัมพ์
- Coverage includes medical expenses for injuries from certain high-risk sports such as diving, skiing, or bungee jumping.

**ไม่จำกัดอายุ**

- ไม่จำกัดอายุผู้ทำประกันภัย • No age limit

**ช่วยเหลือ 24 ชั่วโมง**

- ศูนย์บริการช่วยเหลือเป็นภาษาอังกฤษตลอด 24 ชั่วโมง
- 24 hours. Worldwide emergency call center

สนใจ “ประกันภัยการเดินทางทั่วโลก” โปรดแจ้งเจ้าหน้าที่ ผู้ดูแลการจองทัวร์ ล่วงหน้าก่อนเดินทาง ไม่น้อยกว่า 1 สัปดาห์ และกรุณาชำระค่าประกันภัยการเดินทาง ยอดเต็มจำนวน หลังจากส่งรายชื่อผู้เอาประกันภัยแล้ว



ชื่อประกันภัย โทร 0 2116 6395 (auto)

