สุโขทัย เทศกาลเผาเทียนเล่นไฟลอยกระทง 2 วัน 1 คืน

โดยรถตู้ปรับอากาศ

ศาลสมเด็จพระนเรศวร - วัดพระศรีรัตนมหาธาตุ(พระพุทธชินราช) - วัดศรีชุม
อุทยานประวัติศาสตร์สุโขทัย(เทศกาลลอยกระทง) - อุทยานประวัติศาสตร์ศรีสัชนาลัย - วัดนางพญา
วัดช้างล้อม - วัดเจดีย์เจ็ดแถว - วัดมหาธาตุ - วัดพิพัฒน์มงคล

ไม่รวม ค่าทิปไกด์ คนขับรถ พนักงานยกกระเป๋า

เพื่อประโยชน์ของผู้เดินทาง โปรดศึกษาเงื่อนไขการจองทัวร์ และการยกเลิกทัวร์ ที่ระบุในรายการ
ทั้งหมดหลังจากท่านทำการจองทัวร์แล้ว ทางบริษัทฯจะถือว่าท่านเข้าใจ และพร้อมปฏิบัติตามเงื่อนไขดังกล่าว

สรุปการเดินทางโดยย่อ	
วันที่1	กรุงเทพฯ(สนามบินดอนเมือง) - ศาลสมเด็จพระนเรศวร - วัดพระศรีรัตนมหาธาตุ – อุทยานประวัติศาสตร์สุโขทัย - ร่วมงานประเพณีเผาเทียนเล่นไฟ
วันที่2	อุทยานประวัติศาสตร์ศรีสัชนาลัย - วัดพิพัฒน์มงคล - เดินทางกลับ - กรุงเทพฯ(สนามบินดอนเมือง)

วันแรก กรุงเทพฯ - ศาลสมเด็จพระนเรศวร - วัดพระศรีรัตนมหาธาตุ(พระพุทธชินราช) - วัดศรีชุม - อุทยานประวัติศาสตร์สุโขทัย(เทศกาลลอยกระทง)

05.00 น. คณะพร้อมกัน ณ **จุดนัดหมาย** โดยมีเจ้าหน้าที่คอยให้การต้อนรับ เพื่อความปลอดภัยในการท่องเที่ยวและเป็นไปตามมาตรฐาน SHA เจ้าหน้าที่จะทำการตรวจวัดอุณหภูมิของลูกค้าเพื่อคัดกรองก่อนขึ้นรถ บนรถจะมีแอลกอฮอล์เจลล้างมือให้บริการ

05.30 น. นำท่านเดินทางสู่จังสุโขทัย ระหว่าทางบริการอาหารว่าง **(มื้อที่1)**

11.00 น. เดินทางถึง จังหวัดพิษณุโลก นำท่านกราบสักการะ **ศาลสมเด็จพระนเรศวร** เขตพระราชวังจันทร์ สถานที่ประสูติของสมเด็จพระนเรศวรมหาราช

กลางวัน รับประทานอาหารกลางวัน **(มื้อที่2)**

บ่าย นำท่านเข้าชม **วัดพระศรีรัตนมหาธาตุ** ขอพร **พระพุทธชินราช** พระคู่บ้านคู่เมืองของชาวพิษณุโลก และถือว่าเป็นพระพุทธรูปที่มีความงดงามมากที่สุดองค์หนึ่งของไทย

15.00น. นำท่านเดินทางเข้าสู่ **อุทยานประวัติศาสตร์สุโขทัย** นำท่านเข้าชม อุทยานประวัติศาสตร์สุโขทัย เมืองแห่งมรดกโลก ชมโบราณสถาน และชมความเจริญรุ่งเรืองของเมืองสุโขทัย ที่ยังคงเหลือเค้าโครงให้คนรุ่นหลังได้ศึกษา และยังเป็นเมืองแห่งความภาคภูมิใจของชาวไทย

17.00น. นำท่านเช็คอินเข้าสู่ที่พัก

เย็น รับประทานอาหารเย็น **(มื้อที่3)**

นำท่านเดินทางเข้าสู่ **อุทยานประวัติศาสตร์สุโขทัย** นำท่านร่วมงานประเพณีเผาเทียนเล่นไฟ เชิญท่านร่วมรอยกระทง อิสระตามอัฒธยาศัย

22.00 น. พร้อมกันที่จุดนัดหมายนำทุกท่านเดินทางกลับเข้าสู่โรงแรมที่พัก พักผ่อนตามอัธยาศัย

วันที่สอง อุทยานประวัติศาสตร์ศรีสัชนาลัย - วัดนางพญา - วัดช้างล้อม - วัดเจดีย์เจ็ดแถว วัดมหาธาตุ - วัดพิพัฒน์มงคล

เช้า รับประทานอาหารเช้า ณ ห้องอาหารโรงแรม **(มื้อที่4)**

นำท่านเดินทางสู่ศรีสัชนาลัย

09.00 น. นำทานเดินทางไป **อุทยานประวัติศาสตร์ศรีสัชนาลัย** ชมโบราณสถาน และ โบราณวัตถุต่างๆ มากมาย **วัดนางพญา วัดช้างล้อม วัดเจดีย์เจ็ดแถว วัดมหาธาตุ**

10.00 น. นำท่านเดินทางไปยัง **วัดพิพัฒน์มงคล** อ.ทุ่งเสลี่ยม จ.สุโขทัย

วัดพิพัฒน์มงคล เป็นวัดสำคัญวัดหนึ่งของจังหวัดสุโขทัย เดิมเป็นวัดร้างกลางทุ่งนาสันนิษฐานว่า เป็นวัดมาก่อนประมาณ 700 ปี ไม่มีหลักฐานทางประวัติศาสตร์ แต่พบรากฐานอุโบสถ เจดีย์โบราณ จมอยู่ใต้พื้นดินลึกลงไปกว่า 1.50 เมตรตรงใจกลางวัดในปัจจุบัน วัดนี้เป็นวัดที่รู้จักกันดีทั้งประเทศเลยไปจนถึงต่างประเทศ และยังเป็นแหล่งสถานที่ศึกษาเชิงพระพุทธศาสนา และสถานที่ท่องเที่ยวทางธรรมชาติ โดยมีหลวงพ่อพระครูวรคุณประยุต พระอาจารย์พิพัฒน์มงคล เจ้าอาวาสและเจ้าคณะอำเภอทุ่งเสลี่ยม ผู้ก่อตั้งสร้างวัดและได้พัฒนาถาวรวัตถุต่างๆ ที่จัดเป็นเอกลักษณ์วิจิตรเชิงศิลปะโบราณทรงไทยล้านนาขึ้นเป็นจำนวนมากในวัดแห่งนี้ รวมทั้งพระพุทธรูปทองคำศิลปะสมัยกรุงสุโขทัยที่ประดิษฐานและสร้างชื่อเสียงโด่งดังมาควบคู่กับวัดและ จ.สุโขทัย ยาวนานกว่า 26 ปี ถือเป็น

สมควรแก่เวลานำท่านเดินทางกลับ

กลางวัน รับประทานอาหารกลางวัน **(มื้อที่ 5)**

บ่าย นำท่านเดินทางสู่กรุงเทพฯ

20.00 น. เดินทางกลับถึง กรุงเทพฯ โดยสวัสดิภาพ พร้อมกับภาพความประทับใจ

อัตราค่าบริการ **ต่อท่าน งดแถมกระเป๋า**	**ราคาท่านละ**
23-24 ต.ค. 63	**4,900 บาท**
31ต.ค.-1พ.ย.63	**4,900 บาท**
พักเดี่ยว เพิ่ม 1,500	

คำแนะนำ สำหรับผู้เดินทางที่ไม่ได้อยู่จังหวัดกรุงเทพที่ทริปเดินทาง และ/หรือ จำเป็นต้องซื้อตั๋วเครื่องบิน หรือการเดินทางรูปแบบอื่นๆ มายังจุดนัดพบที่ทริปเดินทาง ก่อนออกตั๋วเครื่องบิน ภายในประเทศ / ระหว่างประเทศ หรือซื้อตั๋วรถไฟ หรือซื้อตั๋วรถโดยสาร ฯลฯ หรือมีการจองห้องพัก ล่วงหน้าก่อนวันเดินทางจริง ควรสอบถามยอดจองทัวร์ และตารางเวลาการเดินทางของทัวร์ที่ท่านจอง ที่แน่นอนจากเจ้าหน้าที่เป็นลายลักษณ์อักษร เพื่อเป็นการป้องกัน มิให้เกิดข้อผิดพลาดขึ้นกับท่านในภายหลัง

ทั้งนี้ ทางบริษัทขอสงวนสิทธิ์ไม่รับผิดชอบค่าใช้จ่ายที่อาจเกิดขึ้น หากท่านได้มีการจองการเดินทางดังกล่าวมายังจุดนับพบที่ทริปเดินทาง โดยยังไม่ได้รับการยืนยันเป็นลายลักษณ์อักษรจากทางบริษัทฯ

อัตรานี้เป็นราคาเริ่มต้น อาจเปลี่ยนแปลงได้เนื่องจากการเรียกเก็บเซอร์ชาร์จช่วงวันหยุดพิเศษของที่พัก, มีจำนวนผู้เดินทางไม่ถึงตามที่ระบุในรายการ ฯลฯ

หมายเหตุ (กรุณาอ่านายละเอียดทุกข้อหมายเหตุ)

1. รบกวนพิจารณาโปรแกรมการเดินทางให้ละเอียดก่อนทำการจอง
2. กรุณาปฏิบัตรตามที่เจ้าหน้าที่แนะนำ เพื่อเป็นไปตามมาตรฐาน SHA (มาตรฐานท่องเที่ยวปลอดภัยด้านสุขอนามัย) และเพื่อความปลอดภัยในการท่องเที่ยว
3. กรุณาจองล่วงหน้าก่อนเดินทางอย่างน้อย 7 วัน
4. บริษัทฯ ขอสงวนสิทธิ์ที่จะเลื่อนการเดินทาง หรือปรับราคาค่าบริการขึ้น หรือยกเลิกการเดินทาง ในกรณีที่มีผู้ร่วมคณะไม่ถึง 20 ท่าน โดยบริษัทจะแจ้งให้ผู้เดินทางทราบล่วงหน้า
5. กำหนดการนี้อาจเปลี่ยนแปลงได้ตามความเหมาะสมของหมู่คณะ เวลา สภาพการจราจร และสภาพภูมิอากาศในขณะนั้น โดยคำนึงถึงความปลอดภัยและประโยชน์ของผู้เดินทางเป้นสำคัญ
6. บริษัทขอสงวนสิทธิ์ยกเลิก หรือเลื่อนการเดินทาง ในกรณีที่ผู้เดินทางไม่ครบตามจำนวนที่กำหนด

อัตราค่าบริการทัวร์นี้รวม

1. รถบัสปรับอากาศ ท่องเที่ยวตามรายการ
2. ค่าธรรมเนียมสถานที่ท่องเที่ยว ตามที่ระบุในรายการทัวร์
3. พาหนะท้องถิ่น(ถ้ามี) ตามที่ระบุในรายการทัวร์
4. มัคคุเทศก์ ที่คอยดูแลและอำนวยความสะดวกตลอดการเดินทาง
5. ค่าประกันอุบัติเหตุในระหว่างการเดินทาง (ค่าประกันอุบัติเหตุคุ้มครองในระหว่างการเดินทาง วงเงินท่านละ 2,000,000 บาท , ค่ารักษาพยาบาลในกรณีที่เกิดจากอุบัติเหตุ วงเงินไม่เกินท่านละ 1,000,000 บาท ตามเงื่อนไขกรมธรรม์)

อัตราค่าบริการทัวร์นี้ไม่รวม

1. ค่าใช้จ่ายส่วนตัวอื่นๆ ที่นอกเหนือรายการทัวร์ที่ระบุ อาทิ ค่าอาหารและเครื่องดื่ม ค่ารักษาพยาบาล (ในกรณีที่เกิดจากการเจ็บป่วยด้วยโรคประจำตัว)

2. ค่าใช้จ่ายที่มีการเปลี่ยนแปลงรายการท่องเที่ยว ที่เกิดจากผู้เดินทางเอง
3. ค่าธรรมเนียมสถานที่ท่องเที่ยว สำหรับชาวต่างชาติที่ต้องชำระเพิ่ม อาทิ ค่าธรรมเนียมอุทยานแห่งชาติ
4. ค่าทิปมัคคุเทศก์ และพนักงานขับรถ จำนวน 300 บาท/ลูกค้า 1 ท่าน
5. ค่าภาษีมูลค่าเพิ่ม 7% และค่าภาษีหัก ณ ที่จ่าย 3% (เฉพาะในกรณีที่ต้องการใบกำกับภาษีเท่านั้น) (กรณีต้องการ รบกวนแจ้งก่อนทำการชำระเงิน)

เพื่อประโยชน์ของผู้เดินทาง โปรดศึกษาเงื่อนไขการจองทัวร์ และการยกเลิกทัวร์ ที่ระบุในรายการทั้งหมดหลังจากท่านทำการจองทัวร์แล้ว ทางบริษัทฯจะถือว่าท่านเข้าใจ และพร้อมปฏิบัติตามเงื่อนไขดังกล่าว

เงื่อนไขการจองและสำรองที่นั่ง

1.กรุณาชำระค่าทัวร์ยอดเต็มจำนวน ภายใน 2 วันทำการนับจากวันจอง พร้อมส่งสำเนาบัตรประชาชน (ที่สะกดชื่อ และนามสกุลภาษาอังกฤษ เพื่อใช้นำส่งประกันการเดินทาง) และหลักฐานโอนเงินมาได้ที่ Fax 0 2116 6423

การยกเลิกการเดินทาง

1.เมื่อท่านตกลงชำระค่าทัวร์กับทางบริษัทฯแล้ว ทางบริษัทฯถือว่าท่านรับทราบและยอมรับ เงื่อนไขและข้อตกลงทั้งหมดทุกข้อแล้ว ทางบริษัทขอสงวนสิทธิ์ไม่คืนค่าใช้จ่ายทั้งหมด ในทุกกรณี

ข้อแนะนำสำหรับการเดินทาง ในช่วงภาวะ โควิท 19

มาตรการการบริการบนรถบริการ

1.สมาชิกต้องใส่หน้ากากอนามัยตลอดการเดินทาง

2.ก่อนขึ้น-ลงรถทุกครั้ง ทางบริษัทจะมีมาตรการ วัดไข้ และ ล้างมือด้วยเจลแอลกอฮอล์บนรถงดใช้ห้องน้ำบนรถตลอดการเดินทาง

3.ประตูรถ เปิด-ปิด ประตูเดียว

4.กรุณากรอกรายละเอียดแบบฟอร์ม ต.ค-คค (ทางบริษัท ปริ้นแบบฟอร์มนี้ให้ทุกท่าน เมื่อท่านกรอกแล้วกรุณาส่งคืนให้จนท.บริการบนรถบริการ)

5.น้ำดื่ม/น้ำเปล่า แจกให้วันละ 1 ขวด

6.ทางบริษัทขออนุญาต งดแจกขนม-อาหารว่าง ระหว่างที่อยู่บนรถ

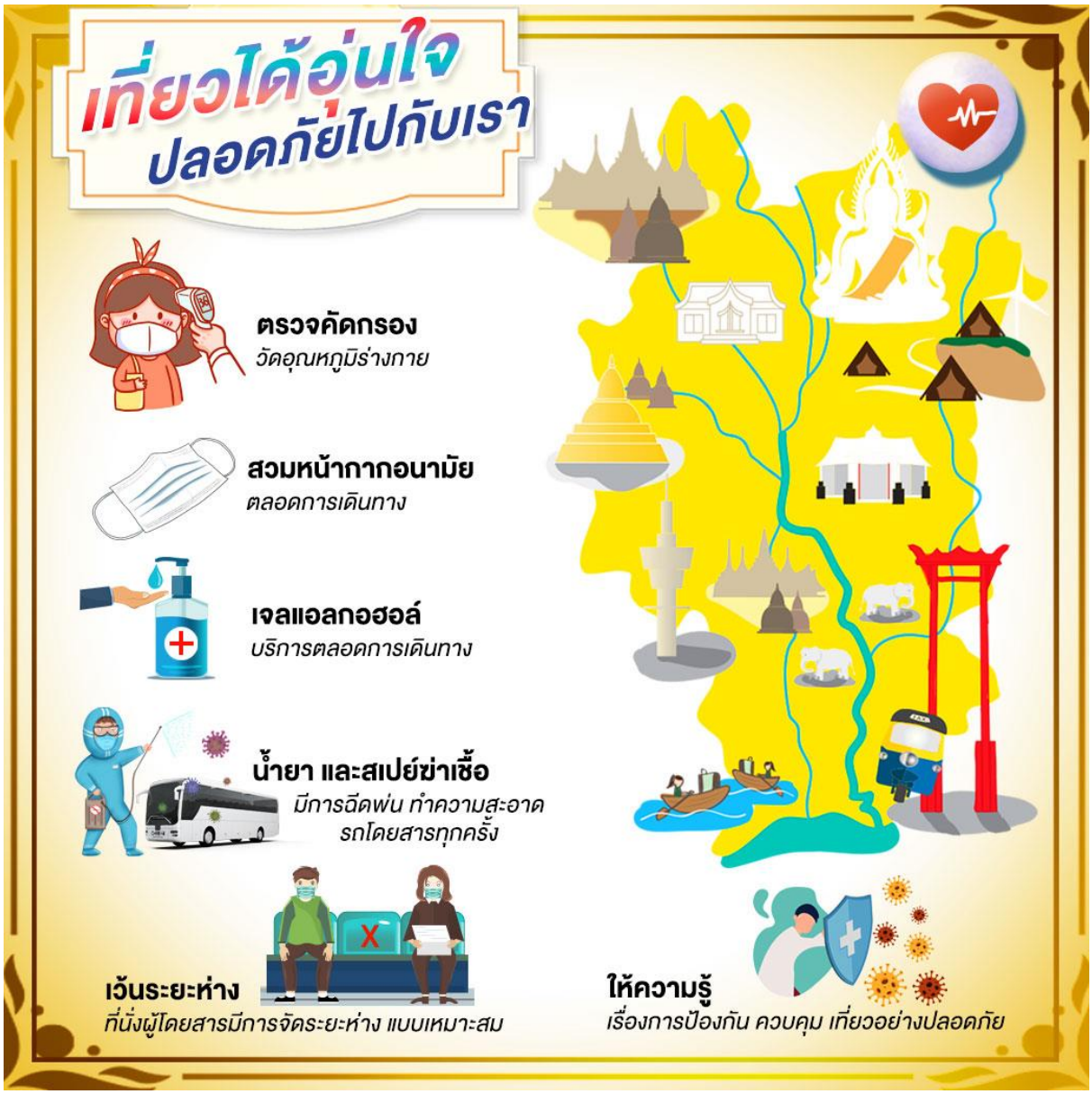
เที่ยวได้อุ่นใจ
ปลอดภัยไปกับเรา
ตรวจคัดกรอง
วัดอุณหภูมิร่างกาย
สวมหน้ากากอนามัย
ตลอดการเดินทาง
เจลแอลกอฮอล์
บริการตลอดการเดินทาง
น้ำยา และสเปย์ฆ่าเชื้อ
มีการฉีดพ่น ทำความสะอาด
รถโดยสารทุกครั้ง
เว้นระยะห่าง
ที่นั่งผู้โดยสารมีการจัดระยะห่าง แบบเหมาะสม
ให้ความรู้
เรื่องการป้องกัน ควบคุม เที่ยวอย่างปลอดภัย

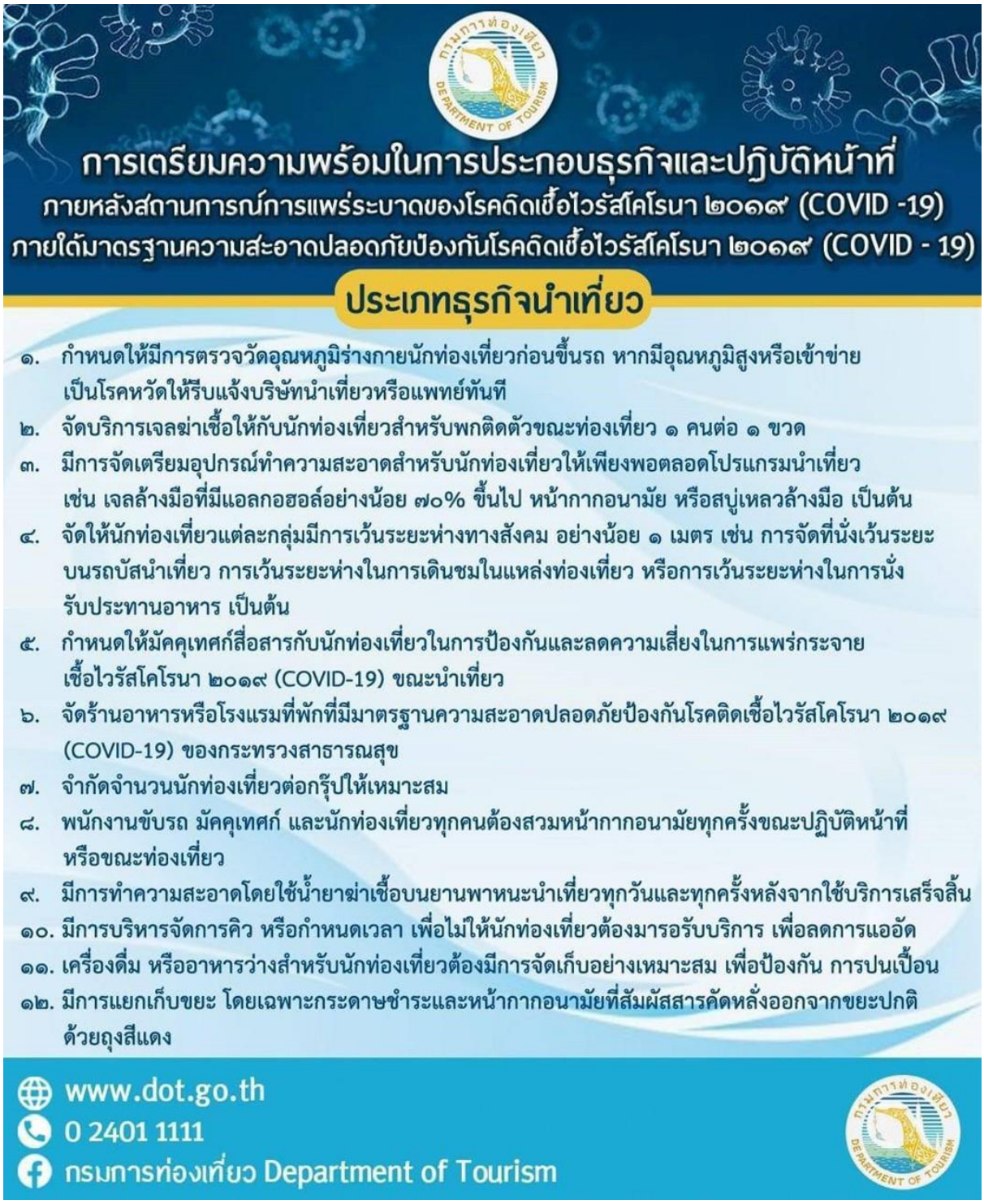
การเตรียมความพร้อมในการประกอบธุรกิจและปฏิบัติหน้าที่
ภายหลังสถานการณ์การแพร่ระบาดของโรคติดเชื้อไวรัสโคโรนา ๒๐๑๙ (COVID -19)
ภายใต้มาตรฐานความสะอาดปลอดภัยป้องกันโรคติดเชื้อไวรัสโคโรนา ๒๐๑๙ (COVID - 19)
ประเภทธุรกิจนำเที่ยว
๑. กำหนดให้มีการตรวจวัดอุณหภูมิร่างกายนักท่องเที่ยวก่อนขึ้นรถ หากมีอุณหภูมิสูงหรือเข้าข่ายเป็นโรคหวัดให้รีบแจ้งบริษัทนำเที่ยวหรือแพทย์ทันที
๒. จัดบริการเจลฆ่าเชื้อให้กับนักท่องเที่ยวสำหรับพกติดตัวขณะท่องเที่ยว ๑ คนต่อ ๑ ขวด
๓. มีการจัดเตรียมอุปกรณ์ทำความสะอาดสำหรับนักท่องเที่ยวให้เพียงพอตลอดโปรแกรมนำเที่ยว เช่น เจลล้างมือที่มีแอลกอฮอล์อย่างน้อย ๗๐% ขึ้นไป หน้ากากอนามัย หรือสบู่เหลวล้างมือ เป็นต้น
๔. จัดให้นักท่องเที่ยวแต่ละกลุ่มมีการเว้นระยะห่างทางสังคม อย่างน้อย ๑ เมตร เช่น การจัดที่นั่งเว้นระยะบนรถบัสนำเที่ยว การเว้นระยะห่างในการเดินชมในแหล่งท่องเที่ยว หรือการเว้นระยะห่างในการนั่งรับประทานอาหาร เป็นต้น
๕. กำหนดให้มัคคุเทศก์สื่อสารกับนักท่องเที่ยวในการป้องกันและลดความเสี่ยงในการแพร่กระจายเชื้อไวรัสโคโรนา ๒๐๑๙ (COVID-19) ขณะนำเที่ยว
๖. จัดร้านอาหารหรือโรงแรมที่พักที่มีมาตรฐานความสะอาดปลอดภัยป้องกันโรคติดเชื้อไวรัสโคโรนา ๒๐๑๙ (COVID-19) ของกระทรวงสาธารณสุข
๗. จำกัดจำนวนนักท่องเที่ยวต่อกรุ๊ปให้เหมาะสม
๘. พนักงานขับรถ มัคคุเทศก์ และนักท่องเที่ยวทุกคนต้องสวมหน้ากากอนามัยทุกครั้งขณะปฏิบัติหน้าที่หรือขณะท่องเที่ยว
๙. มีการทำความสะอาดโดยใช้น้ำยาฆ่าเชื้อบนยานพาหนะนำเที่ยวทุกวันและทุกครั้งหลังจากใช้บริการเสร็จสิ้น
๑๐. มีการบริหารจัดการคิว หรือกำหนดเวลา เพื่อไม่ให้นักท่องเที่ยวต้องมารอรับบริการ เพื่อลดการแออัด
๑๑. เครื่องดื่ม หรืออาหารว่างสำหรับนักท่องเที่ยวต้องมีการจัดเก็บอย่างเหมาะสม เพื่อป้องกัน การปนเปื้อน
๑๒. มีการแยกเก็บขยะ โดยเฉพาะกระดาษชำระและหน้ากากอนามัยที่สัมผัสสารคัดหลั่งออกจากขยะปกติด้วยถุงสีแดง
www.dot.go.th
0 2401 1111
กรมการท่องเที่ยว Department of Tourism

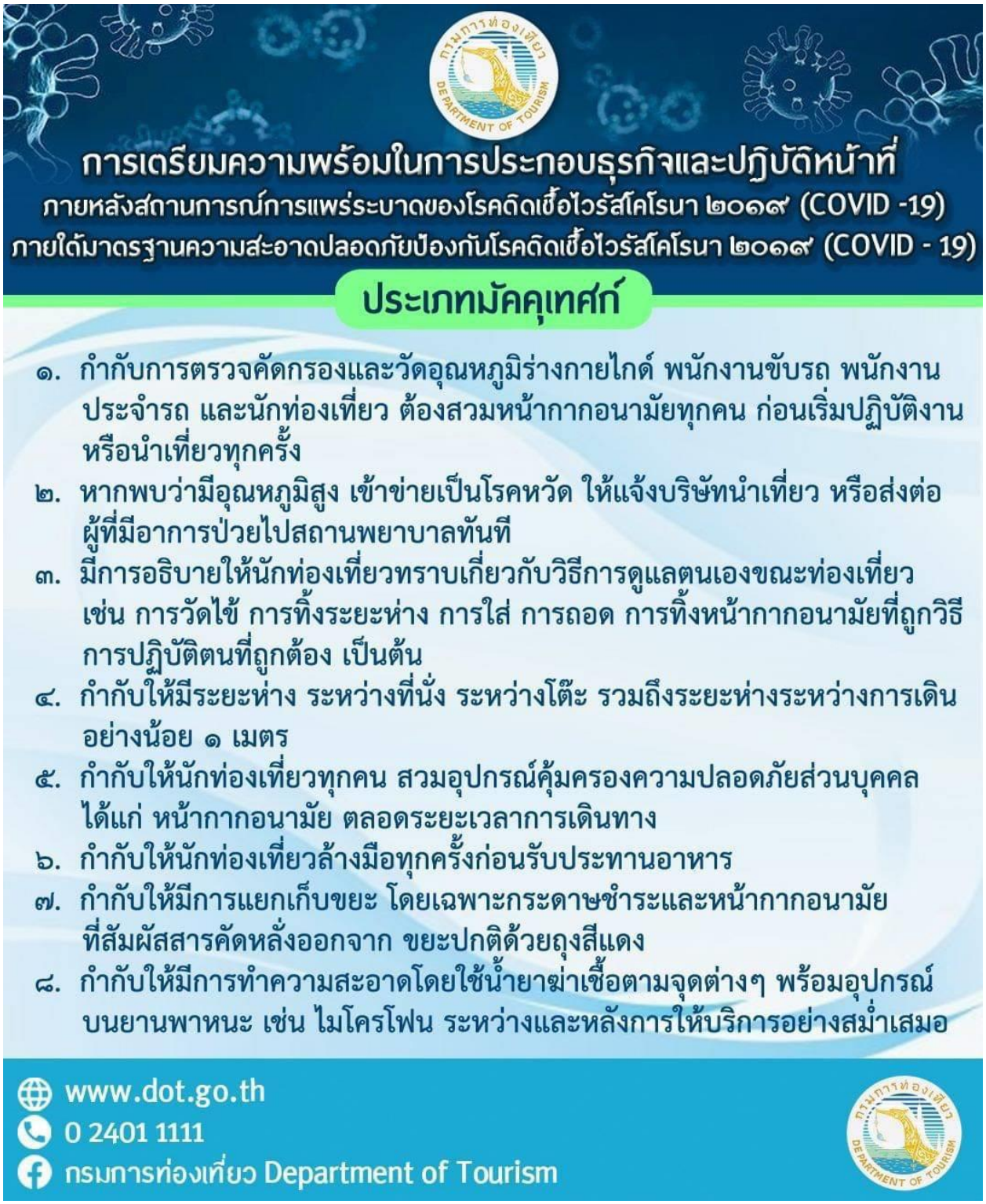
การเตรียมความพร้อมในการประกอบธุรกิจและปฏิบัติหน้าที่
ภายหลังสถานการณ์การแพร่ระบาดของโรคติดเชื้อไวรัสโคโรนา ๒๐๑๙ (COVID -19)
ภายใต้มาตรฐานความสะอาดปลอดภัยป้องกันโรคติดเชื้อไวรัสโคโรนา ๒๐๑๙ (COVID - 19)
ประเภทมัคคุเทศก์
๑. กำกับการตรวจคัดกรองและวัดอุณหภูมิร่างกายไกด์ พนักงานขับรถ พนักงานประจำรถ และนักท่องเที่ยว ต้องสวมหน้ากากอนามัยทุกคน ก่อนเริ่มปฏิบัติงานหรือนำเที่ยวทุกครั้ง
๒. หากพบว่ามีอุณหภูมิสูง เข้าข่ายเป็นโรคหวัด ให้แจ้งบริษัทนำเที่ยว หรือส่งต่อผู้ที่มีอาการป่วยไปสถานพยาบาลทันที
๓. มีการอธิบายให้นักท่องเที่ยวทราบเกี่ยวกับวิธีการดูแลตนเองขณะท่องเที่ยว เช่น การวัดไข้ การทิ้งระยะห่าง การใส่ การถอด การทิ้งหน้ากากอนามัยที่ถูกวิธี การปฏิบัติตนที่ถูกต้อง เป็นต้น
๔. กำกับให้มีระยะห่าง ระหว่างที่นั่ง ระหว่างโต๊ะ รวมถึงระยะห่างระหว่างการเดินอย่างน้อย ๑ เมตร
๕. กำกับให้นักท่องเที่ยวทุกคน สวมอุปกรณ์คุ้มครองความปลอดภัยส่วนบุคคล ได้แก่ หน้ากากอนามัย ตลอดระยะเวลาการเดินทาง
๖. กำกับให้นักท่องเที่ยวล้างมือทุกครั้งก่อนรับประทานอาหาร
๗. กำกับให้มีการแยกเก็บขยะ โดยเฉพาะกระดาษชำระและหน้ากากอนามัย ที่สัมผัสสารคัดหลั่งออกจาก ขยะปกติด้วยถุงสีแดง
๘. กำกับให้มีการทำความสะอาดโดยใช้น้ำยาฆ่าเชื้อตามจุดต่างๆ พร้อมอุปกรณ์บนยานพาหนะ เช่น ไมโครโฟน ระหว่างและหลังการให้บริการอย่างสม่ำเสมอ
www.dot.go.th
0 2401 1111
กรมการท่องเที่ยว Department of Tourism

แบบ ต.ส – คค
T.S TP

คำถาม
QUESTIONNAIRE

กรุณากรอกข้อความต่อไปนี้ให้ถูกต้องใช้ตัวอักษรพิมพ์ใหญ่
Please fill in the following blanks correctly, in block letters

ส่วนที่ 1 ข้อมูลการเดินทาง

ประเภทพาหนะ Kind of conveyance
☐ เครื่องบิน เที่ยวบินที่ ..... aircraft flight No.
☐ ชื่อเรือ ..... ship name of ship
☐ รถไฟ ขบวนที่ ..... train No.
☐ รถยนต์/รถโดยสาร ทะเบียน..... car/bus license plate No.

จาก..... from ถึง..... to หมายเลขที่นั่ง..... seat No.

วันที่..... date เดือน ..... month พ.ศ. ..... year เลขที่บัตรประจำตัวประชาชน/เลขที่หนังสือเดินทาง..... id card No./passport No.

ส่วนที่ 2 ข้อมูลส่วนบุคคล

ชื่อ – สกุล ..... name in fill สัญชาติ ..... nationality อายุ ..... age ปี เพศ ☐ ชาย male ☐ หญิง female

อาชีพ ☐ ข้าราชการ civil servant ☐ นักธุรกิจ businessman ☐ ลูกจ้าง employee ☐ แม่บ้าน housekeeper ☐ อื่นๆ (ระบุ) ..... other (specify)

ที่อยู่ที่ท่านกำลังจะไปพัก (ภายใน 14 วัน) ..... address in Thailand (within 14 days)
.....

เบอร์ที่ติดต่อได้ ..... mobile phone

ส่วนที่ 3 ข้อมูลตรวจสอบอาการเบื้องต้น

ขีดเครื่องหมาย ✓ เมื่อท่านมีอาการเหล่านี้ หรือเคยมีมาก่อนภายในสองสัปดาห์ก่อนเดินทางถึงปลายทาง
Please mark ✓ if you have had any of following symptoms within two weeks before arrival.

☐ อุจจาระร่วง (ท้องเดิน) diarrhea ☐ อาเจียน vomiting ☐ ปวดท้อง abdominal pain ☐ ไข้ fever ☐ ผื่นตามร่างกาย rash ☐ ตัวเหลือง jaundice

☐ ปวดศีรษะ เจ็บคอ headache, sore throat ☐ ไอหรือหายใจขัด cough or shortness of breath ☐ ต่อมน้ำเหลืองโต ไข่ตันบวม ปวด enlarged lymph glands or tender lumps

ลายมือชื่อ (ผู้เดินทาง).....
signature (passenger)
( )