



# ทัวร์น่าน - บ่อเกลือ - ปัว - สะปัน 3 วัน 2 คืน

เดินทางโดยสายการบินนกแอร์



ไม่รวมค่าทิปคนขับรถ และไกด์นำเที่ยว ท่านละ 400 บาท - ค่าอาหารบางมื้อ - ค่าใช้จ่ายส่วนตัว

ค่าสัมภาระโหลดใต้ท้องเครื่อง

หลังจากท่านทำการจองทัวร์แล้ว ทางบริษัทฯจะถือว่าท่านเข้าใจ และพร้อมปฏิบัติตามเงื่อนไขดังกล่าวเพื่อประโยชน์ของผู้เดินทาง โปรดศึกษาเงื่อนไขการจองทัวร์ และการยกเลิกทัวร์ ที่ระบุในรายการทั้งหมด

กำหนดการเดินทาง ระหว่างเดือนพ.ค.-ต.ค. 64

ราคาเริ่มต้นเพียง 8,999.-

วันแรก สนามบดินตอนเมือง - สนามบินน่านนคร - เชียงฮังต้อ - วัดศรีพันต้น - วัดมิ่งเมือง - วัดพระธาตุช้างค้ำ - วัดภูมินทร์ - พิพิธภัณฑสถานแห่งชาติน่าน - โบราณสถานวัดน้อย - ชุมลีลาวดี - วัดพระธาตุแช่แห้ง - วัดพระธาตุเขาน้อย - ถนนคนเดินน่าน

- 06.30 พร้อมกันที่ **สนามบดินตอนเมือง** ไกด์นำเที่ยวคอยให้การต้อนรับและอำนวยความสะดวกในการเช็คอิน
- 08.30 นำท่านเดินทางสู่ **สนามบินน่านนคร** โดยสายการบิน **นกแอร์ (DD)** เที่ยวบินที่ **DD172**
- 09.45 เดินทางถึง **สนามบินน่านนคร** จังหวัดน่าน หลังจากนั้นนำท่านเดินทางท่องเที่ยวตามรายการ นำท่านเช็คอินจิบชา กาแฟที่ **เฮือนฮังต้อ กาแฟน่าน** ซึ่งเป็นร้านกาแฟที่รวมเอากาแฟจากแหล่งปลูกต่างๆของจังหวัดน่านมาไว้ที่นี่ เป็นร้านที่มีขนาดใหญ่บรรยากาศดี มีมุมให้ถ่ายรูป,มุมให้นั่งชิลๆเยาะ ให้ท่านสัมผัสกับบรรยากาศสบายๆ รมรื่น





นำท่านเดินทางสู่ **วัดศรีพันต้น** แห่งราชวงศ์สุทิดา โดยพญาพันต้น เจ้าผู้ครองนครน่าน เป็นผู้สร้าง ซึ่งชื่อวัดตรงกับนามผู้สร้าง คือพญาพันต้น วิหารของวัดศรีพันต้น มีความสวยงามเป็นสง่าด้วยสีทองเหลืองอร่าม และเป็นอีกวัดที่มีจิตรกรรมปูนปั้นที่สวยงาม พญานาคเจ็ดเศียรตั้งเด่นเป็นสง่าฝ้าบันได หน้าวิหาร และภายในวิหารช่างชวน่าน ได้เขียนภาพลายเส้นประวัติของพระพุทธเจ้าและประวัติการกำเนิดเมืองน่าน มันเป็นภาพเขียนลายเส้นลงสีธรรมชาติสวยงามและทรงคุณค่าอย่างยิ่ง

นำท่านเดินทางสู่ **วัดมิ่งเมือง** ตั้งอยู่ที่ถนนสุริยพงษ์ เป็นที่ประดิษฐานเสาหลักเมืองของจังหวัดน่าน เดิมเป็นวัดร้าง มีเสาหลักเมืองที่เป็นท่อนซุงขนาดใหญ่สองคนโอบ ต่อมาเจ้าครองนครน่านสถาปนาวัดใหม่ตั้งชื่อว่า วัดมิ่งเมือง ตามชื่อที่เรียกเสาหลักเมืองว่า เสามิ่งเมือง ต่อมาปี 2527 ได้มีการรื้อถอนและสร้างอุโบสถหลังใหม่เป็น แบบล้านนาพร้อมสมัยแบบในปัจจุบัน โดยตกแต่งลายปูนปั้นที่ผนังด้านนอกของพระอุโบสถ มีความสวยงามวิจิตรบรรจงมาก เป็นฝีมือตระกูลช่างเชียงแสน มีความวิจิตร งดงามมาก ภายในมีภาพจิตรกรรมฝาผนังแสดงให้เห็นวิถีชีวิตของชาวเมืองน่าน ฝีมือช่างท้องถิ่นยุคปัจจุบัน และในบริเวณวัดยังเป็น ที่ ประดิษฐานเสาหลักเมือง ซึ่งอยู่ในศาลาจตุรมุข ด้านหน้าพระอุโบสถ เสาหลักเมืองสูงประมาณ 3 เมตร ฐานประดับด้วยไม้แกะสลักลาย ลงรักปิดทอง ยอดเสาแกะสลักเป็นรูปพรหมพักตร์มีชื่อ เมตตา กรุณา มุติตา อุเบกขา



นำท่านเดินทางสู่ **วัดพระธาตุช้างค้ำวรวิหาร** สร้างขึ้นโดยพญาภูเข่ง เจ้าผู้ครองนครเมืองน่าน อายุมากกว่า 600 ปี ประกอบด้วยวิหารขนาดใหญ่ ลักษณะสถาปัตยกรรมแบบล้านนาไทย ภายในวัดยังประดิษฐานเจดีย์ช้างค้ำ ทรงลังกาสูงตระหง่านมีรูปปั้นรูปช้างครึ่งตัวประดับอยู่โดยรอบ ลักษณะเหมือนฐานรองรับไว้ด้านละ 6 เชือก รวมทั้งหมด 24 เชือก เป็นศิลปะที่น่านรับผ่านอาณาจักรสุโขทัย มีความสวยงามเป็นเอกลักษณ์





นำท่านเดินทางสู่ **วัดภูมินทร์** เดิมชื่อ "วัดพรหมมินทร์" เป็นวัดที่แปลกกว่าวัดอื่น ๆ คือ โบสถ์และวิหารสร้างเป็นอาคารหลังเดียวกันประตูไม้ทั้งสี่ทิศ แกะสลักลวดลายโดยช่างฝีมือล้านนาสวยงามมาก นอกจากนี้ฝาผนังยังแสดงถึงชีวิตและ วัฒนธรรมของยุคสมัยที่ผ่านมาตามพงศาวดารของเมืองน่าน ความงามของ **พระอุโบสถจตุรमुख** เป็นพระอุโบสถทรงจตุรमुख พระประธานจตุรพักตร์ นาคสะดุ้งขนาดใหญ่แห่แห่นพระอุโบสถเทินไว้กลางลำตัวนาค พระอุโบสถจตุรमुखนี้กรมศิลปากรได้สันนิษฐานว่า เป็นพระอุโบสถจตุรमुखหลังแรกของ ประเทศไทยพระอุโบสถ ตรงใจกลางประดิษฐานพระพุทธรูปขนาดใหญ่ 4 องค์ หันพระพักตร์ออก ด้านประตูทั้งสี่ทิศ หันเบื้องพระปฤษฎางค์ ชนกันประทับ นั่งบนฐานชุกชี เป็นพระพุทธรูปปางมารวิชัย ผู้ที่ไปชมความงามของ พระอุโบสถนี้ไม่ว่าจะเดินขึ้นบันไดทิศใด จะพบพระพักตร์ของพระพุทธรูปทุกด้าน ภายในจะมีภาพจิตรกรรมฝาผนังชื่อดัง "ปูม่านย่าม่าน หรือ หนุมกระชิบ" ผลงานของหนานบัวผัน จิตรกรท้องถิ่นเชื้อสายไทลื้อ เป็นภาพชายหญิงคู่หนึ่งกำลังกระชิบอยู่ และเป็นภาพที่รู้จักกันในชื่อ "กระชิบรักบันลือโลก" และเป็นที่ยอมรับกันในกลุ่มนักท่องเที่ยวที่ต้องมาถ่ายรูปกับภาพจิตรกรรมฝาผนังนี้



นำท่านชม **พิพิธภัณฑสถานแห่งชาติน่าน** ตั้งอยู่ใจกลางเมืองน่านใกล้กับวัดภูมินทร์ เป็นอาคารแบบยุโรปซึ่งเข้ามาในสมัยรัชกาลที่ 5 ผสมผสานกับสถาปัตยกรรมท้องถิ่นเมืองน่าน เดิมเป็น หอคำ ซึ่งเป็นที่ประทับและที่วาระาชการของพระเจ้าสุริยพงษ์ผริตเดชฯ เจ้าผู้ครองนครน่าน เคยใช้เป็นที่ตั้งศาลากลางจังหวัดแห่งแรกของจังหวัดน่าน ภายในพิพิธภัณฑสถานแบ่งเป็น 2 ชั้น ชั้นล่างจัดแสดงชีวิตความเป็นอยู่ของชนเผ่าต่าง ๆ ในจังหวัดน่าน รวมทั้งเทศกาลงานประเพณีที่สำคัญของจังหวัด เช่น การสืบชะตา การแข่งเรือ ส่วนชั้นบนจัดแสดงโบราณวัตถุสมัยต่าง ๆ ที่พบในจังหวัดน่าน ตั้งแต่ยุคก่อนประวัติศาสตร์ จนถึงยุคเจ้าผู้ครองนครน่าน สิ่งของในพิพิธภัณฑสถานที่สำคัญ ได้แก่ **งาช้างดำ** วัดมุงมคลคู่บ้านคูเมืองน่าน สมบัติของเจ้าผู้ครองนครเมืองน่านรักษาสืบต่อกันมาหลายชั่วคน เป็นงาช้างข้างซ้าย ยาว 94 เซนติเมตร วัดโดยรอบส่วนที่ใหญ่สุดได้ 47 เซนติเมตร มีน้ำหนัก 18 กิโลกรัม ได้มาในสมัยพระยาการเมืองเจ้าผู้ครองนครน่านองค์ที่ 5



นำท่านชม **โบราณสถานวัดน้อย** หรือ วัดน้อย เป็นวัดขนาดเล็กที่สุดในจังหวัดน่าน ตั้งอยู่ภายในพิพิธภัณฑสถานแห่งชาติ ใต้ต้นโพธิ์ มีตำนานเล่าขานกันว่า พระเจ้า





สุริยพงษ์ผริตเดช เจ้าผู้ครองนครน่าน องค์ที่ 63 ได้กราบบังคมทูลถึงจำนวนวัดในเมืองน่านต่อพระบาทสมเด็จพระจุลจอมเกล้าเจ้าอยู่หัว รัชกาลที่ 5 แต่ปรากฏว่านับจำนวนเกินไป 1 วัด ด้วยความซื่อสัตย์จึงได้สร้างวัดน้อยแห่งนี้ โดยให้ช่างพื้นเมืองน่านก่อสร้างวัดตรงโคนต้นโพธิ์หน้าหอคำหรือวังที่พระองค์ประทับเพื่อให้ครบตามจำนวน คนที่มาสักการะมักจะขอเรื่องความซื่อสัตย์

จากนั้นนำท่านแวะถ่ายรูปกับ **ขุมต้นลีลาวดีหรือต้นลั่นทม** บริเวณหน้าพิพิธภัณฑสถานแห่งชาติน่าน พิพิธภัณฑสถานแห่งชาติน่าน ตั้งอยู่ภายในคุ้มของอดีตเจ้าผู้ครองนครน่าน (หอคำ) ที่มีต้นลีลาวดีขึ้นเป็นแถวเรียงราย แผ่ขยายกิ่งก้านโค้งเข้าหากันเป็นอุโมงค์

**เที่ยง บริการอาหารกลางวัน**

นำท่านเดินทางสู่ **พระธาตุแช่แห้ง พระอารามหลวง** พระธาตุประจำปีเกิด ปีเถาะ (ปีนักษัตรกระต่าย) เดิมเป็นวัดราษฎร์ ปัจจุบันเป็นพระอารามหลวง เป็นอนุสรณ์ของความรักและความสัมพันธ์ ระหว่างเมืองน่านกับเมืองสุโขทัยในอดีต จากพงศาวดารเมืองน่านกล่าวว่า พระยาการเมือง เจ้านครน่านได้อัญเชิญพระบรมสารีริกธาตุจาก กรุงสุโขทัย (กระดูกข้อมือข้างซ้าย) มาประดิษฐานไว้ที่ดอยภูเพียงแช่แห้ง



นำท่านเดินทางสู่ **วัดพระธาตุเขาน้อย** องค์พระธาตุตั้งอยู่บนยอดดอยเขาน้อย ซึ่งอยู่ด้านตะวันตกของตัวเมืองน่าน สร้างในสมัยเจ้าปู่แข็ง เมื่อปี พ.ศ. 2030 องค์พระธาตุเป็นเจดีย์ก่ออิฐถือปูนทั้งองค์ เป็นศิลปะพม่าผสมล้านนา ภายในบรรจุพระเกศาธาตุขององค์สมเด็จพระสัมมาสัมพุทธเจ้าได้รับการบูรณปฏิสังขรณ์ครั้งใหญ่ในสมัยพระเจ้าสุริยพงษ์ผริตเดชฯ ระหว่างปี พ.ศ. 2449-2454 โดยช่างชาวพม่า จากวัดพระธาตุเขาน้อย สามารถมองเห็นทิวทัศน์โดยรอบของตัวเมืองน่าน ปัจจุบันบริเวณลานชมทิวทัศน์ ประดิษฐานพระพุทธรูปมหาอุดมมกคลันนทบุริศรีน่าน ซึ่งเป็นพระพุทธรูปปางประทานพร บนฐานดอกบัวสูง 9 เมตร บนยอดพระเกศาทำจากทองคำหนัก 27 บาท



**เย็น อีรระอาหารค่ำ เพื่อความสะดวกในการท่องเที่ยว**





จากนั้นนำท่านเข้าสู่ **ถนนคนเดินเมืองน่าน** หรือ **ถนนคนเดินกาตช่วงเมืองน่าน** เปิดทุกวันศุกร์-อาทิตย์ ตั้งแต่ 17.00 - 22.00 น. ตั้งอยู่บนถนนผากอง ระหว่างลานช่วงเมือง หน้าศูนย์บริการนักท่องเที่ยว ไปถึงสามแยก ถนนจักรประโชติ ให้ท่านเลือกซื้ออาหารมากมาย มีทั้งอาหารพื้นเมือง ผักผลไม้ หรือเสื้อผ้าพื้นเมือง ของฝากของที่ระลึกแชนด์เมตต่างๆจากจังหวัดน่านของได้จากที่นี่ ในราคาขอมเยา อิสระให้ท่านเดินเล่นตามอัธยาศัย

**ที่พัก** **ชมณา รีสอร์ท / ลีลาวดี รีสอร์ท หรือเทียบเท่า**

**วันที่สอง** **เดอะวิว@กิวม่วง - ถนนหมายเลข 3 - บ่อเกลือวินเฮว - บ้านสะปัน - จุดชมวิวดอยภูคา 1715 - โกโก้ วอลเลย์ คาเฟ่**

**เช้า** **บริการอาหารเช้า ณ ห้องอาหารของโรงแรม**

นำท่านเดินทางสู่ **เดอะวิว@กิวม่วง** เป็นคาเฟ่บนเชิงเขา ให้ท่านได้สัมผัสกับวิวของธรรมชาติของเมืองน่านแบบสุดลูกหูลูกตา พร้อมนั่งจิบเครื่องดื่มชิล ๆ อิสระให้ท่านถ่ายรูปตามอัธยาศัย



นำท่านเดินทางสู่ **อำเภอปัว** โดยใช้เส้นทางถนนหมายเลข 1256 ที่เป็นอีกหนึ่งเส้นทางที่เรียกกันว่า “ถนนลอยฟ้า” ซึ่งอยู่ท่ามกลางธรรมชาติอันแสนสงบ พร้อมสัมผัสกับธรรมชาติแบบเต็มอิมมัลตลอดทั้งเส้นทาง อีกทั้งยังมีภูเขาและต้นไม้ปกคลุมทั้งพื้นที่ ซึ่งเห็นได้จากภาพมุมสูง

นำท่านถ่ายรูป **ถนนหมายเลข 3** หรือถนนลอยฟ้า ปัว-บ่อเกลือ-สันติสุข เป็นอีกหนึ่งเส้นทางที่สวยงาม และเป็นที่นิยมของนักท่องเที่ยวในการแวะถ่ายรูปเป็นที่ระลึก ระหว่างการเดินทางมาท่องเที่ยวจังหวัดน่าน



**เที่ยง** **บริการอาหารกลางวัน**





นำท่านเดินทางถึง **บ่อเกลือสินเธาว์โบราณ** เกลือภูเขาที่มีเพียงแห่งเดียวในโลก เดิมมีชื่อเรียกว่า “เมืองบ่อ” หมายถึง เมืองที่มีบ่อเกลือสินเธาว์อยู่ในพื้นที่ เป็นบ่อเกลือที่มีอายุกว่า 800 ปี ท่านจะได้สัมผัสวิถีชาวบ้าน ที่ประกอบอาชีพผลิตเกลือภูเขาแบบโบราณ ท่านสามารถเลือกซื้อผลิตภัณฑ์แปรรูปจากเกลือได้ เช่น ดอกเกลือ เกลือแกง เกลือสปา ยาสีฟันเกลือ เป็นต้น



(หมายเหตุ : งดสาธิตวิธีทำเกลือในช่วงเทศกาลเข้าพรรษา เนื่องจากเป็นช่วงฤดูฝนทำให้ไม่สามารถตากเกลือได้)

นำท่านสัมผัสบรรยากาศธรรมชาติที่ **บ้านสะปัน** ตั้งอยู่ในอำเภอบ่อเกลือ จังหวัดน่าน ห่างจากบ่อเกลือภูเขาประมาณ 9 กิโลเมตร เป็นชุมชนเล็กๆ แสนสงบ ที่ตั้งอยู่ท่ามกลางธรรมชาติของขุนเขา มีลำธารไหลผ่าน และในช่วงหน้าฝนฤดูทำนา ยังสามารถชมวิถีทิวทัศน์ของนาข้าวเขียวขจีได้อีกด้วย เรียกได้ว่าหากแวะมาเที่ยวบ่อเกลือภูเขาขับรถเลยไปอีกเพียงไม่กี่นาทีก็จะถึงหมู่บ้านสะปัน เหมาะสำหรับมาพักผ่อน ปล่อยชีวิตให้เดินไปอย่างช้า ๆ จากนั้นนำท่านชม **จุดชมวิวดอยภูคา 1715** จุดแวะพักชมวิวยอดนิยมที่สูงห่างจากระดับน้ำทะเล 1715 เมตร เป็นจุดชมพระอาทิตย์ขึ้นและพระอาทิตย์ตกได้ โดยมีระยะทางห่างจากที่ทำการอุทยานแห่งชาติดอยภูคา 8 กิโลเมตร เส้นทาง ปัว - บ่อเกลือ มองเห็นภูเขาสลับซับซ้อน

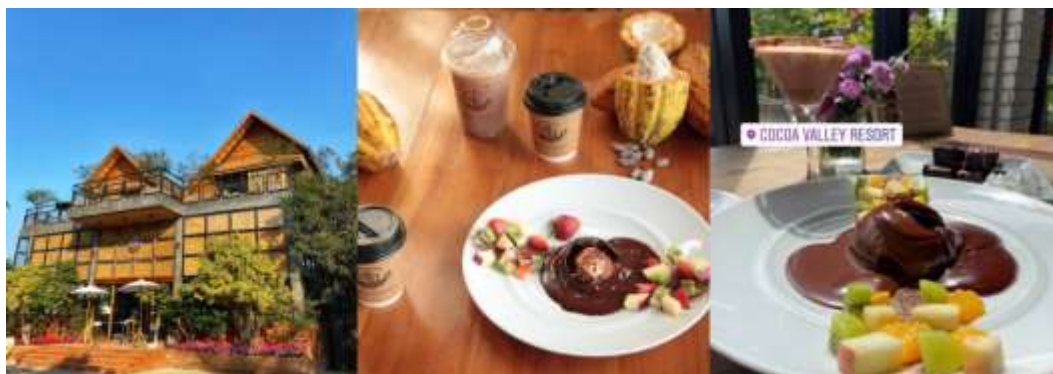

นำท่านเช็คอิน **โกโก้ วอลเล่ คาเฟ่** เป็นคาเฟ่ที่มีความพิเศษตรงนี้ ทางร้านปลูกโกโก้เอง มีเมนูให้ลองทานหลากหลายเมนูโกโก้ สายโกโก้ห้ามพลาด นอกจากนี้คาเฟ่ยังมีจุดถ่ายรูปมากมายให้ได้เซลฟีเช็คอินชิคๆอีกด้วย และถือเป็นคาเฟ่ชื่อดังของปัวเลยทีเดียว

**เย็น** บริการอาหารค่ำ  
**ที่พัก** อັก ปัว โฮเทล หรือเทียบเท่า

**วันที่สาม** วัดภูเก็ต - กาแพไฟลื้อ - ลำดวนผ้าทอ - ฟาร์มเห็ดบ้านหัวน้ำ - วัดศรีมงคล (วัดก้ง) - คาเฟ่บ้านนากังไต้ - สนามบินน่านนคร - สนามบินดอนเมือง - กรุงเทพฯ

**เช้า** บริการอาหารเช้า ณ ห้องอาหารของโรงแรม

นำท่านเดินทางสู่ **วัดภูเก็ต** หมายถึง วัดบ้านเก็ตที่อยู่บนภู หรือ ดอย วัดภูเก็ต เป็นวัดที่มีภูมิทัศน์และวิวที่สวยงามมีลานชมวิวยุคใหม่สามารถมองเห็นวิวทิวทัศน์แล้วมีเทือกเขาอุทยานแห่งชาติดอยภูคา ด้านล่างมีแม่น้ำไหลผ่าน ทางวัดได้จัดให้เป็นเขตอภัยทาน สามารถให้อาหารจากลานข้างบน ผ่านท่อไหลลงไปให้กับฝูงปลาได้





จากนั้นนำท่านเข้าสู่ **ร้านกาแฟบ้านไถลื้อ** ร้านกาแฟชื่อดังของจังหวัดน่าน อยู่ในบริเวณใกล้ **ลำตวนผ้าทอ** ร้านขายผ้าพื้นบ้านที่มีของที่ระลึกและผ้าทอไถลื้อ ผ้าทอน้ำไหล ลายโบราณต่างๆ สำหรับโซนร้านกาแฟสไตล์ของชุมชนชาวไถลื้อผสมล้านนา ภายในร้านมีเรือนไม้เก่าที่จัดโชว์เครื่องมือเครื่องเก่าแก่ของชาวไถลื้อมาประดับตกแต่งสวยงาม จะมีมุมนั่งจิบกาแฟเป็นกระท่อมมุงด้วยหลังคาจาก สามารถมองเห็นวิวทิวทัศน์ทุ่งนา สามารถเลือกนั่งชิลๆ บรรยากาศอันเงียบสงบได้ตามอัธยาศัย



นำท่านเดินทางสู่ **ฟาร์มเห็ดบ้านหัวน้ำ** เป็นโฮมสเตย์ ร้านอาหารที่โด่งดังในอำเภอบัว โดยเมนูที่เป็นชิคเนเจอร์ก็คือ "พิซซ่าเห็ด" นอกจากนี้จะมีอาหารและที่พักแล้ว ยังมีจุดที่ท่านได้นั่งชมวิวดูตลูกहुลुकตา ตี๋มด่ำกัับบรรยากาศสโลไลฟ์พิเศษ !!! .... ลิ้มลองพิซซ่าเห็ด



นำท่านเข้าสู่ **วัดศรีมงคล (วัดก่ง)** เป็นวัดเก่าแก่ที่ได้รับพระราชทานวิสุงคามสีมาตั้งแต่ปี พ.ศ. 2395 พระสงฆ์ที่มีชื่อที่สุดของวัดนี้คือ หลวงปู่ก่ง ภายในวัดมีสิ่งที่น่าสนใจ ทั้งวิหารหลวงที่มีภาพจิตรกรรมฝาผนังอันงดงาม โดยเลียนแบบการวาดของหนานบัวผัน จิตรกรชาวน่านเชื้อสายไถลื้อ ซึ่งวาดภาพจิตรกรรมฝาผนังที่วัดภูมินทร์และวัดหนองบัวของจังหวัดน่านโดยบริเวณลานชมวิว ทางวัดได้จัดทำเป็นซุ้มและจุดชมวิวให้ถ่ายภาพหลายจุด รวมถึงร้านกาแฟบรรยากาศไทยๆ ให้พักผ่อนหย่อนใจ มีทัศนียภาพที่งดงาม มองเห็นทุ่งนาเขียวขจี และทิวเขาของดอยภูคาเรียงรายสลับซับซ้อน



เที่ยง

บริการอาหารกลางวัน





นำท่านเดินทางสู่ **บ้านนาแก้งไต้** จุดเช็คอินสวย ๆ แห่งใหม่ของเมืองน่าน มีทั้งคาเฟ่ ร้านอาหารและที่พักไว้รองรับ โดยมีความโดดเด่นอยู่ตรงที่การออกแบบสิ่งปลูกสร้างต่าง ๆ ซึ่งเน้นการใช้วัสดุธรรมชาติที่ได้จากท้องถิ่นมาเสริมเติมแต่งให้มีความทันสมัยสวยงาม กลิ่นอายแบบมินิมอลผสมญี่ปุ่นหน่อย ๆ ดูอบอุ่น น่าพักผ่อน รายล้อมไปด้วยท้องไร่ท้องนาสีเขียว อากาศเย็นสบาย มีจุดให้นั่งเล่นพักผ่อนอยู่โดยรอบ



นำท่านเดินทางซื้อของฝาก หลังจากนั้นนำท่านเดินทางสู่ **สนามบินน่าน** เพื่อเดินทางกลับกรุงเทพฯ

19.10 นำท่านเดินทางสู่ **สนามบินดอนเมือง** โดยสายการบิน **นกแอร์ (DD)** เที่ยวบินที่ **DD179**

20.25 เดินทางถึง **สนามบินดอนเมือง กรุงเทพฯ** โดยสวัสดิภาพ ... พร้อมความประทับใจ

บริการรับจัดทัวร์ใน และนอกประเทศ แบบคณะส่วนตัว สอบถามได้ที่ 0 2116 6395

**เที่ยวไทยกลับมาแล้ว**  
**รับจัดกรุ๊ปเหมา กรุ๊ปส่วนตัว VIP**  
 จัดบินมา-ปารีส-ปารีส-กรุงเทพฯ-กรุงเทพฯ-กรุงเทพฯ-กรุงเทพฯ  
 เกี่ยวกับเที่ยวไทย New Normal แบบการ์ดเปิดกั้น ตามกระทรวงสาธารณสุข  
 (แจ้งความถี่และปรับปิดกั้นตามข้อกำหนด)

- ตรวจเช็คเรื่องสุขภาพ 50คน/กรุ๊ป
- พิธีรับส่งที่ท่าอากาศยาน มีวงเวียนรถและรถออกจอด
- มีจุดบริการเรื่องสิ่งอำนวยความสะดวกสำหรับผู้โดยสาร
- รถนำเที่ยวที่ทันสมัยและปรับอากาศ
- เป็นรถที่ผ่านมาตรฐานความปลอดภัย

**eTravelWay.com**  
**ราคาตั๋วต้องถูกที่สุด!!**

- ✓ จองผ่านตัวเครื่องบินและมองประเทศ
- ✓ จองเหมาทั้งเที่ยวกลับด้วยระบบรักษาความปลอดภัยกับข้อมูล
- ✓ ไม่ต้องเติมค่าน้ำมันตัว ประหยัดเวลาได้ทันที

ตอบคำถามทุกข้อสงสัยสามารถสอบถามได้ทันที  
**เจ้าหน้าที่พร้อมให้บริการเวลาเกิดปัญหา**

f @etravelway Tel.: 0 2116 6395 @etravelway

จองตั๋วเครื่องบิน **รับประกันราคาถูก** คลิก [etravelway.com/airticket](http://etravelway.com/airticket)

**คำแนะนำ** สำหรับผู้เดินทางที่ไม่ได้อยู่จังหวัดเดียวกับสนามบินที่ทริปเดินทาง และ/หรือ จำเป็นต้องซื้อตั๋วเครื่องบิน หรือการเดินทางรูปแบบอื่นๆ มายังสนามบินที่ทริปเดินทาง ก่อนออกตัวเครื่องบิน ภายในประเทศ / ระหว่างประเทศ หรือซื้อตั๋วรถไฟ หรือซื้อตั๋วรถโดยสาร ฯลฯ หรือมีการจองห้องพักล่วงหน้าก่อนวันเดินทางจริง ควรสอบถามยอดจองทัวร์ และตารางเวลาการเดินทางของทัวร์ที่ท่านจอง ที่แน่นอนจากเจ้าหน้าที่เป็นลายลักษณ์อักษร เพื่อเป็นการป้องกัน มิให้เกิดข้อผิดพลาดขึ้นกับท่านในภายหลัง  
 ทั้งนี้ ทางบริษัทขอสงวนสิทธิ์ไม่รับผิดชอบค่าใช้จ่ายที่อาจเกิดขึ้น หากท่านได้มีการจองการเดินทางดังกล่าวมายังสนามบินที่ทริปเดินทาง โดยยังไม่ได้รับการยืนยันเป็นลายลักษณ์อักษรจากทางบริษัทฯ







by Mega Cruising Co.,Ltd.

ใบอนุญาต/Travel License: 11/09568



LINE @etravelway

Facebook @etravelway

Instagram etravelway

Phone 021166395

Z7774

อัตราค่าบริการ ต่อท่าน จดแถมกระเป๋า	ราคาทัวร์ผู้ใหญ่/เด็ก ห้อง 2-3 ท่าน	พักเดี่ยวเพิ่ม
01-03 พฤษภาคม 2564 วันแรงงาน	8,999	2,000
02-04 พฤษภาคม 2564 วันแรงงาน	8,999	2,000
07-09 พฤษภาคม 2564	9,999	2,000
14-16 พฤษภาคม 2564	9,999	2,000
17-19 พฤษภาคม 2564	8,999	2,000
21-23 พฤษภาคม 2564	9,999	2,000
28-30 พฤษภาคม 2564	9,999	2,000
04-06 มิถุนายน 2564	9,999	2,000
11-13 มิถุนายน 2564	9,999	2,000
18-20 มิถุนายน 2564	9,999	2,000
21-23 มิถุนายน 2564	8,999	2,000
25-27 มิถุนายน 2564	9,999	2,000
02-04 กรกฎาคม 2564	9,999	2,000
09-11 กรกฎาคม 2564	9,999	2,000
16-18 กรกฎาคม 2564	9,999	2,000
19-21 กรกฎาคม 2564	8,999	2,000
24-26 กรกฎาคม 2564	11,999	2,000
25-27 กรกฎาคม 2564	11,999	2,000
30 ก.ค.-01 ส.ค. 2564	9,999	2,000
06-08 สิงหาคม 2564	9,999	2,000
12-14 สิงหาคม 2564	11,999	2,000
20-22 สิงหาคม 2564	9,999	2,000
23-25 สิงหาคม 2564	8,999	2,000
27-29 สิงหาคม 2564	9,999	2,000

BKK Tel : 0 2116 6395(auto)Fax : 0 2116 6423

LINE ID : @etravelway | @etravelway.fire

www.facebook.com/eTravelWay

Emergency call only : 0853642449

tour.bkk@etravelway.com

www.etravelway.com/+

www.etravelway.com

VS010421

Page 9 of 12





อัตราค่าบริการ ต่อท่าน งดแลมกระเป่า	ราคาทัวร์ผู้ใหญ่/เด็ก ห้อง 2-3 ท่าน	พักเดี่ยวเพิ่ม
03-05 กันยายน 2564	9,999	2,000
10-12 กันยายน 2564	9,999	2,000
17-19 กันยายน 2564	9,999	2,000
20-22 กันยายน 2564	8,999	2,000
24-26 กันยายน 2564	9,999	2,000
01-03 ตุลาคม 2564	9,999	2,000
08-10 ตุลาคม 2564	10,999	2,000
15-17 ตุลาคม 2564	10,999	2,000
18-20 ตุลาคม 2564	8,999	2,000
23-25 ตุลาคม 2564	11,999	2,000
29-30 ตุลาคม 2564	9,999	2,000

\*ราคาทัวร์ข้างต้นสามารถเปลี่ยนแปลงได้ เนื่องจากราคาตั๋วเครื่องบินมีการปรับเปลี่ยนตลอดเวลา ทั้งนี้ขึ้นอยู่กับสถานะค่าเงินบาทและค่าน้ำมันที่ไม่คงที่ อาจมีการปรับราคาโดยสารของสายการบินเพิ่มเติมจากราคาที่กำหนด และทางบริษัทขอสงวนสิทธิ์เปลี่ยนแปลงเที่ยวบิน หรือสายการบิน โดยจะคำนึงถึงผลประโยชน์ของลูกค้าเป็นหลัก\*

อัตรานี้เป็นราคาเริ่มต้น อาจเปลี่ยนแปลงได้เนื่องจากการเรียกเก็บเซอร์ชาร์จช่วงวันหยุดพิเศษของที่พัก, มีจำนวนผู้เดินทางไม่ถึงตามที่ระบุในรายการ ฯลฯ

อัตรานี้สำหรับคนไทยเท่านั้น

\* กรณีพัก 3 ท่าน/ห้อง ทางโรงแรมจะทำการเสริมเตียงได้เท่านั้น \*

\*\* ราคาทัวร์นี้สำหรับนักท่องเที่ยวชาวไทยเท่านั้น นักท่องเที่ยวต่างชาติมีค่าใช้จ่ายเพิ่มเติม 500 บาท/ท่าน \*\*

\*\*\*ค่าบริการข้างต้น ยังไม่รวมค่าทิปคนขับรถ และไกด์นำเที่ยวท่านละ 400 บาท /ทริป/ต่อท่าน\*\*\*

ไม่ใช่ตั๋วเครื่องบินหักจากราคาทัวร์ข้างต้น 2,000 บาท

การเดินทางในแต่ละครั้งจะต้องมีผู้โดยสารจำนวนขั้นต่ำ 6 ท่าน ต่อ 1 คันรถตู้ กรณีผู้โดยสารไม่ครบตามจำนวนดังกล่าว บริษัทฯ ขอสงวนสิทธิ์ในการเลื่อนการเดินทาง หรือเปลี่ยนแปลงราคา

เนื่องจากที่เรือเดินทางเป็นช่วงเทศกาล อาจมีสถานที่ท่องเที่ยวตามรายการปิด หรือไม่สามารถเข้าชมได้ ซึ่งอยู่นอกเหนือการควบคุม ทางบริษัทฯ ขอสงวนสิทธิ์จึงงด หรือเปลี่ยนแปลงรายการโดยไม่แจ้งให้ทราบล่วงหน้า โดยจะคำนึงถึงผลประโยชน์ของลูกค้าทัวร์เป็นหลัก



**อัตราค่าบริการนี้รวม**

- น้ำหนักสัมภาระถือขึ้นเครื่อง Carry on 7 กิโลกรัม
- ค่าตั๋วโดยสารเครื่องบินไป-กลับพร้อมคณะ ที่นั่งเป็นไปตามการจัดสรรของสายการบิน
- ค่าภาษีมูลค่าเพิ่ม 7%
- ค่ารถบัสปรับอากาศตลอดเส้นทาง ตามรายการที่ระบุ (ยังไม่รวมทิปคนขับรถ)
- ค่าเข้าชมสถานที่ต่างๆ ตามรายการระบุ
- ค่าอาหารตามที่รายการระบุ โดยทางบริษัทขอสงวนสิทธิ์ในการปรับเปลี่ยนได้ตามความเหมาะสม โดยคำนึงถึงประโยชน์ของลูกค้าเป็นสำคัญ
- ค่าโรงแรมที่พักระดับมาตรฐานตามที่รายการระบุ (พักห้องละ 2-3 ท่าน ต่อห้อง กรณีที่พัก 3 ท่าน เป็นการนอนเตียงเสริม 1 ท่าน) ทางบริษัทขอสงวนสิทธิ์ ในการปรับเปลี่ยนโรงแรมที่พักไปเป็นเมืองใกล้เคียงแทนโดยอ้างอิงมาตรฐานคุณภาพและความเหมาะสมเดิมโดยคำนึงถึงประโยชน์ของลูกค้าเป็นสำคัญ
- ค่าจ้างไกด์นำเที่ยวคอยบริการ และ อำนวยความสะดวกตลอดการเดินทาง
- ค่าประกันอุบัติเหตุระหว่างเดินทาง วงเงินท่านละ 1,000,000 บาท (เงื่อนไขตามกรมธรรม์) กรณีต้องการซื้อประกันเพิ่มเพื่อคุ้มครองสุขภาพกรุณาติดต่อเจ้าหน้าที่เป็นกรณีพิเศษ

**อัตราค่าบริการนี้ไม่รวม**

- ค่าใช้จ่ายส่วนตัวนอกเหนือจากรายการที่ระบุ เช่น ค่าโทรศัพท์ ค่าโทรศัพท์ทางไกล ค่าอินเทอร์เน็ต ค่าซักรีด มินิบาร์ในห้อง รวมถึงค่าอาหาร เครื่องดื่มที่สั่งเพิ่มนอกเหนือรายการ และ ค่าพาหนะต่างๆ ที่ไม่ได้ระบุไว้ในรายการ
- ค่าใช้จ่ายที่เพิ่มขึ้นของนักท่องเที่ยวที่มีได้เกิดจากความผิดของทางบริษัท เช่น ภัยธรรมชาติ การจลาจล การนัดหยุดงาน การปฏิบัติ อุบัติเหตุ ความเจ็บป่วย ความสูญหายหรือเสียหายของสัมภาระ ความล่าช้า เปลี่ยนแปลง หรือการบริการของสายการบิน เหตุสุดวิสัยอื่น เป็นต้น
- ค่าภาษีหัก ณ ที่จ่าย 3% กรณีต้องการออกไปเสรีรับเงินในนามบริษัท
- ค่าสัมภาระโหลดใต้ท้องเครื่องกรณีที่เดินทางด้วยสายการบินอื่น
- ค่าสัมภาระโหลดใต้ท้องเครื่อง 20 กิโลกรัม/เที่ยว เที่ยวละ 400 บาท

**ค่าทิปคนขับรถ และไกด์นำเที่ยว ท่านละ 400 บาท****เงื่อนไขการชำระค่าบริการ**

1. กรุณาชำระค่ามัดจำทัวร์ 5,000 บาท/ท่าน ภายใน 2 วันทำการนับจากวันจอง พร้อมส่งสำเนาบัตรประชาชน (ที่สะดวกชื่อ และนามสกุลภาษาอังกฤษ เพื่อใช้ออกตั๋วเครื่องบิน, นำส่งประกันการเดินทาง) และหลักฐานโอนเงินมาได้ที่ Fax 0 2116 6423
2. ค่าทัวร์ส่วนที่เหลือชำระก่อนการเดินทางไม่น้อยกว่า 30 วันทำการ (ในช่วงปกติ) หรือชำระก่อนการเดินทางไม่น้อยกว่า 35 วันทำการ (ในช่วงเทศกาล หรือเมื่อสายการบินเร่งออกบัตรโดยสาร) หรือตามวันเรียกเก็บเงินที่ระบุ (การไม่ชำระเงินค่ามัดจำ หรือชำระไม่ครบ หรือเช็คธนาคารถูกระงับการจ่ายไม่ว่าด้วยสาเหตุใดใด ผู้จัดมีสิทธิยกเลิกการจัดหรือยกเลิกการเดินทาง)

**กรณีจองทัวร์ล่วงหน้าน้อยกว่า 25 วันทำการ โปรดชำระค่าทัวร์ยอดเต็มจำนวน**



\* กรณีนักท่องเที่ยวไม่ชำระเงิน หรือชำระเงินไม่ครบภายในกำหนด รวมถึงกรณีเช็คของท่านถูกปฏิเสธการจ่ายเงินไม่ว่ากรณีใดๆ ให้ถือว่านักท่องเที่ยวสละสิทธิการเดินทางในทัวร์นั้นๆ

### เงื่อนไขการยกเลิกการเดินทาง

1. กรณีที่นักท่องเที่ยวต้องการขอยกเลิกการเดินทาง หรือเลื่อนการเดินทาง นักท่องเที่ยว(ผู้มีชื่อในเอกสารการจอง) จะต้องแพกซ์ อีเมลล์ หรือเดินทางมาเซ็นเอกสารการยกเลิกที่บริษัทอย่างไร้ข้อสงสัยอย่างใดอย่างหนึ่งเพื่อแจ้งยกเลิกการจองกับทางบริษัทเป็นลายลักษณ์อักษร ทางบริษัทไม่รับยกเลิกการจองผ่านทางโทรศัพท์ไม่ว่ากรณีใดๆ
2. กรณีนักท่องเที่ยวต้องการขอรับเงินค่าบริการคืน นักท่องเที่ยว (ผู้มีชื่อในเอกสารการจอง) จะต้องแพกซ์ อีเมลล์ หรือเดินทางมาเซ็นเอกสารการขอรับเงินคืนที่บริษัทอย่างไร้ข้อสงสัยอย่างใดอย่างหนึ่งเพื่อทำเรื่องขอรับเงินค่าบริการคืน โดยแนบหนังสือมอบอำนาจพร้อมหลักฐานประกอบการมอบอำนาจ หลักฐานการชำระเงินค่าบริการต่างๆ และหน้าสมุดบัญชีธนาคารที่ต้องการให้นำเงินเข้าให้ครบถ้วน โดยมีเงื่อนไขการคืนเงินค่าบริการดังนี้
  - 2.1 ยกเลิกก่อนวันเดินทาง 30 วันทำการ ขึ้นไป คืนเงินค่าทัวร์เต็มจำนวน หรือหักค่าใช้จ่ายที่เกิดขึ้นตามจริง **\*\* ในกรณีที่วันเดินทางตรงกับวันหยุดนักขัตฤกษ์ ต้องยกเลิกการเดินทางไม่น้อยกว่า 30 วันทำการ \*\***
  - 2.2 ยกเลิกก่อนวันเดินทาง 15-29 วันทำการ คืนเงินค่าทัวร์ 50% และหักค่าใช้จ่ายที่จ่ายจริง ได้แก่ ค่ายานพาหนะ ร้านอาหาร โรงแรมที่พัก ค่าธรรมเนียมเข้าชมสถานที่ท่องเที่ยว ค่าบริการ หรือค่าใช้จ่ายที่จำเป็นอื่นๆ
  - 2.3 ยกเลิกก่อนวันเดินทาง 0-14 วันทำการ ไม่คืนเงินค่าทัวร์ที่ชำระแล้วทั้งหมด

### เงื่อนไขและข้อกำหนดอื่นๆ

1. ทัวร์นี้สำหรับผู้มีวัตถุประสงค์เพื่อการท่องเที่ยวเท่านั้น
2. ทัวร์นี้เป็นทัวร์แบบเหมา หากท่านไม่ได้ร่วมเดินทางหรือใช้บริการตามที่ระบุไว้ในรายการไม่ว่าบางส่วนหรือทั้งหมด หรือถูกปฏิเสธการเข้า-ออกเมืองด้วยเหตุผลใดๆ ทางบริษัทจะไม่คืนเงินค่าบริการไม่ว่าบางส่วนหรือทั้งหมดให้แก่ท่าน
3. ทางบริษัทขอสงวนสิทธิ์ในการเปลี่ยนแปลงรายการการเดินทางตามความเหมาะสม เพื่อให้สอดคล้องกับสถานการณ์ ภูมิอากาศ และเวลา ณ วันที่เดินทางจริงของประเทศที่เดินทาง ทั้งนี้ บริษัทจะคำนึงถึงความปลอดภัยของนักท่องเที่ยวส่วนใหญ่เป็นสำคัญ
4. ทางบริษัทขอสงวนสิทธิ์ไม่รับผิดชอบใดๆ ต่อความเสียหายหรือค่าใช้จ่ายใดๆ ที่เพิ่มขึ้นของนักท่องเที่ยวที่มีได้เกิดจากความผิดของทางบริษัท เช่น ภัยธรรมชาติ การจลาจล การนัดหยุดงาน การปฏิวัติ อุบัติเหตุ ความเจ็บป่วย ความสูญหายหรือเสียหายของสัมภาระ ความล่าช้า เปลี่ยนแปลง หรือการบริการของสายการบิน เหตุสุดวิสัยอื่น เป็นต้น
5. มัคคุเทศก์ พนักงาน หรือตัวแทนของทางบริษัท ไม่มีอำนาจในการให้คำสัญญาใดๆ แทนบริษัท เว้นแต่มีเอกสารลงนามโดยผู้มีอำนาจของบริษัทกำกับเท่านั้น

