

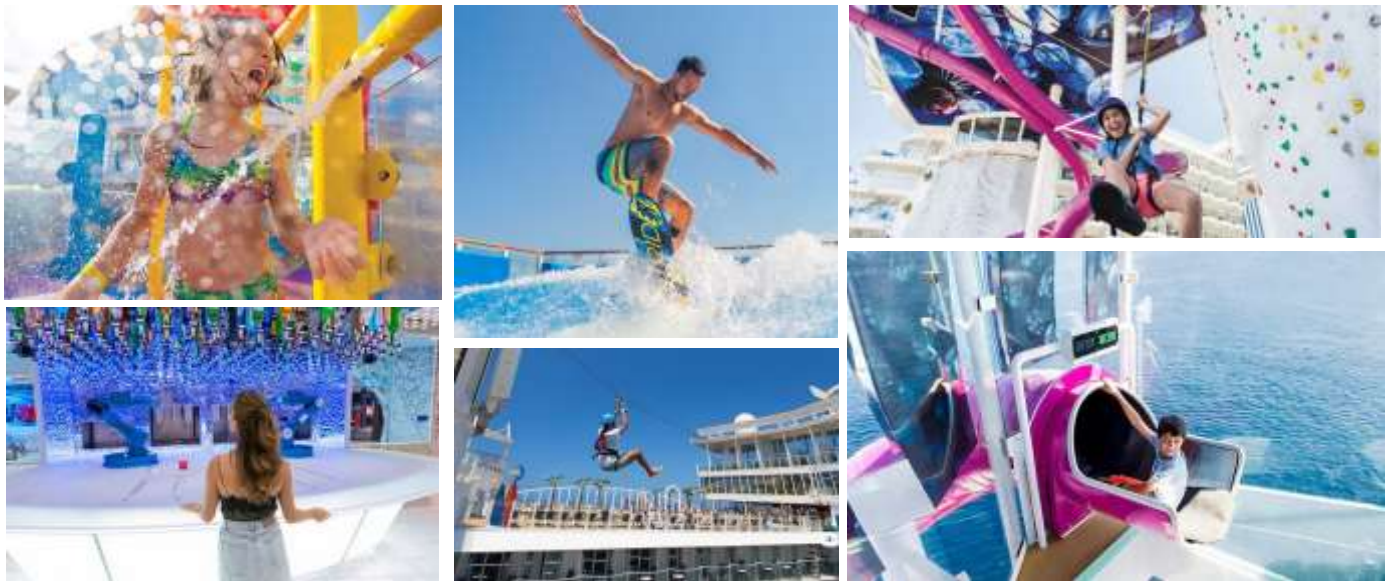

**แพ็คเกจล่องเรือสำราญ Harmony of the Seas, Cruise Only 8 วัน 7 คืน**  
**ล่องทะเลแคริบเบียน ฟังตะวันตก & Perfect Day (เรือระดับโอเอซิส ใหญ่อันดับ2 ของโลก)**  
**เส้นทาง ออร์แลนโด ฟลอริดา - เกาะส่วนตัว CocoCay, บาฮามาส - แนสซอ - ฟัลเมาท์, จาไมก้า**  
**ลาบาตี, เฮติ - ออร์แลนโด, ฟลอริดา**



**แพ็คเกจเดินทางเอง ไม่มีเจ้าหน้าที่อำนวยความสะดวก มีความยืดหยุ่น เหมาะสำหรับท่านที่ต้องการเที่ยวเอง**  
**ผู้เดินทางต้องได้รับวัคซีนครบโดสแล้ว ตามที่องค์การอนามัยกำหนด**

**ไม่รวม** ตัวเครื่องบินไปกลับ - รถรับส่งสนามบิน ท่าเรือ สนามบิน - ทัวร์เสริมบนฝั่ง - ค่าทิปพนักงานบนเรือ  
**ค่าธรรมเนียมวีซ่าอเมริกา, จาเมกา - ค่าอาหาร และเครื่องดื่มนอกเหนือจากที่ระบุ**  
**ค่าแพ็คเกจเครื่องดื่มบนเรือสำราญ และ ค่า WIFI - ค่าตรวจ Negative Covid-19 RT-PCR ที่ออกก่อนการ**  
**เดินทาง 72 ชม. - ค่ากักตัว ASQ 14 วัน หลังจากเดินทางกลับเข้าไทย (ถ้ามี)**

**ราคาพิเศษ จองด่วน จำนวนจำกัด**





กำหนดการเดินทางวันที่ 1-8 พ.ค. // 19-26 มิ.ย. 65 ราคาเริ่มต้นที่ 29,900.- ต่อท่าน (ห้องไม่มีหน้าต่าง Inside)  
 3-10 ก.ค. 65 ราคาเริ่มต้นที่ 39,600.- ต่อท่าน (ห้องไม่มีหน้าต่าง Inside)  
 17-24 ก.ค. 65 ราคาเริ่มต้นที่ 38,900.- ต่อท่าน (ห้องไม่มีหน้าต่าง Inside)  
 14-21 ส.ค. 65 ราคาเริ่มต้นที่ 36,500.- ต่อท่าน (ห้องไม่มีหน้าต่าง Inside)  
 4-11 ก.ย. 65 ราคาเริ่มต้นที่ 29,900.- ต่อท่าน (ห้องไม่มีหน้าต่าง Inside)  
 25ก.ย.-2ต.ค. // 16-23 ต.ค. 65 ราคาเริ่มต้นที่ 30,500.- ต่อท่าน (ห้องไม่มีหน้าต่าง Inside)

Date	Ports of Call	Arrival Time	Departure Time	Activity
1	Orlando (Port Canaveral), Florida	-	16:30 PM	Cruising
2	Perfect Day at Cococay	07:00 AM	17:00 PM	Cruising
3	Nassau, Bahamas	08:00 AM	18:00 PM	Cruising
4	Cruising	-	-	Day at sea
5	Falmouth, Jamaica	07:00 AM	16:00 PM	Cruising
6	Labadee, Haiti	09:00 AM	17:00 PM	Cruising
7	Cruising	-	-	Day at sea
8	Orlando (Port Canaveral), Florida	06:00 AM	-	

ข้อแนะนำ ควรเลือกเที่ยวบิน ที่ไปถึงสนามบินฯ ล่วงหน้าก่อนเวลาเช็คอินขึ้นเรือ ประมาณ 3 ชั่วโมงขึ้นไป

อัตราค่าบริการ(งดแถมกระเป๋า)	ประเภทห้องพักบนเรือสำราญ	ห้องพัสดุ ต่อท่าน
วันที่ 1-8 พ.ค. 65	ห้องไม่มีหน้าต่าง Inside	ราคาเริ่มต้นที่ 29,900.-
วันที่ 19-26 มิ.ย. 65	ห้องไม่มีหน้าต่าง Inside	ราคาเริ่มต้นที่ 29,900.-
วันที่ 3-10 ก.ค. 65	ห้องไม่มีหน้าต่าง Inside	ราคาเริ่มต้นที่ 39,600.-
วันที่ 17-24 ก.ค. 65	ห้องไม่มีหน้าต่าง Inside	ราคาเริ่มต้นที่ 38,900.-
วันที่ 14-21 ส.ค. 65	ห้องไม่มีหน้าต่าง Inside	ราคาเริ่มต้นที่ 36,500.-
วันที่ 4-11 ก.ย. 65	ห้องไม่มีหน้าต่าง Inside	ราคาเริ่มต้นที่ 29,900.-
วันที่ 25ก.ย.-2ต.ค. 65	ห้องไม่มีหน้าต่าง Inside	ราคาเริ่มต้นที่ 30,500.-
วันที่ 16-23 ต.ค. 65	ห้องไม่มีหน้าต่าง Inside	ราคาเริ่มต้นที่ 30,500.-

ตรวจสอบห้องพักกับเจ้าหน้าที่ทุกครั้งก่อนทำการจอง ห้องมีจำนวนจำกัด

อัตรานี้เป็นราคาเริ่มต้น อาจเปลี่ยนแปลงได้เนื่องจากการปรับของอัตราแลกเปลี่ยนเงินต่างประเทศ,  
 การเรียกเก็บเซอร์ชาร์จจากทางเรือฯ





ห้องพักผ่อนเรือสำราญ Royal Caribbean Harmony of the Seas



ห้องไม่มีหน้าต่าง Interior Stateroom



ห้องมีหน้าต่าง Ocean View



ห้องมีระเบียง Balcony Stateroom



ห้องสวีท Suite Sea Class

สนใจห้องพักผ่อนเรือประเภทอื่นๆ นอกเหนือจากที่ระบุ โปรดสอบถามค่าบริการเพิ่มเติมจากเจ้าหน้าที่

บริการรับจัดทัวร์ใน และนอกประเทศ แบบคณะส่วนตัว สอบถามได้ที่ 0 2116 6395

eTravelWay.com  
**ราคาตั๋วต้องถูกที่สุด!!**

- ✓ ราคาลับตัวเครื่องบินและนอกประเทศ
- ✓ จ่ายเงินอย่างไร้กังวลระบบรักษาความปลอดภัยกับข้อมูล
- ✓ ไม่มีต้องเดินทวงกรับตั๋ว ประหยัดเวลาได้ทันที

ตอบคำถามทุกข้อสงสัยสามารถสอบถามได้ทันที  
เจ้าหน้าที่พร้อมให้บริการเวลาเกิดปัญหา

Facebook: eTravelWay | Tel: 0 2116 6395 | LINE: @etravelway

**เที่ยวไทยกลับมาแล้ว**  
รับจัดรูปแบบ VIP

จัดสินค้า บาร์ดีเบร์จำปี กรู๊ปเล็กพิเศษ ขอมาเราทำใหม่  
เที่ยวไทยใจใหม่ New Normal แบบการ์ดไม่ตก ตามกระทรวงสาธารณสุข  
เราให้ความสำคัญและปฏิบัติตามกฎอย่างเคร่งครัด

- ตรงต่อตรงออกทุกตัวทุกคน ไร้จุดหลุม
- ทั่วประเทศสัปดาห์ก่อนนบย สิ่งปัดด้วยเจลแอลกอฮอล์
- มีจุดบริการเจลล้างมือและแอลกอฮอล์ฆ่าเชื้อ
- รถผ่านบริการความสะอาดฆ่าเชื้อ
- เว้นระยะห่างที่นั่งเพื่อกระจายความแออัด

จองตั๋วเครื่องบิน **รับประกันราคาถูก** คลิก [etravelway.com/airticket](http://etravelway.com/airticket)



LINE @etravelway

Facebook @etravelway.fire

Twitter @etravelway.sky

Emergency call only : 0853642449

Email: [tour.bkk@etravelway.com](mailto:tour.bkk@etravelway.com)

YouTube: [www.youtube.com/etravelway](http://www.youtube.com/etravelway)

Website: [www.etravelway.com](http://www.etravelway.com)

VS200821

Page 3 of 17



**เงื่อนไขการชำระเงิน :**

1. กรุณาชำระค่ามัดจำทัวร์ **15,000** บาท/ท่าน ภายใน 2 วันทำการนับจากวันจอง พร้อมส่งสำเนาบัตรประชาชน (ที่สะกดชื่อ และนามสกุลภาษาอังกฤษ เพื่อใช้ออกตั๋วเครื่องบิน, นำส่งประกันการเดินทาง) และหลักฐานโอนเงินมาได้ที่ Line, Email หรือ Fax 0 2116 6423 ถึงเจ้าหน้าที่ผู้ดูแลการจองทัวร์ (การไม่ชำระเงินค่ามัดจำ หรือชำระไม่ครบ หรือใช้ธนาคารถูกระงับการจ่ายไม่ว่าด้วยสาเหตุใดใด ผู้จัดมีสิทธิยกเลิกการจัด หรือยกเลิกการเดินทาง)
2. ค่าทัวร์ส่วนที่เหลือชำระก่อนการเดินทางไม่น้อยกว่า 85 วันทำการ หรือตามวันเรียกเก็บเงินที่ระบุ (การไม่ชำระเงินค่ามัดจำ หรือชำระไม่ครบ หรือใช้ธนาคารถูกระงับการจ่ายไม่ว่าด้วยสาเหตุใดใด ผู้จัดมีสิทธิยกเลิกการจัดหรือยกเลิกการเดินทาง)

**กรณีจองทัวร์ล่วงหน้าน้อยกว่า 80 วันทำการ โปรดชำระค่าทัวร์ยอดเต็มจำนวน****\* โปรดนำบัตรหนังสือเดินทางตัวจริงถือไปในวันเดินทาง**

- แพ้คเกจนี้ ไม่มีเจ้าหน้าที่ทัวร์เช็คอินบัตรโดยสาร ตลอดจนอำนวยความสะดวกในระหว่างการท่องเที่ยว

- ยกเลิกหลังการยืนยัน และชำระเงินแล้ว เก็บค่าใช้จ่ายเต็ม 100% ไม่ว่ากรณีใดๆก็ตาม

- ขอสงวนสิทธิ์ในการเปลี่ยนแปลงราคา ทั้งนี้ขึ้นอยู่กับระยะเวลาในการจอง และจำนวนห้องว่างบนเรือ

\* กรณีทางเรือฯ ประกาศยกเลิกเส้นทางล่องเรือ เนื่องจากสถานการณ์โควิด-19 ระบาดระลอกใหม่ ตั้งแต่ 75 วันขึ้นไป ก่อนเดินทาง ให้ Refund คืนเต็มจำนวน 100%

\* กรณีทางเรือฯ ประกาศยกเลิกเส้นทางล่องเรือ เนื่องจากสถานการณ์โควิด-19 ระบาดระลอกใหม่ น้อยกว่า 75 วัน ก่อนเดินทาง ให้ Future Cruise Credit 100%

**อัตราค่าบริการนี้รวม**

1. ห้องพักบนเรือสำราญ 7 คืน พัก 2 ท่าน ต่อห้องเท่านั้น (ตามแบบห้องพักที่ท่านได้ทำการชำระเงิน)
2. อาหารบนเรือสำราญทุกมื้อ ตลอดระยะเวลาที่อยู่บนเรือ (ยกเว้นห้องอาหารพิเศษ)
3. กิจกรรม และความบันเทิงบนเรือสำราญ ตามที่ระบุในเอกสารของเรือสำราญ
4. ค่าภาษีท่าเรือ

**อัตราค่าบริการนี้ไม่รวม**

1. ค่าทัวร์เสริมบนฝั่งตามเมืองต่างๆ ที่เรือจอด (Shore Excursion)
2. ค่าทิบบนเรือพนักงานบนเรือสำราญ (Gratuities)
3. อาหารพิเศษที่ท่านสั่งเพิ่มเติมกับทางเรือ / ค่าสำรองที่นั่งในห้องอาหารพิเศษ (Specialty Restaurants)
4. ค่าแพ็คเกจเครื่องดื่มบนเรือสำราญ / ค่า WIFI
5. ค่าทำหนังสือเดินทาง, ค่าวีซ่าสำหรับชาวต่างชาติ
6. ค่าใช้จ่ายส่วนตัวอื่นๆ เช่น ค่าซักรีด ค่าโทรศัพท์ ค่าเครื่องดื่ม ฯลฯ
7. วีซ่าอเมริกา, จาเมกา
8. ค่าตัวเครื่องบิน (หากต้องการซื้อตัวเครื่องบิน กรุณาสอบถามเจ้าหน้าที่เพื่อเสนอราคาอีกครั้ง)
9. ค่ารถรับส่งจาก (หากต้องการซื้อรถรับส่ง กรุณาสอบถามเจ้าหน้าที่เพื่อเสนอราคาอีกครั้ง)
10. ค่าภาษีมูลค่าเพิ่ม 7% และภาษีหัก ณ ที่จ่าย 3%





11. ค่าประกันภัยการเดินทาง
12. ค่าประกันสุขภาพ กรณีติดโควิด-19 ในระหว่างท่องเที่ยว
13. ค่าตรวจ Negative Covid-19 RT-PCR ที่ออกก่อนการเดินทาง 72 ชม.
14. ค่ากักตัว ASQ 14 วัน หลังจากเดินทางกลับเข้าไทย (ถ้ามี)

### แนะนำ องค์การอนามัยโลก รับรองวัคซีนโควิด-19 ดังนี้

วัคซีนไฟเซอร์-ไบโอเอ็นเทค	ครบ 2 โดส	อนุมัติเมื่อ 31 ธ.ค. 2563
วัคซีนแอสตราเซนเนกา	ครบ 2 โดส	อนุมัติเมื่อ 15 ก.พ. 2564
วัคซีนโควิซิลด์ (ผลิตในอินเดีย)	ครบ 2 โดส	อนุมัติเมื่อ 15 ก.พ. 2564
วัคซีนจอห์นสัน แอนด์ จอห์นสัน	ครบ 1 โดส	อนุมัติเมื่อ 12 มี.ค. 2564
วัคซีนโมเดอร์นา	ครบ 2 โดส	อนุมัติเมื่อ 30 เม.ย. 2564 มีประสิทธิภาพ 94.1%
วัคซีนจากซิโนแวค	ครบ 2 โดส	อนุมัติเมื่อ 01มิ.ย. 64

### เงื่อนไขการล่องเรือสำราญ Royal Caribbean ตามมาตรฐานการควบคุมความปลอดภัย ช่วงโควิด-19

- ผู้เดินทางที่มีอายุ 18 ปีขึ้นไป ต้องได้รับวัคซีน โควิด-19 ก่อนขึ้นเรือ ไม่น้อยกว่า 14 วันก่อนเรือออกเดินทาง และแสดงหลักฐานผลตรวจเป็นลบ ในการเช็คอินขึ้นเรือ
- ก่อนขึ้นเรือ ผู้เดินทางต้องตรวจวัดอุณหภูมิ ไม่เกิน 100.4 ฟาเรนไฮต์ หรือ 38 องศาเซลเซียส
- ก่อนเดินทาง ประมาณ 30 วัน ทางเรือจะแจ้ง Update เอกสารจำเป็นประกอบการขึ้นเรือ ในช่วงโควิด-19 โดยสิ่งที่มีคือ
  - 1 ผู้เข้าพักอายุ 18 ปีขึ้นไป ต้องมีหลักฐานการได้รับการฉีดวัคซีน COVID-19 ผลเป็นบวกอย่างครบถ้วน
  - 2 หลักฐานผลการทดสอบ SARS-CoV-2 RT-PCR เชิงลบ สำหรับการออกนอกประเทศต้นทาง
  - 3 แบบสอบถามสุขภาพ Royal Caribbean เสร็จสมบูรณ์ พร้อมให้คุณใช้งานในแอป 24 ชั่วโมง ก่อนออกเดินทาง
  - 4 หนังสือเดินทาง ที่มีวันหมดอายุเกินกว่า 150 วัน ก่อนเดินทาง
  - 5 วีซ่า เข้า-ออก ครอบคลุมทุกประเทศ ที่เส้นทางเรือล่องผ่าน ฯลฯ
- หากผู้เดินทางรู้สึกไม่สบาย มีอาการป่วย และถูกสั่งห้ามการขึ้นเครื่อง หรือห้ามขึ้นเรือ และต้องการเปลี่ยนแปลง หรือยกเลิกการล่องเรือ **Cruise with Confidence Policy** ทางเรือจะคืนเป็นเครดิตการล่องเรือในอนาคต 100% โดยผู้เดินทางต้องแจ้งล่วงหน้าก่อนเดินทาง 72 ชั่วโมงขึ้นไป และต้องมีเอกสารการตรวจ SARS-CoV-2 ที่สนามบินขาเข้า หรือที่อาคารผู้โดยสารก่อนขึ้นเครื่อง ผลการทดสอบที่เป็นบวก หรือบันทึกอาการของโรคติดต่อ ในระหว่างกระบวนการขึ้นเครื่อง จนส่งผลให้ถูกปฏิเสธการขึ้นเครื่อง
- ผู้เดินทางทุกท่าน ต้องดาวโหลด Royal Caribbean Apple ซึ่งจะมีการแจ้งวันขึ้นเรือ การล่องเรือ มาตรการด้านความปลอดภัย การปฏิบัติตัวสำหรับการขึ้นเรือ **แบบสอบถามด้านสุขภาพ ที่ผู้เดินทางจะต้องกรอก ภายใน 24 ชั่วโมงก่อนเรือออกเดินทาง** ฯลฯ

ดูรายละเอียดมาตรการด้านสุขภาพ และความปลอดภัยของเรือสำราญ รอยัลแคริบเบียน ทำรายการ





### Apple Store iPhone



### Royal Caribbean International

Royal Caribbean Cruises Ltd.

4.6 • 43 รายการจัดอันดับ

ฟรี

ภาพหน้าจอ iPhone

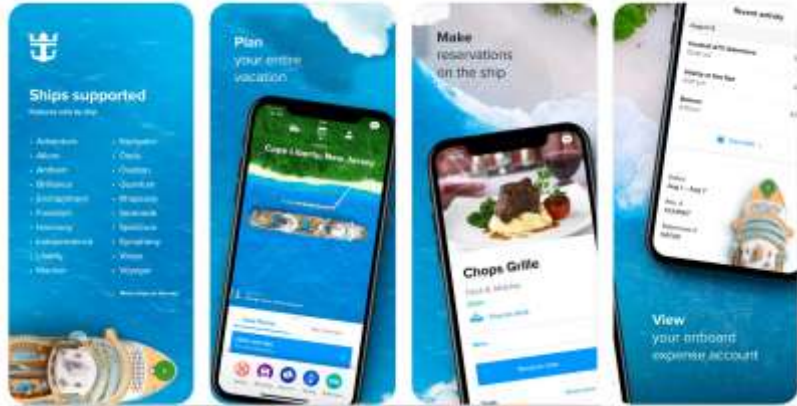

### Paly Store Android



### Royal Caribbean International

Royal Caribbean Cruises Ltd. ภาษาอังกฤษและภาษาไทย

ฟรี

ไม่มีค่าธรรมเนียมการดาวน์โหลด

ไม่มีโฆษณาหรือข้อมูล



### Royal Caribbean International

Royal Caribbean Cruises Ltd.

4.2★

5 รีวิว



98 MB



ป.ร.บ. 3+

1M+

ดาวน์โหลด



### หมายเหตุ

1. สำหรับผู้สมัคร กรณียายุครรภ์เกิน 24 สัปดาห์ ไม่อนุญาตให้ขึ้นเรือ
2. สำหรับเด็กอายุต่ำกว่า 6 เดือน ไม่อนุญาตให้ขึ้นเรือ
2. ลูกค้าต้องเตรียมพาสปอร์ตมา ณ วันเดินทางทุกครั้ง และต้องมีอายุมากกว่า 180 วัน นับจากวันเดินทางกลับ
3. บริษัทฯ สงวนสิทธิ์ที่จะไม่รับผิดชอบต่อค่าชดเชยความเสียหาย ไม่ว่าจะกรณีที่กองตรวจคนเข้าเมืองของไทยไม่อนุญาตให้เดินทางออกหรือกองตรวจคนเข้าเมืองของแต่ละประเทศไม่อนุญาตให้เข้าเมือง
4. บริษัทฯ สงวนสิทธิ์ในการที่จะไม่รับผิดชอบต่อค่าชดเชยความเสียหาย อันเกิดจากเหตุสุดวิสัยที่ทาง บริษัทฯ ไม่สามารถควบคุมได้ เช่น การนัดหยุดงาน, จลาจล, การล่าช้าหรือยกเลิกของเที่ยวบิน, การเปลี่ยนแปลงโปรแกรมการท่องเที่ยวให้เหมาะสมตามสภาพอากาศและฤดูกาล หรือเกิดเหตุสุดวิสัยในการเดินทาง
5. บริษัทฯ สงวนสิทธิ์ในการเปลี่ยนแปลงโปรแกรมรายการท่องเที่ยว โดยไม่ต้องแจ้งให้ทราบล่วงหน้า



@etravelway

@etravelway.fire

@etravelway.sky

Emergency call only : 0853642449

tour.bkk@etravelway.com

www.youtube.com/etravelway

www.etravelway.com

VS200821

Page 6 of 17





- 6. บริษัทฯ สงวนสิทธิ์ในการเปลี่ยนแปลงอัตราค่าบริการ โดยไม่ต้องแจ้งให้ทราบล่วงหน้า
- 7. ในโปรแกรมเวลาที่ใช้ในการเทียบท่าเป็นเวลาไทย อาจมีการเปลี่ยนแปลงจะแจ้งให้ลูกค้าทราบก่อนเดินทางอีกครั้ง

### เงื่อนไขการใช้บริการ

1. ในกรณีที่ลูกค้าต้องออกตัวโดยสารภายในประเทศหรือต่างประเทศ กรุณาติดต่อเจ้าหน้าที่ของบริษัทฯ เพื่อเช็คว่ามีบริการคอนเฟิร์มเดินทางก่อนทุกครั้ง มิฉะนั้นทางบริษัทจะไม่รับผิดชอบใดๆ ทั้งสิ้น
  2. การชำระค่าบริการ
    - 2.1 กรุณาชำระเต็มจำนวนเนื่องจาก ราคาโปรโมชั่นมีห้องพักในจำนวนจำกัด
    3. การยกเลิกและคืนค่าทัวร์หลังจากมีการชำระเงิน
      - 3.1 แจ้งยกเลิกก่อนเดินทาง ทางบริษัทฯ ขอสงวนสิทธิ์ เก็บค่าใช้จ่ายทั้งหมด เนื่องจากเกิดความเสียหายต่อทางบริษัทและผู้เดินทางอื่นที่เดินทางในคณะเดียวกัน บริษัทต้องนำไปชำระค่าเสียหายต่างๆ ที่เกิดจากการยกเลิกของท่าน
      - 3.2 กรณีเจ็บป่วย จนไม่สามารถเดินทางได้ ซึ่งจะต้องมีใบรับรองแพทย์จากโรงพยาบาลรับรอง บริษัทฯ จะพิจารณาเลื่อนการเดินทางของท่านไปยังคณะต่อไป แต่ทั้งนี้ท่านจะต้องเสียค่าใช้จ่ายที่ไม่สามารถเรียกคืนได้ เช่น ค่าตั๋วเครื่องบิน ค่าห้องพักค่าธรรมเนียมวีซ่าตามที่สถานทูตฯ เรียกเก็บ และค่าใช้จ่ายอื่นๆ ที่เกิดขึ้นตามจริง ในกรณีที่ไม่สามารถเดินทางได้
      - 3.3 กรณีที่กองตรวจคนเข้าเมืองทั้งกรุงเทพฯ และในต่างประเทศ ปฏิเสธมิให้เดินทางออก หรือ เข้าประเทศที่ระบุไว้ในรายการเดินทาง บริษัทฯ ขอสงวนสิทธิ์ที่จะไม่คืนค่าทัวร์ไม่ว่ากรณีใดๆ ทั้งสิ้น
- สำคัญ!! บริษัทฯ ทำธุรกิจเพื่อการท่องเที่ยวเท่านั้น ไม่สนับสนุนให้ลูกค้าเดินทางเข้าประเทศท่องเที่ยวโดยผิดกฎหมายและในขั้นตอนการผ่านการตรวจคนเข้าเมือง ขึ้นอยู่กับการพิจารณาของเจ้าหน้าที่เท่านั้น ลูกค้าทุกท่านต้องผ่านการตรวจคนเข้าเมืองด้วยตัวของท่านเอง ทางหัวหน้าทัวร์และมัคคุเทศก์ไม่สามารถให้ความช่วยเหลือใดๆ ได้ทั้งสิ้น
- 3.4 เมื่อท่านออกเดินทางไปกับคณะแล้ว ถ้าท่านงดการใช้บริการรายการใดรายการหนึ่ง หรือไม่เดินทาง พร้อมคณะถือว่าท่านสละสิทธิ์ ไม่อาจเรียกร้องค่าบริการและเงินคืน ไม่ว่ากรณีใดๆ ทั้งสิ้น

**เนื่องจากเป็นแพ็คเกจทัวร์ราคาโปรโมชั่น เมื่อชำระค่าบริการยอดเต็มจำนวนแล้ว  
ไม่สามารถเปลี่ยนแปลง แก้ไขชื่อผู้เดินทาง หรือยกเลิก ขอคืนค่าทัวร์ไม่ว่ากรณีใดก็ตาม**

### หมายเหตุ

- สำหรับท่านที่ยังไม่มีวีซ่า แนะนำให้จองแพ็คเกจทัวร์ล่วงหน้า 50 วันทำการก่อนการเดินทางขึ้นไป (เพื่อเผื่อเวลายื่นเอกสารขอวีซ่าโดยใช้เวลาพิจารณาวีซ่า ประมาณ 15-20 วันทำการ ต่อสถานทูต)
- ทางบริษัทฯ มีบริการออก E-Ticket เพื่อประกอบการยื่นเอกสารขอวีซ่า (มีค่าบริการ 300 บาท ต่อเอกสาร 1 ฉบับ)
- อัตรานี้ เป็นราคาเริ่มต้น ของห้องพักแต่ละแบบ อาจเปลี่ยนแปลงได้เนื่องจากการปรับขึ้นของค่าเงินบาท, ทางโรงแรมเรียกเก็บเซอร์ชาร์จ เพิ่มเติมกรณีเข้าพักในช่วงที่มีการจัดงานแฟร์ ฯลฯ ทั้งนี้เจ้าหน้าที่จะแจ้งยืนยันราคาอีกครั้งหลังจากที่ได้รับการยืนยันห้องพักว่างแล้ว
- แพ็คเกจนี้ เหมาะสำหรับผู้เดินทางที่ต้องการออกแบบเส้นทางท่องเที่ยวด้วยตัวเอง มีความยืดหยุ่นในการท่องเที่ยวสูง สามารถสื่อสารด้วยภาษาอังกฤษ หรือภาษาต่างประเทศอื่นๆ อาทิ ฝรั่งเศส ฯ ได้ดี
- แพ็คเกจนี้ ไม่มีเจ้าหน้าที่ทัวร์เช็คอินบัตรโดยสาร ตลอดจนอำนวยความสะดวกในระหว่างการท่องเที่ยว





- เงื่อนไขเป็นไปตามที่บริษัทกำหนด และบริษัทฯ ขอสงวนสิทธิ์ในการเปลี่ยนแปลง หรือยกเลิกโปรแกรมทัวร์ และเงื่อนไขต่างๆ โดยไม่ต้องแจ้งล่วงหน้า
- กรณีที่ผู้เดินทาง ต้องการแวะเที่ยว ก่อนเริ่มทริป ท่านสามารถบินไปถึงล่วงหน้าได้ก่อน แล้วจึงมาร่วมทริป ตามรายละเอียดของแพ็คเกจทัวร์ที่ระบุไว้
- \* เมื่อชำระค่าแพ็คเกจทัวร์แล้ว จะไม่สามารถขอคืนค่าเดินทางคืนได้ เมื่อประสงค์จะขอยกเลิกการเดินทางในทุกกรณี
- \* หากมีการปรับเปลี่ยน สถานที่ที่เยี่ยมชมต่างๆ ในโปรแกรม จะมีโปรแกรมอื่นทดแทนเสมอ
- \* เงื่อนไขเป็นไปตามที่บริษัทกำหนด และบริษัทฯ ขอสงวนสิทธิ์ในการเปลี่ยนแปลง หรือยกเลิกโปรแกรมทัวร์ และเงื่อนไขต่างๆ โดยไม่ต้องแจ้งล่วงหน้า
- \* กรุณาแจ้งเจ้าหน้าที่ของบริษัทในกรณีที่ผู้เดินทางพิการ หรือต้องการความช่วยเหลือพิเศษในขณะเดินทางท่องเที่ยว หรือล่องเรือ
- \* ผู้โดยสารที่ตั้งครรภ์จะต้องคำนึงถึงความเสี่ยงในการเดินทาง เพราะบนเรือจะไม่มีอุปกรณ์อำนวยความสะดวกแก่ท่าน
- \* หนังสือเดินทางของท่านต้องไม่หมดอายุภายใน 6 เดือน นับจากวันเริ่มเดินทางและต้องมีหน้าว่าง 3 หน้า เพื่อใช้ในการประทับตรา
- \* การเปลี่ยนชื่อผู้เดินทาง วันเดินทาง หรือโปรแกรมท่องเที่ยว ภายในวันที่ชำระเงินค่าแพ็คเกจทัวร์นั้น จะถือว่าท่านยกเลิกการจอง และต้องทำการจองใหม่

**เงื่อนไขและความรับผิดชอบ** บริษัทเป็นเพียงตัวแทนรับจองแพ็คเกจทัวร์ สายการบิน และ ตัวแทนการท่องเที่ยวในต่างประเทศ ซึ่งไม่อาจรับประกันความเสียหายต่างๆ ที่อยู่เหนือการควบคุมของเจ้าหน้าที่บริษัทฯ อาทิ การนัดหยุดงาน การจลาจล เปลี่ยนแปลงกำหนดเวลาในตารางบิน ภัยธรรมชาติ ฯลฯ หรือค่าใช้จ่ายเพิ่มเติมที่เกิดขึ้นทั้งทางตรงหรือทางอ้อมเช่น การเจ็บป่วย การถูกทำร้าย การสูญหาย ความล่าช้าหรือจากอุบัติเหตุต่างๆ ฯลฯ และการตอบปฏิเสธการเข้า และออกเมืองของเจ้าหน้าที่ตรวจคนเข้า หรือออกเมือง อันเนื่องมาจากมีสิ่งผิดกฎหมาย หรือเอกสารการเดินทางไม่ถูกต้อง หรือการถูกปฏิเสธในกรณีอื่นๆ

เพื่อประโยชน์ของผู้เดินทาง โปรดศึกษาเงื่อนไขการจองทัวร์ และการยกเลิกทัวร์ ที่ระบุในรายการทั้งหมด หลังจากท่านทำการจองทัวร์แล้ว ทางบริษัทฯจะถือว่าท่านเข้าใจ และพร้อมปฏิบัติตามเงื่อนไขดังกล่าว







## เพื่อการเดินทางอย่างอุ่นใจ หรือ เพื่อคนที่เรารัก..ด้วยประกันการเดินทางเสริมที่เพิ่มความคุ้มครองได้มากขึ้น...

ความคุ้มครอง / Coverage	จำนวนเงินความคุ้มครอง / Sum Insured							
	เดินทางทั่วโลก / Worldwide Plus				เดินทางในเอเชีย / Asia Plus			
	Basic	Silver	Gold	Platinum	Basic	Silver	Gold	Platinum
1. การประกันภัยอุบัติเหตุส่วนบุคคล อ.บ.1* / Personal Accident Benefit	2,000,000	2,000,000	3,000,000	5,000,000	1,000,000	2,000,000	3,000,000	5,000,000
2. ค่ารักษาพยาบาลจากอุบัติเหตุและสุขภาพ / Medical Expenses	2,000,000	2,000,000	3,000,000	5,000,000	2,000,000	2,000,000	3,000,000	5,000,000
2.1 การรักษาพยาบาลต่อเนื่องในประเทศไทย** / Follow-up treatment in Thailand	50,000	200,000	300,000	500,000	50,000	200,000	300,000	500,000
2.2 การรับการรักษาพยาบาลครั้งแรกในประเทศไทย*** / Medical treatment in Thailand	100,000	200,000	300,000	500,000	100,000	200,000	300,000	500,000
3. การเคลื่อนย้ายฉุกเฉินและการส่งศพกลับประเทศ / Evacuation and repatriation	2,000,000	2,000,000	3,000,000	5,000,000	2,000,000	2,000,000	3,000,000	5,000,000
4. การบริการความช่วยเหลือทางการแพทย์ฉุกเฉิน / Emergency Medical Assistance								
4.1 การเยี่ยมผู้เอาประกันภัยในต่างประเทศ / Compassionate visit	X	Actual Cost	Actual Cost	Actual Cost	X	Actual Cost	Actual Cost	Actual Cost
4.2 การส่งตัวผู้เยาว์กลับประเทศ / Return of minor	X	Actual Cost	Actual Cost	Actual Cost	X	Actual Cost	Actual Cost	Actual Cost
4.3 การค้นหา การช่วยชีวิต และการกู้ภัย / Search, rescue and recovery	250,000	250,000	250,000	250,000	250,000	250,000	250,000	250,000
5. การยกเลิกการเดินทาง / Trip cancellation	10,000	10,000	100,000	100,000	10,000	10,000	100,000	100,000
6. การลดจำนวนวันเดินทาง / Trip curtailment	X	X	100,000	100,000	X	X	100,000	100,000
7. ความสูญเสียหรือความเสียหายของสัมภาระในการเดินทาง / Loss or damage of personal baggage	10,000	10,000	50,000	50,000	10,000	10,000	50,000	50,000
8. การล่าช้าของการเดินทาง / Cover of delay								
8.1 การล่าช้าของระบบขนส่งมวลชน / Delays in means of public transport	X	2,000	10,000	20,000	X	2,000	10,000	20,000
8.2 การล่าช้าของสัมภาระ / Delayed collection of baggage	X	2,000	20,000	20,000	X	2,000	20,000	20,000
8.3 การจี้โดยสลัดอากาศ / Hijack	X	X	50,000	50,000	X	X	50,000	50,000
8.4 การพลาดต่อเที่ยวบิน / Missed connection - flight	X	2,000	10,000	20,000	X	2,000	10,000	20,000
9. การสูญหายของหนังสือเดินทาง / Loss of passport	X	X	5,000	5,000	X	X	5,000	5,000
10. ความรับผิดชอบต่อบุคคลภายนอก / Personal legal liability	X	1,000,000	2,000,000	5,000,000	X	1,000,000	2,000,000	5,000,000
11. ความรับผิดชอบส่วนแรกสำหรับรถเช่า / Rental car excess	X	X	10,000	20,000	X	X	10,000	20,000
12. ความคุ้มครองกีฬากอล์ฟ / Golf extension	X	X	X	20,000	X	X	X	20,000
13. เงินชดเชยรายได้ระหว่างรักษาตัวในโรงพยาบาลต่างประเทศ / Overseas hospitalization benefit	X	1,000 per day max	2,000 per day max	3,000 per day max	X	1,000 per day max	2,000 per day max	3,000 per day max
		10,000	20,000	30,000		10,000	20,000	30,000

## หมายเหตุ

\* อ.บ. 1 หมายถึง การเสียชีวิต การสูญเสียอวัยวะ สายตา หรือทุพพลภาพถาวร ลื่นเชิงจากอุบัติเหตุ / Loss of, dismemberment, loss of sight or total permanent disability.

\*\* ข้อ 2.1 \*\*\* ข้อ 2.2 บริษัทจะจ่ายค่าใช้จ่าย สำหรับการรักษาพยาบาลที่เกิดขึ้นในระยะเวลา 7 วันแรก จากการเดินทางกลับประเทศไทย / 2.1, 2.2 The company shall pay such costs

... 7 days of stay in Thailand



LINE @etravelway

@etravelway.fire

@etravelway.sky

Emergency call only : 0853642449

tour.bkk@etravelway.com

www.youtube.com/etravelway

www.etravelway.com

VS200821

Page 9 of 17





ประกันภัยการเดินทางต่างประเทศพลัส (เดินทางทั่วโลก / เดินทางเอเชีย) GTIP ไทยวิวัฒน์

จำนวนวันเดินทาง (วัน) Trip Duration (Days)	เดินทางทั่วโลก / Worldwide Plus				เดินทางในเอเชีย / Asia Plus			
	Basic	Silver	Gold	Platinum	Basic	Silver	Gold	Platinum
แผนรายเที่ยว / Single-Trip								
1-4	300	334	600	990	200	290	470	688
5-6	350	450	715	1,290	240	300	595	999
7-8	370	500	990	1,772	280	427	690	1,300
9-10	399	600	1,230	1,996	340	597	850	1,600
11-15	600	790	1,590	2,750	450	767	1,150	2,150
16-22	849	1,275	2,210	3,370	524	937	1,650	2,795
23-31	999	1,600	2,680	3,993	628	1,108	2,030	3,300
32-45	1,530	2,090	3,200	5,674	770	1,364	2,450	4,325
46-60	1,950	2,500	3,850	6,180	907	1,620	2,995	5,226
61-75	2,300	3,340	4,900	7,910	1,220	2,215	3,775	6,450
76-94	2,500	3,843	5,500	9,390	1,475	2,641	4,200	7,500
95-105	3,500	4,467	7,490	11,145	1,975	2,962	5,720	9,990
106-121	4,100	5,090	8,400	12,900	2,350	3,371	6,450	11,100
122-151	5,200	6,345	10,250	15,895	2,775	4,016	7,950	13,740
152-182	6,500	7,599	12,530	18,890	3,260	4,922	9,775	15,975
แผนรายปี เดินทางไม่จำกัดครั้ง แต่ครั้งไม่เกินจำนวนวันที่ระบุ / Annual Multi-Trip, max length per trip as per plan Selected								
Annual (max 31 days)	2,000	2,450	4,000	5,700	1,200	1,992	2,850	4,400
Annual (max 60 days)	2,500	3,120	4,800	7,400	1,600	2,591	3,700	6,400
Annual (max 90 days)	3,600	4,225	5,800	10,000	1,900	3,200	5,000	8,700
Annual (max 120 days)	5,750	6,427	9,000	13,990	2,650	4,038	7,100	12,210
Annual (max 365 days)	15,500	19,000	26,200	44,000	5,925	10,785	22,000	35,150

\* เบี้ยประกันภัยข้างต้น สำหรับผู้เอาประกันภัยอายุไม่เกิน 75 ปี รวมภาษีอากรแสตมป์แล้ว / Premium shown is for insured up to 75 yrs of age includes tax and stamp.

\* สำหรับผู้เอาประกันภัยที่มีอายุ 76 ปีขึ้นไป เบี้ยประกันภัยจะเพิ่มขึ้นเป็น 2 เท่าของเบี้ยประกันภัยที่ระบุในตาราง / For insured 76 yrs and above, premium will be two times the amount shown in the table.

ความคุ้มครองพิเศษ / Special Coverages

**คุ้มครองค่ารักษาสูงถึง 5,000,000 บาท**

- คุ้มครองค่ารักษาพยาบาลจากอุบัติเหตุและเจ็บป่วย
- Covers medical expenses from injuries and illness up to 5,000,000 baht.

**รักษาฟัน 16,000 บาท**

- คุ้มครองค่ารักษาพยาบาลฟันเพื่อบรรเทาความเจ็บปวดที่ต่างประเทศ ใต้งี้ 16,000 บาท
- Dental treatment cover for relief of pain up to 16,000 baht.

**ไม่ต้องสำรองจ่าย ปรึกษาได้ทุก SW.**

- คุ้มครองค่ารักษาพยาบาลทั้ง IPD, OPD
- You don't have to advance money.
- Free choice of hospital.
- Covers medical expenses for inpatient and outpatient treatment.

**คุ้มครองกีฬาเสี่ยงภัย**

- คุ้มครองค่ารักษาพยาบาลการบาดเจ็บจากกีฬาเสี่ยงภัย เช่น ดำน้ำ เสนกกี เซิร์ฟบอร์ด บินเจ็ท
- Coverage includes medical expenses for injuries from certain high-risk sports such as diving, skiing, or bungee jumping.

**ไม่จำกัดอายุ**

- ไม่จำกัดอายุผู้ทำประกันภัย
- No age limit

**ช่วยเหลือ 24 ชั่วโมง**

- ศูนย์ช่วยเหลือฉุกเฉินให้บริการฟรีตลอด 24 ชั่วโมง
- +66 (2) 696 3650
- 24 hours. Worldwide emergency call center
- +66 (2) 696 3650

สนใจ “ประกันภัยการเดินทางทั่วโลก” โปรดแจ้งเจ้าหน้าที่ ผู้ดูแลการจองทัวร์ ล่วงหน้าก่อนเดินทาง ไม่น้อยกว่า 1 สัปดาห์ และกรณำชำระค่าประกันภัยการเดินทาง ยอดเต็มจำนวน หลังจากส่งรายชื่อผู้เอาประกันภัยแล้ว



ซื้อประกันภัย โทร 0 2116 6395 (auto)



@etravelway

@etravelway.fire

@etravelway.sky

Emergency call only : 0853642449

tour.bkk@etravelway.com

www.youtube.com/etravelway

www.etravelway.com

VS200821

Page 10 of 17





## ประกันภัยการเดินทาง สำหรับผู้ที่เดินทางไปต่างประเทศ AGA24TH

สามารถยื่นขอวีซ่า Schengen ได้ทุกแผน

แผนครอบครัวคุ้มครองสูงสุด 4 ท่าน อย่างน้อย 1 ท่านต้องเป็นบิดา หรือมารดา (บุตรต้องอายุไม่เกิน 21 ปี)

ระยะเวลา	Oasis Visa	Oasis Visa Plus	Oasis Tripper		Oasis Leisure		Oasis Business	Oasis Traveller
	รายบุคคล	รายบุคคล	รายบุคคล	ครอบครัว	รายบุคคล	ครอบครัว	เฉพาะรายบุคคล	เฉพาะรายบุคคล
1-4 วัน	290	295	300	600	815	1630	915	เบี้ยประกันรายปี โดยมีระยะเวลาการเดินทางไม่เกิน 90 วัน (ต่อการเดินทางแต่ละครั้ง) ต่อเนื่องภายในระยะเวลา 1 ปี (6315)
5-7 วัน	355	410	370	740	925	1850	1025	
8-10 วัน	420	505	430	860	1240	2480	1440	
11-14 วัน	655	695	695	1390	1380	2760	1655	
15-22 วัน	1235	1405	1305	2610	2170	4340	2470	
23-31 วัน	1330	1615	1445	2890	2480	4960	2940	
32-45 วัน	1915	2135	2185	4370	3655	7315	3705	
46-62 วัน	2075	2300	2405	4809	3940	7880	4320	
63-75 วัน	2445	2625	2725	5450	4650	9300	4935	
76-90 วัน	2605	2845	3150	6300	5335	10670	5530	
91-120 วัน	3925	4465	4670	9340	6210	12420	6910	
121-150 วัน	5955	6705	7210	14420	8465	16930	8765	
151-180 วัน	7965	8920	9225	18450	11680	23360	12110	

ผลประโยชน์	Oasis Visa	Oasis Visa Plus	Oasis Tripper		Oasis Leisure		Oasis Business	Oasis Traveller
	รายบุคคล	รายบุคคล	รายบุคคล	ครอบครัว	รายบุคคล	ครอบครัว	เฉพาะรายบุคคล	เฉพาะรายบุคคล
1. การสูญเสียชีวิต/อวัยวะจากอุบัติเหตุ								
* ผู้เอาประกันที่มีอายุตั้งแต่ 16 ปี จนถึง 75 ปี	2,000,000	2,000,000	3,000,000		4,000,000		5,000,000	6,000,000
* ผู้เอาประกันที่มีอายุน้อยกว่า 16 ปี หรือมากกว่า 75 ปี	1,000,000	1,000,000	1,500,000		2,000,000		2,500,000	3,000,000
2. ค่ารักษาพยาบาลในต่างประเทศ (ต่อเหตุการณ์สำหรับแผนรายปี)	1,500,000	2,000,000	2,000,000		2,500,000		2,500,000	2,500,000
* ค่ารักษาพยาบาลต่อเนื่องในประเทศไทย (ต่อเหตุการณ์สำหรับแผนรายปี)	150,000	200,000	200,000		250,000		250,000	250,000
* คุ้มครองค่าใช้จ่ายค่ารักษาพยาบาลในประเทศ (ภายใน 7 วันนับจากวันที่เดินทางมาถึงประเทศไทย)	50,000	50,000	50,000		50,000		50,000	50,000





3. ความรับผิดชอบตามกฎหมายส่วนบุคคล	1,000,000	1,000,000	-	2,500,000	3,500,000	3,500,000
4. สัมภาระในการเดินทางสูญหาย / เสียหาย	-	-	-	สูงสุดไม่เกิน 50,000	สูงสุดไม่เกิน 50,000	สูงสุดไม่เกิน 50,000
* สิ่งของมีค่า	-	-	-	สูงสุดไม่เกิน 25,000	สูงสุดไม่เกิน 25,000	สูงสุดไม่เกิน 25,000
* ต่อสิ่งของหนึ่งชิ้น หนึ่งคู่ หรือหนึ่งชุด	-	-	-	5,000	5,000	5,000
5. ค่าธรรมเนียมในการบอกเลิกการเดินทาง	-	-	-	สูงสุดไม่เกิน 300,000	สูงสุดไม่เกิน 500,000	สูงสุดไม่เกิน 500,000
6. ค่าธรรมเนียมในการลดจำนวนวันเดินทาง	-	-	-	สูงสุดไม่เกิน 300,000	สูงสุดไม่เกิน 500,000	สูงสุดไม่เกิน 500,000
7. เงินพดิดตัว และเอกสารสูญหาย	-	-	-	สูงสุดไม่เกิน 5,000	สูงสุดไม่เกิน 5,000	สูงสุดไม่เกิน 5,000
8. การพลาดการต่อเที่ยวบิน	-	-	-	สูงสุดไม่เกิน 50,000	สูงสุดไม่เกิน 500,000	สูงสุดไม่เกิน 500,000
(สำหรับการล่าช้าทุกๆ 6 ชั่วโมงเต็ม)	-	-	-	5,000	5000	5000

### การให้บริการความช่วยเหลือ

1. ความช่วยเหลือทางการแพทย์ / การเคลื่อนย้ายผู้ป่วย และการส่งตัวกลับประเทศ						
* ความช่วยเหลือทางการแพทย์ / การส่งกลับประเทศ	สูงสุดไม่เกิน 2,000,000	สูงสุดไม่เกิน 2,000,000	สูงสุดไม่เกิน 2,000,000	สูงสุดไม่เกิน 2,000,000	สูงสุดไม่เกิน 2,000,000	สูงสุดไม่เกิน 2,000,000
* ค่าใช้จ่ายในการส่งตัวกลับประเทศในกรณีการเสียชีวิต และในการทำพิธีศพ	สูงสุดไม่เกิน 2,000,000	สูงสุดไม่เกิน 2,000,000	สูงสุดไม่เกิน 2,000,000	สูงสุดไม่เกิน 2,000,000	สูงสุดไม่เกิน 2,000,000	สูงสุดไม่เกิน 2,000,000
2. ค่าพาหนะเดินทางเพิ่มเติม สำหรับญาติสนิทของผู้เอาประกันภัยหนึ่งท่าน หรือผู้ที่เดินทางมาของท่าน กรณีที่ท่านต้องถูกส่งกลับประเทศ (ค่าพาหนะเดินทางเพิ่มเติม)	-	-	ตัวเครื่องบินเที่ยวเดียว ชั้นธุรกิจ / ชั้นประหยัด	ตัวเครื่องบินเที่ยวเดียว ชั้นธุรกิจ / ชั้นประหยัด	ตัวเครื่องบินเที่ยวเดียว ชั้นธุรกิจ / ชั้นประหยัด	ตัวเครื่องบินเที่ยวเดียว ชั้นธุรกิจ / ชั้นประหยัด
3. ค่าพาหนะเดินทางเพิ่มเติม สำหรับหนึ่งท่าน ซึ่งจะเป็นผู้เดินทางไปกลับ และกลับมา พร้อมกับบุตรของท่าน เนื่องจากการส่งตัวกลับประเทศของท่าน (การเดินทางไปดูแลผู้เยาว์)	-	-	ตัวเครื่องบินไป-กลับ ชั้นประหยัด	ตัวเครื่องบินไป-กลับ ชั้นประหยัด	ตัวเครื่องบินไป-กลับ ชั้นประหยัด	ตัวเครื่องบินไป-กลับ ชั้นประหยัด
4. ความล่าช้าของสัมภาระในการเดินทาง (ต่อเหตุการณ์สำหรับแผนรายปี) (สำหรับการล่าช้าทุกๆ 6 ชั่วโมงเต็ม)	-	-	-	สูงสุด 20,000	สูงสุด 20,000	สูงสุด 30,000
5. เที่ยวบินล่าช้า(ต่อเหตุการณ์สำหรับแผนรายปี) (สำหรับการล่าช้าทุกๆ 6 ชั่วโมงเต็ม)	-	-	-	สูงสุดไม่เกิน 50,000	สูงสุดไม่เกิน 50,000	สูงสุดไม่เกิน 50,000
(สำหรับการล่าช้าทุกๆ 6 ชั่วโมงเต็ม)	-	-	-	2,500	2,500	5,000

### การจำกัดอายุของผู้สมัคร

กำหนดอายุต่ำสุดไม่ต่ำกว่า 6 เดือน และ สูงสุดไม่เกิน 80 ปี

ประเทศที่ไม่อยู่ใต้อาณัติของประเทศไทย : อัฟกานิสถาน, แอลจีเรีย, บุรุนดี, คองโก, คิวบา, เอิเรเรีย, กินี, เกาหลีเหนือ, อิรัก, อิรัก, คอซอวอ, ไลบีเรีย, ลิเบีย, มอริเตเนีย, ไนเจอร์, ไนจีเรีย, เซอร์เบีย, โซมาเลีย, ซูดาน, ซีเรีย, เยเมน



LINE @etravelway

@etravelway.fire

@etravelway.sky

Emergency call only : 0853642449

tour.bkk@etravelway.com

www.youtube.com/etravelway

www.etravelway.com

VS200821

Page 12 of 17





## มาตรการด้านสุขภาพ และความปลอดภัยของเรือสำราญ รอยัลแคริบเบียน

### ใช้มาตรการที่เข้มงวด เพื่อสุขภาพที่ดีของผู้โดยสาร และลูกเรือ

1



#### การตรวจ และคัดกรอง

วันหยุดพักผ่อนของคุณ ต้องมีความปลอดภัย และจะต้องเริ่มต้นด้วยการป้องกัน

ผู้โดยสาร และลูกเรือทุกคน จะต้องได้รับการฉีดวัคซีนอย่างครบถ้วนก่อนลงเรือ ผู้โดยสารทุกคนจะต้องกรอกแบบสอบถามด้านสุขภาพ และผู้ที่มีอายุตั้งแต่ 2 ปีขึ้นไป จะต้องทำการทดสอบ Antigen ที่อาคารผู้โดยสาร

และต้องทำการทดสอบก่อนที่จะขึ้นจากเรือ หากมีข้อกำหนดสำหรับขากลับเข้าประเทศ

2



#### การทำความสะอาด และการฆ่าเชื้อ

การยกระดับของมาตรการ การรักษาความสะอาด และการฆ่าเชื้อ ได้ถูกจัดเป็นมาตรฐานใหม่ของเรา ตอนนี้ด้วยคำแนะนำจากทีม Healthy Sail Panel เราได้ก้าวไปไกลกว่าที่เคยเป็นมา

3



#### ระบบการกรองอากาศบริสุทธิ์ใหม่ 100%

ระบบ HVAC จะทำการกรองอากาศที่ใหม่ 100% จากภายนอกเข้ามาอย่างต่อเนื่อง และส่งต่อไปยังทุกพื้นที่ภายในเรือ เพื่ออากาศบริสุทธิ์ ที่ทำให้คุณรู้สึกหายใจสะดวกขึ้น ระบบของชั้นในการกรองที่แข็งแกร่ง ทำให้

การส่งผ่านอนุภาคละอองลอย ระหว่างช่องว่างต่ำมาก ถึงแทบจะเป็นไปไม่ได้เลย

4

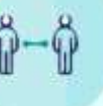

#### ขณะที่อยู่บนเรือ

เรายังคงให้บริการระดับพรีเมียม พร้อมสิ่งอำนวยความสะดวก และอื่นๆ อีกมากมาย ที่คุณสามารถคาดหวังจากเราได้ เพียงมีข้อควรระวังมากกว่าเดิม เช่น ความจุ ของผู้โดยสารที่ลดลง และมาตรการทำความสะอาดที่เพิ่มมากขึ้น

5



#### การดูแลทางการแพทย์ทุกวันตลอด 24 ชั่วโมง

สุขภาพ และความปลอดภัยของคุณเป็นสิ่งสำคัญสำหรับเรา นั่นคือเหตุผลที่เราได้ยกระดับคุณภาพในการดูแลทางการแพทย์บนเรือให้มีความแข็งแกร่งอย่างที่ไม่เคยมีมาก่อน โดยการเพิ่มจำนวนแพทย์ และพยาบาลในเรือแต่ละลำ พร้อมทั้งปรับปรุงอุปกรณ์ และเครื่องมือทางการแพทย์ให้ทันสมัย พร้อมรับมือในกรณีที่มีผู้ต้องสงสัยติด

Covid-19 เราเตรียมพร้อมอย่างเต็มที่ เพื่อให้การประเมินทางการแพทย์มีประสิทธิภาพอย่างเร่งด่วน การทดสอบ Rapid Test และสิ่งที่สำคัญยิ่งกว่านั้นคือ เต็มสำหรับผู้ป่วยบนเรือแต่ละลำ

6



#### ขณะขึ้นทัวร์ชายฝั่ง

เราขอแนะนำอย่างยิ่ง ให้เลือกเที่ยวทัวร์ชายฝั่งกับผู้ดูแลของเรา ที่ได้เพิ่มมาตรฐานด้านสุขภาพ และความปลอดภัยสูงสุด คุณจะได้รับประสบการณ์กับทัวร์ชายฝั่งที่ประทับใจ ผู้โดยสารทุกคนจะได้รับการแนะนำให้อยู่กับ

กลุ่ม และรักษาระยะห่างทางกายภาพ รถโดยสารจะมีการลดจำนวนที่นั่งลง และจะได้รับการฆ่าเชื้อสม่ำเสมอ สำหรับท่านที่ต้องการความเป็นส่วนตัว เราพร้อมให้บริการสำหรับผู้ที่ต้องการท่องเที่ยวกับครอบครัว หรือ กลุ่มเล็กๆ หรือ จะเป็นการท่องเที่ยวแบบส่วนตัว เราก็จัดได้ เราทำงานอย่างใกล้ชิดกับรัฐบาลท้องถิ่น เพื่อให้การปฏิบัติงานเป็นไปตามข้อกำหนดของแต่ละพื้นที่





## คำถามที่พบบ่อย ในการท่องเที่ยวเรือสำราญ

### มาตรการตรวจคัดกรองก่อนลงเรือ

**Q มีมาตรการตรวจคัดกรองสุขภาพอย่างไรบ้าง ที่อาคารผู้โดยสารในวันขึ้นเรือ ?**

**A ณ** ที่อาคารผู้โดยสาร เราจะดำเนินการคัดกรองผู้โดยสารทุกคน เพื่อให้แน่ใจว่าทุกคนที่ขึ้นเรือ หรือ พนักงานที่ทำงานที่ท่าเรือมีสุขภาพที่ดี เอกสารของผู้โดยสารทั้งหมด รวมถึงหลักฐานการฉีดวัคซีนที่ได้รับ 14 วันก่อนเดินทาง และต้องแสดงผลการทดสอบ SARS-CoV-2 ที่เป็นลบ ก่อนเดินทางให้ทำการตรวจสอบข้อมูลเพิ่มเติมกับทางเรือ และหน่วยงานของรัฐที่เกี่ยวข้อง เนื่องจากข้อกำหนดจะแตกต่างกันไปตามแต่ละท่าเรือ นอกจากนี้ผู้โดยสาร และลูกเรือ รวมถึงผู้ที่เดินทางเข้ามายังท่าเรือ และเจ้าหน้าที่ท่าเรือทุกคนจะต้องกรอกแบบสอบถามด้านสุขภาพ และตรวจวัดอุณหภูมิทุกคน ผู้โดยสาร และลูกเรือที่มีอุณหภูมิ 100.4 องศาฟาเรนไฮต์ หรือ 38 องศาเซลเซียสขึ้นไป จะต้องได้รับการตรวจคัดกรองซ้ำครั้งที่สอง การตรวจคัดกรองครั้งที่สอง จะดำเนินการโดยหน่วยงานพิเศษ ซึ่งเป็นผู้เชี่ยวชาญทางการแพทย์ และจะพิจารณาว่าบุคคลนั้นมีสิทธิ์ขึ้นเรือหรือไม่

**Q ฉันจำเป็นต้องฉีดวัคซีน Covid-19 เพื่อลงเรือหรือไม่ ?**

**เอกสารใดบ้างที่ถือเป็นหลักฐานการฉีดวัคซีน ?**

**ฉันต้องได้รับวัคซีนล่วงหน้านานแค่ไหน ?**

**A** ท่านที่วางแผนที่จะท่องเที่ยวเรือสำราญ ในขณะนี้ Royal Caribbean Group ขอให้ท่านที่มีอายุตั้งแต่ 18 ปีขึ้นไป จะต้องได้รับวัคซีนให้ครบถ้วนไม่น้อยกว่า 14 วันก่อนการเดินทาง เอกสารที่ต้องใช้แสดงการฉีดวัคซีน หน่วยงานผู้ให้บริการทางการแพทย์ที่ผู้โดยสารได้รับการฉีดวัคซีน จะบันทึกการฉีดวัคซีน อิเล็กทรอนิกส์ที่ได้รับการยอมรับจากประเทศนั้นๆ ซึ่งเอกสารอิเล็กทรอนิกส์ต้องเป็นแบบฟอร์มมาตรฐานที่ออกให้เท่านั้น (เช่น รหัส QR ที่ไม่ซ้ำกัน) บันทึกการฉีดวัคซีนที่สามารถส่งไปยังสายการบินเรือ และจะต้องแสดงว่าผู้โดยสารได้รับการฉีดวัคซีนครบถ้วน ซึ่งหมายความว่าผู้โดยสารได้รับวัคซีนครบตามปริมาณที่กำหนด (เช่น ได้รับเข็มที่สอง ครบในกรณีที่ต้องฉีดให้ครบสองโดสตามข้อกำหนดของเจ้าของผลิตภัณฑ์วัคซีน) และผู้โดยสารต้องได้รับวัคซีนโดสสุดท้ายอย่างน้อย 14 วันก่อนออกเดินทาง

**Q จะต้องทำอะไร หากรู้สึกไม่สบายในวันที่ต้องลงเรือ และไม่สามารถเดินทางได้ ?**

**A** หากคุณรู้สึกไม่สบายในวันก่อนการลงเรือ คุณไม่ควรเดินทาง และควรติดต่อทางเรือทันที เพื่อทำการเลื่อนการเดินทาง หากคุณจองเรือภายในวันที่ 31 พฤษภาคม 2564 คุณจะได้รับการยกเลิกฟรีภายใต้เงื่อนไขของ Cruise With Confidence ดังนั้นคุณสามารถยกเลิกได้ภายใน 48 ชั่วโมง ก่อนวันลงเรือ และจะได้รับ Future Cruise Credit 100% เพื่อใช้เดินทางในทริปหน้า โปรดทราบว่า **คุณอาจต้องได้รับการตรวจเช็คแอนติเจนแบบจุดฉาบสำหรับ SARS-CoV-2 ที่สนามบินขาเข้า หรือที่อาคารผู้โดยสารก่อนขึ้นเครื่อง ผลการตรวจที่เป็นบวก หรือมีบันทึกอาการติดเชื้อ อาจส่งผลให้ถูกปฏิเสธการขึ้นเครื่อง**

**Q จะทำอย่างไรกับค่าเรือที่ชำระไปแล้ว หากมีผลตรวจเป็นบวกสำหรับ SARS-CoV-2 ก่อนการลงเรือ และไม่สามารถเข้าร่วมได้ ?**

**A** จะมีการดำเนินการคืนเงินเต็มจำนวนสำหรับผู้โดยสารที่มีการตรวจคัดกรอง และผลออกมาเป็นบวกภายในสอง-สามสัปดาห์ นับจากวันลงเรือ ตลอดจนถึงสมาชิกในกลุ่มที่เดินทางด้วยกันทันทีที่ตัดสินใจที่จะยกเลิก





Q ฉันจะคาดหวังอะไรได้บ้าง หากจำเป็นต้องทำการคัดกรองครั้งที่สอง ที่อาคารผู้โดยสาร และจะเกิดอะไรขึ้นหากฉันไม่ผ่านการคัดกรองครั้งที่สอง ?

A การตรวจคัดกรองครั้งที่สอง ซึ่งอาจมีการขอให้มีการตรวจซ้ำในบางกรณี เช่น มีการตรวจวัดอุณหภูมิที่มีอุณหภูมิสูงประมาณ 38 องศาเซลเซียส หรือสูงกว่าผู้โดยสารจะถูกขอให้ทำการตรวจครั้งที่สอง การตรวจคัดกรองครั้งที่สอง หน่วยงานพิเศษที่เป็นผู้เชี่ยวชาญทางการแพทย์จะทำการตรวจ และประเมินด้วยตัวเอง หรือ อาจจะให้เทคโนโลยีโทรเวชกรรม (Telemedicine) เข้ามาใช้ในการตรวจคัดกรอง การตรวจคัดกรองครั้งที่สองไม่ได้จำกัดเฉพาะการตรวจวัดอุณหภูมิเท่านั้น แต่จะมีการซักถามประวัติทางการแพทย์เชิงลึก รวมถึงการตรวจวัดสัญญาณชีพ หลังจากปฏิบัติการตรวจคัดกรองครั้งที่สอง และตามคำแนะนำของผู้เชี่ยวชาญด้านการแพทย์ ผู้โดยสาร และผู้ร่วมเดินทางของพวกเขาอาจถูกปฏิเสธไม่ให้ขึ้นเรือ

Q จะเกิดอะไรขึ้นหากฉันหรือผู้ร่วมเดินทางในกลุ่มเดินทางของฉันติดโรคCovid-19 หรือมีการติดโรคติดต่อที่อาคารผู้โดยสาร ? เราจะยังสามารถลงเรือได้หรือไม่ ?

A หากคุณมีไข้ หรือ มีอาการเจ็บป่วยระหว่างอยู่ที่อาคารผู้โดยสาร อาจส่งผลให้ถูกปฏิเสธการขึ้นเรือรวมถึงผู้ที่อยู่ในกลุ่มที่ร่วมการเดินทางของคุณด้วย ดังนั้นเราขอแนะนำให้คุณตรวจสอบสุขภาพของคุณก่อนวันลงเรือ และยกเลิก หรือเปลี่ยนแปลงแผนการเดินทางของคุณหากรู้สึกว่ามีอาการเจ็บป่วยขึ้นมา

Q ถ้าฉันถูกปฏิเสธการขึ้นเรือ หรือไม่ขึ้นเรือสาย ฉันสามารถขึ้นเรือที่ทำเรือถัดไป ได้หรือไม่ ?

A ไม่สามารถทำได้ เพราะจะต้องมีการประเมินความพร้อมด้านสุขภาพในการขึ้นเรือก่อนจะออกจากท่าเรือแรก ดังนั้นผู้โดยสารไม่สามารถแวะขึ้นระหว่างทางได้

Q ณ ที่ท่าเรือ และอาคารผู้โดยสาร พนักงาน และเจ้าหน้าที่ท่าเรือ ต้องผ่านการตรวจสอบสุขภาพหรือไม่ ?

A ใช่, พนักงาน และเจ้าหน้าที่ ที่ประจำอยู่ที่ท่าเรือ และอาคารผู้โดยสาร จะต้องได้รับการคัดกรอง และวัดอุณหภูมิแบบรายวัน และตอบแบบสอบถามด้านสุขภาพเช่นเดียวกับผู้โดยสาร และลูกเรือทุกคน

Q ถ้าฉันเป็นผู้โดยสารที่พักห้อง Suite จะยังได้รับสิทธิ์เช็คอินในพื้นที่แยกเฉพาะ และลานจอดสำหรับฉันหรือไม่ ?

A ใช่, เราจะยังคงสิทธิ์ในขั้นตอนการเช็คอินพื้นที่แยกเฉพาะ และลานจอดในอาคารผู้โดยสารที่ให้บริการนี้แก่ผู้เข้าพักห้อง Suite ทั้งนี้ อาจปรับเปลี่ยนได้ เนื่องจากอาจมีการเปลี่ยนแปลงมาตรการ และข้อกำหนดในการคัดกรองที่อาคารผู้โดยสาร

Q มีคำแนะนำหรือข้อจำกัดใหม่ เกี่ยวกับกระเป๋าเดินทางหรือไม่ ?

A ในขณะนี้ ยังไม่มีการเปลี่ยนแปลง หรือข้อกำหนดใหม่ใดๆ เกี่ยวกับกระเป๋าเดินทาง



**มาตรการตรวจขณะลงเรือ****Q ขณะลงเรือ เวลา และสถานที่ไหนบ้าง ที่ต้องจำกัดให้เว้นระยะห่างทางกายภาพ ?****มีข้อกำหนด และการบังคับให้ได้อย่างไร ?**

A ควรเว้นระยะห่างทางกายภาพ ต้องปฏิบัติตลอดช่วงวันหยุดของคุณตั้งแต่เดินทางถึงอาคารผู้โดยสารจนกระทั่งกลับถึงบ้าน โดยต้องเว้นระยะห่างอย่างน้อย 6 ฟุต (2 เมตร) ระหว่างเดินทาง ป้าย และเครื่องหมายความปลอดภัยของลูกเรือจะถูกติดตั้งไว้ทั่วทั้งเรือและท่าเรือ เพื่อแจ้งเตือนแขกเกี่ยวกับระยะห่าง และระเบียบปฏิบัติอื่นๆ การจัดที่นั่งในพื้นที่สาธารณะ เช่น สถานที่รับประทานอาหาร โรงละคร และชั้นสรวายน้ำจะถูกกระจายออกไป และลิฟต์จะจำกัด ผู้เข้าพักไม่เกินสี่คน หรือปาร์ตี้การเดินทางครั้งละหนึ่งคน

**Q มีกิจกรรม หรือสถานที่ใดบนเรือที่ปิดการให้บริการบ้างหรือไม่ ?**

A กิจกรรม, ร้านค้า และจุดบริการอื่นๆบนเรือ เกือบทั้งหมดของเราจะเปิดให้บริการตามปกติ โดยจะมีป้ายติดประกาศมาตรการ และแนวทางปฏิบัติเพื่อสุขภาพ และความปลอดภัยของคุณ ในสถานที่และตามจุดต่างๆอย่างเห็นได้ชัด

**Q จะมีเจลสำหรับทำความสะอาดมือในห้องพัก และบริเวณรอบๆเรือ หรือไม่ ?**

A บนเรือมีเจลทำความสะอาดมือให้บริการทั่วทุกที่ ตามหน้าห้องอาหาร หน้าร้านค้า ซึ่งตอนนี้เราเพิ่มจุดบริการขึ้น 75% โดยจะมีบริการทุกที่ ที่คุณน่าจะใช้มากที่สุด เช่น โถงลิฟต์ และที่ทางออก และทางเข้าสถานที่จัดงานทั้งหมด รวมทั้งจุดที่ไม่เคยมีมาก่อนหรืออ่างล้างมือในห้องน้ำ และในบริเวณใกล้เคียง นอกจากนี้ยังมีเจลทำความสะอาดมือให้บริการในทุกห้องพัก

**Q คุณจะมั่นใจได้อย่างไรว่าผู้โดยสารจะให้ความร่วมมือในการรักษาสุขอนามัย และล้างมือให้สะอาด ?**

A การรักษาความสะอาดของมือ ขณะอยู่บนเรือเป็นสิ่งสำคัญสำหรับเรามาโดยตลอด ซึ่งเป็นวิธีที่พิสูจน์แล้วว่า ช่วยปกป้องสุขภาพ และความปลอดภัยของผู้โดยสาร และลูกเรือของเราทุกคน มีอ่างล้างมือจำนวนมาก และจุดบริการเจลทำความสะอาดมือตั้งอยู่ทั่วทุกที่บนเรือ เราปรับปรุง และเพิ่มจุดบริการเจลทำความสะอาดในบริเวณที่มีการสัมผัสสูง

**Q ผู้โดยสารต้องทำการซ้อมหนีภัย (Muster Drill) ตามมาตรการความปลอดภัยของเรืออยู่หรือไม่ ?****ถ้าจำเป็นจะต้องดำเนินการอย่างไรให้มีความปลอดภัย ?**

A การฝึกซ้อมหนีภัยในกรณีฉุกเฉินหรือ Muster Drill เป็นส่วนสำคัญในการรับรองความปลอดภัยของผู้โดยสารของเรา และเราได้นำนวัตกรรมใหม่ที่เรียกว่า Guest Safety Briefing ซึ่งเป็นระบบใหม่ที่ได้รับการรับรอง และจดสิทธิบัตรเรียบร้อยแล้ว มาช่วยเพิ่มความคล่องตัวในกระบวนการ และมีความปลอดภัยสูง ทำให้ห้องประกอบหลักของการฝึกซ้อมมีประสิทธิภาพมากกว่าแบบดั้งเดิม โดยแบบใหม่นี้ ผู้โดยสารสามารถทำการฝึกซ้อมผ่านมือถือ และอุปกรณ์สื่อสารอื่น หรือ จะเป็นทีวีในห้องพัก หลังจากผู้โดยสารได้ทำการฝึกซ้อมด้วยตัวเองเรียบร้อยแล้ว ให้ไปยังจุดนัดหมายของท่านบนเรือ ซึ่งมีเจ้าหน้าที่ตรวจสอบว่าขั้นตอนทั้งหมดเสร็จสมบูรณ์ และตอบคำถามได้อย่างถูกต้อง โดยไม่จำเป็นต้องทำเป็นกลุ่ม







**Q การเว้นระยะห่างทางการภาพระหว่างอยู่บนเรือ บังคับใช้อย่างไร ที่ไหน และเมื่อไหร่ ?**

**A** การเว้นระยะห่างทางการภาพควรปฏิบัติตลอดทุกช่วงเวลา ไม่ว่าจะระหว่างอยู่บนเรือ หรือขณะลงตัวรชยฝ้งที่เรือแวะจอด โดยให้ม้พื้นที่อย่างน้อย 6 ฟุต (2 เมตร) จะมีป้าย และเครื่องหมายต่างๆ แจ้งให้ผู้โดยสารทราบเกี่ยวกับระเบียบปฏิบัติอื่นๆ ตลอดทั่วทั้งอาคารผู้โดยสารที่ท่าเรือ และบนเรือ การนั่งในพื้นที่สาธารณะ เช่น ร้านอาหาร ห้องเธียร์เตอร์ และสระว่ายน้ำ จะต้องกระจายเว้นระยะออกไป และลิฟต์จะจำกัดผู้ให้บริการในแต่ละครั้งไม่เกินสี่คน หรือเฉพาะกรุ๊ปที่เดินทางมาด้วยกันในหนึ่งครั้ง

**Q นโยบาย และมาตรการความปลอดภัยใหม่มีผลต่อกิจกรรม เกมส์ และกีฬาอื่นๆบนเรือ อย่างไร ?**

**A** กิจกรรมส่วนใหญ่จะยังคงเปิดให้บริการบนเรือ แต่จะมีการปรับเปลี่ยนบางอย่าง เพื่อความปลอดภัยของผู้โดยสารทุกท่าน เช่น การจัดกลุ่มให้ม้ขนาดเล็กลง การขยายเวลาของแต่ละกิจกรรม หรือ เวลาในการเล่นเกมส์มากขึ้น เพื่อลดการสัมผัส และเว้นระยะห่างทางการภาพ กิจกรรมบางอย่างจะจำกัดผู้เล่น หรือผู้ให้บริการ กลุ่มที่เดินทางมาด้วยกันจำเป็นต้องแยกให้ม้ขนาดเล็กลง นอกจากนี้กิจกรรม และอุปกรณ์เกมส์ และพื้นผิวทั้งหมดจะต้องได้รับกาฆ่าเชื้ออย่างสม่ำเสมอ

**Q ฉ้นจำเป็นต้องสวมหน้ากากอนามัยขณะลงเรือหรือไม่ และถ้าใช่ เมื่อไหร่ ที่ไหน และทำไม และข้อกำหนดของหน้ากากอนามัยควรเป็นอย่างไร ?**

**A** ผู้โดยสาร และลูกเรือทุกคนจะต้องสวมหน้ากากอนามัยตลอดที่อยู่บนเรือ โดยเฉพาะผู้โดยสารควรสวมหน้ากากอนามัยในสถานที่สาธารณะทุกที่โดยไม่คำนึงว่าจะมีการเว้นระยะห่างทางการภาพหรือไม่ แต่ไม่จำเป็นต้องสวมหน้ากากอนามัยในห้องพักของท่าน มีข้อยกเว้นสำหรับบางสถานที่ เช่น ห้องอาหาร ผู้โดยสารไม่จำเป็นต้องสวมหน้ากากอนามัยขณะนั่งรับประทานอาหาร และดื่มเครื่องดื่ม แต่จะต้องมีการเว้นระยะห่างทางการภาพตามมาตรการความปลอดภัย นอกจากนี้ผู้โดยสารไม่จำเป็นต้องสวมหน้ากากอนามัย ขณะทำกิจกรรมที่อาจทำให้หน้ากากเปียก เช่น เมื่อว่ายน้ำในสระว่ายน้ำ หรือเมื่อเข้าร่วมกิจกรรมที่ต้องใช้กำลังมาก เช่น วิ่งจ็อกกิ้งในลู่วิ่ง หรือ ออกกำลังกายที่ Vitality Spa and Fitness Center. หน้ากากอนามัยควรเป็น Surgical Mask หรือ Cloth Mask (หน้ากากอนามัยแบบผ้า) เท่านั้น ผ้าพันคอ และผ้าพันคอแบบเปิดไม่สามารถนำมาใช้แทนหน้ากากอนามัยได้ เพราะไม่ไปตามหลักเกณฑ์ของหน่วยงานด้านสุขภาพ และจะไม่ได้รับอนุญาตให้ใช้บนเรือ

