



# แพ็คเกจทัวร์สุขภาพ อเมริกาออก 9 วัน 6 คืน

## นิวยอร์ก - วอชิงตัน ดีซี - ภูเก็ต

โดยสายการบิน เอมิเรตส์แอร์ไลน์ (EK)



ไม่รวม ค่าบริการ และค่าธรรมเนียมวีซ่าสหรัฐอเมริกา - ค่าทิปไกด์ท้องถิ่น และหัวหน้าทัวร์

ค่าประกันสุขภาพ กรณีติดโควิด-19 ในระหว่างท่องเที่ยว

ค่าตรวจ Negative Covid-19 RT-PCR ที่ออกก่อนการเดินทาง 72 ชม. - ค่าอาหารบางมื้อ

ค่า State Quarantine และใช้จ่ายต่างๆใน ภูเก็ต แซนด์บ็อกซ์ เปิดให้นักท่องเที่ยวต่างชาติที่ฉีดวัคซีนครบ

โดสแล้ว เดินทางท่องเที่ยวได้แบบไม่ต้องกักตัว ตั้งแต่ 1 ก.ค. 64 โดยนักท่องเที่ยวต้องอยู่ในพื้นที่ภูเก็ตอย่างน้อย

น้อย 14 คืน หรือทำกิจกรรมในเส้นทางที่กำหนด ก่อนออกเดินทางไปยังพื้นที่อื่นๆ ในไทยต่อไป

ไม่มีเจ้าหน้าที่รับ-ส่งเอกสาร โปรดส่งเอกสารทาง EMS ตรงถึง Center แผนกวีซ่า

หลังจากท่านทำการจองทัวร์แล้ว ทางบริษัทฯจะถือว่าท่านเข้าใจ และพร้อมปฏิบัติตามเงื่อนไขดังกล่าว

เพื่อประโยชน์ของผู้เดินทาง โปรดศึกษาเงื่อนไขการจองทัวร์ และการยกเลิกทัวร์ ที่ระบุในรายการทั้งหมด

กำหนดวันเดินทางได้เอง รับผิดชอบคนละส่วนตัว 10 ท่านขึ้นไป ราคาเริ่มต้นท่านละ 129,000.-

เมื่อชำระค่าบริการยอดเต็มจำนวนแล้ว ไม่สามารถยกเลิกขอคืนค่าทัวร์ ไม่ว่าจะกรณีใดๆ ก็ตาม

Vaccine Free เป็นไปตามประกาศของรัฐนิวยอร์ก

ทางบริษัทไม่สามารถรับผิดชอบได้ หากเกิดผลข้างเคียงต่างๆ หลังจากการได้รับวัคซีนแล้ว

วันแรก กรุงเทพฯ - สนามบินสุวรรณภูมิ “เช้าคืน”

23.00 น. คณะพร้อมกัน ณ สนามบินสุวรรณภูมิ อาคารผู้โดยสารระหว่างประเทศขาออกชั้น 4 ประตู 10 เคาน์เตอร์ T  
สายการบิน Emirates Airline



**วันที่สอง กรุงเทพฯ - ดูไบ - นิวยอร์ก (เจเอฟเค)**

- 01.45 น. คณะเดินทางออกสู่ ท่าอากาศยานนานาชาติ ดูไบ สาธารณรัฐอาหรับเอมิเรสต์ โดยเที่ยวบินที่ EK 385 (Airbus 380) ใช้เวลาในการบิน 6 ชม. 10 นาที
- 04.55 น. คณะเดินทางถึง ท่าอากาศยานดูไบ อินเตอร์เนชั่นแนล แวะพักรอเปลี่ยนเครื่อง
- 08.35 น. คณะออกเดินทางสู่ ท่าอากาศยานเจเอฟเค โดยเที่ยวบินที่ EK 201 (Boeing 777-300) ใช้เวลาในการบิน 13 ชม. 55 นาที

\*\*\* บินผ่านข้ามเส้นแบ่งเวลาสากล \*\*\*

- 14.25 น. คณะเดินทางถึง ท่าอากาศยานเจเอฟเค นิวยอร์ก ประเทศสหรัฐอเมริกา หลังผ่านพิธีการตรวจคนเข้าเมืองและศุลกากร
- 19.00 น. รับประทานอาหารค่ำ ณ ภัตตาคารอาหาร  
นำคณะเข้าสู่ที่พักโรงแรม Hotel Edison Times Square หรือเทียบเท่า \*\*\*\*

**วันที่สาม นิวยอร์ก - อนุสาวรีย์เทพีเสรีภาพ - สะพานบรูคลิน - ดิกเอ็มไพร์สเตท**

เช้า รับประทานอาหารเช้า ณ ห้องอาหารของโรงแรม

\*\*\*Vaccination distribute Johnson &amp; Johnson shots at Times Square\*\*\*

นำคณะชม มหานครนิวยอร์ก เมืองใหญ่ที่สุดในสหรัฐอเมริกา เป็นเมืองที่เจริญที่สุดในโลก สู่เขตโลเวอร์ทาวน์ ชมศูนย์กลางทางการเงินของโลกที่ Wall Street และสัญลักษณ์รูปปั้นวัวกระทิง ที่ผู้คนต่างนิยมมาถ่ายรูป สู่แบตเตอร์รี่ปาร์ค ไปถ่ายรูป Ground Zero บริเวณที่ครั้งหนึ่งเคยเป็นตึก World Trade Central ที่สูงที่สุดในอเมริกา แต่ตอนนี้เหลือทิ้งไว้เพียงแต่ ความทรงจำหลังจากการสูญเสียครั้งใหญ่ ในปี 2001

12.00 น. รับประทานอาหารกลางวัน ณ ภัตตาคาร

บ่าย นำท่านไปถ่ายรูปกับ The Vessel สถาปัตยกรรมสุดล้ำแห่งโลกอนาคต เป็นแลนด์มาร์กแห่งใหม่กลางนิวยอร์ก ตึกฟลายอิง (Flatiron Building) นำคณะขึ้นชมทิวทัศน์ของมหานครนิวยอร์กบนตึกกระฟ้า เอ็มไพร์สเตท เป็นที่ถ่ายทำภาพยนตร์ต่างๆมากมาย อิสระให้ท่านได้ช้อปปิ้งย่าน 5th Avenue ห้างสรรพสินค้า Macy's

19.00 น. รับประทานอาหารค่ำ ณ ภัตตาคาร

นำคณะเข้าสู่ที่พักโรงแรม Hotel Edison Times Square หรือเทียบเท่า \*\*\*\*

**วันที่สี่ นิวยอร์ก - ภูเก็ตเบอรี่ - เอ้าท์เล็ต - สะพานบรูคลิน - ดัมโบ้**

เช้า รับประทานอาหารเช้า ณ ห้องอาหารของโรงแรม

นำคณะเดินทางสู่ WOODBURY COMMON PREMIUM OUTLETS แหล่งช้อปปิ้งที่ดีที่สุดอเมริกาฝั่งตะวันออก เชิญท่านเพลิดเพลินไปกับการช้อปปิ้งใน Premium Outlet โดยมีร้านค้ามากกว่า 250 ร้านค้าในราคาถูกสินค้าคุณภาพดีมีทั้งสินค้าทั่วไปจนถึงแบรนด์เนม เช่น Gucci, Dior, Diesel, Nike, Celine, Bottega Veneta, Polo Ralph Lauren, Michael Kors, Burberry, Coach, The North Face, Armani Outlet, Belenciaga, Bally, Columbia Factory Store, Dolce & Gabbana, Disney Outlet Store เป็นต้น





\*\*\*เพื่อไม่เป็นการรบกวนเวลาอันมีค่า จึงไม่มีอาหารกลางวันบริการ\*\*\*

เดินทางกลับนิวยอร์ก แวะถ่ายรูปกับสะพานบรูคลิน (Brooklyn Bridge) แลนด์มาร์คสำคัญสุดเท่ แห่งมหานครนิวยอร์ก ร้านบูติกอินดี้ ร้านอาหารชั้นนำ และร้านกาแฟสุดเก๋ในย่าน Dumbo อันทันสมัยมีฉากหลังสวยๆ

19.00 น. รับประทานอาหารค่ำ ณ ภัตตาคาร

นำคณะเข้าสู่ที่พักโรงแรม Hotel Edison Times Square หรือเทียบเท่า \*\*\*\*

อิสระให้ท่านได้เดินถ่ายรูปเที่ยวชมย่านไทมส์แควร์ (Times Square) หนึ่งในสถานที่ที่เป็นหัวใจของนิวยอร์กให้จนได้รับการขนานนามว่า City of Lights กับบรรยากาศที่มี แสง สี เสียงงามเลิศ

วันที่ห้า นิวยอร์ก - ล่องเรืออนุสาวรีย์เทพีเสรีภาพ - ขึ้นตึกเอ็มไพร์สเตท

เช้า รับประทานอาหารเช้า ณ ห้องอาหารของโรงแรม

10.30 น. ลงเรือ Circle Line สู่เกาะลิเบอร์ตี้ ซึ่งเป็นที่ตั้งของอนุสาวรีย์ เทพีเสรีภาพสัญลักษณ์แห่งความภาคภูมิใจของชาวอเมริกัน ที่แสดงให้เห็นถึงว่าเป็นดินแดนที่ทุกคนมีสิทธิและเสรีภาพเท่าเทียมกัน เทพีเสรีภาพนี้ประเทศฝรั่งเศสได้มอบให้เป็นของขวัญ เนื่องในโอกาสที่อเมริกาก่อตั้งประเทศครบ 100 ปี

12.00 น. รับประทานอาหารกลางวัน ณ ภัตตาคาร

บ่าย เดินทางสู่ แอตแลนติก ซิตี้ หนึ่งในเมืองท่องเที่ยวยอดนิยมในชายฝั่งตะวันออกของอเมริกา ตั้งอยู่บนเกาะ Absecon รัฐนิวเจอร์ซีย์ และมีชายหาดที่น่าสนใจ คาสีโน ห้องอาหาร บาร์และสวนสนุกที่ทำเรือ ยังคงมีเสน่ห์ให้นักท่องเที่ยวได้มาเยือน

19.00 น. รับประทานอาหารค่ำ ณ ภัตตาคาร

นำคณะเข้าสู่ที่พักโรงแรม Caesars Atlantic City Hotel & Casino หรือเทียบเท่า \*\*\*\*

วันที่หก แอตแลนติก ซิตี้ - ฟิลลาเดลเฟีย - วอชิงตัน ดีซี

เช้า รับประทานอาหารเช้า ณ ห้องอาหารของโรงแรม

นำคณะเดินทางสู่ ฟิลลาเดลเฟีย มลรัฐเพนซิลวาเนียซึ่งเป็นเมืองที่ริเริ่มการประกาศอิสรภาพในสมัยก่อตั้งประเทศสหรัฐอเมริกา เมืองที่ประชาชนมีสิทธิเสรีภาพมากที่สุดในอเมริกา ชมระฆังแห่งเสรีภาพ หรือ Liberty Bell สัญลักษณ์ของการก่อตั้งประเทศ ชมหอแห่งเสรีภาพ Independence Hall ซึ่งเป็นสถานที่ประกาศอิสรภาพ

12.00 น. รับประทานอาหารกลางวัน ณ ภัตตาคาร

บ่าย นำคณะเดินทางสู่ กรุงวอชิงตัน ดีซี เมืองหลวงของประเทศสหรัฐอเมริกา เป็นเมืองหนึ่งที่ได้ออกแบบผังเมืองอย่างสวยงามและเป็นระเบียบ อีกทั้งยังเป็นที่ตั้งสถานที่สำคัญของรัฐบาลกลาง หน่วยงานรัฐบาลที่สำคัญๆ สร้างในสมัยของประธานาธิบดี จอร์จวอชิงตัน ประธานาธิบดีท่านแรกของสหรัฐอเมริกา

19.00 น. รับประทานอาหารค่ำ ณ ภัตตาคาร

นำคณะเข้าสู่ที่พัก Sheraton Pentagon City หรือเทียบเท่า \*\*\*\*





**วันที่เจ็ด** วอชิงตัน ดีซี - สถาบันสมิทธิโซเนียน - พิพิธภัณฑ์นาซ่า - พิพิธภัณฑ์ธรรมชาติวิทยา -  
ทำเนียบขาว

**เช้า** รับประทานอาหารเช้า ณ ห้องอาหารของโรงแรม

ชมอนุสาวรีย์วอชิงตัน ที่มีลักษณะเป็นแท่งโอเบลisque สูง 169 เมตรโดดเด่นเป็นสง่า อนุสรณ์สถานลินคอล์น ถูกสร้างขึ้นเพื่อรำลึกถึงท่านอับราฮัมลินคอล์น ประธานาธิบดีคนที่ 16 ของสหรัฐอเมริกา , อนุสรณ์สถานเจฟเฟอร์สัน ถูกสร้างขึ้นเพื่ออุทิศให้กับ โทมัส เจฟเฟอร์สัน ประธานาธิบดีคนที่สามของสหรัฐอเมริกา และเป็นผู้ประพันธ์ประกาศอิสรภาพของสหรัฐอเมริกา อาคารรัฐสภา ศูนย์กลางทางกฎหมายและการ เมืองของอเมริกา มากกว่า 200 ปี นำท่านไปถ่ายรูปและชมทำเนียบขาว หรือ ไวท์เฮาส์ จากด้านนอก

12.00 น. รับประทานอาหารกลางวัน ณ ภัตตาคาร

**บ่าย** รอประกาศจากสถาบันสมิทธิโซเนียน (THE SMITHSONIAN INSTITUTE) ก่อตั้งในปี ค.ศ.1846 สถาบันแห่งนี้ได้รับการยกย่องให้เป็นพิพิธภัณฑ์ที่ใหญ่ที่สุดในโลก

- NATIONAL MUSEUM OF NATURAL HISTORY (อยู่ในระหว่างปิดชั่วคราว) ซึ่งแสดงนิทรรศการเกี่ยวกับสิ่งแวดล้อมของมนุษย์ ชมห้องจัดแสดงกระดูกไดโนเสาร์ ฟอสซิล หุ่นช้างแอฟริกาโบราณที่ตัวใหญ่ที่สุดในโลก และ HOPE DIAMOND เพชรสีน้ำเงินที่มีขนาดใหญ่ที่สุดในโลกขนาด 45.5 กะรัต ที่เคยเป็นสมบัติของพระเจ้าหลุยส์ที่ 16 ของฝรั่งเศส และได้ชื่อว่าเป็นเพชรต้องคำสาป
- NATIONAL AIR AND SPACE MUSEUM (อยู่ในระหว่างปิดชั่วคราว) พิพิธภัณฑ์เครื่องบินและยานอวกาศ ที่มีผู้เข้าชมสูงที่สุดในโลกแสดงประวัติศาสตร์การบิน

หากวันเดินทางที่ไปถึงทางสถาบันยังไม่มีเปิดให้เข้าชม โปรแกรมจะปรับเปลี่ยนเป็นการไปช้อปปิ้งแทน

19.00 น. รับประทานอาหารค่ำ ณ ภัตตาคาร

นำคณะเข้าสู่ที่พัก Sheraton Pentagon City หรือเทียบเท่า \*\*\*\*

**วันที่แปด** วอชิงตัน ดีซี - ดูไบ (สหรัฐอเมริกา-เอมิเรตส์)

**เช้า** รับประทานอาหารเช้า ณ ห้องอาหารของโรงแรม

ออกเดินทางสู่ ท่าอากาศยานนานาชาติวอชิงตัน ดัลเลส

10.55 น. คณะเดินทาง โดยเที่ยวบินที่ EK 232 (Boeing 777) ใช้เวลาในการบิน 13 ชม. 10 นาที

\*\*\* บินผ่านข้ามเส้นแบ่งเวลาสากล อยู่ในระหว่างทำการบิน \*\*\*

**วันที่เก้า** ดูไบ - ภูเก็ต (State Quarantine)

08.05 น. คณะเดินทางถึง ท่าอากาศยานดูไบ อินเตอร์เนชั่นแนล แวะพักรอเปลี่ยนเครื่อง

10.30 น. คณะออกเดินทางสู่ ท่าอากาศยานภูเก็ต (ประเทศไทย) โดยเที่ยวบินที่ EK 378 (Boeing 777-300) ใช้เวลาในการบิน 6 ชม. 30 นาที

20.00 น. ถึงท่าอากาศยานนานาชาติภูเก็ต โดยสวัสดิภาพ





**State Quarantine ระยะที่สอง** เริ่ม 1 กรกฎาคม 2564 เป็นต้นไป เฉพาะในส่วนของภูเก็ต สำหรับนักท่องเที่ยวชาวต่างชาติที่ได้รับวัคซีน 2 โดส หรือตามจำนวนที่กำหนด ก็ไม่จำเป็นต้องกักตัว แต่สำหรับพื้นที่อื่นๆ ยังคงต้องกักตัว 7 วัน มาตรการท่องเที่ยว 7+7 ภูเก็ตแซนด์บ็อกซ์ และ เกาะใกล้เคียง สามารถพักในภูเก็ต 7 วัน และท่องเที่ยวอีก 7 วัน เท่านั้น สามารถเลือกท่องเที่ยวได้ที่

- \* เกาะยวน้อย                      \* เกาะยวนใหญ่ เขาหลัก จ.พังงา                      \* เกาะพีพี เกาะไหง ไร่เลย์ จ.กระบี่
- \* เกาะสมุย-เกาะพะงัน-เกาะเต่า จ.สุราษฎร์ธานี ได้โดยไม่ต้องกักตัว ระหว่างพำนักในภูเก็ต ตรวจ RT-PCR ตามระยะเวลาที่พำนัก (ในวันที่ 6-7 และ 12-13) ดูรายละเอียดเพิ่มเติมที่ มาตรการ Phuket Sandbox : <https://bit.ly/3h1viVD>

**ภูเก็ต แซนด์บ็อกซ์** ซึ่งจะเปิดให้นักท่องเที่ยวต่างชาติที่ฉีดวัคซีนครบโดสแล้วเดินทางท่องเที่ยวได้แบบไม่ต้องกักตัว ตั้งแต่วันที่ 1 ก.ค. 64 เป็นต้นไป โดยนักท่องเที่ยวต้องอยู่ในพื้นที่ภูเก็ตอย่างน้อย 14 คืน หรือทำกิจกรรมในเส้นทางที่กำหนด ก่อนออกเดินทางไปยังพื้นที่อื่นๆ ในไทยต่อไป

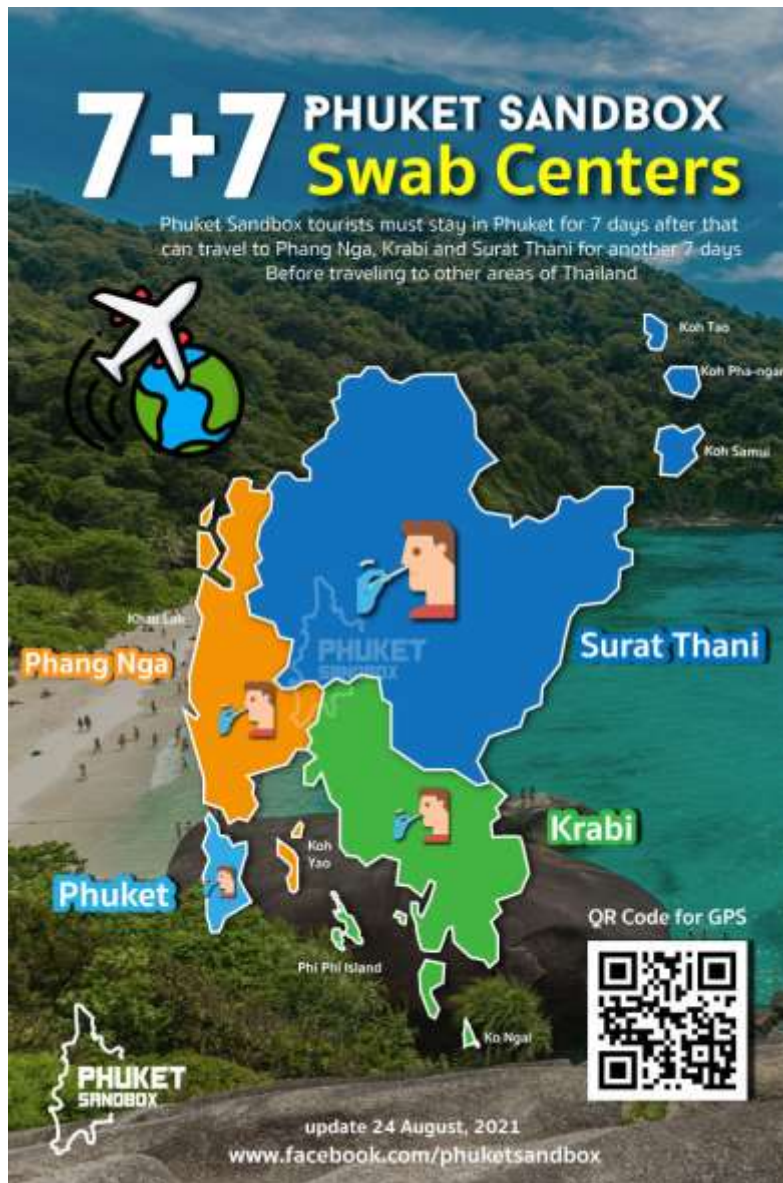



อัตราค่าบริการ งดของแถมทุกชนิด คณะส่วนตัว 10-20 ท่านขึ้นไปออกเดินทาง+หัวหน้าทัวร์	ผู้ใหญ่ พักห้องละ 2 ท่าน/ต่อท่าน	พักห้องเดี่ยวจ่ายเพิ่ม
กำหนดวันเดินทางตัวเอง	ราคาเริ่มต้น <b>129,000.-</b>	24,000 บาท

\*\*\*\*Business Class จ่ายเพิ่มประมาณ 100,000-110,000 บาท\*\*\*\*

อัตรานี้เป็นราคาเริ่มต้น อาจเปลี่ยนแปลงได้เนื่องจากค่าตัวเครื่องบินมีการปรับขึ้น และยังไม่มีการล็อคตั๋วไว้ล่วงหน้า, การเรียกเก็บเซอร์ชาร์จช่วงวันหยุดพิเศษของที่พัก, มีจำนวนผู้เดินทางไม่ถึงตามที่ระบุในรายการ ฯลฯ

อัตรานี้สำหรับคนไทยเท่านั้น / รับเฉพาะผู้ที่มีวีซ่าอเมริกา และไม่หมดอายุ เท่านั้น

เพื่อประโยชน์ของผู้เดินทาง โปรดศึกษาเงื่อนไขการจองทัวร์ และการยกเลิกทัวร์ ที่ระบุในรายการทั้งหมด หลังจากท่านทำการจองทัวร์แล้ว ทางบริษัทฯจะถือว่าท่านเข้าใจ และพร้อมปฏิบัติตามเงื่อนไขดังกล่าว

\* กรณี ดำเนินตรวจคนเข้าเมืองที่อเมริกา ระวังการเข้าประเทศ หรือไม่สามารถท่องเที่ยวได้ตามรายการทัวร์ เป็นเหตุการณ์ที่อาจเกิดขึ้นได้ ทางบริษัทฯ ไม่สามารถรับผิดชอบใดๆได้ เนื่องจากเป็นสถานการณ์ที่อยู่นอกเหนือการควบคุม

\* การบินไปปรับวัคซีน เป็นไปตามประกาศของรัฐนิวยอร์ก เป็นโควต้าที่แต่ละรัฐฯ จัดสรรให้ ไม่สามารถการันตีว่าจะได้รับวัคซีนชนิดนี้แน่นอน ขึ้นอยู่กับนโยบายของภาครัฐฯ ในเวลานั้นๆ ซึ่งทางทัวร์ฯ มีเจ้าหน้าที่คอยช่วยประสานงาน และอำนวยความสะดวกให้ได้เท่านั้น

บริษัทฯเป็นเพียงตัวแทนจำหน่าย ไม่แนะนำให้เดินทางไปแบบหมู่คณะ และไม่รับรองผลกระทบด้านสุขภาพของผู้เดินทางทั้งสิ้น ผู้เดินทางต้องยอมรับเงื่อนไขทั้งหมดด้วยตัวเอง และต้องเซ็นต์เอกสารยินยอมไม่เอาผิดใดๆกับผู้จัดทัวร์ หรือตัวแทนจำหน่าย

คำแนะนำ สำหรับผู้เดินทางที่ไม่ได้อยู่จังหวัดเดียวกับสนามบินที่ทริปเดินทาง และ/หรือ จำเป็นต้องซื้อตั๋วเครื่องบิน หรือการเดินทางรูปแบบอื่นๆ มายังสนามบินที่ทริปเดินทาง ก่อนออกตัวเครื่องบิน ภายในประเทศ / ระหว่างประเทศ หรือซื้อตั๋วรถไฟ หรือซื้อตั๋วรถโดยสาร ฯลฯ หรือมีการจองห้องพัก ล่วงหน้าก่อนวันเดินทางจริง ควรสอบถามยอดจองทัวร์ และตารางเวลาการเดินทางของทัวร์ที่ท่านจอง ที่แน่นอนจากเจ้าหน้าที่เป็นลายลักษณ์อักษร เพื่อเป็นการป้องกัน มิให้เกิดข้อผิดพลาดขึ้นกับท่านในภายหลัง

ทั้งนี้ ทางบริษัทขอสงวนสิทธิ์ไม่รับผิดชอบต่อค่าใช้จ่ายที่อาจเกิดขึ้น หากท่านได้มีการจองการเดินทางดังกล่าวมายังสนามบินที่ทริปเดินทาง โดยยังไม่ได้รับการยืนยันเป็นลายลักษณ์อักษรจากทางบริษัทฯ

#### ค่าทัวร์รวม

- ค่าตั๋วเครื่องบินไป-กลับ (economy class) ตามเส้นทางที่ระบุในรายการทัวร์
- ค่าโรงแรมที่พักตามระบุ หรือ เทียบเท่าในระดับเดียวกัน พักห้องละ 2 ท่าน
- ค่ารถปรับอากาศนำเที่ยวตามโปรแกรม
- 10-15 ท่าน ใช้รถขนาด 24-30 ที่นั่ง
- 16-20 ท่าน ใช้รถขนาด 30-35 ที่นั่ง





- ค่าบริการผู้นำเที่ยว ดูแลคณะตลอดการเดินทาง
- ค่าบริการอาหารเช้า, กลางวัน, ค่า ตามที่ระบุในโปรแกรม
- ค่าเข้าชมสถานที่ท่องเที่ยว Circle Line Liberty Cruise / Empire State Tower
- ค่าทิปพนักงานขับรถที่ให้บริการ ตลอดการเดินทาง
- ค่าทำ PCR Test ก่อนเดินทางกลับประเทศไทย
- ค่าประกันอุบัติเหตุการเดินทางและสุขภาพ คุ่มครองโควิด-19 ในวงเงิน 5 ล้านบาท (บริษัทไทยวิวัฒน์)

## NYC STATE COMPLEMENTARY TO TOURIST

\*\*\*VACCINATION DISTRIBUTE JOHNSON & JOHNSON SHOTS AT TIMES SQUARE\*\*\*

### ค่าทัวร์ไม่รวม

- ค่าบริการและธรรมเนียมวีซ่า สหรัฐอเมริกา
- ค่าทำ PCR Test ก่อนออกเดินทาง 72 ชม.
- State Quarantine (SQ)

**ระยะที่สอง** เริ่ม 1 กรกฎาคม 2564 เป็นต้นไป เฉพาะในส่วนของภูเก็ต สำหรับนักท่องเที่ยว ชาวต่างชาติที่ได้รับ วัคซีน 2 โดส หรือตามจำนวนที่กำหนด ก็ไม่จำเป็นต้องกักตัว แต่สำหรับพื้นที่อื่นๆ ยังคงต้องกักตัว 7 วัน (การเปลี่ยนแปลงจำนวนวัน ให้ดูจากประกาศของทางรัฐเป็นสำคัญ)

- ค่าใช้จ่ายส่วนตัว, ค่าอาหารและเครื่องดื่ม ที่นอกเหนือจากที่ระบุในรายการ
- ค่าภาษีหัก ณ ที่จ่าย 3% และค่าภาษีมูลค่าเพิ่ม 7%
- ค่าทิปไกด์ท้องถิ่น และหัวหน้าทัวร์
- ค่าประกันสุขภาพ กรณีติดโควิด-19 ในระหว่างท่องเที่ยว
- ไม่มีเจ้าหน้าที่รับ-ส่งเอกสาร โปรดส่งเอกสารทาง EMS ตรงถึง Center แผนกวีซ่า

### ขั้นตอนการสมัครร่วมเดินทางกับทัวร์

**ขั้นตอนที่ 1** กรอกแบบฟอร์มรายละเอียด พร้อมส่ง copy หน้าพาสปอร์ต และหน้าวีซ่า มายังบริษัทฯ เพื่อดำเนินการจองที่นั่งตัวเครื่องบิน และ **ชำระเงินค่ามัดจำ 20,000 บาท** พร้อมแนบหลักฐานชำระเงิน และหลักฐานการโอนเงินมัดจำ มาได้ที่ ได้ที่ Line, Email หรือ Fax 0 2116 6423 ถึงเจ้าหน้าที่ผู้ดูแลการจองทัวร์ เป็นค่ามัดจำตัวเครื่องบิน **หลังจากชำระเงินมัดจำแล้ว มีการยกเลิก หักค่ามัดจำตัว 4,500.- ทุกกรณี**

**ขั้นตอนที่ 2** ก่อนการเดินทาง 30 วันทำการ ทางบริษัทฯ **เรียกชำระเงินจำนวน 45,000 บาท** เป็นค่าตัวเครื่องบินหลังจากนั้นภายใน 72 ชม. ท่านจะได้รับตัวเครื่องบิน e-ticket จัดส่งให้ทางอีเมล (การยกเลิก หรือการเลื่อนการเดินทางใดๆ เป็นไปตามข้อกำหนดของสายการบิน รวมถึงค่าธรรมเนียมในการยกเลิก ให้เป็นไปตามที่สายการบินกำหนด) (การไม่ชำระเงินค่ามัดจำ หรือชำระไม่ครบ หรือใช้ธนาคารถูกระงับการจ่ายไม่ว่าด้วยสาเหตุใดใด ผู้จัดมีสิทธิยกเลิกการจัดหรือยกเลิกการเดินทาง)

**ขั้นตอนที่ 3** ท่านลูกค้าต้องส่งมอบ booking SQ สถานที่พักใน จ. ภูเก็ตที่ท่านเลือก โดยทางบริษัทฯ จะส่งใบคำร้องไปยังสถานกงสุลไทยในสหรัฐอเมริกา เพื่อขอใบรับรอง COE (Certificate of Entry) ในการกลับเข้าสู่ประเทศไทย พร้อมแจ้งสถานที่กักตัว SQ ให้กระทรวงต่างประเทศรวมถึง กองตรวจคนเข้าเมืองได้รับทราบ





ขั้นตอนที่ 4 ท่านชำระเงินค่าทัวร์ส่วนที่เหลือ ก่อนการเดินทาง 3 วันทำการ หลังจากท่านได้รับผลการตรวจ PCR test เป็นที่เรียบร้อยก่อนออกเดินทาง 72 ชม. เพื่อที่ทางบริษัทฯ จะได้นำไปเป็นค่าใช้จ่ายต่างๆในการเดินทางของคุณค่าทัวร์ (ในกรณีที่ท่านตรวจ PCR แล้วมีผลเป็นบวก ท่านไม่สามารถเดินทางได้ ท่านไม่ต้องชำระเงินส่วนนี้)

✦ **ทางบริษัทไม่สามารถรับผิดชอบได้ หากเกิดผลข้างเคียงต่างๆ หลังจากการได้รับวัคซีนแล้ว**

✦ **เมื่อชำระค่าบริการยอดเต็มจำนวนแล้ว ไม่สามารถเปลี่ยนแปลง แก้ไขชื่อผู้เดินทาง หรือยกเลิกขอคืนค่าทัวร์ ไม่ว่าจะกรณีใดๆ**

## Vaccine Free

เป็นไปตามประกาศของรัฐนิวยอร์ก เชิญชวนให้นักท่องเที่ยวมาเที่ยวมหานครนิวยอร์ก พร้อมรับวัคซีนได้ฟรีทุกคน

### การเข้าเมือง

เป็นไปตามหลักสากล นักท่องเที่ยวต้องแสดงหลักฐานว่าจะไปท่องเที่ยวที่ใดบ้าง มีการจองโรงแรมที่พัก, พาหนะ, สำหรับการเดินทางท่องเที่ยวไว้พร้อมหรือไม่ การพิจารณาของ Immigration จะพิจารณาจากความตั้งใจในการมาท่องเที่ยว และไม่มีวัตถุประสงค์ในการละทิ้งถิ่นฐานเดิม โดยเฉพาะในช่วงเวลาการระบาดโควิด ดังนั้นการขอหลักฐานเช่น สถานะการเงิน, การงาน, หรือธุรกิจในประเทศ ที่ให้ความเชื่อมั่นว่าท่านจะไม่ละทิ้งถิ่นฐานและมาอาศัยอยู่ในประเทศสหรัฐอเมริกาโดยผิดกฎหมาย

การปฏิเสธในการไม่ให้เข้าประเทศ Immigration จะแจ้งเหตุผลในข้อสงสัย หรือมีการพบการกระทำผิด (Black List) ซึ่งทางบริษัททัวร์ หรือ ผู้นำเที่ยวมีโอกาสเข้าไปช่วยแก้ต่างได้

### ผู้จัดทัวร์

มีความประสงค์ที่จะจัดนำท่านลูกค้าที่ต้องการออกไปเที่ยวต่างประเทศปลายทางที่มีความปลอดภัย ต่อโรคระบาด Covid-19 ภายใต้วิถีท่องเที่ยวใหม่ (new normal) ซึ่งการจัดไปยังอเมริกาในครั้งนี้ เพราะผู้จัดเล็งเห็นว่าท่านลูกค้าสามารถได้ไปผ่อนคลาย ท่องเที่ยว ปลอดภัยต่อชีวิต และสามารถที่จะขอรับวัคซีนจากรัฐที่ท่านไปเที่ยวได้ด้วย ผู้จัดทัวร์ขอให้ท่านทำความเข้าใจในการปรับตัวท่องเที่ยววิถีใหม่ ที่ยังมีกฎหมายของแต่ละประเทศยังไม่เปิดกว้าง อาจจะต้องรอรระยะเวลาอีก 3-6 เดือน หลายประเทศที่เป็นจุดหมายปลายทางท่องเที่ยวก็จะเริ่มเปิดมากขึ้น เป็นความพยายามที่จะสร้างการท่องเที่ยวให้เกิดขึ้นมาอีกครั้ง หลังจากหยุดนิ่งไปเป็นระยะเวลาปีกว่าๆ ให้กลับมาท่องเที่ยวได้อีกครั้ง



บริการรับจัดทัวร์ใน และนอกประเทศ แบบคณะส่วนตัว สอบถามได้ที่ 0 2116 6395







## เพื่อการเดินทางอย่างอุ่นใจ หรือ เพื่อคนที่เรารัก..ด้วยประกันการเดินทางเสริมที่เพิ่มความคุ้มครองได้มากขึ้น...

ความคุ้มครอง / Coverage	จำนวนเงินความคุ้มครอง / Sum Insured							
	เดินทางทั่วโลก / Worldwide Plus				เดินทางในเอเชีย / Asia Plus			
	Basic	Silver	Gold	Platinum	Basic	Silver	Gold	Platinum
1. การประกันภัยอุบัติเหตุส่วนบุคคล อ.บ.1* / Personal Accident Benefit	2,000,000	2,000,000	3,000,000	5,000,000	1,000,000	2,000,000	3,000,000	5,000,000
2. ค่ารักษาพยาบาลจากอุบัติเหตุและสุขภาพ / Medical Expenses	2,000,000	2,000,000	3,000,000	5,000,000	2,000,000	2,000,000	3,000,000	5,000,000
2.1 การรักษาพยาบาลต่อเนื่องในประเทศไทย** / Follow-up treatment in Thailand	50,000	200,000	300,000	500,000	50,000	200,000	300,000	500,000
2.2 การรับการรักษาพยาบาลครั้งแรกในประเทศไทย*** / Medical treatment in Thailand	100,000	200,000	300,000	500,000	100,000	200,000	300,000	500,000
3. การเคลื่อนย้ายฉุกเฉินและการส่งศพกลับประเทศ / Evacuation and repatriation	2,000,000	2,000,000	3,000,000	5,000,000	2,000,000	2,000,000	3,000,000	5,000,000
4. การบริการความช่วยเหลือทางการแพทย์ฉุกเฉิน / Emergency Medical Assistance								
4.1 การเยี่ยมผู้เอาประกันภัยต่างประเทศ / Compassionate visit	X	Actual Cost	Actual Cost	Actual Cost	X	Actual Cost	Actual Cost	Actual Cost
4.2 การส่งตัวผู้เยาว์กลับประเทศ / Return of minor	X	Actual Cost	Actual Cost	Actual Cost	X	Actual Cost	Actual Cost	Actual Cost
4.3 การค้นหา การช่วยชีวิต และการกู้ภัย / Search, rescue and recovery	250,000	250,000	250,000	250,000	250,000	250,000	250,000	250,000
5. การยกเลิกการเดินทาง / Trip cancellation	10,000	10,000	100,000	100,000	10,000	10,000	100,000	100,000
6. การลดจำนวนวันเดินทาง / Trip curtailment	X	X	100,000	100,000	X	X	100,000	100,000
7. ความสูญเสียหรือความเสียหายของสัมภาระในการเดินทาง / Loss or damage of personal baggage	10,000	10,000	50,000	50,000	10,000	10,000	50,000	50,000
8. การล่าช้าของการเดินทาง / Cover of delay								
8.1 การล่าช้าของระบบขนส่งมวลชน / Delays in means of public transport	X	2,000	10,000	20,000	X	2,000	10,000	20,000
8.2 การล่าช้าของสัมภาระ / Delayed collection of baggage	X	2,000	20,000	20,000	X	2,000	20,000	20,000
8.3 การจี้โดยสลัดอากาศ / Hijack	X	X	50,000	50,000	X	X	50,000	50,000
8.4 การพลาดต่อเที่ยวบิน / Missed connection - flight	X	2,000	10,000	20,000	X	2,000	10,000	20,000
9. การสูญหายของหนังสือเดินทาง / Loss of passport	X	X	5,000	5,000	X	X	5,000	5,000
10. ความรับผิดชอบต่อบุคคลภายนอก / Personal legal liability	X	1,000,000	2,000,000	5,000,000	X	1,000,000	2,000,000	5,000,000
11. ความรับผิดชอบส่วนแรกสำหรับรถเช่า / Rental car excess	X	X	10,000	20,000	X	X	10,000	20,000
12. ความคุ้มครองกีฬาอล์ฟ / Golf extension	X	X	X	20,000	X	X	X	20,000
13. เงินชดเชยรายได้ระหว่างรักษาตัวในโรงพยาบาลต่างประเทศ / Overseas hospitalization benefit	X	1,000 per day max	2,000 per day max	3,000 per day max	X	1,000 per day max	2,000 per day max	3,000 per day max
		10,000	20,000	30,000		10,000	20,000	30,000

### หมายเหตุ

\* อ.บ. 1 หมายถึง การเสียชีวิต การสูญเสียอวัยวะ สายตา หรือทุพพลภาพถาวร สิ้นเชิงจากอุบัติเหตุ / Loss of, dismemberment, loss of sight or total permanent disability.

\*\* ข้อ 2.1 \*\*\* ข้อ 2.2 บริษัทจะจ่ายค่าใช้จ่าย สำหรับการรักษาพยาบาลที่เกิดขึ้นในระยะเวลา 7 วันแรก จากการเดินทางกลับประเทศไทย / 2.1, 2.2 The company shall pay such costs incurred within 7 days of the return to Thailand.





ประกันภัยการเดินทางต่างประเทศพลัส (เดินทางทั่วโลก / เดินทางเอเชีย) GTIP

จำนวนวันเดินทาง (วัน) Trip Duration (Days)	เดินทางทั่วโลก / Worldwide Plus				เดินทางในเอเชีย / Asia Plus			
	Basic	Silver	Gold	Platinum	Basic	Silver	Gold	Platinum
แผนรายเที่ยว / Single-Trip								
1-4	300	334	600	990	200	290	470	688
5-6	350	450	715	1,290	240	300	595	999
7-8	370	500	990	1,772	280	427	690	1,300
9-10	399	600	1,230	1,996	340	597	850	1,600
11-15	600	790	1,590	2,750	450	767	1,150	2,150
16-22	849	1,275	2,210	3,370	524	937	1,650	2,795
23-31	999	1,600	2,680	3,993	628	1,108	2,030	3,300
32-45	1,530	2,090	3,200	5,674	770	1,364	2,450	4,325
46-60	1,950	2,500	3,850	6,180	907	1,620	2,995	5,226
61-75	2,300	3,340	4,900	7,910	1,220	2,215	3,775	6,450
76-94	2,500	3,843	5,500	9,390	1,475	2,641	4,200	7,500
95-105	3,500	4,467	7,490	11,145	1,975	2,962	5,720	9,990
106-121	4,100	5,090	8,400	12,900	2,350	3,371	6,450	11,100
122-151	5,200	6,345	10,250	15,895	2,775	4,016	7,950	13,740
152-182	6,500	7,599	12,530	18,890	3,260	4,922	9,775	15,975
แผนรายปี เดินทางไม่จำกัดครั้ง แต่ครั้งไม่เกินจำนวนวันที่ระบุ / Annual Multi-Trip, max length per trip as per plan Selected								
Annual (max 31 days)	2,000	2,450	4,000	5,700	1,200	1,992	2,850	4,400
Annual (max 60 days)	2,500	3,120	4,800	7,400	1,600	2,591	3,700	6,400
Annual (max 90 days)	3,600	4,225	5,800	10,000	1,900	3,200	5,000	8,700
Annual (max 120 days)	5,750	6,427	9,000	13,990	2,650	4,038	7,100	12,210
Annual (max 365 days)	15,500	19,000	26,200	44,000	5,925	10,785	22,000	35,150

\* เบี้ยประกันภัยข้างต้น สำหรับผู้เอาประกันภัยไม่เกิน 75 ปี รวมภาษีอากรแสตมป์แล้ว / Premium shown is for insured up to 75 yrs of age includes tax and stamp.

\* สำหรับผู้เอาประกันภัยที่มีอายุ 76 ปีขึ้นไป เบี้ยประกันภัยจะเพิ่มขึ้นเป็น 2 เท่าของเบี้ยประกันภัยที่ระบุในตาราง / For insured 76 yrs and above, premium will be two times the amount shown in the table.

ความคุ้มครองพิเศษ / Special Coverages

**คุ้มครองค่ารักษาสูงถึง 5,000,000 บาท**

- คุ้มครองค่ารักษาพยาบาลจากอุบัติเหตุและเจ็บป่วย
- Covers medical expenses from injuries and illness up to 5,000,000 baht.

**รักษาฟัน 16,000 บาท**

- คุ้มครองค่ารักษาพยาบาลฟันเพื่อบรรเทาความเจ็บปวดที่ต่างประเทศ ได้ถึง 16,000 บาท
- Dental treatment cover for relief of pain up to 16,000 baht.

**ไม่ต้องสำรองจ่าย รักษาได้ทุก รพ.**

- คุ้มครองค่ารักษาพยาบาลทั้ง IPD, OPD
- You don't have to advance money.
- Free choice of hospital.
- Covers medical expenses for inpatient and outpatient treatment.

**คุ้มครองกีฬาเสี่ยงภัย**

- คุ้มครองค่ารักษาพยาบาลการบาดเจ็บจากกีฬาเอ็กซ์ตรีม เช่น ดำน้ำ เสนกกี เซิร์ฟบอร์ด บันจี้จัมพ์
- Coverage includes medical expenses for injuries from certain high-risk sports such as diving, skiing, or bungee jumping.

**ไม่จำกัดอายุ**

- ไม่จำกัดอายุผู้ทำประกันภัย
- No age limit

**ช่วยเหลือ 24 ชั่วโมง**

- ศูนย์ช่วยเหลือฉุกเฉิน 24 ชั่วโมง บริการทั่วโลก
- +66 (2) 696 3650
- 24 hours. Worldwide emergency call center
- +66 (2) 696 3650

สนใจ “ประกันภัยการเดินทางทั่วโลก” โปรดแจ้งเจ้าหน้าที่ ผู้ดูแลการจองทัวร์ ล่วงหน้าก่อนเดินทาง ไม่น้อยกว่า 1 สัปดาห์ และกรุณาชำระค่าประกันภัยการเดินทาง ยอดเต็มจำนวน หลังจากส่งรายชื่อผู้เอาประกันภัยแล้ว



ชื่อประกันภัย โทร 0 2116 6395 (auto)

