



ฝรั่งเศส ปารีส - ดิสนีย์แลนด์ 7 วัน 4 คืน



รับฟรี ประกันโควิด - น้ำดื่มวันละ 1 ขวด

ไม่รวม ค่าทิปคนขับรถ มัคคุเทศก์ท้องถิ่น และหัวหน้าทัวร์ ท่านละ 2,000 บาท
 ค่าวีซ่าเซงเก้น ประมาณท่านละ 5,000 บาท - ค่าตรวจ PCR-Test (ถ้ามีทุกกรณี)
 แพ้เคจ Test & Go และค่าตรวจ RT-PCR (ตามที่รัฐกำหนด) - ค่าอาหารบางมื้อ - ค่าใช้จ่ายส่วนตัว
 ทำวัคซีนพาสปอร์ต - ทำ Thailand Pass
 ไม่มีพนักงานรับส่งเอกสารวีซ่า (โปรดส่งเอกสารทาง EMS ตรงถึงเจ้าหน้าที่แผนกวีซ่า)

| สรุปการเดินทางโดยย่อ | | | | | |
|----------------------|---|-------|--------|------|---|
| วันที่ | โปรแกรมทัวร์ | อาหาร | | | โรงแรม |
| | | เช้า | เที่ยง | เย็น | |
| 1 | สนามบินสุวรรณภูมิ - สนามบินขางจี | | | ✈ | |
| 2 | สนามบินขางจี - สนามบินปารีส ชาร์ล เดอ โกล - มงต์มาตร์ - มหาวิหารซาเครเกอร์ - จัตุรัสปลัสเดอลางงอรัต์ - เสาโอเบลิสก์ - โรงอุปรากรปาแลการ์นีเย - แกลเลอรี ลาฟาแยตต์ | ✈ | ✓ | ✗ | Best Western Plus Paris หรือเทียบเท่า ★★★★★ |
| 3 | ดิสนีย์แลนด์ ปารีส | ✓ | ✗ | ✗ | Best Western Plus Paris หรือเทียบเท่า ★★★★★ |
| 4 | พระราชวังแวร์ซายส์ - ล่องเรือชมแม่น้ำแซน บาโต มุช - ประตูดุ้ยฝรั่งเศส - ถนนฌ็องเซลิเซ่ | ✓ | ✓ | ✗ | Best Western Plus Paris หรือเทียบเท่า ★★★★★ |
| 5 | พิพิธภัณฑลลูฟวร์ - เอาร์ทเล็ท ลาวาเล่ - ดินเนอร์บนหอไอเฟล | ✓ | ✓ | ✓ | Best Western Plus Paris หรือเทียบเท่า ★★★★★ |
| 6 | สนามบินปารีส ชาร์ล เดอ โกล - สนามบินขางจี | ✓ | ✈ | ✈ | |
| 7 | สนามบินขางจี - สนามบินสุวรรณภูมิ - ประเทศไทย | | | ✈ | |





บริษัทฯของสงวนสิทธิ์ให้บริการแก่ผู้ที่ฉีดวัคซีนครบ 2 เข็ม และมีวัคซีนพาสปอร์ตแล้วเท่านั้น

เพื่อประโยชน์ของผู้เดินทาง โปรดศึกษาเงื่อนไขการจองทัวร์ และการยกเลิกทัวร์ ที่ระบุในรายการ
ทั้งหมดหลังจากท่านทำการจองทัวร์แล้ว ทางบริษัทฯจะถือว่าท่านเข้าใจ และพร้อมปฏิบัติตามเงื่อนไขดังกล่าว

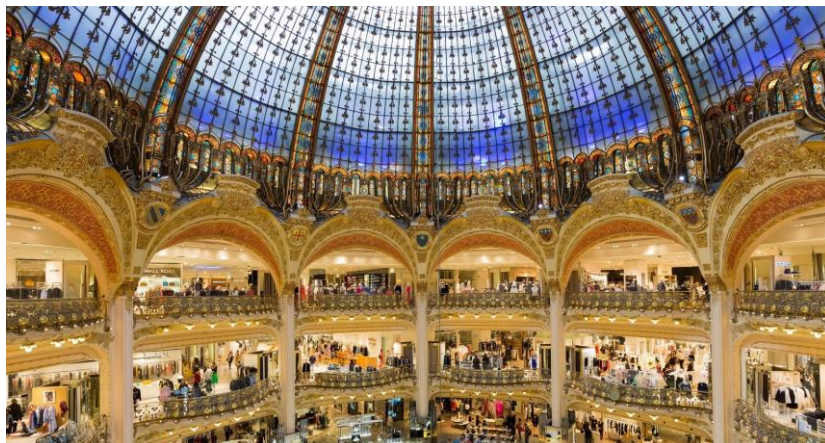

Day1 สนามบินสุวรรณภูมิ - สนามบินชางจี

15.30 นัดหมายพร้อมกันที่ **สนามบินสุวรรณภูมิ** โปรดสังเกตป้าย เลทส์โกกรูป พบเจ้าหน้าที่คอยให้การต้อนรับพร้อมอำนวยความสะดวกให้แก่นักท่องเที่ยว

18.30 นำท่านออกเดินทางสู่ **สนามบินชางจี** ประเทศสิงคโปร์ โดยสายการบิน **Singapore Airlines** เที่ยวบินที่ **SQ711**
(บริการอาหารและเครื่องดื่มบนเครื่อง)

21.55 เดินทางถึง **สนามบินชางจี** ประเทศสิงคโปร์

Day2 สนามบินชางจี - สนามบินปารีส ชาร์ล เดอ โกล - มงต์มาตร์ - มหาวิหารซาเครเกอร์ - จัตุรัสปลัสเดอลางงกอร์ด -
เสาโอเบลิสก์ - โรงอุปรากรปาแลการ์นีเย - แกลเลอรี ลาฟาแยตต์

00.15 นำท่านออกเดินทางสู่ **สนามบินปารีส ชาร์ล เดอ โกล** ประเทศฝรั่งเศส โดยสายการบิน **Singapore Airlines** เที่ยวบินที่ **SQ366** (บริการอาหารและเครื่องดื่มบนเครื่อง)

07.35 เดินทางถึง **สนามบินปารีส ชาร์ล เดอ โกล** ประเทศฝรั่งเศส หลังจากนั้นนำท่านผ่านด่านตรวจคนเข้าเมืองรับสัมภาระพร้อมออกเดินทางตามรายการ (เวลาท้องถิ่นช้ากว่าประเทศไทย 6 ชั่วโมง)

นำท่านเดินทางสู่ **มงต์มาตร์ (Montmartre)** เป็นย่านสำคัญอีกแห่งของเมืองปารีส อยู่สุดเขตทางเหนือของปารีส มีลักษณะเป็นเนินเขาสูง 130 เมตร เป็นที่พำนักของชุมชนชาวปารีสเชื้อสายมาชอน รวมถึงยังเป็นจุดกำเนิดผลงานด้านศิลปะของศิลปินมากมายแห่งของเมืองปารีสในอดีต

นำท่านผ่านชม **มหาวิหารซาเครเกอร์ (Sacré-Cœur)** หรือมหาวิหารแห่งพระหฤทัย ความสูง 83 เมตร ซึ่งเป็นโบสถ์คาทอลิกที่ตั้งอยู่บนเนิน Montmartre หรือเรียกอีกชื่อว่า ภูเขาแห่งผู้พลีชีพในศาสนา ภายในโบสถ์ยังมีภาพโมเสกที่ใหญ่ที่สุดในโลก รวมถึงไปร์อแกนขนาดใหญ่ของโบสถ์ที่ถูกสร้างโดย อริสทิด คาวาเย - คอลด์ ประติมากรรมของมหาวิหารซา





เครเกอร์จะเป็นการก่อสร้างสไตล์บาเซนไท ที่เต็มไปด้วยมนต์ขลัง ที่นี้ยังเป็นจุดชมวิวิวทิวทัศน์ มีทัศนียภาพที่สวยงาม เป็นสถานที่สำหรับหนุ่มสาวนิยมมาเดินเล่นกัน ถ่ายภาพ ด้านหน้าโบสถ์ยังมีจุดขายของที่ระลึก เพียง บริการอาหารกลางวัน ณ ภัตตาคาร พิเศษ เมนูหอยแอสคาโก้



นำท่านเดินทางสู่ **จัตุรัสปลัสเดอลากงกอร์ด (Place De La Concorde)** เป็นสถานที่แห่งความทรงจำทางประวัติศาสตร์การนองเลือดครั้งใหญ่ในกรุงปารีส เป็นสัญลักษณ์ของสงครามกลางเมืองและการปฏิวัติการปกครองของฝรั่งเศส รวมทั้งเป็นจุดจบของพระเจ้าหลุยส์ที่ 16 พร้อมกับพระนางมารีอังตัวเนต ด้วยเครื่องประหารกิโยติน นับเป็นสถานที่ที่ชวนให้น่าสนใจอย่างยิ่งนอกจากเป็นสถานที่สำคัญทางประวัติศาสตร์ของประเทศฝรั่งเศสแล้วปัจจุบันเป็นที่ตั้งของ **เสาโอเบลิสก์ (L'Obélisque)** ประติมากรรมอันล้ำค่าสัญลักษณ์แห่งมิตรภาพของประเทศอียิปต์และประเทศฝรั่งเศสซึ่งถูกส่งให้เป็นของขวัญแก่พระเจ้าชาร์ลที่ 10 ในปีค.ศ. 1829 โดยความพิเศษของเสาคือการทำมาจากหินแกรนิตทรงเหลี่ยม เลาเรือรามาสมัยฟาร์โรห์รามเสสที่ 2 และสมัยรามเสสที่ 3 ด้วยตัวภาษาอียิปต์โบราณที่มีอายุกว่า 3,000 ปี

นำท่านถ่ายรูปด้านนอกกับ **โรงอุปรากรปาแลการ์นีเย (Palais Garnier)** หรือ Paris Opera อยู่ตรงใจกลางเมืองปารีส สร้างโดย ชาร์ล การ์นีเย ตามแบบสถาปัตยกรรมฟื้นฟูบาโรก ที่มีความสวยงามมากโดยเฉพาะการตกแต่งที่วิจิตรงดงามภายในอาคาร

นำท่านอิสระช้อปปิ้งที่ **แกลเลอรี ลาฟาแยตต์ (Galleries Lafayette)** เป็นห้างหรูที่มีชื่อเสียงมากที่สุดแห่งหนึ่งของปารีส ภายในอาคารที่มีสถาปัตยกรรมที่สวยงาม ที่แม้ว่าเราจะไม่ได้ตั้งใจไปช้อปปิ้งแบรนด์เนมก็ยังคงควรค่าแก่การไปเดินเล่นอยู่ดี ตั้งอยู่บนถนนโอสมานน์(Boulevard Haussman)ในกรุงปารีส ใกล้กับโรงโอเปร่าการ์นีเยร์(Opera Garnier) เปิดให้บริการครั้งแรกในปี ค.ศ.1912 เดิมทีก่อนที่จะมาเป็นห้างสรรพสินค้าแฟชั่นชั้นนำของโลกอย่างทุกวันนี้แต่ก่อนเป็นแค่ร้านค้าขายเสื้อผ้าเล็กๆ ที่ห้วงมถนน Lafayette แต่ภายหลังไม่นานได้มีการขยายพื้นที่เพื่อให้เพียงพอต่อจำนวนพนักงานและลูกค้าที่มาจับจ่ายใช้สอย เพราะในแต่ละวันมีลูกค้าเข้าออกที่ห้างนี้เฉลี่ยแล้ว 1 ล้านคนต่อวันเลยทีเดียว มีเนื้อที่ทั้งหมดราวๆ 500,000 ตรม. ทั้งหมด 5 ชั้น

ค่า อิสระอาหารค่าเพื่อความสะดวกในการท่องเที่ยว
ที่พัก Best Western Plus Paris Velizy ระดับ 4 ดาวหรือเทียบเท่า

Day3 ดิสนีย์แลนด์ ปารีส

เช้า บริการอาหารเช้า ณ ห้องอาหารของโรงแรม





นำท่านเดินทางสู่ **ดิสนีย์แลนด์ ปารีส (Disneyland Paris)** ศูนย์รวมจินตนาการที่สุดแสนจะวิเศษโลกแห่งเทพนิยาย เป็นสวนสนุกแห่งที่สองที่เปิดนอกประเทศอเมริกา USA และเป็นดิสนีย์แลนด์แห่งแรกและแห่งเดียวของยุโรป จึงไม่น่าแปลกใจที่ดิสนีย์แลนด์ปารีสจะเป็นสวนสนุกที่มีผู้เข้าชมมากที่สุดเป็นอันดับ 1 ของยุโรป ตั้งอยู่ห่างจากใจกลางเมืองปารีสประมาณ 30 กิโลเมตร ภายในสวนสนุกแบ่งออกเป็น 2 ส่วนหลักๆ คือ **รวมค่าเข้าแล้ว กรณีไม่เข้ากรุณาแจ้งก่อนการเดินทางไม่น้อยกว่า 7 วัน คีนค่าเข้าท่านละ 2,000 บาท**

1. **Disney Studio** หรือโรงถ่ายภาพยนตร์ของดิสนีย์แลนด์ ภายในเน้นความสวยงามและน่ารักของสถานที่ด้วยการประดับตกแต่งอย่างอลังการงานสร้างเมื่อคุณเข้าไปแล้วจะรู้สึกว่าคุณกำลังอยู่ในเทพนิยายของดิสนีย์ ความรื่นเริงสนุกสนานของเหล่าตัวละครต่างๆของดิสนีย์ในโซนนี้จะทำให้ท่านลืมโลกภายนอกไปเลย ภายในประกอบ attraction 12 อย่าง ให้คุณสนุกสนานไปกับกระบวนการสร้างสรรค์ผลงานของดิสนีย์



2. **Disneyland Park** หรือโซนสวนสนุก ซึ่งเป็นโซนหลักของที่นี่ ภายในประกอบไปด้วยเครื่องเล่นต่างๆ 12 ชนิด เหมาะสำหรับคนเด็กเล็ก เด็กโต ไปจนถึงผู้ที่ชื่นชอบความหวาดเสียว และตื่นเต้น หากต้องการท่านต้องการเล่นเครื่องเล่นที่ดิสนีย์แลนด์ให้หมดภายในวันเดียวก็อาจจะต้องเร่งรีบทำเวลากันซักนิด ภายในยังประกอบไปด้วยส่วนย่อย ๆ อีก 4 ส่วน ไม่ว่าจะเป็น Fantasy Zone เช่น Alice เมืองมหัศจรรย์, Discovery Land เช่น รถไฟเหาะ, Frontiend เช่น Big Thunder, Adventure Land เช่น เรือโจรสลัด

อิสระอาหารกลางวัน และอาหารค่ำเพื่อความสะดวกในการท่องเที่ยว





หมายเหตุ: รถโค้ชบริการ โรงแรม-ดิสนีย์แลนด์-โรงแรม เท่านั้น โดยโค้ดจะนัดหมายเวลาไปและกลับพร้อมกัน กรณีท่านต้องการกลับก่อนหรือหลังเวลานัดหมายต้องเดินทางและรับผิดชอบค่าใช้จ่ายด้วยตัวท่านเอง

ที่พัก Best Western Plus Paris Velizy ระดับ 4 ดาวหรือเทียบเท่า

Day4 พระราชวังแวร์ซายส์ – ล่องเรือชมแม่น้ำแซน บาโต มูช – ประตูดัชฝรั่งเศส – ถนนฌ็องเซลิเซ่

เช้า บริการอาหารเช้า ณ ห้องอาหารของโรงแรม

นำท่านเดินทางสู่ **พระราชวังแวร์ซายส์ (Palace of Versailles)** หรือที่เรียกว่า “Château de Versailles” ในภาษาฝรั่งเศส สถานที่อันหรูหราแห่งนี้เป็นพระราชวังหลวงตั้งอยู่ที่เมืองแวร์ซายส์ ในปัจจุบันเป็นส่วนหนึ่งของกรุงปารีส ประเทศฝรั่งเศส ที่สำคัญคือพระราชวังแห่งนี้ได้รับการขึ้นทะเบียนเป็นมรดกโลกทางวัฒนธรรมเมื่อปี 1979 จากองค์การยูเนสโก พระราชวังแวร์ซายส์เป็น 1 ใน 7 สิ่งมหัศจรรย์ของโลกยุคปัจจุบัน โดยพระเจ้าหลุยส์ที่ 14 มีพระประสงค์ให้สร้างพระราชวังขึ้นเพื่อเป็นศูนย์กลางในการปกครองของพระองค์ โดยใช้เงินในการสร้างทั้งหมด 500,000,000 ฟรังก์ และคนงานกว่า 30,000 คน พระราชวังแวร์ซายส์ เป็นพระราชวังที่ประทับที่สมบูรณ์แบบ โดยพระราชวังใหญ่โตสวยงามแห่งนี้สร้างด้วยหินอ่อนสีขาว ภายในแบ่งออกเป็นห้อง เช่น ห้องบรรทม ห้องเสวย ห้องสำราญ เป็นต้น ซึ่งแต่ละห้องล้วนมีเครื่องประดับหรูหราตระการตาและภาพเขียนที่มีชื่อเสียงประดับอยู่ตามผนังห้อง ซึ่งทั่วโลกยกย่องว่าพระราชวังแวร์ซายส์ เป็นที่รวบรวมเอกลักษณ์แห่งศิลปกรรมของฝรั่งเศสที่เคยกระฉ่อนโลกทั้งหมด จนมีคำกล่าวที่ว่า ” คราใดใครได้เยือนแวร์ซายส์ ครานั้นเขาได้เห็นโลกอันวิไลที่แท้จริงแล้ว ” พระราชวังแวร์ซายส์จัดห้องเป็นสัดส่วนอย่างสมพระเกียรติที่สุดและแต่ละห้องได้สร้างอย่างวิจิตรบรรจงให้ความสอดคล้องกับเหตุการณ์และนามของห้องอย่างยิ่ง ไฮไลท์ที่ไม่ควรพลาดคือ **ห้องกระจก (The Hall of Mirrors)** เป็นห้องที่ใหญ่ที่สุดของแวร์ซายส์ในรอบ 4 ศตวรรษ ออกแบบโดยสถาปนิกเอก มอนซาร์ท ห้องนี้พระเจ้าหลุยส์ที่ 14 ทรงกำกับการก่อสร้างเอง ทั้งห้องประกอบด้วยกระจกบานยักษ์ 17 บาน เมื่อเปิดออกแล้ว สวนแวร์ซายส์อันสวยสดงดงามดุจสวนสวรรค์จะปรากฏบนกระจกทั้งแถบของกำแพงด้านใน เป็นที่ตระการตาแก่ผู้ได้พบเห็น โดยห้องกระจกนี้ได้ใช้ต้อนรับแขกเมือง หรือจัดพิธีเลี้ยงรับรองคณะราชทูต เป็นเวลาถึง 300 ปี หลังสงครามโลกครั้งที่ 1 ห้องนี้ได้ใช้เซ็นสนธิสัญญาครั้งสำคัญถึง 2 ครั้ง คือ สนธิสัญญาตั้งอาณาจักรเยอรมัน และสนธิสัญญาแวร์ซายส์ “สงบศึกสงครามโลกครั้งที่ 1”

หมายเหตุ: มีโค้ดท้องถิ่นบรรยายภาษาไทยให้ท่านได้รับบรรณาสในการฟังบรรยายและได้เข้าใจเกี่ยวกับสถานที่ได้อย่างลึกซึ้ง

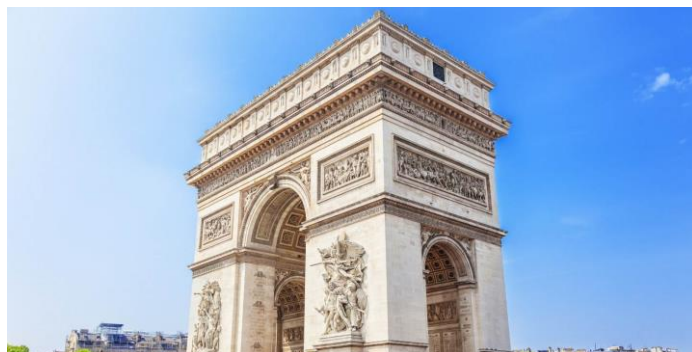

เที่ยง บริการอาหารกลางวัน ณ ภัตตาคาร อาหารจีน





นำท่าน **ล่องเรือชมแม่น้ำแซน บาโต มูช (Bateaux-Mouches)** เป็นหนึ่งในผู้ให้บริการเรือนำเที่ยวในแม่น้ำแซนยอดนิยมเจ้าหนึ่ง อีกทั้งยังเป็นบริษัททัวร์ที่ดำเนินกิจการทางเรือที่เก่าแก่ที่สุดในกรุงปารีสด้วย ใช้เวลาล่องประมาณ 1 ชั่วโมงชมสถานที่สำคัญที่แม่น้ำทอดผ่านอย่างเช่น หอไอเฟล พิพิธภัณฑ์ลูฟร์ สะพานอเล็กซานเดอร์ที่สาม เป็นกิจกรรมที่นิยมกันอย่างมากที่จะนั่งเรือชมเมืองปารีส เรียกได้ว่าเป็นไฮไลท์สำคัญถ้าหากใครได้มาเมืองปารีสต้องไม่พลาดกิจกรรมล่องเรือชมเมืองที่โรแมนติกที่สุดในประเทศฝรั่งเศสอย่างแน่นอน

นำท่านถ่ายรูป **ประตูชัยฝรั่งเศส (Arc de triomphe de l'Étoile)** เยี่ยมชมสถาปัตยกรรมทรงคุณค่าของเมืองปารีส พร้อมเรียนรู้ประวัติศาสตร์ครั้งสำคัญของประเทศฝรั่งเศส เป็นสถาปัตยกรรมกลางแจ้งขนาดใหญ่ ตั้งอยู่บนจัตุรัสชาร์ล เดอโกล (Place Charles de Gaulle) ประตูชัยแห่งนี้เรียกได้ว่าเป็นสถาปัตยกรรมสำคัญของเมืองที่อยู่คู่เมืองปารีส มาตั้งแต่สมัยสงครามนโปเลียนในช่วง ค.ศ.1806-1836 โดยกษัตริย์นโปเลียนได้สั่งให้สร้างขึ้นเพื่อเป็นการสดุดีและประกาศความยิ่งใหญ่เหล่าทหารที่ร่วมรบปกป้องดินแดนฝรั่งเศส อีกทั้งยังเป็นที่มีประสิทธิภาพแกะสลักบันทึกเรื่องราวเมื่อมีการปฏิวัติประเทศฝรั่งเศสหรือสงครามที่สำคัญอีกด้วย

นำท่านเดินทางสู่ **ถนนฌ็องเซลิเซ่ (Champs Elysees)** เป็นจุดที่ท่านสามารถช้อปปิ้งร้านค้าแบรนด์ดังระดับโลก เป็นถนนแห่งหนึ่งที่ได้ชื่อว่าสวยที่สุด ทอดยาวอยู่ ณ เขตที่ 8 ของกรุงปารีส ในอดีตพื้นที่แห่งนี้เคยเป็นท้องทุ่งและสวนธรรมชาติที่มีต้นเกาลัดเรียงรายอยู่สองข้างทางมากถึง 588 ต้น ต่อมาในปี ค.ศ.1616 พระราชินีมารี เดอ เมดิชิ ทรงมีพระประสงค์ในการขยายพื้นที่ของสวนหย่อมในพระราชวังตุยเลอรีให้กว้างออกจนในที่สุดถนนฌ็องเซลิเซ่ก็ได้ถูกตัดเส้นทางให้เชื่อมต่อกับจัตุรัสชาร์ล เดอ โกล และกลายเป็นถนนช้อปปิ้งสายสำคัญที่ได้ชื่อว่าสวยงามและมีค่าเช่าที่แพงที่สุดในโลก นอกจากสองข้างทางจะรวมรวบแหล่งร้านค้าสุดหรูแบรนด์ดังระดับโลกมากมายแล้ว ยังเต็มไปด้วยทุกสิ่งที่คุณต้องการ ทั้งร้านอาหารและขนมสุดหรู ร้านค้าส่วนใหญ่ในถนนฌ็องเซลิเซ่ เปิดให้บริการตั้งแต่ 10.00-20.00 โดยประมาณ

ค่า อิสระอาหารค่าเพื่อความสะดวกในการท่องเที่ยว
ที่พัก Best Western Plus Paris Velizy ระดับ 4 ดาวหรือเทียบเท่า

Day5 พิพิธภัณฑ์ลูฟวร์ – เอาร์ทเล็ท ลาวาเล่ – ดินเนอร์บนหอไอเฟล

เช้า บริการอาหารเช้า ณ ห้องอาหารของโรงแรม
นำท่านเดินทางเข้าชม **พิพิธภัณฑ์ลูฟวร์ (Louvre Museum)** เป็นพิพิธภัณฑ์ซึ่งรวบรวมผลงานศิลปะสำคัญแห่งหนึ่งของโลก ตั้งอยู่ที่เมืองปารีส พิพิธภัณฑ์ลูฟวร์เก็บรวบรวมผลงานศิลปะอันทรงคุณค่าไว้มากกว่า 40,000 ชิ้น รวมไปถึงผลงานชื่อก้องโลกอย่าง ภาพวาดโมนาลิซ่า ของศิลปินลีโอนาโด ดา วินชี หรือ รูปปั้น Venus de Milo จึงเป็นพิพิธภัณฑ์ที่ได้รับความสนใจจากนักท่องเที่ยวเป็นอย่างมาก และนอกจากนี้ พิพิธภัณฑ์ลูฟวร์ยังเป็นหนึ่งในฉากสำคัญของภาพยนตร์ชื่อดังระดับโลกอย่าง รหัสลับดาวินชี (The Davinci Code) อีกด้วย ความสำคัญของสถานที่แห่งนี้ปรากฏชัดเจนขึ้นในสมัยของพระเจ้าฟิลลิปที่ 2 แห่งฝรั่งเศส





เมื่อมีการสร้างป้อมปราการขึ้น ทำให้บริเวณนี้กลายเป็นเขตชายแดนที่มีความสำคัญ ก่อนที่พระเจ้าฟร็องซัวที่ 2 กษัตริย์ ฝรั่งเศสในสมัยถัดๆมา จะตัดสินใจสร้างพระราชวังของพระองค์ขึ้นที่นี่ และกลายเป็นพระราชวังแห่งลูฟวร์ ซึ่งเป็นทั้งที่ประทับและที่เก็บรวบรวมศิลปวัตถุอันทรงคุณค่าของประเทศฝรั่งเศส รวมถึงฉากหลังที่ผู้มีอำนาจหลายคนใช้เป็นสัญลักษณ์แห่งอำนาจในการยึดครองฝรั่งเศสในช่วงสมัยปฏิวัติ และสมัยจักรวรรดิฝรั่งเศส ก่อนที่จะได้รับการบริหารจัดการใหม่เพื่อให้อยู่ในฐานะพิพิธภัณฑ์อย่างเต็มรูปแบบเมื่อหลังสงครามโลกครั้งที่ 1 และ 2 สิ้นสุดลง ไฮไลท์ของเป็นจุดเด่นสำคัญที่นักท่องเที่ยวไม่ว่าชาวไทย หรือต่างชาติให้ความสนใจอย่างมากและคาดหวังที่จะได้มาพบเห็นก็คือ **ภาพของโมนาลิซา (Mona Lisa)** คือภาพวาดสีน้ำมัน สูง 77 เซนติเมตร กว้าง 53 เซนติเมตร เลโอนาร์โด ดา วินชีวาดขึ้นในคริสต์ศตวรรษที่ 16 ระหว่าง ค.ศ. 1503-1507 เป็นภาพที่มีชื่อเสียงทั่วโลกภาพหนึ่ง เป็นที่รู้จักในฐานะภาพของสุภาพสตรีที่มีรอยยิ้มอันเป็นปริศนา ที่ไม่รู้ว่าเธอจะยิ้ม หัวเราะ หรือร้องไห้กันแน่ ปัจจุบันอยู่ในความครอบครองของรัฐบาลฝรั่งเศส และเก็บรักษาอยู่ที่พิพิธภัณฑ์ลูฟวร์

หมายเหตุ : มีไกด์ท้องถิ่นบรรยายภาษาไทยให้ท่านได้รับบรรณการในการฟังบรรยายและได้เข้าใจเกี่ยวกับสถานที่ได้อย่างลึกซึ้ง

เที่ยง บริการอาหารกลางวัน ณ ภัตตาคาร อาหารจีน

นำท่านเดินทางสู่ **เอาท์เล็ต ลาวาเล่ (La Valley Village Outlet)** ปีนเอาท์เล็ตจำหน่ายสินค้าแบรนด์เนมชื่อดังต่างๆ โดยจำหน่ายในราคาถูกลงกว่าราคาปกติอย่างน้อย 30 เปอร์เซ็นต์ และมีบางช่วงโปรโมชั่นพิเศษตามฤดูกาลต่างๆที่อาจลดราคาไปถึง 70 เปอร์เซ็นต์หรือมากกว่า ทำให้เป็นสถานที่ที่ได้รับความนิยมเป็นอย่างมากจากนักท่องเที่ยวที่ชื่นชอบการช้อปปิ้งสินค้าแบรนด์เนม

ค่ำ บริการอาหารค่ำ ณ 58 Tour Eiffel พิเศษ ดินเนอร์บนหอไอเฟล

เป็นร้านอาหารหรูหรายอดนิยมอยู่ในหอไอเฟลบริเวณชั้นหนึ่งและส่วนหนึ่งของโครงสร้างโลหะในหอไอเฟล ถูกออกแบบโดย Patrick Jouin ตั้งอยู่ในระดับความสูงกว่า 58 เมตรเหนือจากพื้นดินซึ่งอยู่ในจุดที่ตรงกับบริเวณชมทิวทัศน์กรุงปารีสมุมสูงที่สามารถเห็นสถาปัตยกรรมคลาสสิกร่วมสมัยของเมืองได้อย่างใกล้ชิด ในระดับสายตาที่ไม่สูงมากจนเกินไป โดยเฉพาะบริเวณจัตุรัสกลางเมือง ซึ่ง 58 Tour Eiffel จะอยู่ในชั้นเดียวกับจุดที่ผู้คนนิยมมาชมหอไอเฟลกันเยอะเมื่อออกจากร้านอาหารไปแล้วก็สามารถเดินชมภายในหอไอเฟลและถ่ายรูปคู่กับคนที่คุณรัก

หมายเหตุ: ขอสงวนสิทธิ์เปลี่ยนแปลงร้านอาหารในกรณีที่มีการจัดงานต่างหรือปิดร้าน หรือกรณีใดที่ทางร้านไม่สามารถให้บริการได้





ที่พัก Best Western Plus Paris Velizy ระดับ 4 ดาวหรือเทียบเท่า



Day6 สนามบินปารีส ชาร์ล เดอ โกล – สนามบินขางจี

เช้า บริการอาหารเช้า ณ ห้องอาหารของโรงแรม

หลังรับประทานอาหารเช้าท่านเดินทางเข้าสู่ **สนามบินปารีส ชาร์ล เดอ โกล** เพื่อเดินทางกลับประเทศไทย

12.00 นำท่านออกเดินทางสู่ **สนามบินขางจี** ประเทศสิงคโปร์ โดยสายการบิน **Singapore Airlines** เที่ยวบินที่ **SQ355** (บริการอาหารและเครื่องดื่มบนเครื่อง)

Day7 สนามบินขางจี – สนามบินสุวรรณภูมิ – ประเทศไทย

06.50 เดินทางถึง สนามบินขางจี ประเทศสิงคโปร์

09.30 นำท่านออกเดินทางสู่ **สนามบินสุวรรณภูมิ** ประเทศไทย โดยสายการบิน **Singapore Airlines** เที่ยวบินที่ **SQ708** (บริการอาหารและเครื่องดื่มบนเครื่อง)

11.00 เดินทางถึง สนามบินสุวรรณภูมิ ประเทศไทย โดยสวัสดิภาพ ... พร้อมความประทับใจ

ผู้เดินทางต้องได้รับวัคซีนครบโดส ไม่น้อยกว่า 14 วันก่อนการเดินทาง พร้อมเอกสารการตรวจโควิด PCR Test ก่อนออกเดินทาง 72 ชม. / แนะนำ ฝรั่งเสสรับรองเฉพาะวัคซีนป้องกัน COVID-19 ที่ผ่านการอนุญาตจากสหภาพยุโรป ได้แก่ AstraZeneca, Pfizer, Moderna 2 เข็ม และ Johnson & Johnson 1 เข็ม ข้อมูล ณ วันที่ 2 ก.ค. 64





| อัตราค่าบริการ ต่อท่าน งดแถมกระเป๋า | ราคาทัวร์/ท่าน พักห้องละ 2-3 ท่าน | ราคาทัวร์เด็ก/ท่าน (อายุไม่เกิน 2-11 ปี) ไม่มีเตียงพักกับผู้ใหญ่ 2 ท่าน | ราคาทัวร์ไม่รวม ตัวเครื่องบิน | ราคา ห้องพักเดี่ยว |
|--|--------------------------------------|---|----------------------------------|-----------------------|
| 13-19 พฤษภาคม 2565 | 69,990 | 66,990 | 49,990 | 8,900 |
| 03-09 มิถุนายน 2565 | 69,990 | 66,990 | 49,990 | 8,900 |
| 13-19 กรกฎาคม 2565 | 69,990 | 66,990 | 49,990 | 8,900 |
| 12-18 สิงหาคม 2565 | 69,990 | 66,990 | 49,990 | 8,900 |
| 16-22 กันยายน 2565 | 69,990 | 66,990 | 49,990 | 8,900 |
| 12-18 ตุลาคม 2565 | 69,990 | 66,990 | 49,990 | 8,900 |
| 22-28 ตุลาคม 2565 | 69,990 | 66,990 | 49,990 | 8,900 |

อัตรานี้ ยังไม่รวมค่าบริการสำหรับเด็กอายุไม่เกิน 2 ปี ณ วันเดินทางกลับ (Infant) ท่านละ 15,000 บาท

อัตรานี้ ยังไม่รวมค่าทิปคนขับรถ มัคคุเทศก์ท้องถิ่น และ หัวหน้าทัวร์ ท่านละ 2,000 บาท

อัตรานี้ ไม่รวมค่าวีซ่าเชงเก้น ราคาประมาณ 5,000 บาท (ราคาอาจมีการเปลี่ยนแปลงตามค่าเงินในแต่ละวัน)

นักท่องเที่ยวจ่ายตามจริงกับศูนย์ยื่น โดยเจ้าหน้าที่ของบริษัทฯ อำนวยความสะดวกในการยื่น และให้คำแนะนำแก่ท่าน

อัตรานี้เป็น **ราคาเริ่มต้น** อาจเปลี่ยนแปลงได้เนื่องจากการเรียกเก็บเซอร์ชาร์จช่วงวันหยุดพิเศษของที่พัก,
มีจำนวนผู้เดินทางไม่ถึงตามที่ระบุในรายการ ฯลฯ

* ราคานี้สำหรับนักท่องเที่ยวชาวไทยเท่านั้น - นักท่องเที่ยวชาวต่างชาติมีค่าใช้จ่ายเพิ่มเติม โปรดสอบถาม *

เพื่อประโยชน์ของผู้เดินทาง โปรดศึกษาเงื่อนไขการจองทัวร์ และการยกเลิกทัวร์ ที่ระบุในรายการทั้งหมด
หลังจากท่านทำการจองทัวร์แล้ว ทางบริษัทฯ จะถือว่าท่านเข้าใจ และพร้อมปฏิบัติตามเงื่อนไขดังกล่าว

คำแนะนำ สำหรับผู้เดินทางที่ไม่ได้อยู่จังหวัดกรุงเทพฯ ที่ripเดินทาง และ/หรือ จำเป็นต้องซื้อตัวเครื่องบิน หรือการเดินทาง
รูปแบบอื่นๆ มาถึงจุดนัดพบที่ripเดินทาง ก่อนออกตัวเครื่องบิน ภายในประเทศ / ระหว่างประเทศ หรือซื้อตัวรถไฟ หรือซื้อตัว
รถโดยสาร ฯลฯ หรือมีการจองห้องพักล่วงหน้าก่อนวันเดินทางจริง ควรสอบถามยอดจองทัวร์ และตารางเวลาการเดินทางของ
ทัวร์ที่ท่านจอง ที่แน่นอนจากเจ้าหน้าที่เป็นลายลักษณ์อักษร เพื่อเป็นการป้องกัน มิให้เกิดข้อผิดพลาดขึ้นกับท่านในภายหลัง
ทั้งนี้ ทางบริษัทขอสงวนสิทธิ์ไม่รับผิดชอบค่าใช้จ่ายที่อาจเกิดขึ้น หากท่านได้มีการจองการเดินทางดังกล่าวมายัง
จุดนัดพบที่ripเดินทาง โดยยังไม่ได้รับการยืนยันเป็นลายลักษณ์อักษรจากทางบริษัทฯ





บริการรับจัดทัวร์ใน และนอกประเทศ แบบคณะส่วนตัว สอบถามได้ที่ 0 2116 6395

สำคัญโปรดอ่าน

1. กรุณาทำการจองล่วงหน้าก่อนเดินทางอย่างน้อย 50 วันทำการ พร้อมชำระเงินมัดจำ **ท่านละ 30,000 บาท/ท่าน** ภายใน 2 วันทำการนับจากวันจอง พร้อมส่งสำเนาหนังสือเดินทาง (ที่ไม่หมดอายุภายใน 6 เดือน นับจากวันเริ่มเดินทาง/หนังสือเดินทางเล่มใหม่สามารถเดินทางได้เลย) และหลักฐานโอนเงินมาได้ที่ Line, Email หรือ Fax 0 2116 6423 ถึงเจ้าหน้าที่ผู้ดูแลการจองทัวร์ (การไม่ชำระเงินมัดจำ หรือชำระไม่ครบ หรือเช็คธนาคารถูกระงับการจ่ายไม่ว่าด้วยสาเหตุใดใด ผู้จัดมีสิทธิยกเลิกการจัดหรือยกเลิกการเดินทาง)

2. ค่าทัวร์ส่วนที่เหลือชำระก่อนการเดินทางไม่น้อยกว่า 35 วันทำการ (ในช่วงปกติ) หรือชำระก่อนการเดินทางไม่น้อยกว่า 35 วันทำการ (ในช่วงเทศกาล หรือเมื่อสายการบินเร่งออกบัตรโดยสาร) หรือตามวันเรียกเก็บเงินที่ระบุ กรณีนักท่องเที่ยวไม่ชำระเงินหรือชำระเงินไม่ครบภายในกำหนด รวมถึงกรณีเช็คของท่านถูกปฏิเสธการจ่ายเงินไม่ว่ากรณีใดๆ ให้ถือว่านักท่องเที่ยวสละสิทธิการเดินทางในทัวร์นั้นๆ

* กรณีจองทัวร์ล่วงหน้าน้อยกว่า 35 วันทำการ โปรดชำระค่าทัวร์ยอดเต็มจำนวน

3. อัตราค่าบริการนี้ จำเป็นต้องมีผู้เดินทาง จำนวน 15 ท่าน ขึ้นไป ในแต่ละคณะ กรณีที่มีผู้เดินทางไม่ถึงตามจำนวนที่กำหนดทางบริษัทฯ ขอสงวนสิทธิ์ในการเลื่อนการเดินทาง หรือเปลี่ยนแปลงอัตราค่าบริการ (ปรับราคาเพิ่มขึ้น เพื่อให้คณะได้ออกเดินทางตามความต้องการ)

4. ท่านที่ต้องออกบัตรโดยสารภายในประเทศ (ตัวเครื่องบิน, รถทัวร์, รถไฟ) กรุณาสอบถามที่เจ้าหน้าที่ทุกครั้งก่อนทำการออกบัตรโดยสาร เนื่องจากสายการบินอาจมีการปรับเปลี่ยนไฟล์ท หรือ เวลาบิน โดยไม่แจ้งให้ทราบล่วงหน้า และการแนะนำจากเจ้าหน้าที่เป็นเพียงการแนะนำเท่านั้น

5. นักท่องเที่ยวที่ต้องการเดินทางโปรแกรมข้างต้นควรทำการจอง และ **ส่งเอกสารเพื่อขอวีซ่าหมู่คณะก่อนเดินทางอย่างน้อย 45 วันทำการ วันหยุดนักขัตฤกษ์ 60 วันทำการ** หากระยะเวลาที่ระบุไว้ข้างต้น ขอสงวนสิทธิ์ในการขอวีซ่าประเภทอื่นซึ่งอาจมีค่าใช้จ่ายเพิ่ม หรือมีผลต่อการพิจารณาวีซ่าของท่าน

6. ระหว่างท่องเที่ยวหากนักท่องเที่ยวได้รับการตรวจยืนยันว่ามีเชื้อโควิด ทางโรงแรมอาจมีค่าทำความสะอาดห้องพักเพิ่มเติม (ไม่รวมอยู่ในรายการทัวร์)





7. ในกรณีที่ภาครัฐทั้งไทย และประเทศปลายทางมีข้อกำหนดในการกักตัว หรือ การตรวจหาเชื้อโควิด-19 ทุกประเภท ผู้เดินทาง ต้องรับผิดชอบค่าใช้จ่ายส่วนนี้ด้วยตัวท่านเอง (ไม่รวมอยู่ในรายการทัวร์)

8. เงื่อนไขประกันโควิดเป็นไปตามกรมธรรม์และบริษัทประกันเป็นผู้พิจารณา

✔ อัตราค่าบริการนี้รวม



ค่าตัวเครื่องบินไป-กลับพร้อมคณะ



ค่าภาษีสนามบินทุกแห่งที่มี



ค่าน้ำหนักกระเป๋าสัมภาระ เป็นไปตามสายการบินกำหนด



ค่าจ้างมัคคุเทศก์คอยบริการตลอด การเดินทาง



ค่าอาหารตามมือที่ระบุในรายการ



ค่ารถรับ-ส่ง และนำเที่ยวตามรายการ



ค่าที่พักตามที่ระบุในรายการ พักห้องละ 2-3 ท่าน



ค่าเข้าชมสถานที่ต่างๆ ตามรายการ



ค่าประกันอุบัติเหตุระหว่างเดินทาง วงเงินท่านละ 1,000,000 บาท เชื้อนไขตามกรมธรรม์



ค่าบริการซึ่งได้รวมภาษีมูลค่าเพิ่ม 7% แล้ว ถ้าบริษัทสามารถ หัก ภาษี ณ ที่จ่าย 3% (ยอดก่อนภาษีมูลค่าเพิ่ม)

✘ อัตราค่าบริการนี้ไม่รวม



ค่าใช้จ่ายส่วนตัวนอกเหนือจากรายการที่ระบุ เช่น ค่าทำหนังสือเดินทาง, ค่าโทรศัพท์, ค่าโทรศัพท์ ทางไกล, ค่าอินเทอร์เน็ต, ค่าซักรีด, มีนิบาร์ในห้อง (กรุณาสอบถามจากหัวหน้าทัวร์ก่อนการใช้บริการ)



ค่าทิปคนขับรถ หัวหน้าทัวร์ และมัคคุเทศก์ท้องถิ่น



ค่าดำเนินการอื่นๆ สำหรับผู้ที่ไม่ได้ถือหนังสือเดินทางสัญชาติไทย ค่าดำเนินการ แจ่งเข้า-ออกประเทศ



ค่าอาหารพิเศษที่นอกเหนือจากรายการทัวร์กำหนด และ รวมถึงการริเควดอาหารพิเศษต่างๆ เช่น อาหารเจ มังสวิรัติ อาหารทะเล เป็นต้น



ค่าบริการอื่นๆเพิ่มของสายการบิน เช่น ที่นั่ง อาหาร วิลแชร์ และ บริการเสริมอื่น (ถ้ามี)



ค่าวีซ่าท่องเที่ยว (ถ้ามี) รวมถึงกรณีที่ประเทศปลายทางประกาศยกเลิกฟรีวีซ่าท่องเที่ยว สำหรับนักท่องเที่ยวชาวไทย





✕ เงื่อนไขการยกเลิกการเดินทาง

1. กรณีที่นักท่องเที่ยวต้องการ **ขอยกเลิกการเดินทาง เลื่อน หรือ เปลี่ยนแปลงการเดินทาง**

นักท่องเที่ยว (ผู้มีรายชื่อในเอกสารการจอง) จะต้อง อีเมล เพื่อลงนามในเอกสารแจ้งยืนยันยกเลิกการจอง กับทางบริษัทเป็นลายลักษณ์อักษรเท่านั้น ทางบริษัทไม่รับยกเลิกการจองผ่านทางโทรศัพท์ ไม่ว่าจะกรณีใดๆ ทั้งสิ้น

2. กรณีนักท่องเที่ยวต้องการ **ขอรับเงินค่าบริการคืน** กรุณาส่งเอกสารทางอีเมล เอกสารที่ใช้ประกอบการขอรับเงินคืนรายละเอียดดังนี้

- หน้าสมุดบัญชีธนาคารที่ต้องการให้นำเงินเข้า
- ใบเรียกเก็บเงิน หรือ หลักฐานการชำระเงินค่าบริการต่างๆ ทั้งหมด
- พาสปอร์ตหน้าแรกของผู้เดินทาง

**** กรณีมอบอำนาจจะต้องมีหนังสือมอบอำนาจ และ สำเนาบัตรประชาชนของผู้รับมอบอำนาจ ****

เงื่อนไขการคืนเงินค่าบริการดังนี้

แจ้งยกเลิกก่อนเดินทาง
ตั้งแต่ 30 วันขึ้นไป

คืนค่าใช้จ่ายทั้งหมด หรือ หักค่าใช้จ่ายจริงที่เกิดขึ้น

(กรณีวันเดินทางตรงกับช่วงวันหยุดนักขัตฤกษ์ ไม่ว่าจะวันใดวันหนึ่ง ทางบริษัทขอสงวนสิทธิ์ในการยกเลิกการเดินทางไม่น้อยกว่า 55 วัน)

แจ้งยกเลิกก่อนเดินทาง
15-29 วัน

เก็บค่าใช้จ่ายท่านละ 50% ของค่าทัวร์

หรือ หักค่าใช้จ่ายจริงที่เกิดขึ้น

(กรณีที่มีค่าใช้จ่ายตามจริงมากกว่ากำหนด ทางบริษัทขอสงวนสิทธิ์ในการเรียกเก็บค่าใช้จ่ายเพิ่ม)

แจ้งยกเลิกก่อนเดินทาง
0-14 วัน

เก็บค่าใช้จ่ายท่านละ 100% ของค่าทัวร์





ข้อมูลสำคัญเกี่ยวกับโรงแรมที่พักที่ท่านควรทราบ

1. เนื่องจากการวางแผนผังห้องพักของแต่ละโรงแรมแตกต่างกัน เช่น ห้องพักแบบห้องเดี่ยว (Single) ห้องพักแบบห้องคู่ 2 ท่าน (Twin/Double) และ ห้องพักแบบ 3 ท่าน / 3 เตียง (Triple Room) จึงอาจทำให้ห้องพักแต่ละประเภท อาจจะไม่ติดกัน หรือ อยู่คนละชั้นกัน และบางโรงแรมอาจไม่มีห้องพักแบบ 3 ท่าน ซึ่งถ้าต้องการเข้าพัก 3 ท่าน อาจจะต้องเป็น 1 เตียงใหญ่ กับ 1 เตียงพับเสริม หรือ อาจมีความจำเป็นต้องแยกห้องพักเป็นห้องคู่ 1 ห้อง (Twin/Double) และ ห้องเดี่ยว 1 ห้อง (Single) ไม่ว่ากรณีใดๆ ทางบริษัทขอสงวนสิทธิ์ในการเรียกเก็บค่าบริการเพิ่มตามจริงที่เกิดขึ้นจากนักท่องเที่ยว
2. กรณีที่มีงานจัดประชุมนานาชาติ (Trade Fair) เป็นผลให้ค่าโรงแรมสูงขึ้นมาก และ ห้องพักในเมืองเต็ม บริษัทฯ ขอสงวนสิทธิ์ในการปรับเปลี่ยน หรือย้ายเมืองเพื่อให้เกิดความเหมาะสม
3. โดยส่วนใหญ่ตามธรรมเนียม ของห้องพักจะเป็นห้องพักที่ห้ามสูบบุหรี่ (Non Smoking Room) โดยทางโรงแรมอาจมีการติดตั้งอุปกรณ์ดับจับควันไว้ในห้อง กรณีที่มีการลักลอบสูบบุหรี่ในห้องพัก และถูกตรวจสอบได้ ผู้เข้าพักจำเป็นต้องชำระค่าปรับกับโรงแรมโดยตรง โดยค่าปรับขึ้นอยู่กับเงื่อนไขของแต่ละโรงแรม



ข้อมูลสำคัญเกี่ยวกับสายการบินที่ท่านควรทราบ

1. เกี่ยวกับที่นั่งบนเครื่องบิน เนื่องจากบัตรโดยสาร เป็นแบบหมู่คณะ (ราคาพิเศษ) สายการบินจึงขอสงวนสิทธิ์ในการเลือกที่นั่งบนเครื่องบินทุกกรณี แต่ทางบริษัทจะพยายามให้มากที่สุด ให้อุณหภูมิผู้เดินทางที่มาด้วยกันได้นั่งด้วยกัน หรือใกล้กันให้มากที่สุดเท่าที่จะสามารถทำได้
2. กรณีที่ท่านเป็นมุสลิม หรือ นับถือศาสนาอิสลาม หรือ แพ้อาหารบางประเภท โปรดระบุมาให้ชัดเจนในขั้นตอนการจอง กรณีที่แจ้งล่วงหน้าก่อนเดินทางกะทันหัน อาจมีค่าใช้จ่ายเพิ่มเพื่อชำระกับเมนูใหม่ที่ต้องการ เพราะเมนูเดิมของคุณ ไม่สามารถยกเลิกได้
3. บางสายการบินอาจมีเงื่อนไขเกี่ยวกับการให้บริการอาหารบนเครื่องบินแตกต่างกัน ขอให้ท่านทำความเข้าใจถึงวัฒนธรรมประจำชาติ ของแต่ละสายการบินที่กำลังให้บริการท่านอยู่
4. สายการบินอาจมีการงดเสิร์ฟอาหาร และเครื่องดื่ม หรือเปลี่ยนแปลงรูปแบบอาหาร ขึ้นอยู่กับสายการบินเป็นผู้กำหนด





เงื่อนไข และข้อควรทราบอื่นๆ ทัวไป ที่ท่านควรทราบ

1. ทัวرنีสำหรับผู้มีวัตถุประสงค์เพื่อการท่องเที่ยวเท่านั้น
2. ทัวرنีขอสงวนสิทธิ์สำหรับผู้เดินทางที่ถือหนังสือเดินทางธรรมดา (หน้าปกสีน้ำตาล / เลือดหมู) เท่านั้น กรณีที่ท่านถือหนังสือเดินทางราชการ (หน้าปกสีน้ำเงินเข้ม) หนังสือเดินทางทูต (หน้าปกสีแดงสด) และต้องการเดินทางไปพร้อมคณะทัวริ อันมีวัตถุประสงค์เพื่อการท่องเที่ยว โดยไม่มีจดหมายเชิญ หรือ เอกสารใดเชื่อมโยงเกี่ยวกับการขออนุญาตการใช้หนังสือเดินทางพิเศษอื่นๆ หากไม่ผ่านการอนุมัติของเจ้าหน้าที่เคทีเอ็ม ด่านตรวจคนเข้าเมือง ทั้งฝั่งประเทศไทย (ต้นทาง) ขาออก และ ต่างประเทศ (ปลายทาง) ขาเข้า ไม่ว่าจะกรณีใดก็ตาม ทางบริษัทขอสงวนสิทธิ์ไม่รับผิดชอบความผิดพลาดที่จะเกิดขึ้นในส่วนนี้ ไม่ว่าจะส่วนใดส่วนหนึ่ง
3. ทัวرنีเป็นทัวริแบบเหมาจ่ายล่วงหน้าเรียบร้อยแล้วทั้งหมด หากท่านไม่ได้ร่วมเดินทางหรือใช้บริการตามที่ระบุไว้ในรายการ ไม่ว่าจะบางส่วนหรือทั้งหมด หรือถูกปฏิเสธการเข้า-ออกเมือง หรือด้วยเหตุผลใดๆ ก็ตาม ทางบริษัทขอสงวนสิทธิ์ไม่คืนเงินค่าบริการ ไม่ว่าจะบางส่วนหรือทั้งหมดให้แก่ท่านไม่ว่ากรณีใดๆ ก็ตาม
4. ทางบริษัทขอสงวนสิทธิ์ไม่รับผิดชอบค่าเสียหายจากความผิดพลาดในการสะกดชื่อ นามสกุล คำนำหน้าชื่อ เลขที่หนังสือเดินทาง เลขที่วีซ่า และอื่นๆ เพื่อใช้ในการจองตั๋วเครื่องบิน ในกรณีที่นักท่องเที่ยว หรือเอเยนต์ไม่ได้ส่งหน้าหนังสือเดินทาง และ หน้าวีซ่ามาให้กับทางบริษัทพร้อมการชำระเงินมัดจำหรือส่วนที่เหลือทั้งหมด
5. ทางบริษัทขอสงวนสิทธิ์ในการเปลี่ยนแปลงรายการการเดินทางตามความเหมาะสม เพื่อให้สอดคล้องกับ สถานการณ์ ภูมิอากาศ และเวลา ณ วันที่เดินทางจริงของประเทศที่เดินทาง ทั้งนี้ ทางบริษัทจะคำนึงถึงความปลอดภัย และ ประโยชน์ของลูกค้าเป็นสำคัญ
6. ทางบริษัทขอสงวนสิทธิ์ไม่รับผิดชอบต่อความเสียหายหรือค่าใช้จ่ายใดๆ ที่เพิ่มขึ้นของนักท่องเที่ยวที่ไม่ได้เกิดจากความผิดของทางบริษัท เช่น ภัยธรรมชาติ การจลาจล การนัดหยุดงาน การปฏิวัติ อุบัติเหตุ ความเจ็บป่วย ความสูญหายหรือเสียหายของสัมภาระ ความล่าช้า เปลี่ยนแปลง หรือการบริการของสายการบิน เหตุสุดวิสัยอื่น เป็นต้น
7. อัตราค่าบริการนี้คำนวณจากอัตราแลกเปลี่ยนเงินตราต่างประเทศ ณ วันที่ทางบริษัทเสนอราคา ดังนั้น ทางบริษัทขอสงวนสิทธิ์ในการปรับราคาค่าบริการเพิ่มขึ้น ในกรณีที่มีการเปลี่ยนแปลงอัตราแลกเปลี่ยนเงินตราต่างประเทศ ค่าตั๋ว เครื่องบิน ค่าภาษีน้ำมัน ค่าภาษีสนามบิน ค่าประกันภัยสายการบิน การเปลี่ยนแปลงเที่ยวบิน ฯลฯ ที่ทำให้ต้นทุนสูงขึ้น
8. มัคคุเทศก์ พนักงาน หรือตัวแทนของทางบริษัท ไม่มีอำนาจในการให้คำสัญญาใดๆ แก่บริษัท เว้นแต่มีเอกสารลงนามโดยผู้มีอำนาจของบริษัทกำกับเท่านั้น
9. นักท่องเที่ยวต้องมีความพร้อมในการเดินทางทุกประการ หากเกิดเหตุสุดวิสัยใดๆ ระหว่างรอการเดินทาง อันไม่ใช่เหตุที่เกี่ยวข้องกับทางบริษัท อาทิ วีซ่าไม่ผ่าน เกิดอุบัติเหตุที่ไม่สามารถควบคุมได้ นอกเหนือการควบคุมและคาดหมาย ทางบริษัทจะรับผิดชอบคืนค่าทิวเฉพาะส่วนที่บริษัทยังไม่ได้ชำระแก่ทางคู่ค้าของทางบริษัท หรือจะต้องชำระตามข้อ ตกลงแก่คู่ค้าตามหลักปฏิบัติเท่านั้น
10. คณะทิวนี้ เป็นการชำระค่าใช้จ่ายทั้งหมดแบบผูกขาดกับตัวแทนบริษัทที่ได้รับการรับรองอย่างถูกต้อง ณ ประเทศปลายทาง ซึ่งบางส่วนของโปรแกรมอาจจำเป็นต้องท่องเที่ยวอันเป็นไปตามนโยบายของประเทศปลายทางนั้นๆ กรณีที่ท่านไม่ต้องการใช้บริการส่วนใดส่วนหนึ่ง ไม่ว่าจะกรณีใดก็ตาม จะไม่สามารถคืนค่าใช้จ่ายให้ได้ และ อาจมีค่าใช้จ่ายเพิ่มเติมขึ้น ตามมาเป็นบางกรณี ทางบริษัทขอสงวนสิทธิ์ในการเรียกเก็บค่าใช้จ่ายที่เกิดขึ้นจริงทั้งหมดกับผู้เดินทาง กรณีที่เกิดเหตุการณ์นี้ขึ้น ไม่ว่าจะกรณีใดก็ตาม
11. กรณีลูกค้าที่จองเฉพาะทิวรีพร้อมบัตรโดยสารโดยเครื่องบิน (จอยด์แลนด์ทิวรี ชื่อตั๋วเครื่องบินแยกเอง) ในวันเริ่มทิวรี (วันที่หนึ่ง) ท่านจำเป็นต้องมารอคณะเท่านั้น ทางบริษัทไม่สามารถให้คณะ รอท่านได้ ไม่ว่าจะกรณีใดก็ตาม กรณีที่ไฟล์กของท่านถึงช้ากว่าคณะ และ ยืนยันเดินทาง ท่านจำเป็นต้องเดินทางตามคณะไปยังเมือง หรือ สถานที่ท่องเที่ยวที่ท่านอยู่ในเวลานั้นๆ กรณีนี้ จะมีค่าใช้จ่ายเพิ่ม ท่านจำเป็นต้องชำระค่าใช้จ่ายที่ใช้ในการเดินทางด้วยตนเองทั้งหมดเท่านั้น ไม่ว่าจะ กรณีใดก็ตาม และ ทางบริษัทขอสงวนสิทธิ์ไม่สามารถชดเชย หรือ ทดแทน หากท่านไม่ได้ท่องเที่ยวเมือง หรือ สถานที่ท่องเที่ยวใดๆ สถานที่หนึ่ง ทุกกรณี เนื่องจากเป็นการชำระแบบเหมาจ่ายกับตัวแทนแล้วทั้งหมด





ข้อมูลสำคัญเกี่ยวกับ การยื่นคำร้องขอวีซ่า ที่ท่านควรรู

1. โปรแกรมทัวร์นี้ไม่รวม ค่าธรรมเนียมวีซ่าต่างๆจากสถานทูต ค่าบริการและค่าธรรมเนียมจากศูนย์ยื่นวีซ่า หรือค่าใช้จ่ายพิเศษค่าใช้จ่ายเพิ่มเติมอื่นๆจากทั้งทางสถานทูต และศูนย์ยื่นวีซ่า
2. ผู้สมัครทุกท่าน จำเป็นต้องมาแสดงตน ณ ศูนย์ยื่นรับคำร้องขอวีซ่า เพื่อสแกนลายนิ้วมือทุกท่าน
3. ระยะเวลาในการพิจารณาวีซ่าของสถานทูต โดยประมาณ 15-20 วันทำการ เป็นอย่างน้อย (ไม่รวมเสาร์ - อาทิตย์ และวันหยุดของสถานทูตนั้นๆ ตามประกาศ) และทั้งนี้ขึ้นอยู่กับจำนวนของผู้สมัครในแต่ละช่วงเป็นสำคัญ
4. ทางบริษัทฯ ขอสงวนสิทธิ์ในการยื่นวีซ่าแบบหมู่คณะ โดยทางแผนกวีซ่าจะเป็นผู้ได้รับกำหนดการนัดหมายวัน และเวลาจากทางสถานทูตหรือศูนย์รับคำร้องขอวีซ่าเท่านั้น
5. หากท่านไม่สะดวกมาดำเนินการยื่นวีซ่าวันใด รวมไปถึงมีความจำเป็นต้องใช้หนังสือเดินทางเพื่อ กิจธุระส่วนตัวของท่านในช่วงใดบ้าง ซึ่งอาจจะอยู่ในช่วงระยะเวลาการพิจารณาวีซ่า หรือ ซึ่งอาจทำให้ให้มีผลต่อการ พิจารณาวีซ่า (เล่มหนังสือเดินทางอยู่ในระหว่างการพิจารณาที่สถานทูต) **ท่านจำเป็นต้องแจ้งล่วงหน้าก่อน ตั้งแต่ ขึ้นตอนการจอง หรือ ก่อนชำระเงินมัดจำ** แผนกวีซ่าจะประสานงานอีกครั้ง การนัดหมายแบบกรณีจำเป็นต่างๆ นั้นมี ค่าใช้จ่ายเพิ่มเติม ที่ท่านต้องชำระในส่วนนี้ด้วยตนเอง
 - 5.1 **คิวพิเศษ (Premium)** คือ การนัดหมายที่เร็วขึ้น หรือ สามารถเลือกเวลาได้มากขึ้น
 - 5.2 **การยื่นแบบเร่งด่วน (Fast Track)** ใช้เวลาพิจารณาเร็วกว่าปกติ

**** การบริการพิเศษนี้ยังคงใช้มาตรฐานการพิจารณาวีซ่าแบบเดิมทั้งหมด **** ประเทศที่ท่านสามารถเลือก ซื้อบริการพิเศษนี้ได้ มีบางประเทศในยุโรปเท่านั้น กรุณาสอบถามเจ้าหน้าที่วีซ่า
6. กรณีที่ท่านไม่สามารถยื่นวีซ่าพร้อมคณะได้ จะต้องยื่นก่อน หรือ หลัง คณะ และหากเกิดค่าใช้จ่ายไม่ ว่ากรณีใดๆ ก็ตาม ท่านจำเป็นต้องชำระค่าใช้จ่ายที่เกิดขึ้นตามจริงทั้งหมด เช่น ค่าบัตรโดยสารโดยเครื่องบิน (ตัว) จะต้องออกก่อนแต่วีซ่ายังไม่ออก เนื่องจากท่านยื่นหลังคณะ
7. หลังจากยื่นวีซ่าเรียบร้อยแล้ว สถานทูตไม่อนุญาตให้ทำการยื่นหนังสือเดินทางจากสถานทูตออกมาระหว่าง ขึ้นตอนการพิจารณาวีซ่าไม่ว่ากรณีใดๆ ทั้งสิ้น ดังนั้นหากท่านมีความจำเป็นในการใช้เล่มฯ เพื่อเดินทาง กรุณาแจ้ง เจ้าหน้าที่
8. กรณีที่ท่านมีวีซ่าท่องเที่ยวเชิงชมนิดที่สามารถเข้าออกได้หลายครั้งโดยยังไม่หมดอายุ จำเป็นต้องเป็น วีซ่าชนิดท่องเที่ยวเท่านั้น โดยจะต้องอยู่ในหนังสือเดินทางเล่มปัจจุบันที่มีอายุคงเหลืออย่างน้อย 6 เดือน ณ วันเดินทาง กลับกรุณาส่งหน้าวีซ่าและหน้าที่มีการประทับตราเข้าประเทศมาแล้วให้กับเจ้าหน้าที่ตรวจสอบเพื่อความถูกต้อง
9. การบิดเบือนข้อเท็จจริงหรือให้ข้อมูลเท็จแก่สถานทูตฯ อาจถูกระงับมิให้เดินทางเข้าประเทศในกลุ่มชงเก้น เป็นการถาวร ในกรณีถูกปฏิเสธวีซ่า สถานทูตฯ ไม่มีนโยบายในการคืนค่าธรรมเนียมการบิดเบือนข้อเท็จจริงหรือให้ข้อมูล เท็จแก่สถานทูตฯ อาจถูกระงับมิให้เดินทางเข้าประเทศในกลุ่มชงเก้นเป็นการถาวร ในกรณีถูกปฏิเสธวีซ่า สถานทูตฯ ไม่มีนโยบายในการคืนค่าธรรมเนียม
10. บางกรณีสถานทูตอาจขอให้มาแสดงตน หลังจากกลับจากประเทศปลายทางแล้ว ซึ่งขอให้ท่านให้ความ ร่วมมือในส่วนนี้เพื่อให้การยื่นคำร้องในครั้งต่อๆ ไปสะดวกมากขึ้น ทั้งนี้ขึ้นอยู่กับดุลยพินิจของเจ้าหน้าที่สถานทูตเป็น สำคัญ
11. การที่วีซ่าจะออกให้ทันวันเดินทางหรือไม่ หรือ ออกก่อนเดินทางเพียงไม่กี่วัน เราไม่สามารถฟ้องร้องหรือ เรียกร้องค่าเสียหายใดๆ ได้ทั้งสิ้น เนื่องจากมีเอกสารทั้งการทูตคุ้มครองอยู่
12. ทางแผนกวีซ่าของบริษัทฯ ไม่มีนโยบาย ขอวีซ่าในระยะเวลานานออกเหนือระยะเวลาการเดินทางตาม โปรแกรมทัวร์ท่องเที่ยว
13. เกี่ยวกับเอกสารทางราชการที่จำเป็นต้องแปล เช่น หนังสือยินยอมให้บุตรเดินทางไปต่างประเทศที่ออกจาก สำนักงานเขต หรือ อำเภอ ที่อาศัยอยู่ ใบปกครองบุตรกรณีบิดาและมารดา หย่าร้าง ใบสำคัญการหย่า กรณีศูนย์รับ ยื่นคำร้องขอวีซ่า หรือ สถานทูตต้องการ เอกสารที่แปลเรียบร้อยแล้ว จำเป็นจะต้องได้รับการรับรอง (มีตราประทับ) จาก กรมการกงสุลเท่านั้น ซึ่งจะมีค่าใช้จ่ายเพิ่ม ฉบับละ ประมาณ 1,000-1,500 บาท กรณีนี้ จำเป็นที่สุด สำหรับเด็กที่อายุ ต่ำกว่า 18 ปีบริบูรณ์ ไม่ได้เดินทางกับ มารดาและบิดา (เช่น เดินทางกับมารดา และ บิดาไม่ได้เดินทางด้วย) ค่าใช้จ่ายใน ส่วนนี้ ลูกคำจำเป็นต้องรับผิดชอบด้วยตนเอง ทางบริษัทฯ ขอสงวนสิทธิ์ไม่สามารถชำระค่าใช้จ่ายในส่วนนี้ให้ท่านได้ แต่ หากเอกสารการแปลแบบปกติ (ไม่จำเป็นต้องมีตราประทับ) ทางบริษัทยินดีอำนวยความสะดวกให้ท่านได้ตามปกติ

